

C-1

STATISTICS CANADA — STATISTIQUE CANADA

Financial Flows and Multinational Enterprises Division — Division des flux financiers et des entreprises multinationales

Financial Flows Section — Section des flux financiers

SYSTEM OF NATIONAL ACCOUNTS

SYSTÈME DE COMPTABILITÉ NATIONALE

FINANCIAL FLOW ACCOUNTS

THIRD QUARTER 1972

COMPTES DE FLUX FINANCIERS

TROISIÈME TRIMESTRE 1972

Published by Authority of
The Minister of Industry, Trade and Commerce

Publication autorisée par
le ministre de l'Industrie et du Commerce

March - 1973 - Mars
2308-502

Price—Prix: \$1.00
\$4.00 a year—par année

Vol. 5—No. 3

Statistics Canada should be credited when republishing all or any part of this document
Reproduction autorisée sous réserve d'indication de la source: Statistique Canada

Information Canada
Ottawa

Commencing with the first quarter publication of 1972, the flows reflect the latest revisions of the National Income and Expenditure Accounts. Revisions for prior years will be published in a forthcoming historical Financial Flow Accounts publication.

À compter de la publication du premier trimestre 1972, les flux financiers tiendront compte des dernières révisions des comptes des revenus et des dépenses. Les révisions des années antérieures paraîtront dans une publication récapitulative des comptes de flux financiers.

TECHNICAL NOTES

a) The tables reflect a measure of conceptual inconsistency in the presentation of data due to divergence in data sources. In the non-financial private corporation sector certain specific amounts owing to foreign parents by Canadian subsidiaries are shown as "corporate claims", while the rest of the world sector include these in the "other assets" category. In addition, trade transactions with foreign parents are shown gross in the non-financial business corporation sector, whereas, the rest of the world sector net these out.

b) Commencing with the fourth quarter 1970 publication data are based on direct estimates of net purchases of existing assets. It is considered that the new direct estimation procedure produces estimates superior to previous residual estimation techniques. Now, category 4000 also reflects the discrepancy between balance sheet and real account estimates of non-financial capital acquisition.

NOTES TECHNIQUES

a) Les tableaux reflètent une certaine part d'inconsistance conceptuelle dans la présentation des données, à cause de la divergence entre les données suivant les différentes sources. Dans le secteur des sociétés privées non financières, certains engagements financiers des filiales canadiennes envers les sociétés mères à l'étranger sont classifiés comme "créances sur des entreprises associées", tandis que dans le secteur "reste du monde" ces engagements sont classifiés dans la catégorie "autres éléments de l'actif". De plus, le montant des transactions commerciales avec les sociétés mères à l'étranger est brut dans le secteur des sociétés privées, tandis que le montant de ces transactions est net dans le secteur "reste du monde".

b) A partir de la publication du premier trimestre 1970, les données sur les "achats nets d'actifs existants", sont basées sur des évaluations directes. Il semble que la nouvelle méthode d'évaluation directe, produit une meilleure estimation que la méthode d'évaluation résiduelle antérieurement utilisée. Maintenant, la catégorie 4000 reflète aussi la divergence entre le bilan (actif et passif) et les estimations de l'acquisition de capital non financier du côté des comptes réels.

Catalogue 13-002

Quarterly - Trimestriel

Financial Flow Accounts

Third Quarter 1972

ERRATA

Page VII, Summary, Paragraph 1
should read:

Subsequent to the preparation of this report, revised figures for the Gross National Product made at the time of the fourth quarter indicated that a real growth of 0.3 per cent occurred in the third quarter 1972, as opposed to the decline of 0.7 per cent referred to in the first paragraph of the text. Gross National Product at market prices rose by 1.7 per cent on the revised basis.

The figures of saving and non-financial capital in this report relate to those published in the National Income and Expenditure Accounts report for the third quarter 1972.

See reverse side

Comptes des flux financiers

Troisième trimestre 1972

ERRATA

Page VII, résumé, paragraphe 1
lire:

Suivant immédiatement la préparation de ce rapport, les données révisées du produit national brut pour le troisième trimestre étaient publiées; le taux de croissance réelle du PNB indique une augmentation de 0.3% au cours du troisième trimestre plutôt qu'une diminution de 0.7% tel qu'indiqué au premier paragraphe du texte. Le PNB aux prix du marché s'est accru de 1.7%, après révisions.

Dans cette publication, les estimations de l'épargne et du capital non financier sont basées sur celles publiées dans la publication du troisième trimestre de 1972 des "Comptes nationaux des revenus et des dépenses

Voir au verso

THE SYSTEM OF NATIONAL ACCOUNTS

In Canada, the National Accounts have been developed since the close of the Second World War in a series of publications relating to their constituent parts. These have now reached a stage of evolution where they can be termed a "System of National Accounts". For purposes of identification, all publications (containing tables of statistics, descriptions of conceptual frameworks, and descriptions of sources and methods) which make up this System will now carry the term "System of National Accounts" as a general title.

The System of National Accounts in Canada consists of several parts. The annual and quarterly Income and Expenditure Accounts (included with Catalogue Nos. carrying the prefix 13) were, historically speaking, the first set of statistics to be referred to with the title "National Accounts" (National Accounts, Income and Expenditure). The Balance of International Payments data, (Catalogue Nos. with prefix 67), in their more summary form, are also part of the System of National Accounts and they, in fact, pre-date the Income and Expenditure Accounts.

Greatly expanded structural detail on industries and on goods and services is portrayed in the Input-Output Tables of the System (Catalogue Nos. with prefix 15). The indexes of Real Domestic Product by Industry (included with Catalogue Nos. carrying the prefix 61) provide "constant dollar" measures of the contribution of each industry to gross domestic product at factor cost. Inputs and outputs are related in Productivity Studies (Catalogue Nos. with prefix 14).

Both the Input-Output Tables and Indexes of Real Domestic Product by Industry use the establishment as the primary unit of industrial production. Measures of financial transactions are provided by the Financial Flow Accounts (Catalogue Nos. with prefix 13). Types of lenders and financial instruments are the primary detail in these statistics, and the legal entity is the main unit of classification of transactors. Also, provision is made in the System for incorporation of balance sheet (wealth) estimates when such data are sufficiently developed.

The System of National Accounts provides an overall conceptually integrated framework in which the various parts can be considered as interrelated sub-systems. At present, direct comparisons amongst those parts which use the establishment as the basic unit and those which use the legal entity can be carried out only at highly aggregated levels of data. However, the Dominion Bureau of Statistics is continuing research on enterprise-company-establishment relationships; it may eventually be feasible to reclassify the data which are on one basis (say the establishment basis) to correspond to the units employed on another (the company or the enterprise basis).

In its broad outline, the Canadian System of National Accounts bears a close relationship to the international standard as described in the United Nations publication, "A System of National Accounts" (Studies in Methods, Series F, No. 2, Rev. 3, Statistical Office, Department of Economic and Social Affairs, United Nations, New York, 1968). In the future, a document on the conceptual framework of the Canadian System of National Accounts will be prepared for publication by the Dominion Bureau of Statistics. This document will furnish the broad theoretical outline of the System. The finer conceptual details, the statistical tables, and the descriptions of sources and methods as they pertain to the individual parts of the System, will appear in the various regular and occasional publications relating to those parts.

LE SYSTÈME DE COMPTABILITÉ NATIONALE

Au Canada, les comptes nationaux ont fait l'objet depuis la fin de la Seconde Guerre mondiale de toute une série de publications portant sur leurs éléments constitutifs. Ils ont connu une telle évolution qu'on peut maintenant les qualifier de "Système de comptabilité nationale". Aux fins d'identification, toutes les publications qui font partie du système (elles contiennent des tableaux statistiques, l'explication des cadres théoriques et l'explication des sources et des méthodes) porteront désormais le titre général de "Système de comptabilité nationale".

Le système de comptabilité nationale du Canada se divise en plusieurs catégories de comptes. Les comptes annuels et trimestriels de revenu et de dépenses (publiés dans les bulletins dont le numéro de catalogue commence par 13) ont constitué le premier ensemble de statistiques à être connu sous le titre de "Comptes nationaux" (Comptes nationaux, revenus et dépenses). Les données sur la balance des paiements internationaux (numéros de catalogue commençant par 67) font également partie, sous leur forme sommaire, du système de comptabilité nationale; elles ont même existé avant les comptes de revenu et de dépenses.

Une nomenclature, sensiblement augmentée, d'industries et de biens et services figure dans les tableaux d'intrants et extrants (input-output) du système (numéro de catalogue commençant par 15). Les indices du produit intérieur réel par industrie (compris dans les publications dont les numéros de catalogue commencent par 61) mesurent, en "dollars constants", l'apport de chaque branche d'activité au produit intérieur brut au coût des facteurs. Un rapport est établi entre intrants et extrants dans les études de productivité (publications dont les numéros de catalogue commencent par 14).

L'établissement sert d'unité de base de la production industrielle tant dans les tableaux 'input-output' que dans les indices du produit intérieur réel. Les comptes de flux financiers (publications dont les numéros de catalogue commencent par 13) mesurent les opérations financières. Les catégories de prêteurs et d'instruments financiers forment les éléments de base de ces statistiques et la personne morale est le point de départ du classement des agents économiques. En outre, le système a été conçu de façon à pouvoir incorporer les comptes de bilans (qui prennent pour objet le patrimoine) lorsque les données s'y rapportant seront suffisamment développées.

Le système de comptabilité nationale constitue un ensemble conceptuellement intégré dans lequel les diverses catégories de comptes peuvent être considérées comme des sous-systèmes étroitement liés entre eux. Au stade actuel de développement, on ne peut faire de comparaison directe entre les éléments basés sur l'établissement et ceux qui sont basés sur l'entité légale que lorsque les données sont groupées dans des catégories très générales. Toutefois, le Bureau fédéral de la statistique poursuit ses recherches sur les relations entre l'entreprise, la société et l'établissement. Il sera peut-être possible un jour de reclasser les données fondées, par exemple, sur l'établissement de manière à les faire correspondre aux données établies d'après la société ou l'entreprise.

Dans ses grandes lignes, le système de comptabilité nationale du Canada est étroitement relié à la norme internationale exposée dans la publication des Nations Unies *A System of National Accounts* (Études méthodologiques, série F, N°2, Rev. 3, Bureau de statistique, Département des affaires économiques et sociales, Nations Unies, New York, 1968). Le Bureau fédéral de la statistique publiera plus tard un document définissant le système de comptabilité nationale du Canada. Ce document exposera les grands principes du système. Les explications théoriques plus détaillées, les tableaux statistiques, l'explication des sources et des méthodes paraîtront dans les diverses publications courantes ou hors série portant sur les éléments du système.

SYMBOLS

The following standard symbols are used in Statistics Canada publications:

- .. figures not available.
- ... figures not appropriate or not applicable.
- nil or zero.
- amount too small to be expressed.
- ρ preliminary figures.
- ⋈ revised figures.

SIGNES CONVENTIONNELS

Les signes conventionnels suivants sont employés uniformément dans les publications de Statistique Canada:

- .. nombres indisponibles.
- ... n'ayant pas lieu de figurer.
- néant ou zéro.
- nombres infimes.
- ρ nombres provisoires.
- ⋈ nombres rectifiés.

TABLE OF CONTENTS

TABLE DES MATIÈRES

	Page
A Financial Commentary	vii
Sector Review	xii
Table	
Financial Flows Matrix:	
1-2. Third Quarter 1972	4
1-4. 9 months ended September 30, 1972	8
Sector Flows, by Quarters, 1969-1972	
Sectors and Subsectors:	
2-1. I. Persons	10
2-2. II. Unincorporated Business	12
2-3. III. Non-financial Private Corporations	14
2-4. IV. Non-financial Government Enterprises	16
2-5. IV 1. Non-financial Government Enterprises: Federal	18
2-6. IV 2. Non-financial Government Enterprises: Provincial	20
2-7. IV 3. Non-financial Government Enterprises: Municipal	22
2-8. V. The Monetary Authorities	24
2-9. V 1. Bank of Canada	26
2-10. V 2. Exchange Fund Account	28
2-11. V 3. The Monetary Authorities: Other	28
2-12. VI. Banks and Similar Lending Institutions	30
2-13. VI 1. Chartered Banks	32
2-14. VI 2. Other Lending Institutions	34
2-15. VI 2.1. Quebec Savings Banks	36
2-16. VI 2.2. Credit Unions and Caisses Populaires	38
2-17. VI 2.3. Trust Companies	40
2-18. VI 2.4. Mortgage Loan Companies	42
2-19. VI 2.5. Sales Finance and Consumer Loan Companies	44
2-20. VII. Insurance Companies and Pension Funds	46
2-21. VII 1. Life Insurance Companies	48
2-22. VII 2. Fraternal Benefit Societies	50
2-23. VII 3. Fire and Casualty Insurance Companies	52
2-24. VII 4. Trusteed Pension Funds	54
2-25. VIII. Other Private Financial Institutions	56
2-26. VIII 1. Investment Dealers	58
2-27. VIII 2. Mutual Funds	60
2-28. VIII 3. Closed-end Funds	62
2-29. VIII 4. Other, n.e.a.	64
2-30. IX. Public Financial Institutions	66
2-31. IX 1. Public Financial Institutions: Federal	68
2-32. IX 2. Public Financial Institutions: Provincial	70
2-33. X. Federal Government	72
2-34. XI. Provincial and Municipal Governments and Hospitals	74
2-35. XI 1. Provincial and Municipal Governments: Provincial	76
2-36. XI 2. Provincial and Municipal Governments: Municipal	78
2-37. XI 3. Hospitals	80
2-38. XII. Social Security Funds	82
2-39. XII 1. Social Security Funds: Federal	82
2-40. XII 2. Social Security Funds: Provincial	82
2-41. XIII. Rest of the World	84
2-42. XIV. Residual Error of Estimate, Income and Expenditure Accounts	86
Categories, by Quarters, 1969-1972	
3-1. Gross Domestic Saving	88
3-2. Residual Error of Estimate, Income and Expenditure Accounts	90

	Page
Commentaires financiers	vii
Revue des secteurs	xii
Tableau	
Matrice des flux financiers:	
1-1. Troisième trimestre 1972	2
1-3. Semestre se terminant le 30 septembre 1972	6
Flux sectoriels, par trimestre, 1969-1972	
Secteurs et sous-secteurs:	
2-1. I. Particuliers	10
2-2. II. Entreprises non constituées en sociétés	12
2-3. III. Sociétés privées non financières	14
2-4. IV. Entreprises publiques non financières	16
2-5. IV 1. Entreprises publiques non financières: Fédérales	18
2-6. IV 2. Entreprises publiques non financières: Provinciales	20
2-7. IV 3. Entreprises publiques non financières: Municipales	22
2-8. V. Les autorités monétaires	24
2-9. V 1. La Banque du Canada	26
2-10. V 2. Fonds des changes	28
2-11. V 3. Les autorités monétaires: Autres	28
2-12. VI. Banques et institutions similaires de prêts	30
2-13. VI 1. Banques à charte	32
2-14. VI 2. Autres institutions de prêts	34
2-15. VI 2.1. Banques d'épargne du Québec	36
2-16. VI 2.2. Caisses populaires et caisses d'épargne et de crédit	38
2-17. VI 2.3. Sociétés de fiducie	40
2-18. VI 2.4. Sociétés de prêts hypothécaires	42
2-19. VI 2.5. Sociétés de financement de ventes et de prêts aux consommateurs	44
2-20. VII. Sociétés d'assurance et régimes de pensions	46
2-21. VII 1. Sociétés d'assurance-vie	48
2-22. VII 2. Sociétés de secours mutuels	50
2-23. VII 3. Sociétés d'assurance - incendie et d'assurances générales	52
2-24. VII 4. Régimes de pensions en fiducie	54
2-25. VIII. Autres institutions financières privées	56
2-26. VIII 1. Courtiers de placements	58
2-27. VIII 2. Fonds mutuels	60
2-28. VIII 3. Sociétés de placement à capital fixe	62
2-29. VIII 4. Autres, n.c.a.	64
2-30. IX. Institutions financières publiques	66
2-31. IX 1. Institutions financières publiques: Fédérales	68
2-32. IX 2. Institutions financières publiques: Provinciales	70
2-33. X. Administration publique fédérale	72
2-34. XI. Administrations provinciales et municipales et hôpitaux	74
2-35. XI 1. Administrations publiques provinciales	76
2-36. XI 2. Administrations publiques municipales	78
2-37. XI 3. Hôpitaux	80
2-38. XII. Caisses de sécurité sociale	82
2-39. XII 1. Caisses de sécurité sociale: Fédérales	82
2-40. XII 2. Caisses de sécurité sociale: Provinciales	82
2-41. XIII. Reste du monde	84
2-42. XIV. Erreur résiduelle d'estimation, comptes de revenus et de dépenses	86
Catégories d'opérations, par trimestre, 1969-1972	
3-1. Épargne intérieure brute	88
3-2. Erreur résiduelle d'estimation, comptes de revenus et de dépenses	90

TABLE OF CONTENTS – Concluded

Table		Page
Categories, by Quarters, 1969-1972 – Concluded		
3-3.	Capital Consumption Allowances and Miscellaneous Valuation Adjustments	90
3-4.	Net Domestic Saving	92
3-5.	Non-financial Capital Acquisition	94
3-6.	Gross Fixed Capital Formation	96
3-7.	Value of Physical Change in Inventories	98
3-8.	Net Purchases of Existing and Intangible Assets	98
3-9.	Net Lending or Borrowing (1100-1500)	100
3-10.	Net Financial Investment (2100-3100)	102
3-11.	Net Increase in Financial Assets	104
3-12.	Net Increase in Liabilities	106
3-13.	Official International Reserves	108
3-14.	Official Holdings of Gold and Foreign Exchange	108
3-15.	International Monetary Fund, General Account	108
3-16.	Special Drawing Rights	108
3-17.	Currency and Deposits	110
3-18.	Currency and Bank Deposits	112
3-19.	Deposits in Other Institutions	114
3-20.	Foreign Currency and Deposits	116
3-21.	Payables and Receivables	118
3-22.	Consumer Credit	120
3-23.	Trade Payables and Receivables	122
3-24.	Loans	124
3-25.	Bank Loans	126
3-26.	Other Loans	128
3-27.	Government of Canada Treasury Bills	130
3-28.	Finance Company and Other Short-term Commercial Paper	132
3-29.	Mortgages	134
3-30.	Bonds	136
3-31.	Government of Canada Bonds	138
3-32.	Provincial Government Bonds	140
3-33.	Municipal Government Bonds	142
3-34.	Other Canadian Bonds	144
3-35.	Life Insurance and Pensions	144
3-36.	Claims on Associated Enterprises	146
3-37.	Non-corporate Claims	148
3-38.	Corporate Claims	148
3-39.	Government Claims	150
3-40.	Corporate Claims and Stocks	152
3-41.	Stocks	154
3-42.	Foreign Investments	156
3-43.	Other Liabilities and Financial Assets	158
3-44.	Official Monetary Reserve Offsets	160

TABLE DES MATIÈRES – fin

Tableau		Page
Catégories d'opérations, par trimestre, 1969-1972 – fin		
3-3.	Provisions pour consommation de capital et ajustements divers	90
3-4.	Épargne intérieure nette	92
3-5.	Acquisition de capital non financier	94
3-6.	Formation brute de capital fixe	96
3-7.	Valeur de la variation matérielle	98
3-8.	Achats nets d'actifs existants et intangibles	98
3-9.	Prêt net ou emprunt net	100
3-10.	Investissement financier net	102
3-11.	Variation nette des actifs financiers	104
3-12.	Variation nette du passif	106
3-13.	Réserves officielles de liquidités internationales	108
3-14.	Avoirs officiels en or et en devises étrangères	108
3-15.	Fonds monétaire international, compte général	108
3-16.	Droits de tirage spéciaux	108
3-17.	Argent liquide et dépôts	110
3-18.	Argents liquides et dépôts bancaires	112
3-19.	Dépôts dans les autres institutions	114
3-20.	Devises et dépôts étrangers	116
3-21.	Comptes à payer et comptes à recevoir	118
3-22.	Crédit à la consommation	120
3-23.	Effets commerciaux à payer et à recevoir	122
3-24.	Emprunts et prêts	124
3-25.	Emprunts et prêts bancaires	126
3-26.	Autres emprunts et prêts	128
3-27.	Bons du trésor fédérale	130
3-28.	Papier à court terme de sociétés de financement et autre papier commercial	132
3-29.	Hypothèques	134
3-30.	Obligations	136
3-31.	Obligations fédérales	138
3-32.	Obligations provinciales	140
3-33.	Obligations municipales	142
3-34.	Autres obligations canadiennes	144
3-35.	Assurance-vie et rentes	144
3-36.	Engagements envers et créances sur des entreprises associées	146
3-37.	Non constituées	148
3-38.	Constituées	148
3-39.	Publiques	150
3-40.	Engagements envers et créances sur des entreprises associées et actions	152
3-41.	Actions	154
3-42.	Investissements étrangers	156
3-43.	Autres éléments du passif et des actifs financiers	158
3-44.	Réserves monétaires officielles (compensation)	160

FINANCIAL COMMENTARY
COMMENTAIRES FINANCIERS

Third Quarter 1972
Troisième trimestre 1972

SUMMARY

Some faltering in the advance in Gross National Product was recorded in the 3rd quarter of the year as the rise of 0.7%, after seasonal adjustment, was more than accounted for by price increases; removing the influence of price changes, production declined by 0.7% from the second to third quarter. Indicators of business activity in the fourth quarter, however, suggest a strong end-of-year rebound.

Financial statistics for the third quarter recorded a continuation of the high level of new funds supplied, although there was evidence of an easing in demand as the rapid year-to-year increase in the first six months gave way to no change in the third quarter compared with the previous year. Total credit market borrowing by non-financial sectors amounted to \$3.0 billion in the third quarter and \$10.6 billion in the nine months of 1972; the year to date activity represented an increase of more than 12% over 1971. Borrowing demands displayed some shift to the long end of the market, compared with the third quarter of 1971, with demand for mortgages rising sharply; in shorter term obligations

RÉSUMÉ

La progression du Produit national brut a connu une certaine hésitation au troisième trimestre de l'année, car l'augmentation de 0.7% après désaisonnalisation a été inférieure à la hausse des prix. Lorsqu'on élimine les effets des variations de prix, on constate que la production a baissé de 0.7% du deuxième au troisième trimestre. Cependant les indicateurs de l'activité économique pour le quatrième trimestre permettent de conclure à une forte reprise en fin d'année.

La statistique financière du troisième trimestre indique que l'offre de nouveaux fonds s'est maintenue à un niveau élevé bien que l'on constate un relâchement de la demande. En effet, par rapport à l'année précédente, il y avait eu une forte augmentation de la demande au cours des six premiers mois, alors que les chiffres du troisième trimestre sont inchangés. Le total des emprunts sur le marché des capitaux par les secteurs non financiers s'est élevé à 3.0 milliards de dollars au troisième trimestre et à 10.6 milliards pour les neuf premiers mois de 1972; ce total cumulatif depuis le début de l'année est en augmentation de plus de 12% par rapport à 1971. Par comparaison avec le troisième trimestre 1971, on a noté un certain

CHART - I

GRAPHIQUE - I

MONEY STATISTICS
STATISTIQUES MONÉTAIRES

MONEY SUPPLY—OFFRE DE MONNAIE
seasonally adjusted—après désaisonnalisation
(BILLIONS OF DOLLARS—MILLIARDS DE DOLLARS)

RATIO SCALE
ÉCHELLE
SEMI-LOGARITHMIQUE

RATIO SCALE
ÉCHELLE
SEMI-LOGARITHMIQUE

BROADLY DEFINED
MONEY SUPPLY(2)
OFFRE DE MONNAIE
AU SENS LARGE(2)

NARROWLY DEFINED
MONEY SUPPLY(1)
OFFRE DE MONNAIE
AU SENS ÉTRAIT(1)

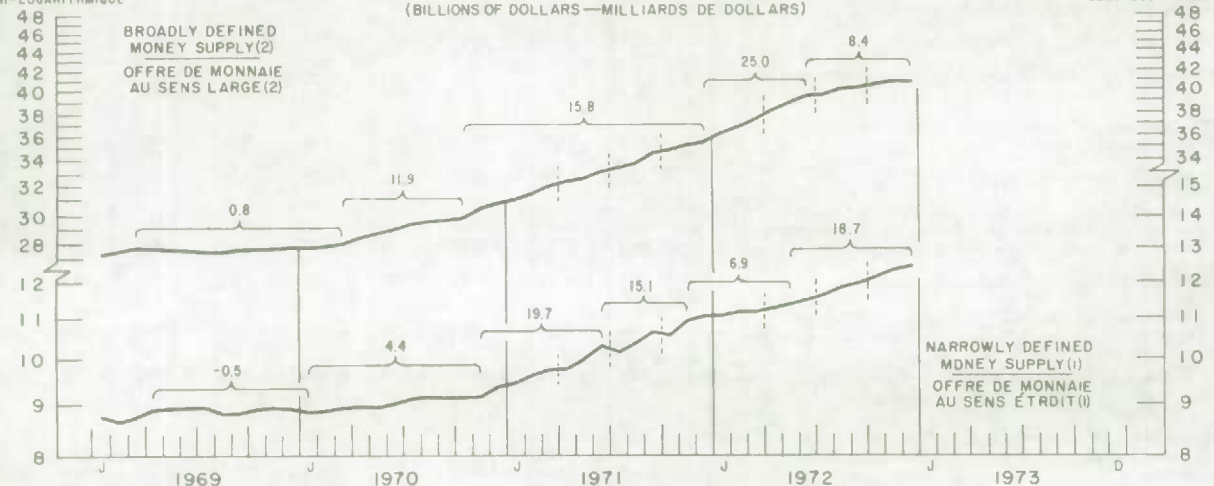

NOTES: (1) Currency outside banks plus demand deposits. — Monnaie hors banques plus dépôts à vue

(2) Currency outside banks plus demand deposits and personal savings deposits plus non-personal term and notice deposits. — Monnaie hors banques plus dépôts à vue et dépôts d'épargne personnelle plus dépôts à terme et préavis non personnels.

* Growth rates are calculated on the basis of a logarithmic trend fitted to the original time series. — Les taux de croissance sont calculés sur la base d'une tendance logarithmique ajustée à la série chronologique d'origine.

All changes are expressed at annual rates. — Toutes les variations sont exprimées en taux annuels.

SOURCE: Bank of Canada Review — Revue de la Banque du Canada.

Statement 1. CREDIT MARKET ACTIVITY
État 1. LE MARCHÉ DU CRÉDIT

	1970	1971				1972			9 months ended September 30th - 9 mois terminant le 30 septembre	
	IV	I	II	III	IV	I	II	III	1971	1972
	millions of dollars - millions de dollars									
Borrowing by non-financial sector¹ - Emprunts du secteur non financier¹:										
Market instrument - Instruments du marché:										
Consumer credit - Crédit à la consommation.....	375	- 161	567	351	569	15	840	549	757	1,404
Bank loans - Prêts bancaires	266	236	270	31	1,184	1,179	974	85	537	2,238
Other loans - Autres prêts	- 247	619	- 19	443	243	512	431	- 211	1,043	732
Commercial paper - Papier commercial	20	153	205	- 87	33	- 87	- 126	- 19	271	- 232
Treasury bills - Bons du Trésor	160	110	65	65	- 35	--	70	130	240	200
Sub-total shorter-term obligations - Total partiel, engagements à court terme	574	957	1,088	803	1,994	1,619	2,189	534	2,848	4,342
Mortgages - Hypothèques	680	550	841	1,034	1,016	772	1,074	1,320	2,425	3,166
Bonds (government) - Obligations (administrations publiques)	1,935	836	840	835	3,024	684	886	864	2,511	2,434
Bonds (other) - Obligations (autres)	467	572	535	203	367	181	139	306	1,310	626
Stocks ² - Actions ²	133	- 2	121	191	97	140	- 160	42	310	22
Sub-total longer-term obligations - Total partiel, engagements à long terme	3,215	1,956	2,337	2,263	4,504	1,777	1,939	2,532	6,556	6,248
Borrowing - Total - Emprunts	3,789	2,913	3,425	3,066	6,498	3,396	4,128	3,066	9,404	10,590
Lending to non-financial sector - Prêt au secteur non financier:										
Lending sector - Institutions prêteuses:										
Chartered banks - Banques à charte	1,404	731	1,420	940	2,196	1,297	1,360	1,012	3,091	3,669
Other private financial institutions ³ - Autres institutions financières privées ³	701	1,618	644	1,322	1,035	1,436	1,247	1,146	3,584	3,829
Public financial institutions ⁴ - Institutions financières publiques ⁴	546	439	702	583	440	444	629	663	1,724	1,736
Foreign sector - Secteur étranger	30	- 23	- 36	40	242	294	504	151	- 19	949
Government and associated non-financial institutions ⁵ - Administrations publiques et institutions non financières associées ⁵	75	203	302	445	174	320	363	284	950	967
Monetary authorities - Autorités monétaires	203	131	88	326	33	190	90	199	545	479
Other domestic sectors ⁶ - Autres secteurs intérieurs ⁶	830	- 186	305	- 590	2,378	- 585	- 65	- 389	-471	- 1,039
Lending - Total - Prêts	3,789	2,913	3,425	3,066	6,498	3,396	4,128	3,066	9,404	10,590
Total borrowing as per cent of Gross National Product - Total des emprunts, en pourcentage du Produit national brut	17.2	14.0	15.0	12.2	26.7	14.6	16.1	11.3	13.7	14.0

¹ Sectors I, II, III, IV, X, XI and XIII. - Secteurs I, II, III, IV, X, XI et XIII.

² Includes funds raised by the foreign sector through foreign securities. - Y compris les fonds recueillis par le secteur étranger par des émissions de valeurs étrangères.

³ Sectors VI.2, VII and VIII. - Secteurs VI.2, VII et VIII.

⁴ Sectors IX and XII. - Secteurs IX et XII.

⁵ Sectors IV, X and XI. - Secteurs IV, X et XI.

⁶ Sectors I, II and III. - Secteurs I, II et III.

Note: Bonds (government) include non-marketable CPP, QPP, UIC and CSB issues. - **Nota:** Les obligations (des administrations publiques) comprennent les émissions non commerciales du Régime de pensions du Canada du Régime de rentes du Québec.

demand for consumer credit increased relative to last year's third quarter, while there was a sizeable running down of other shorter term debt. On a nine month based comparison most of the increased activity was in shorter term obligations, with bank borrowing increasing from \$0.5 billion to \$2.2 billion and consumer credit from \$0.7 billion to \$1.4 billion. At the long end of the market the increased demand for mortgage funds which matched the rise in construction activity was balanced by a reduction in new bond financing in the private sector.

Non-financial private corporations (industrial and commercial) required funds for non-financial capital acquisition amounting to \$2.7 billion in the third quarter, similar in size to that of the comparable period in 1971. Internally generated funds, which remained at a relatively high level reflecting the continuing underlying strength in this sector of the economy, fell close to \$500 million short of requirements. Personal saving clearly continued at high levels both on a third quarter and nine month comparison with last year, but tracing the path of lending by this sector, as depicted by the Income and Expenditure Accounts, into changes in financial assets and liabilities as recorded in the Financial Flows, is unclear given the current state of data development in this sector. The discrepancy between the net lending estimate and net financial investment estimate amounted to \$1.7 billion in the third quarter. On a nine months basis the non-resident sector swung from a position of borrowing close to \$0.5 billion in 1971 to one of lending over \$0.5 billion in 1972; a swing which has been reflected to a greater or lesser extent in each quarter of the year. The prime factor underlying this change has been the relatively faster rate of growth of non-resident sales of merchandise to Canada than of purchases from Canada. This resulted in a swing in the balance on the Canadian current account on international payments from a surplus to deficit position.

General loans by chartered banks, including both business and personal loans, which had been a dominant feature of financing in the first half of the year, moderated from the exceptional 35% annual rate of increase in the second quarter, to 14½% in the third quarter, after seasonal adjustment. On the basis of the Flow Accounts figures, unadjusted for seasonal pat-

déplacement de la demande d'emprunts vers le long terme, la demande de fonds hypothécaires augmentant fortement. En ce qui concerne les engagements à plus court terme la demande au titre du crédit à la consommation a par rapport au troisième trimestre de l'année précédente, augmenté, en même temps que les autres éléments de dette à plus court terme baissaient de façon appréciable. Une comparaison des neuf premiers mois montre que la plus grande partie de l'accroissement d'activité a porté sur les engagements à plus court terme, les emprunts bancaires passant de 0.5 milliard à 2.2 milliards de dollars et le crédit à la consommation, de 0.7 milliard à 1.4 milliard de dollars. Pour ce qui est des instruments à plus long terme, l'accroissement de la demande de fonds hypothécaires qui a accompagné l'accroissement d'activité dans la construction a été absorbé par une baisse du financement par de nouvelles obligations dans le secteur privé.

La demande de fonds des sociétés privées non financières (industrielles et commerciales) en vue de l'acquisition de capital non financier s'est élevée à 2.7 milliards de dollars au troisième trimestre, montant du même ordre de grandeur que celui observé au cours de la période correspondante de 1971. Les fonds de provenance interne, qui sont restés à un niveau relativement élevé par suite d'une bonne performance soutenue de ce secteur de l'économie, ont été inférieurs aux besoins d'un montant de près de 500 millions de dollars. L'épargne personnelle a manifestement continué à se maintenir à des niveaux élevés, que l'on compare le troisième trimestre ou les neuf premiers mois de l'année avec les périodes correspondantes de 1971. En raison du stade actuel de développement des données dans ce domaine, il est toutefois difficile de traduire la tendance des prêts de ce secteur décrite par les comptes des revenus et des dépenses en variations des actifs et des passifs financiers, enregistrées par les comptes de flux financiers. La divergence entre l'estimation du montant net des prêts et l'estimation des investissements financiers nets s'est élevé à 1.7 milliard de dollars au troisième trimestre. Sur la base des neuf premiers mois de l'année, le secteur des non-résidents est passé d'une situation d'emprunteur de près d'un demi-milliard de dollars en 1971 à une situation de prêteur de plus d'un demi-milliard en 1972; ce revirement s'est plus ou moins fait sentir pendant chaque trimestre de l'année. La raison primordiale de cette variation a été le fait que le taux de croissance des ventes de marchandises au Canada par les non-résidents a été relativement plus élevé que celui de leurs achats au Canada. Cela s'est traduit par un revirement du solde du compte courant canadien des paiements internationaux, qui est passé d'un excédent à un déficit.

Les prêts généraux par les banques à charte, y compris les prêts commerciaux et personnels, qui avaient constitué l'une des dominantes du financement pendant la première moitié de l'année, ont baissé après désaisonnalisation, passant du taux de croissance annuel exceptionnellement élevé de 35 % au deuxième trimestre, à un taux de 14.5 % au troisième trimestre. Sur la base des comptes

BANKING STATISTICS STATISTIQUES BANCAIRES

MAJOR ASSETS—PRINCIPAUX AVOIRS

chartered banks—seasonally adjusted
banques à charte—après désaisonnalisation

(BILLIONS OF DOLLARS—MILLIARDS DE DOLLARS)

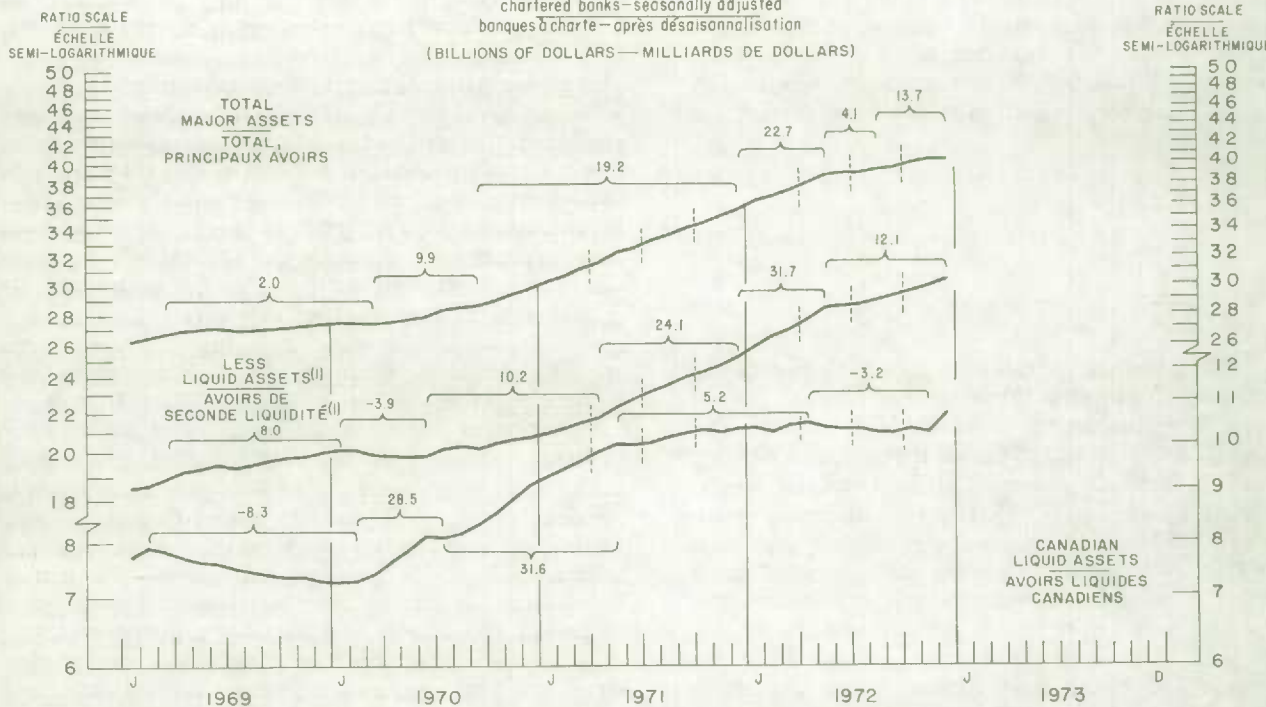

CANADIAN LIQUID ASSETS—AVOIRS LIQUIDES CANADIENS

as a percent of total major assets
en % du total des principaux avoirs

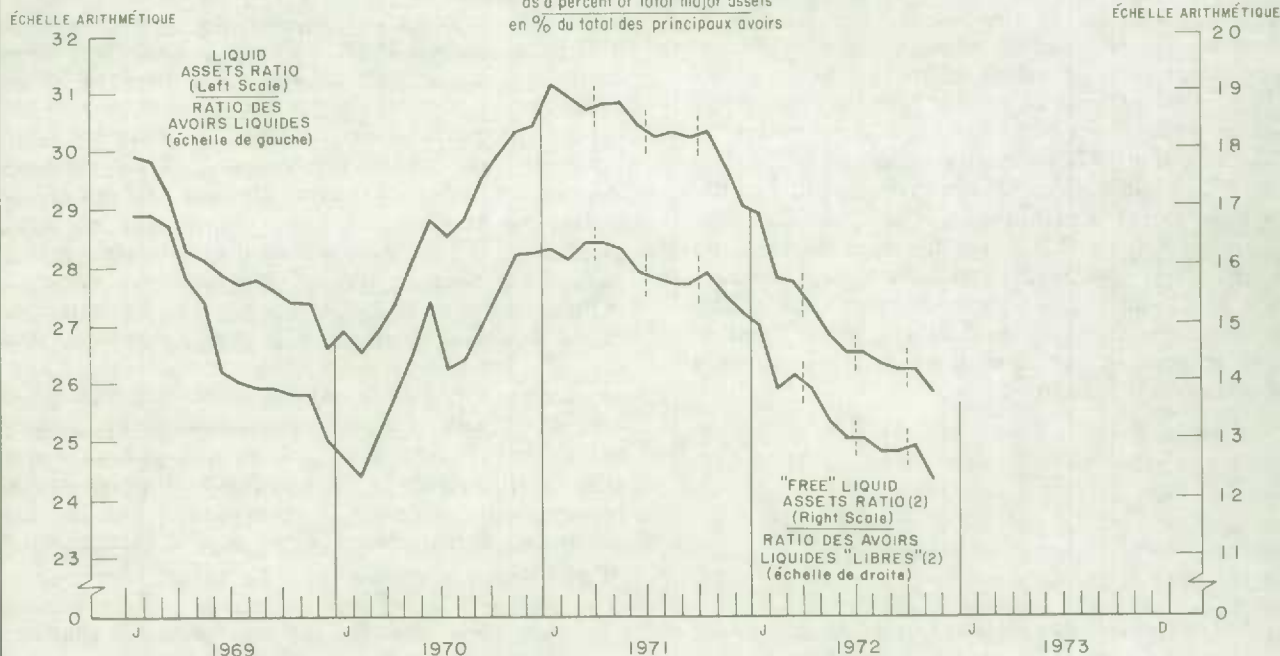

NOTES: (1) Total major assets less liquid assets.— Total des principaux avoirs moins avoirs liquides.

(2) Liquid assets in excess of required cash and secondary reserves as percent of total major assets.— Actifs liquides en plus des réserves—encaisse et des réserves secondaires requises, en pourcentage du total des principaux avoirs.

* Growth rates are calculated on the basis of logarithmic trend fitted to the original time series.— Les taux de croissance sont calculés sur la base d'une tendance logarithmique ajustée à la série chronologique d'origine.

All changes are expressed as annual rates.— Toutes les variations sont exprimées en taux annuels.

SOURCE: Bank of Canada Review.— Revue de la Banque du Canada.

terms, an increase in bank loans of \$300 million in the third quarter was considerably below the second quarter growth. The relatively more important role of bank loans in financing activity the first half of the year is indicated by the overall increase of \$2.2 billion in the nine months of 1972, compared with \$0.7 billion in the same period of 1971. The quarter witnessed a growth in net new bond borrowing by corporations compared both with the second quarter and the comparable quarter of 1971, and a continuation of the high demand for mortgage money associated with the high level of construction activity in the period. The extension of consumer credit at over \$0.5 billion in the quarter was considerably higher than for the same period in 1971.

Long-term interest rates displayed considerable stability in the third quarter, although fractional increases meant that the level reached represented a peak for the year; some easing of rates occurred in the closing months of the year. The narrow range over which long-term rates fluctuated reflected the sufficient flow of investment funds into the market and moderate long-term credit demands. At the short end of the market, interest rates peaked in May when competition for short term funds was particularly aggressive, declined sharply in June and then edged up during the third quarter. The sharp decline resulted from the agreement reached in Winnipeg in mid-June, in which the banks, with the concurrence of the Minister of Finance, limited payment on deposits of \$100,000 or more for terms of less than a year to no more than 5.5%. The relative stability in Canadian third quarter rates was in sharp contrast to steeply rising United States short-term rates where a relatively greater degree of restraint in the rate of expansion of money was experienced.

Stimulation of the economy and a reduction in the high level of unemployment, coupled with concern regarding the level of international capital movements and rising domestic prices continued to be the principal considerations in setting the tone of monetary policy in the quarter. Interest rates and monetary aggregates both signified a monetary policy of relative ease in the third quarter. The broader version of money supply (currency and privately held Canadian dollar deposits) advanced at an annual rate, after seasonal adjustment of 11%, following increases of 22% and 25% in the previous quarters. (The decline resulted in part from a running down of non-personal term and notice deposits, following the restructuring of interest rates in late

des flux financiers non désaisonnalisés, l'augmentation de 300 millions de dollars des prêts bancaires au troisième trimestre a été bien inférieure à celle observée au deuxième trimestre. La part relativement plus importante des prêts bancaires dans le financement au cours de la première moitié de l'année est mise en évidence par l'augmentation globale de 2.2 milliards de dollars pour les neuf premiers mois de 1972, comparativement à 0.7 milliard de dollars pour la période correspondante de 1971. On a constaté au cours du trimestre une augmentation des emprunts nets sous forme de nouvelles émissions d'obligations par les corporations à la fois par rapport au deuxième trimestre de 1972 et par rapport au trimestre correspondant de 1971, ainsi que le maintien d'une forte demande de fonds hypothécaires, liée à la forte activité dans le secteur de la construction au cours de cette période. Le montant du crédit accordé à la consommation, qui a atteint plus d'un demi-milliard de dollars, était considérablement supérieur à celui de la période correspondante de 1971.

Les taux d'intérêt à long terme ont fait preuve d'une grande stabilité au troisième trimestre, bien que des accroissements minimes en aient amené le niveau à ce qui représentait un sommet pour l'année; on a noté une certaine détente des taux au cours des derniers mois de l'année. La marge étroite de fluctuation des taux d'intérêt à long terme témoigne de l'arrivée sur le marché d'un flux suffisant de fonds destinés à des placements, et d'une demande modérée de crédits à long terme. Pour ce qui est du marché à court terme, les taux d'intérêt ont atteint un sommet en mai, époque où la concurrence concernant les fonds à court terme était particulièrement vive; ces taux ont fortement baissé en juin et se sont légèrement redressés au troisième trimestre. La forte baisse en question était la conséquence de l'entente conclue à Winnipeg à la mi-juin, en vertu de laquelle les banques, en accord avec le ministre des Finances, ont limité à un minimum de 5.5 % le taux applicable aux dépôts de \$100,000 ou plus pour des périodes inférieures à un an. La stabilité relative des taux canadiens au troisième trimestre contraste singulièrement avec les taux à court terme aux États-Unis qui ont augmenté très fortement du fait que le taux d'expansion monétaire a été soumis à des contraintes relativement plus fortes.

Les principales considérations qui ont continué à orienter la politique monétaire du trimestre ont été un désir de stimuler l'économie et de réduire le fort taux de chômage, en même temps que l'on se préoccupait du niveau des mouvements internationaux de capitaux et de la hausse des prix intérieurs. Le taux d'intérêt et les agrégats monétaires témoignent tous deux d'une politique monétaire relativement souple au troisième trimestre. L'offre de monnaie au sens large (monnaie hors banques plus dépôts du grand public en dollars canadiens) s'est accrue, de 11 % après désaisonnalisation après des accroissements de 22 % et de 25 % au cours des trimestres précédents. (Cette diminution est imputable en partie à une baisse des dépôts non personnels à terme ou à préavis,

June between banks and non-banks. The changes in interest rates reduced the incentive to hold money in bank term and notice deposits and to redirect the flow of short term funds into alternative non-bank investments.) The narrowly defined money supply in contrast, expanded sharply (at an annual rate of 19%) after averaging an annual growth rate of 9% in the first half of the year. Much of the increase in the summer quarter occurred with the unusually large upswing in demand deposits in August.

It is worth noting again, however, that the relationship between changes in bank reserves brought about by policy actions and changes in various monetary aggregates are not as precisely linked as is sometimes assumed. In the short run particularly, the behaviour of the public, chartered banks and the Government all influence the amount of money which the reserve base will support, with the result that changes in the rate of growth in the monetary aggregates do not necessarily reflect the degree of monetary ease or restraint being exercised by the authorities.

Since the emphasis on an expansionary policy became clear in the early months of 1970 the income velocity of money expressed as a ratio of the seasonally adjusted current dollar GNP to currency outside banks and privately held chartered bank Canadian dollar deposits has declined steadily and persistently from 3.00 in the first quarter 1970 to 2.57 in the third quarter 1972. Changes in the underlying factors governing the direction of this trend can clearly have an important bearing on rates of increase in monetary aggregates consistent with stable prices and rising output levels.

SECTOR REVIEW

Chartered Banks

In the third quarter, after some hesitation in July, the demand for general bank loans which had been extraordinarily strong in the first five months of the year continued to rise. The impetus came both from business demand and consumer borrowing, although in the summer months the rate of growth of loans to business slackened slightly, while the rate of lending to persons accelerated on a seasonally adjusted basis. The year-over-year comparisons in the flows indicate bank loans, other than to persons, of \$0.3 billion in both the third quarter of 1971 and 1972. The growth in earlier months is reflected in the nine months comparison, when an increase of close to \$2.2 billion was recorded, compared with \$0.7 billion in 1971. Consumer credit growth amounted to \$0.4

à la suite de la restructuration, fin juin, des taux d'intérêt entre les institutions bancaires et non bancaires. Les variations des taux d'intérêt ont réduit les incitations à conserver des fonds sous forme de dépôts bancaires à terme et à préavis, et ont favorisé le flux des fonds à court terme vers des placements non bancaires de rechange.) Par contre, l'offre de monnaie au sens étroit s'est accrue fortement (à un taux annuel de 19 %) après avoir connu un taux de croissance annuel moyen de 9 % au cours de la première moitié de l'année. Une bonne partie de l'augmentation du trimestre d'été s'est produite lors de l'accroissement exceptionnellement forte des dépôts à vue en août.

Il est cependant bon de souligner à nouveau que le rapport entre les variations des réserves bancaires entraînées par des mesures de politique monétaire et les changements de divers agrégats monétaires n'est pas aussi étroit qu'on le suppose quelquefois. Particulièrement à court terme, le comportement du public, des banques à charte et de l'État influent sur le montant d'argent que la base de réserve devra soutenir, ce qui aura pour effet que les variations du taux de croissance des agrégats monétaires ne rendront pas forcément compte du degré de détente ou de restriction monétaire exercé par les autorités.

Depuis l'apparition d'une politique décidément expansionniste aux premiers mois de 1970, la vitesse de circulation-revenu de la monnaie, exprimée comme le rapport du P.N.B. courant après désaisonnalisation à la monnaie hors banques et aux dépôts du grand public en dollars canadiens dans les banques à charte, a baissé régulièrement et continuellement, passant de 3.00 au premier trimestre 1970 à 2.57 au troisième trimestre 1972. L'évolution des facteurs implicites responsables de la direction de cette tendance générale peuvent de toute évidence influencer fortement sur les taux de croissance des agrégats monétaires permettant une stabilité des prix et une augmentation de la production.

REVUE DES SECTEURS

Banques à charte

Après s'être montrée quelque peu hésitante en juillet, la demande de prêts bancaires généraux, extraordinairement forte au cours des cinq premiers mois de l'année, a continué à augmenter au troisième trimestre. Cette poussée était imputable à la fois à la demande émanant du secteur des affaires et à la demande d'emprunts des consommateurs, bien que le taux de croissance des prêts aux entreprises ait légèrement baissé au cours des mois d'été, tandis que le rythme des prêts aux particuliers sur une base désaisonnalisée augmentait. Les comparaisons d'une année à l'autre des flux montrent que les prêts bancaires autres que ceux destinés aux particuliers atteignaient 0.3 milliard de dollars aussi bien au troisième trimestre de 1971 que de 1972. La croissance des mois précédents entre en ligne de compte lors de la comparai-

SELECTED INTEREST RATES
CERTAINS TAUX D'INTÉRÊT

SHORT-TERM
COURT TERME

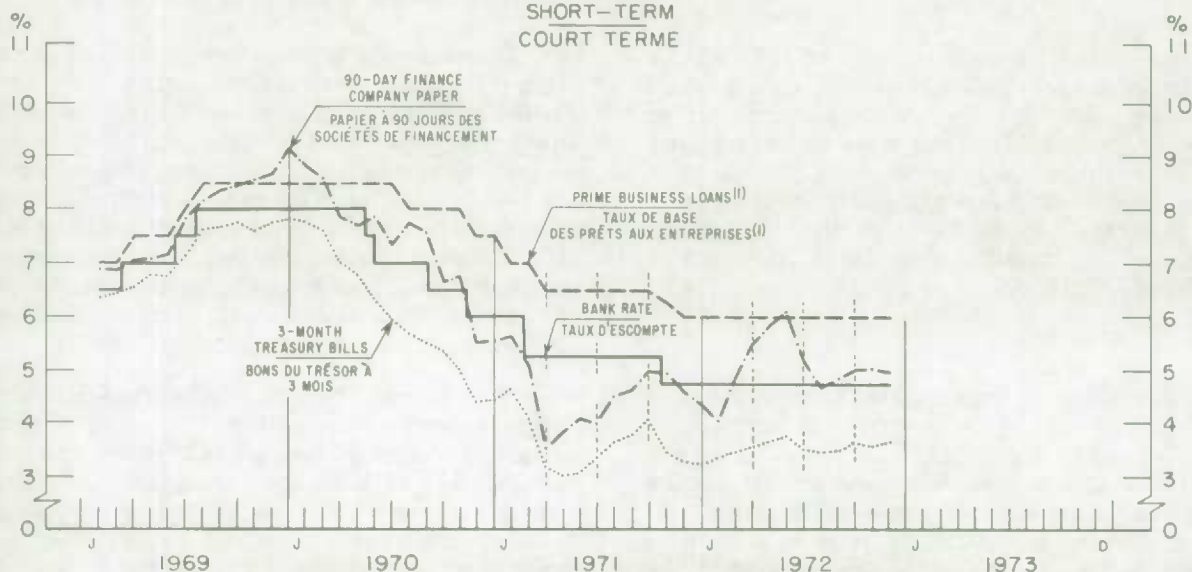

LONG-TERM
LONG TERME

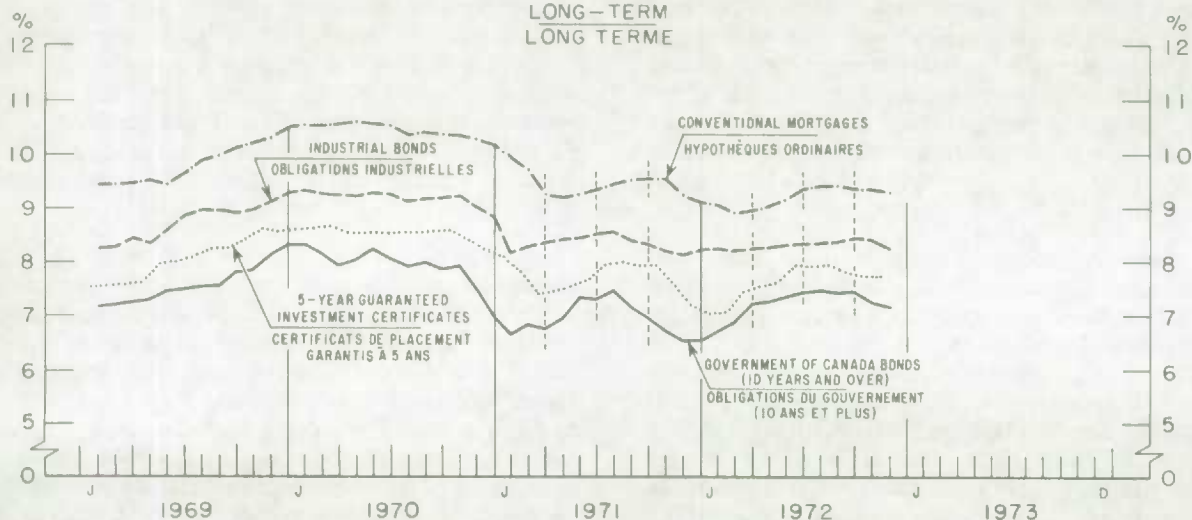

INTEREST RATE DIFFERENTIALS LONG TO SHORT-TERM⁽²⁾
ÉCART ENTRE LES TAUX D'INTÉRÊT, LONG ET COURT TERME⁽²⁾

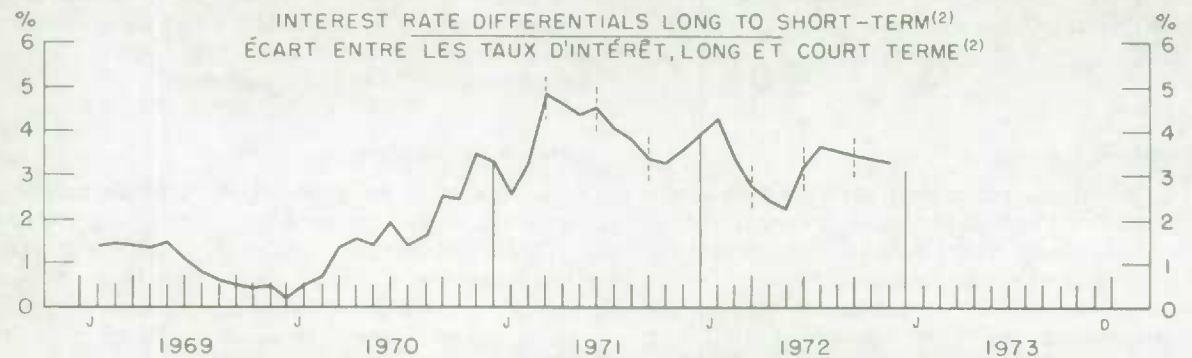

NOTES: (1) As at month-end — À la fin du mois.

(2) Long-term: Corporate bond yields. — Long terme: rendement des obligations des sociétés
Short-term: 90-day finance company paper. — Court terme: papier à 90 jours des sociétés de financement.

SOURCE: Bank of Canada Review. — Revue de la Banque du Canada.

billion in the third quarter as banks continued to dominate the extension of lending in this field.

In contrast to earlier quarters of 1972 when a substantial volume of Government of Canada bonds were sold and net foreign assets were run off to accommodate the demand for loans, the third quarter saw little liquidation of other assets. Overall bond holdings increased marginally and mortgage lending rose at a rapid pace for the sixth straight quarter, as residential construction in particular remained at historically high levels.

The increase in chartered bank assets was close to \$1 billion in the third quarter. The structure of Canadian dollar deposits changed noticeably with a sharp increase in personal savings and demand deposits more than offsetting a decline in non-personal term and notice deposits. After the surge in fixed term deposits in the first half of the year, induced by the rise in banks' 90-day deposit rates, funds began to shift back to alternative non-bank short term investments in the third quarter with the restructuring of interest rates noted above. The level of these deposits subsided by \$0.8 billion, as interest rates on 90-day deposits dropped from 6.26% in June to 5.25% in September.

Liquidity in the chartered banking sector continued the decline commencing in the early months of 1971. Canadian liquid assets as a percentage of total major assets dipped to 26.2 at the quarter-end while the "free" liquid assets ratio followed a similar path to reach 12.8 in September. Both ratios are now at levels similar to those at the end of the tight monetary position in early 1970. The ratios reflect relative stability in the level of liquid assets in the face of rising total bank assets, rather than declines in the level of the banks' Canadian liquid assets.

Foreign Sector

In the third quarter the rest of the world had a slightly smaller financial surplus with Canada than in the previous quarter before seasonal adjustment, (that is, a slightly smaller Canadian deficit on the current account of the balance of payments). However, in comparison with the third quarter of 1971 this represents a major change from a position of net lending by Canada to the rest of the world, to one of borrowing. The change is almost entirely due to the rapid growth in purchases of foreign goods which

son des résultats pour les neuf premiers mois, où l'on note une augmentation de près de 2.2 milliards de dollars en 1972, comparativement à 0.7 milliard en 1971. L'augmentation du crédit à la consommation a atteint 0.4 milliard de dollars au troisième trimestre. Les banques ont continué à consentir la majeure partie de ces prêts.

Contrairement aux trimestres précédents de 1972 pendant lesquels on avait vendu une quantité appréciable d'obligations du gouvernement du Canada et que les actifs étrangers nets avaient été réduits afin de satisfaire la demande de prêts, on n'a constaté au troisième trimestre que peu de liquidations des autres actifs. Les avoirs sous forme d'obligations ont dans l'ensemble augmenté légèrement. Les prêts hypothécaires ont continué à progresser à un rythme rapide pour le sixième trimestre consécutif la construction résidentielle en particulier se maintenant à des sommets sans précédents.

Au troisième trimestre, l'acroissement de l'actif des banques à charte a presque atteint 1 milliard de dollars. La composition des dépôts en dollars canadiens a changé de façon notable; en effet, une forte croissance des dépôts d'épargne personnels et à vue a plus que compensé une baisse des dépôts non personnels à terme ou à préavis. Après la poussée des dépôts à terme fixe au cours de la première moitié de l'année, conséquence de la hausse des taux des dépôts bancaires à 90 jours, les capitaux ont commencé au troisième trimestre à se replier vers d'autres placements non bancaires à court terme par suite de la restructuration des taux d'intérêt mentionnée plus haut. Le niveau de ces dépôts a baissé de 0.8 milliard de dollars, les taux d'intérêt sur les dépôts à 90 jours passant de 6.26 % en juin à 5.25 % en septembre.

La baisse des liquidités dans le secteur des banques à charte, qui avait commencé au cours des premiers mois de 1971, s'est poursuivie. Le rapport des avoirs liquides canadiens au total des principaux avoirs est tombé à 26.2 % à la fin du trimestre, tandis que le rapport des avoirs liquides "libres" suivait une tendance identique et se fixait à 12.8 % en septembre. Ces deux rapports se trouvent maintenant à des niveaux semblables à ceux qui existaient à la fin de la période de restrictions monétaires au début de 1970. Les rapports rendent compte de la stabilité relative du niveau des avoirs liquides devant la hausse de l'actif total des banques, plutôt que d'une baisse du niveau des avoirs liquides canadiens.

Secteur de l'étranger

Au troisième trimestre, le reste du monde avait envers le Canada un excédent financier, après désaisonnalisation, légèrement inférieur à celui du trimestre précédent (en d'autres termes, le déficit canadien au compte courant de la balance des paiements avait légèrement diminué). Par rapport au troisième trimestre de 1971, cependant, il s'agit d'un important changement, puisque d'une position de prêteur net vis-à-vis du reste du monde, le Canada passe à celle d'emprunteur net. Ce changement est presque entièrement imputable à la

resulted in a decline in Canada's merchandising surplus from \$0.6 billion to \$0.2 billion.

In the third quarter the net movement of capital in long-term forms reflected Canadian borrowing of \$247 million, with portfolio transactions of \$300 million accounting for more than the total inflow. A major part of portfolio investment by foreigners occurred in new issues of Canadian securities but even so, the level of Canadian borrowing through bond and equity instruments was markedly lower than in the previous quarter, when foreign investment in new Canadian securities amounted to over \$600 million. The decline reflected a drop in the record level of new issues of provincial governments and their enterprises recorded in the second quarter of the year.

Canadian borrowing in long-term forms was largely offset by net lending of \$196 million in short-term forms in the summer quarter as a result of a fairly massive outflow of funds. Residents built up foreign currency bank holdings on a scale not experienced since the third quarter of 1970 following the upward float of the Canadian dollar in May of that year. Part of the current outflow appears to have been associated with the strong demand for foreign funds by United Kingdom banks subsequent to the float of sterling and the sharp rise in interest rates in that country. A large part of the outflow was offset, however, by over \$400 million inflows of "other short term capital", only part of which can be identified. The recorded portion, which amounted to about half the total, reflects the net balance on intercompany accounts receivable and payable.

Net capital flows and the counterpart deficit on the current account of the balance of payments, were evenly matched in the third quarter and on balance over the quarter, there was no requirement to finance through official monetary movements.

Non-financial Private Corporations

The sector basically comprising private industrial and commercial companies had a slightly larger financing requirement than in the previous quarter or than in the comparable period for 1971. Levels of capital formation in fixed capital and inventories in total continued to rise despite some inventory liquidation, while internally generated funds slipped slightly below the level of the previous quarter. The dip in internal funds was the result of a lower level of retained earnings between the second and third quarter on a seasonally unadjusted basis. The lack of seasonally adjusted data for the financial flows may obscure the underlying trend in quarter-to-quarter movements but the stability of retained earnings in the third quarter on

croissance rapide des achats de biens étrangers qui s'est traduite par une baisse de l'excédent du commerce de marchandises du Canada, passé de 0.6 milliard de dollars à 0.2 milliard.

Au troisième trimestre, les mouvements nets de capitaux à long terme ont rendu compte d'emprunts canadiens totalisant 247 millions de dollars; les opérations sur valeurs en portefeuille, avec 300 millions de dollars, représentaient un montant supérieur à l'entrée totale. Les étrangers ont dirigé une partie importante de leurs placements vers les nouvelles émissions de valeurs canadiennes; le niveau des emprunts canadiens par l'intermédiaire d'obligations et d'actions a néanmoins été nettement inférieur à celui observé le trimestre précédent, où les placements étrangers en nouvelles valeurs canadiennes avaient dépassé 600 millions de dollars. Cette baisse est la conséquence d'une diminution du niveau record des nouvelles émissions des administrations provinciales et de leurs entreprises observé au deuxième trimestre de l'année.

Les emprunts canadiens à long terme ont été compensés en grand partie par des prêts nets à court terme de 196 millions de dollars au troisième trimestre, à la suite d'une sortie assez importante de fonds. Les avoirs bancaires en devises étrangères des résidents ont atteint leur plus haut niveau depuis le troisième trimestre 1970, après la libération du cours et la réévaluation du dollar canadien au mois de mai de l'année en question. Une partie des sorties courantes semble avoir eu un rapport avec la forte demande de fonds étrangers des banques du Royaume-Uni à la suite de la libération du taux de change de la livre et la forte hausse des taux d'intérêt dans ce pays. Cependant une grande partie de cette sortie a été compensée par des entrées de plus de 400 millions de dollars sous la forme "d'autres capitaux à court terme", dont seule une partie est reconnaissable. La part enregistrée, qui représente environ la moitié du total, exprime le solde net des créances entre sociétés.

Les mouvements nets de capitaux et le déficit correspondant au compte courant de la balance des paiements se sont équilibrés au troisième trimestre; pour l'ensemble du trimestre, il n'y a donc eu aucun besoin de financement par l'intermédiaire des mouvements monétaires officiels.

Sociétés privées non financières

Ce secteur, qui comprend de façon générale les sociétés privées industrielles et commerciales, a eu des besoins de financement légèrement supérieurs à ceux du trimestre précédent ou de la période correspondante de 1971. Le niveau de la formation de capital sous forme de capital fixe et de stocks a continué à augmenter dans l'ensemble en dépit d'une certaine liquidation des stocks, tandis que les fonds de provenance interne tombaient légèrement en dessous de leur niveau du trimestre précédent. Ce recul des fonds internes est imputable à une diminution du niveau des bénéfices non répartis du deuxième au troisième trimestre, avant désaisonnalisation. L'absence de données désaisonnalisées sur les flux financiers peut cacher la tendance des mouvements d'un

Statement 2. NON-FINANCIAL PRIVATE CORPORATIONS

Sources and Uses of Funds

État 2. SOCIÉTÉS PRIVÉES NON FINANCIÈRES

Source et emploi des fonds

	1970	1971				1972			9 months ended September 30th — 9 mois terminant le 30 septembre	
	IV	I	II	III	IV	I	II	III	1971	1972
		millions of dollars — millions de dollars								
Sources of funds — Source des fonds	1,904	2,685	3,587	3,675	3,693	2,794	3,548	3,722	9,947	10,064
1. Gross domestic saving (internally generated funds) — Epargne intérieure brute (fonds de provenance interne)	1,717	1,635	1,941	2,192	2,154	2,051	2,446	2,252	5,768	6,749
2. Net domestic saving — Epargne intérieure nette	453	386	624	819	756	687	1,005	812	1,829	2,504
3. Capital consumption allowances and miscellaneous valuation adjustments — Provisions pour consommation de capital et ajustements divers	1,264	1,249	1,317	1,373	1,398	1,364	1,441	1,440	3,939	4,245
4. Discrepancy ¹ — Divergence ¹	- 68	- 4	- 118	38	- 255	12	150	159	- 84	321
5. Net increase in liabilities (borrowing) — Variation nette du passif (emprunts)	255	1,054	1,764	1,445	1,794	731	952	1,311	4,263	2,994
6. Short-term borrowing ² — Emprunts à court terme ²	- 314	61	772	726	1,125	721	419	854	1,559	1,994
7. Long-term borrowing ³ — Emprunts à long terme ³	569	993	992	719	669	10	533	457	2,704	1,000
Uses of funds — Emploi des fonds	1,904	2,685	3,587	3,675	3,693	2,794	3,548	3,722	9,947	10,064
8. Non-financial capital acquisition — Acquisition de capital non financier	2,011	2,320	2,158	2,532	2,564	2,761	2,663	2,726	7,010	8,150
9. Gross fixed capital formation — Formation brute de capital fixe	2,371	2,069	2,444	2,561	2,605	2,383	2,770	2,865	7,074	8,018
10. Value of physical change in inventories and net purchases of existing and intangible assets — Valeur de la variation des stocks et achats nets d'actifs existants et intangibles	- 360	251	- 286	- 29	- 41	378	- 107	- 139	- 64	132
11. Discrepancy ¹ — Divergence ¹	68	4	118	- 38	255	- 12	- 150	- 159	84	321
12. Net increase in financial assets (lending) — Variation net des actifs financiers (prêts)	- 175	361	1,311	1,181	874	45	1,035	1,155	2,853	2,235
13. Short-term lending ² — Prêts à court terme ²	23	- 260	905	863	648	- 11	539	663	1,508	1,191
14. Long-term lending ³ — Prêts à long terme ³	- 198	621	406	318	226	56	496	492	1,345	1,044
Net lending (+) or borrowing (-) (1-8) — Prêt net (+) (-) (1-8)	- 294	- 685	- 217	- 340	- 410	- 710	- 217	- 474	- 1,242	- 1,401
15. Short-term (13-6) — Court terme (13-6)	337	- 321	133	137	- 477	- 732	- 120	- 191	- 51	- 803
16. Long-term (14-7) — Long terme (14-7)	- 767	- 372	- 586	- 401	- 443	46	- 37	35	1,359	44
17. Discrepancy ¹ (11-4) — Divergence ¹ (11-4)	136	8	236	- 76	510	- 24	- 300	- 318	168	- 642
Borrowing as per cent of gross domestic saving — Emprunt, en pourcentage de l'épargne intérieure brute	17.1	41.9	11.2	15.5	19.0	34.6	8.9	21.0	21.5	20.8

¹ Reflects discrepancy between real and financial accounts as well as errors and omissions in both — Prend en compte les écarts entre les comptes réels et financiers ainsi que les erreurs et omissions des deux séries.

² Loans, short-term paper, payables, receivables, currency and deposits. — Prêts, papier à court terme, effets à payer, effets à recevoir, monnaie et dépôts.

³ Mortgages, bonds, claims, stocks, foreign investments, other assets and liabilities. — Hypothèques, obligations, créances, actions, placements étrangers, autres éléments d'actif et de passif.

a year-to-year basis suggest some weakening in this source of funds. The second quarter figure compared with the same period in 1971 was some 60% higher.

In total, investment in the sector was running about 8% above year ago levels while saving was 3% higher. This represented a considerable drop from the year-to-year gains registered in the first half of the year when both investment and saving was running at rates more than 20% above previous year levels.

trimestre à un autre, mais la stabilité des bénéfices non répartis au troisième trimestre par comparaison avec l'année précédente permet de conclure à un certain fléchissement de cette source de fonds. Le chiffre du deuxième trimestre était supérieur d'environ 60% à celui de la période correspondante de 1971.

Au total, les investissements dans ce secteur étaient de 8% supérieurs au niveau atteint pour la même période en 1972, tandis que l'épargne était de 3% plus élevée. Il s'agit là d'un recul considérable par rapport aux progressions annuelles observées au premier semestre de l'année, époque où les investissements et l'épargne se maintenaient à des niveaux supérieurs de plus de 20% à ceux de l'année précédente.

On a nine month based comparison the most striking features were the reduced holdings of currency and bank deposits and the increase in holdings of short term paper. Borrowing over the nine months reflected the dependence on bank loans in 1972 in contrast to long-term debt which was relatively much more important in 1971, although it should be noted that to a greater extent than formerly, bank loans represent obligations of a longer term nature.

It is difficult to describe with certainty the precise financing of the sector during the quarter, as the net increase in its liabilities and its financing requirements, as measured by the saving and investment recorded in the national income and expenditure accounts, result in a large unidentified balancing item. The increase in recorded financial liabilities at \$1.3 billion was running between \$300 and \$400 million above the second quarter, in large part due to the run up in trade accounts payable of \$600 million. Companies raised considerably more finance through capital issues than in the second quarter as they returned to the bond market with new issues of \$0.3 billion and equity issues of \$0.1 billion. Bond issues are still not generally at the level of late 1970 and 1971 when corporations were actively lengthening the term of their debt structure.

Some of the recent surge in demand for bank loans appears to have subsided in the third quarter with the recorded increase in debt in this category amounting to between \$100 and \$200 million compared with over \$500 million in the previous quarter. A return to financing via short-term money market instruments is evidenced by an increase of \$50 million in this category of debt after four successive quarters of liquidation. This change supports the view of some return to more normal channels of business financing from the extremely high dependence on bank borrowing.

(A precise reconciliation of bank loans classified as business loans by the banks and the amount of bank loan borrowing by various sectors in the financial flows which may be assumed to be roughly comparable, including government enterprises and some financial institutions, has so far proved intractable because of coverage and classification problems. Banking figures suggest higher levels of bank loan liabilities than those recorded for non-financial corporations in the flow accounts in the recent period of increased activity stretching back to 1971.)

Sur une base de comparaison des neuf premiers mois, on est surtout frappé par la réduction des avoirs sous forme d'argent liquide et de dépôts bancaires, et par l'augmentation du même ordre de grandeur des avoirs de papier à court terme. Plutôt que de recourir à la dette à long terme pour leur financement, comme elles l'avaient fait en 1971, les sociétés privées non financières ont emprunté des banques à charte sur une plus grande échelle au cours des neuf premiers mois de 1972. Toutefois, une grande partie de ces emprunts bancaires représentent des engagements à long terme.

Il est difficile de décrire clairement le mode précis de financement de ce secteur au cours du trimestre. En effet, la variation du passif, et l'augmentation des besoins de financement tels que mesurés par l'épargne et les investissements indiqués dans les comptes nationaux des revenus et des dépenses, se sont soldés par un important poste d'équilibre comptable non précisé. L'augmentation observée dans le cas des éléments du passif, soit 1.3 milliard de dollars, était supérieure de 300 à 400 millions de dollars à celle du deuxième trimestre, et ce, principalement à la suite d'une augmentation de 600 millions de dollars des effets commerciaux à payer. Les sociétés ont fait beaucoup plus appel au financement par l'émission de valeurs mobilières qu'au deuxième trimestre, car elles sont revenues sur le marché des obligations avec des nouvelles émissions s'élevant à 0.3 milliard de dollars, et elles ont émis des actions pour un total de 0.1 milliard. De façon générale, les émissions d'obligations n'atteignent pas leur niveau de la fin de 1970 et de 1971, époque où les sociétés procédaient activement à une prolongation de la période d'échéance de leurs engagements financiers.

Une partie de la poussée récente de la demande de prêts bancaires semble s'être atténuée au troisième trimestre; on a en effet constaté pour cette catégorie de dette une augmentation comprise entre 100 et 200 millions de dollars, comparativement à plus de 500 millions de dollars au trimestre précédent. Le retour au financement par des instruments du marché monétaire à court terme ressort de l'augmentation de 50 millions de dollars dans cette catégorie de dette, après quatre trimestres successifs de liquidation. Cette évolution confirme un certain retour à des modes de financement plus conventionnels des entreprises, au lieu du recours extrêmement intensif à des emprunts bancaires.

(Un rapprochement précis des prêts bancaires classés comme prêts aux entreprises par les banques, et du montant des emprunts bancaires par divers secteurs des flux financiers, que l'on peut supposer à peu près comparables et qui comprennent les entreprises publiques et certaines institutions financières, s'est jusqu'ici révélé impossible en raison de problèmes de couverture et de classification. D'après les chiffres des banques, le niveau des éléments de passif sous forme de prêts bancaires est supérieur à celui observé pour les sociétés non financières dans les comptes de flux au cours de la période récente de regain d'activité remontant à 1971.)

Corporations added greatly to their trade accounts receivable and their investments in associated corporations over the quarter. Receivables rose by close to \$0.6 billion and claims on associated corporations by almost \$0.3 billion; levels slightly higher than in the previous quarter. However, in the case of trade receivables, part of the increase probably represents a seasonal build up which it can be anticipated will be run down in the final quarter. The increase in bank deposits and currency was moderate in the quarter with detailed banking statistics suggesting some shifting from fixed term deposits to bearer term notes.

Other Lending Institutions

Other lending institutions as a group, which excludes chartered banks, saw some reduction in new funds at their disposal relative to the second quarter when over \$1.1 billion was available. At just under \$1 billion, however, the increase in assets of this group was still at a remarkably high level and on a nine month based comparison the growth in net financial assets of \$2.8 billion in 1972 compared with \$1.8 billion in the previous year. The asset growth largely reflected heavy investment in mortgages, and continued expansion, although at a slower rate, of extension of consumer credit. Deposits in these institutions continued to supply the major part of their funds and although there was some reduction in the rate of increase, the growth of close to \$700 million was well above the level in the comparable period of 1971. Rates paid on deposits appear to have been attractive, with the rate on five year trust company GIC's which was almost 8% at the end of June remaining at this level throughout most of the quarter, and falling only slightly at the end of September. Interest rates paid by banks generally remained relatively stable within the third quarter.

Other lending institutions supplied over half the \$1.3 billion of new mortgage funds in the third quarter as the pace of mortgage lending accelerated. The increase in net mortgage funds of about \$250 million over the second quarter came in large part from increased investment by trust companies, loan companies and credit unions and caisse populaires. Although the rate of deposit build-up remained strong in the mortgage loan companies and credit unions and caisse populaires, there was a sharp reduction in increases in deposits in trust companies from the second quarter, and on a nine month basis deposit expansion in trust companies lagged behind that experienced by the other major institutions. In order to meet the demand for mortgages some run off occurred in liquid assets of

Les effets commerciaux à recevoir et les investissements des corporations dans des sociétés associées, se sont beaucoup accrus au cours du trimestre. Les effets à recevoir ont augmenté de près de 0.6 milliard de dollars, et les avoirs sur des sociétés associées, de près de 0.3 milliard; ces chiffres sont légèrement supérieurs à ceux du trimestre précédent. Cependant, dans le cas des effets commerciaux à recevoir, une partie de l'augmentation représente probablement une accumulation saisonnière appelée à s'atténuer au quatrième trimestre. Au cours du trimestre, l'accroissement des dépôts bancaires et de l'argent liquide a été modéré, et les statistiques bancaires détaillées permettent de conclure à un certain déplacement des dépôts à terme fixe vers des billets à terme au porteur.

Autres institutions de prêts

Dans le groupe des autres institutions de prêts, qui exclut les banques à charte, il s'est produit une certaine diminution des nouveaux fonds par rapport au deuxième trimestre, où plus de 1.1 milliard de dollars avaient été disponibles. Avec un montant à peine inférieur à 1 milliard de dollars cependant, l'augmentation de l'actif de ce groupe restait à un niveau remarquablement élevé, et une comparaison des neuf premiers mois fait ressortir une augmentation de 2.8 milliards de dollars des actifs financiers nets en 1972, au lieu de 1.8 milliard l'année précédente. Cette croissance de l'actif rend en grande partie compte d'importants placements hypothécaires et du maintien de l'expansion, certes ralentie, du crédit à la consommation. Les dépôts dans ces institutions ont continué à être leur principale source de fonds, et bien que le taux de croissance se soit quelque peu ralenti, l'augmentation de près de 700 millions de dollars était bien supérieure à celle observée au cours de la période correspondante de 1971. Les taux versés au titre des dépôts semblent avoir été intéressants, le taux applicable aux certificats de placements garantis à 5 ans des sociétés de fiducie, qui était près de 8% à la fin juin, s'était maintenu à ce niveau tout au long du trimestre, et n'ayant baissé légèrement qu'en septembre. Les taux d'intérêt payés par les banques sont restés stables dans l'ensemble au cours du troisième trimestre.

Les autres institutions de prêts ont fourni plus de la moitié des nouveaux fonds hypothécaires (1.3 milliard de dollars) au troisième trimestre, où le rythme des prêts hypothécaires s'est accéléré. La hausse d'environ 250 millions de dollars des fonds hypothécaires nets par rapport au deuxième trimestre est imputable en grande partie à la croissance des investissements par les sociétés de fiducie, les sociétés de prêts ainsi que les caisses d'épargne et de crédit et les caisses populaires. Bien que le taux d'accumulation des dépôts soit resté élevé dans les sociétés de prêts hypothécaires, les caisses d'épargne et de crédit et les caisses populaires, il y a eu une brusque baisse de la croissance des dépôts auprès des sociétés de fiducie par rapport au deuxième trimestre, et sur une base de neuf mois, la croissance des dépôts auprès des

trust companies, which had increased sharply in the spring quarter in the face of the exceptional increase in deposits.

The extension of consumer credit reflecting the rapid expansion in consumer demand for durables, doubled on a nine month based comparison to \$1.4 billion in 1972, with increases in all quarters. The chartered banks continued to dominate the increased supply of funds in this area, although sales finance companies on a year-to-year basis expanded their lending in contrast to the contraction which occurred in the first nine months of 1971.

sociétés de fiducie était inférieure à celle observée chez les autres institutions principales. Afin de répondre à la demande d'hypothèques, les actifs liquides des sociétés de fiducie ont quelque peu diminué, après leur forte hausse au deuxième trimestre devant la croissance exceptionnelle des dépôts.

Les montants accordés au titre du crédit aux consommateurs, sous l'influence, de la croissance rapide de la demande de biens durables des consommateurs, ont doublé au cours des neuf premiers mois pour atteindre 1.4 milliard de dollars en 1972; on a observé des hausses pour tous les trimestres. Les banques à charte ont continué à dominer la hausse de l'offre de fonds dans ce secteur, bien que les sociétés de financement des ventes aient, d'une année à l'autre, augmenté leurs prêts, alors qu'elles les avaient au contraire réduits au cours des neuf premiers mois de 1971.

STATISTICAL TABLES



TABLEAUX STATISTIQUES

TABLEAU 1-1. MATRICE DES FLUX FINANCIERS, TROISIEME TRIMESTRE, 1971

NUMERO DE CATEGORIE	CATEGORIES D'OPERATIONS	SECTEURS					
		I. PARTI-CULIERS	II. ENTREPRISES NON CONSTITUEES EN SOCIETES	III. SOCIETES PRIVEES NON FINANCIERES	IV. ENTREPRISES PUBLIQUES NON FINANCIERES	V. LES AUTORITES MONETAIRES	VI. BANQUE A CHA
							MILLIONS DE DOLLARS
1100	EPARGNE INTERIEURE BRUTE	2803	854	2192	234	-	
1101	ERREUR RESIDUELLE D'ESTIMATION, COMPTES DE REVENUS ET DE DEPENSES	
1200	PROVISIONS POUR CONSOMMATION DE CAPITAL ET AJUSTEMENTS DIVERS	808	1373	178	-	
1400	EPARGNE INTERIEURE NETTE	2803	46	819	56	...	
1500	ACQUISITION DE CAPITAL NON FINANCIER	-148	2314	2532	724	-	
1501	ERREUR RESIDUELLE D'ESTIMATION, COMPTES DE REVENUS ET DE DEPENSES	
1600	FORMATION BRUTE DE CAPITAL FIXE	1080	2561	666	...	
1700	VALEUR DE LA VARIATION MATERIELLE DES STOCKS	1234	-8	45	...	
1800	ACHATS NETS D'ACTIFS EXISTANTS ET INTANGIBLES (1)	-148	...	-21	13	...	
1900	PRET NET OU EMPRUNT NET (1100-1500)	2951	-1460	-340	-490	-	
2000	INVESTISSEMENT FINANCIER NET (2100-3100)	1870	-1460	-264	-366	1	
2100	VARIATION NETTE DES ACTIFS FINANCIERS	2189	930	1181	51	412	
2210	RESERVES OFFICIELLES DE LIQUIDITES INTERNATIONALES:	
2211	AVOIRS OFFICIELS EN OR ET EN DEVISES ETRANGERES	142	
2212	FONDS MONETAIRE INTERNATIONAL, COMPTE GENERAL	329	
2213	DROITS DE TIRAGE SPECIAUX	-205	
2310	ARGENT LIQUIDE ET DEPOTS:	93	-20	...	
2311	ARGENT LIQUIDE ET DEPOTS BANCAIRES	1706	...	209	18	...	
2312	DEPOTS DANS LES AUTRES INSTITUTIONS	1160	...	5	-6	...	
2313	DEVISES ET DEPOTS ETRANGERS	536	...	-121	-32	...	
2320	COMPTES A RECEVOIR:	2	928	27	...	
2321	CREDIT A LA CONSOMMATION	2	22	27	...	
2322	EFFETS COMMERCIAUX	906	27	...	
2330	PRETS:	-1	22	20	
2331	PRETS BANCAIRES	22	20	
2332	AUTRES PRETS	-1	
2340	BONS DU TRESOR FEDERAUX	3	...	-55	-5	180	
2350	PAPIER A COURT TERME DE SOCIETES DE FINANCEMENT ET AUTRE PAPIER COMMERCIAL	-288	...	-102	11	13	
2410	HYPOTHEQUES	-9	
2420	OBLIGATIONS:	-35	...	-23	3	113	
2421	OBLIGATIONS FEDERALES	-213	...	-2	1	113	
2422	OBLIGATIONS PROVINCIALES	140	5	...	
2423	OBLIGATIONS MUNICIPALES	37	-	...	
2424	AUTRES OBLIGATIONS CANADIENNES	1	...	-21	-3	...	
2430	ASSURANCES-VIE ET RENTES	549	
2510	CREANCES SUR DES ENTREPRISES ASSOCIEES:	770	...	56	3	7	
2511	NON CONSTITUEES	770	
2512	CONSTITUEES (2)	56	-3	...	
2513	PUBLIQUES	6	7	
2520	ACTIONS (2)	-374	...	40	-	...	
2530	INVESTISSEMENTS ETRANGERS	-142	...	50	-	...	
2610	AUTRES ELEMENTS DE L'ACTIF FINANCIER	928	204	10	-63	
2700	RESERVES MONETAIRES OFFICIELLES (COMPENSATION)	
3100	VARIATION NETTE DU PASSIF	319	2390	1445	417	411	
3210	RESERVES OFFICIELLES DE LIQUIDITES INTERNATIONALES:	
3211	AVOIRS OFFICIELS EN OR ET EN DEVISES ETRANGERES	
3212	FONDS MONETAIRE INTERNATIONAL, COMPTE GENERAL	
3213	DROITS DE TIRAGE SPECIAUX	
3310	ARGENT LIQUIDE ET DEPOTS:	224	
3311	ARGENT LIQUIDE ET DEPOTS BANCAIRES (3)	224	
3312	DEPOTS DANS LES AUTRES INSTITUTIONS	
3313	DEVISES ET DEPOTS ETRANGERS	
3320	COMPTES A PAYER:	351	543	513	-120	...	
3321	CREDIT A LA CONSOMMATION	351	
3322	EFFETS COMMERCIAUX	543	513	-120	...	
3330	EMPRUNTS:	-32	238	227	129	...	
3331	EMPRUNTS BANCAIRES	-32	68	145	96	...	
3332	AUTRES EMPRUNTS	170	82	33	...	
3340	BONS DU TRESOR FEDERAUX	
3350	PAPIER A COURT TERME DE SOCIETES DE FINANCEMENT ET AUTRE PAPIER COMMERCIAL	-14	-73	...	
3410	HYPOTHEQUES	838	154	40	...	
3420	OBLIGATIONS:	1	197	378	...	
3421	OBLIGATIONS FEDERALES	
3422	OBLIGATIONS PROVINCIALES	378	...	
3423	OBLIGATIONS MUNICIPALES	1	197	
3424	AUTRES OBLIGATIONS CANADIENNES	
3430	ASSURANCES-VIE ET RENTES	
3510	ENGAGEMENTS ENVERS DES ENTREPRISES ASSOCIEES:	770	-70	67	198	
3511	NON CONSTITUEES	770	-70	
3512	CONSTITUEES (2)	67	198	
3513	PUBLIQUES	
3520	ACTIONS (2)	252	
3530	INVESTISSEMENTS ETRANGERS	186	-4	-11	
3610	AUTRES ELEMENTS DU PASSIF	
3700	RESERVES MONETAIRES OFFICIELLES (COMPENSATION)	
4000	DIVERGENCE (1900-2000)	1081	-	-76	-124	-1	

(1) POUR LE SECTEUR III, VOIR LA NOTE TECHNIQUE (B).

(2) LE TOTAL DES VARIATIONS DES CATEGORIES 3512 ET 3520 EST EGAL AU TOTAL DES VARIATIONS DES CATEGORIES 2512 ET 2520.

TABLEAU 1-1. MATRICE DES FLUX FINANCIERS, TROISIEME TRIMESTRE, 1971

SECTEURS										TOTAL	NUMERO DE CATEGORIE
VI. 2. AUTRES INSTITUTIONS DE PRETS	VII. SOCIETES D'ASSURANCE ET REGIMES DE PENSION	VIII. AUTRES INSTITUTIONS FINANCIERES PRIVEES	IX. INSTITUTIONS FINANCIERES PUBLIQUES	X. ADMINIS- TRATION PUBLIQUE FEDERALE	XI. ADM. PUBLIQUES PROVINCIALES ET MUNICIPALES ET HOPITAUX	XII. CAISSES DE SECURITE SOCIALE	XIII. RESTE DU MONDE	XIV. ERREUR RESIDUELLE D'ESTIMATION			
MILLIONS DE DOLLARS											
73	32	8	6	250	303	310	-250	-158	6914	1100	
...	-158	-158	1101	
8	4	-	-	59	264	2704	1200	
65	28	8	6	191	239	310	-250	...	4368	1400	
10	22	3	14	158	1037	...	76	158	6914	1500	
13	7	2	6	156	973	158	158	1501	
...	5478	1600	
-3	15	1	8	7	1278	1700	
...	-5	64	...	76	...	-	1800	
63	10	5	-8	92	-534	310	-326	-316	-	1900	
63	10	5	11	136	-2	310	-293	-	-	2000	
690	636	285	427	549	198	310	-261	...	8498	2100	
...	142	2210	
...	329	2211	
...	-205	2212	
...	18	2213	
96	41	-8	48	-220	-163	...	-57	...	1465	2310	
111	48	8	35	-222	-162	...	-58	...	1096	2311	
14	-7	1	13	-	-9	...	1	...	548	2312	
-29	-	-17	...	2	8	-179	2313	
56	23	-3	8	-1	-9	1294	2320	
56	8	-	351	2321	
...	15	-3	8	-1	-9	943	2322	
78	-12	113	65	84	24	...	-5	...	681	2330	
78	-12	113	65	84	24	...	-5	...	293	2331	
...	388	2332	
-5	-2	-75	-2	4	5	...	14	...	65	2340	
-62	29	139	11	4	30	...	-215	2350	
404	83	8	195	2	70	1035	2410	
62	180	90	66	3	204	240	58	...	1080	2420	
12	-20	69	31	2	6	2	-1	...	87	2421	
7	107	17	17	7	9	238	60	...	638	2422	
33	-13	-5	-16	1	-31	...	111	2423	
10	106	9	34	-	107	...	30	...	244	2424	
...	82	
...	549	2430	
37	2	32	9	488	46	70	121	...	1662	2510	
37	2	32	9	770	2511	
...	121	...	246	2512	
...	46	70	626	2513	
7	282	-9	24	2	1	...	-57	...	-84	2520	
-31	-7	7	-61	2530	
-14	17	-9	14	176	16	...	-365	...	905	2610	
...	-	2700	
627	626	280	416	413	200	-	32	...	8498	3100	
...	142	...	142	3210	
...	329	...	329	3211	
...	-205	...	-205	3212	
...	18	...	18	3213	
544	...	-2	6	5	-179	...	1465	3310	
...	5	1096	3311	
544	...	-2	6	-5	548	3312	
...	-179	...	-179	3313	
-	4	11	1	-16	7	1294	3320	
-	4	11	1	-16	7	351	3321	
...	943	3322	
-4	...	188	3	-	-209	...	121	...	681	3330	
18	...	242	2	...	-246	293	3331	
-22	...	-54	1	...	37	...	121	...	388	3332	
...	65	65	
...	-215	3350	
-126	...	-2	-	...	2	1035	3410	
37	...	4	1	87	375	1080	3420	
...	87	87	3421	
...	1	259	638	3422	
37	...	4	111	111	3423	
...	565	5	244	3424	
...	-16	549	3430	
24	-2	-33	374	-20	7	...	5	...	1320	3510	
24	-2	-33	374	5	...	770	3511	
...	374	-20	7	-76	3512	
...	626	3513	
12	1	-27	238	3520	
140	58	141	30	308	18	...	-61	...	-61	3530	
...	4	...	905	3610	
...	-	3700	
-	-	-	-19	-44	-532	-	-33	-316	-	4000	

(3) LA CATEGORIE 3311 COMPREND LES DEPOTS EN ESPECES ET LES DEPOTS BANCAIRES: AU SOUS-SECTEUR V.1, 34 MILLIONS DE DOLLARS; AU SOUS-SECTEUR VI.1, -33 MILLIONS DE DOLLARS; AU SECTEUR X, 5 MILLIONS DE DOLLARS.

TABLE 1-2. FINANCIAL FLOWS MATRIX, THIRD QUARTER, 1972

CATEGORY NO.	TRANSACTION CATEGORY	SECTOR					
		I. PERSONS	II. UNICORPORATED BUSINESS	III. NON-FINANCIAL PRIVATE CORPORATIONS	IV. NON-FINANCIAL GOVERNMENT ENTERPRISES	V. THE MONETARY AUTHORITIES	VI. CHARTERED BANKS
MILLIONS OF DOLLARS							
1100	GROSS DOMESTIC SAVING	2888	928	2252	285	-	
1101	RESIDUAL ERROR OF ESTIMATE, INCOME AND EXPENDITURE ACCOUNTS	
1200	CAPITAL CONSUMPTION ALLOWANCES AND MISCELLANEOUS VALUATION ADJUSTMENTS	864	1440	192	-	
1400	NET DOMESTIC SAVINGS	2888	64	812	93	...	
1500	NON-FINANCIAL CAPITAL ACQUISITION	-153	2188	2726	724	4	
1501	RESIDUAL ERROR OF ESTIMATE, INCOME AND EXPENDITURE ACCOUNTS	
1600	GROSS FIXED CAPITAL FORMATION	1212	2865	697	4	
1700	VALUE OF PHYSICAL CHANGE IN INVENTORIES	976	-109	10	...	
1800	NET PURCHASES OF EXISTING AND INTANGIBLE ASSETS (1)	-153	...	-30	17	...	
1900	NET LENDING OR BORROWING (1100-1500)	3041	-1260	-474	-439	-4	
2000	NET FINANCIAL INVESTMENT (2100-3100)	1304	-1260	-156	-325	-4	
2100	NET INCREASE IN FINANCIAL ASSETS	1973	-89	1155	-19	243	
2210	OFFICIAL INTERNATIONAL RESERVES:	3	
2211	OFFICIAL HOLDINGS OF GOLD AND FOREIGN EXCHANGE	-	
2212	INTERNATIONAL MONETARY FUND, GENERAL ACCOUNT	3	
2213	SPECIAL DRAWING RIGHTS	-	
2310	CURRENCY AND DEPOSITS:	2199	...	42	-109	...	
2311	CURRENCY AND BANK DEPOSITS	896	...	76	-63	...	
2312	DEPOSITS IN OTHER INSTITUTIONS	689	...	14	28	...	
2313	FOREIGN CURRENCY AND DEPOSITS	614	...	-48	-74	...	
2320	RECEIVABLES:	...	8	607	4	...	
2321	CONSUMER CREDIT	8	31	
2322	TRADE	576	4	...	
2330	LOANS:	-	25	-	
2331	BANK LOANS	25	...	
2332	OTHER LOANS	
2340	GOVERNMENT OF CANADA TREASURY BILLS	40	...	-37	-	83	
2350	FINANCE COMPANY AND OTHER SHORT-TERM COMMERCIAL PAPER	-163	...	51	-9	-	
2410	MORTGAGES	15	
2420	BONDS:	-295	...	27	2	116	
2421	GOVERNMENT OF CANADA BONDS	-323	...	19	-18	116	
2422	PROVINCIAL GOVERNMENT BONDS	42	...	5	9	...	
2423	MUNICIPAL GOVERNMENT BONDS	71	...	-6	1	...	
2424	OTHER CANADIAN BONDS	-85	...	9	10	...	
2430	LIFE INSURANCE AND PENSIONS	485	
2510	CLAIMS ON ASSOCIATED ENTERPRISES:	167	...	271	26	13	
2511	NON-CORPORATE	167	...	271	
2512	CORPORATE (2)	26	13	
2513	GOVERNMENT	
2520	STOCKS (2)	-488	...	9	3	...	
2530	FOREIGN INVESTMENTS	28	...	-17	-1	...	
2610	OTHER FINANCIAL ASSETS	-96	187	22	28	
2700	OFFICIAL MONETARY RESERVE OFFSETS	
3100	NET INCREASE IN LIABILITIES	669	1172	1311	306	247	
3210	OFFICIAL INTERNATIONAL RESERVES:	
3211	OFFICIAL HOLDINGS OF GOLD AND FOREIGN EXCHANGE	
3212	INTERNATIONAL MONETARY FUND, GENERAL ACCOUNT	
3213	SPECIAL DRAWING RIGHTS	
3310	CURRENCY AND DEPOSITS:	146	
3311	CURRENCY AND BANK DEPOSITS (3)	146	
3312	DEPOSITS IN OTHER INSTITUTIONS	
3313	FOREIGN CURRENCY AND DEPOSITS	
3320	PAYABLES:	549	-20	621	-52	...	
3321	CONSUMER CREDIT	549	...	621	
3322	TRADE	-20	...	-52	...	
3330	LOANS:	120	-227	183	86	...	
3331	BANK LOANS	120	83	153	118	...	
3332	OTHER LOANS	-310	30	-32	...	
3340	GOVERNMENT OF CANADA TREASURY BILLS	
3350	FINANCE COMPANY AND OTHER SHORT-TERM COMMERCIAL PAPER	50	-69	...	
3410	MORTGAGES	1246	29	44	...	
3420	BONDS:	...	6	300	271	...	
3421	GOVERNMENT OF CANADA BONDS	-1	...	
3422	PROVINCIAL GOVERNMENT BONDS	272	...	
3423	MUNICIPAL GOVERNMENT BONDS	
3424	OTHER CANADIAN BONDS	6	300	
3430	LIFE INSURANCE AND PENSIONS	
3510	CLAIMS ON ASSOCIATED ENTERPRISES:	...	167	-95	23	138	
3511	NON-CORPORATE	167	
3512	CORPORATE (2)	-95	
3513	GOVERNMENT	23	138	
3520	STOCKS (2)	136	
3530	FOREIGN INVESTMENTS	87	3	-37	
3610	OTHER LIABILITIES	-	
3700	OFFICIAL MONETARY RESERVE OFFSETS	
4000	DISCREPANCY (1900-2000)	1737	-	-318	-114	-	

(1) SECTOR III SEE TECHNICAL NOTE (B).

(2) TOTAL CHANGES IN CATEGORY 3512 PLUS 3520 IS EQUAL TO THE CHANGE IN CATEGORY 2512 PLUS 2520.

TABLE 1-2. FINANCIAL FLOWS MATRIX, THIRD QUARTER, 1972

SECTOR										TOTAL	CATEGORY NO.
VI. 2. OTHER LENDING INSTITUTIONS	VII. INSURANCE COMPANIES AND PENSION FUNDS	VIII. OTHER PRIVATE FINANCIAL INSTITUTIONS	IX. PUBLIC FINANCIAL INSTITUTIONS	X. FEDERAL GOVERNMENT	XI. PROVINCIAL AND LOCAL GOVERNMENTS + HOSPITALS	XII. SOCIAL SECURITY FUNDS	XIII. REST OF THE WORLD	XIV. RESIDUAL ERROR OF ESTIMATE			
MILLIONS OF DOLLARS											
92	37	2	7	80	443	330	86	-289	7268	1100	
...	-289	-289	1101	
4	5	-	-	63	265	2864	1200	
88	32	2	7	17	158	330	86	...	4693	1400	
17	20	-	19	189	1149	...	77	290	7268	1500	
...	290	290	1501	
16	8	-	6	164	1082	6072	1600	
...	29	906	1700	
1	12	-	13	-4	67	...	77	...	-	1800	
75	17	2	-12	-109	-706	330	9	-579	-	1900	
75	17	2	19	-69	30	330	48	-	-	2000	
955	631	194	402	423	347	330	743	...	8287	2100	
...	3	2210	
...	-14	2211	
...	3	2212	
...	-	2213	
-20	64	225	-83	-121	122	...	49	...	2386	2310	
-41	56	202	-40	-122	83	...	49	...	1114	2311	
30	8	8	-43	-	-37	...	-	...	697	2312	
-9	-	15	...	1	76	575	2313	
139	1	8	-	-1	8	1129	2320	
139	7	9	549	2321	
...	-6	-1	...	-1	8	580	2322	
-18	9	-228	59	38	12	...	54	...	251	2330	
-18	9	-228	59	38	12	...	54	...	300	2331	
...	-49	2332	
20	1	-30	-	4	-	...	-4	...	130	2340	
51	-24	178	-30	16	4	...	-151	...	-68	2350	
728	66	26	147	-2	33	1324	2410	
80	267	139	165	-1	135	259	288	...	1204	2420	
54	42	17	17	-1	-1	2	66	...	-14	2421	
9	33	66	123	3	27	257	184	...	733	2422	
-23	22	7	2	-4	58	...	19	...	146	2423	
40	191	7	23	-	51	...	19	...	339	2424	
...	485	2430	
37	6	30	66	391	6	71	122	...	1204	2510	
...	167	2511	
37	6	30	66	391	6	71	122	...	464	2512	
...	573	2513	
2	210	-69	68	6	1	...	-36	...	-294	2520	
-33	7	-78	-	-	-	-94	2530	
-31	4	-7	10	93	26	...	421	...	627	2610	
...	-	...	-	2700	
880	614	192	383	492	317	-	695	...	8287	3100	
...	3	...	3	3210	
...	-3	...	-3	3211	
...	-	...	-	3212	
...	3213	
687	...	-	10	9	575	...	2386	3310	
687	...	-	10	9	1114	3311	
...	697	3312	
...	575	...	575	3313	
1	14	-11	-3	-28	58	1129	3320	
...	549	3321	
1	14	-11	-3	-28	58	580	3322	
41	...	355	-19	-	-382	...	94	...	251	3330	
25	...	211	-21	...	-389	...	94	...	300	3331	
16	...	144	2	-	7	-49	3332	
...	130	130	3340	
-97	...	27	21	-68	3350	
2	...	-	2	...	1	1324	3410	
14	...	19	1	-13	606	1204	3420	
...	-13	-14	3421	
...	1	...	460	733	3422	
...	146	146	3423	
14	...	19	339	3424	
...	496	-11	485	3430	
66	2	-41	359	24	29	...	130	...	802	3510	
...	167	3511	
66	2	-41	359	24	29	...	130	...	62	3512	
...	573	3513	
-	21	-49	108	3520	
166	81	-108	12	381	5	...	-94	...	-94	3530	
...	-13	...	627	3610	
...	-	3700	
-	-	-	-31	-40	-736	-	-39	-579	-	4000	

(3) CATEGORY 3311 INCLUDES CURRENCY AND DEMAND DEPOSITS - SUBSECTOR V.1 \$41 MILLION; SUBSECTOR VI.1 \$132 MILLION AND SECTOR X \$2 MILLION.

TABEAU 1-3. MATRICE DES FLUX FINANCIERS, 9 MOIS, SE TERMINANT LE 30 SEPTEMBRE 1971

NUMERO DE CATEGORIE	CATEGORIES D'OPERATIONS	SECTEURS					
		I. PARTI-CULIERS	II. ENTREPRISES NON CONSTITUEES EN SOCIETES	III. SOCIETES PRIVIEES NON FINANCIERES	IV. ENTREPRISES PUBLIQUES NON FINANCIERES	V. LES AUTORITES MONETAIRES	VI. BANQUE A CH
1100	EPARGNE INTERIEURE BRUTE	4795	2442	5768	718	-	
1101	ERREUR RESIDUELLE D'ESTIMATION, COMPTES DE REVENUS ET DE DEPENSES	
1200	PROVISIONS POUR CONSOMMATION DE CAPITAL ET AJUSTEMENTS DIVERS	4795	2385	3939	521	-	
1400	EPARGNE INTERIEURE NETTE	57	1829	197	...	
1500	ACQUISITION DE CAPITAL NON FINANCIER	-403	3840	7010	1753	1	
1501	ERREUR RESIDUELLE D'ESTIMATION, COMPTES DE REVENUS ET DE DEPENSES	
1600	FORMATION BRUTE DE CAPITAL FIXE	2980	7074	1843	1	
1700	VALEUR DE LA VARIATION MATERIELLE DES STOCKS	860	-20	-71	...	
1800	ACHATS NETS D'ACTIFS EXISTANTS ET INTANGIBLES (1)	-403	...	-44	-19	...	
1900	PRET NET DU EMPRUNT NET (1100-1500)	5198	-1398	-1242	-1035	-1	
2000	INVESTISSEMENT FINANCIER NET (2100-3100)	3225	-1398	-1410	-801	-	
2100	VARIATION NETTE DES ACTIFS FINANCIERS	3890	1840	2853	222	662	
2210	RESERVES OFFICIELLES DE LIQUIDITES INTERNATIONALES:	
2211	AVOIRS OFFICIELS EN OR ET EN DEVISES ETRANGERES	316	
2212	FONDS MONETAIRE INTERNATIONAL, COMPTE GENERAL	497	
2213	DROITS DE TIRAGE SPECIAUX	-371	
2310	ARGENT LIQUIDE ET DEPOTS:	187	-7	...	
2311	ARGENT LIQUIDE ET DEPOTS BANCAIRES	4181	...	313	5	...	
2312	DEPOTS DANS LES AUTRES INSTITUTIONS	3171	...	-19	14	...	
2313	DEVISES ET DEPOTS ETRANGERS	1504	...	-107	-26	...	
2320	COMPTES A RECEVOIR:	-10	1444	55	...	
2321	CREDIT A LA CONSOMMATION	-10	-106	55	...	
2322	EFFETS COMMERCIAUX	1550	
2330	PRETS:	-4	63	20	
2331	PRETS BANCAIRES	63	20	
2332	AUTRES PRETS	-4	
2340	BONS DU TRESOR FEDERAUX	-71	...	20	3	266	
2350	PAPIER A COURT TERME DE SOCIETES DE FINANCEMENT ET AUTRE PAPIER COMMERCIAL	-208	...	-139	28	13	
2410	HYPOTHEQUES	32	-	...	
2420	OBLIGATIONS:	3	40	246	
2421	OBLIGATIONS FEDERALES	303	...	19	19	246	
2422	OBLIGATIONS PROVINCIALES	-287	22	...	
2423	OBLIGATIONS MUNICIPALES	300	
2424	AUTRES OBLIGATIONS CANADIENNES	-79	...	-12	-1	...	
2430	ASSURANCES-VIE ET RENTES	369	
2510	CREANCES SUR DES ENTREPRISES ASSOCIEES:	1448	
2511	NON CONSTITUEES	-599	...	437	-1	31	
2512	CONSTITUEES (2)	-599	...	437	-2	...	
2513	PUBLIQUES	1	31	
2520	ACTIONS (2)	104	2	...	
2530	INVESTISSEMENTS ETRANGERS	-880	...	64	-2	...	
2610	AUTRES ELEMENTS DE L'ACTIF FINANCIER	-284	1850	705	41	-230	
2700	RESERVES MONETAIRES OFFICIELLES (COMPENSATION)	
3100	VARIATION NETTE DU PASSIF	665	3238	4263	1023	662	
3210	RESERVES OFFICIELLES DE LIQUIDITES INTERNATIONALES:	
3211	AVOIRS OFFICIELS EN OR ET EN DEVISES ETRANGERES	
3212	FONDS MONETAIRE INTERNATIONAL, COMPTE GENERAL	
3213	DROITS DE TIRAGE SPECIAUX	
3310	ARGENT LIQUIDE ET DEPOTS:	343	
3311	ARGENT LIQUIDE ET DEPOTS BANCAIRES (3)	343	
3312	DEPOTS DANS LES AUTRES INSTITUTIONS	
3313	DEVISES ET DEPOTS ETRANGERS	
3320	COMPTES A PAYER:	757	1105	711	-205	...	
3321	CREDIT A LA CONSOMMATION	757	...	711	
3322	EFFETS COMMERCIAUX	1105	...	-205	...	
3330	EMPRUNTS:	-92	806	496	120	...	
3331	EMPRUNTS BANCAIRES	-92	229	498	64	...	
3332	AUTRES EMPRUNTS	577	-2	56	...	
3340	BONS DU TRESOR FEDERAUX	
3350	PAPIER A COURT TERME DE SOCIETES DE FINANCEMENT ET AUTRE PAPIER COMMERCIAL	352	-81	...	
3410	HYPOTHEQUES	1900	424	93	...	
3420	OBLIGATIONS:	26	1268	707	...	
3421	OBLIGATIONS FEDERALES	-45	...	
3422	OBLIGATIONS PROVINCIALES	752	...	
3423	OBLIGATIONS MUNICIPALES	
3424	AUTRES OBLIGATIONS CANADIENNES	26	1268	
3430	ASSURANCES-VIE ET RENTES	
3510	ENGAGEMENTS ENVERS DES ENTREPRISES ASSOCIEES:	-599	195	336	408	
3511	NON CONSTITUEES	-599	
3512	CONSTITUEES (2)	195	
3513	PUBLIQUES	336	408	
3520	ACTIONS (2)	490	
3530	INVESTISSEMENTS ETRANGERS	53	...	
3610	AUTRES ELEMENTS DU PASSIF	327	...	-89	
3700	RESERVES MONETAIRES OFFICIELLES (COMPENSATION)	
4000	DIVERGENCE (1900-2000)	1973	-	168	-234	-1	

(1) POUR LE SECTEUR III, VOIR LA NOTE TECHNIQUE (8).

(2) LE TOTAL DES VARIATIONS DES CATEGORIES 3512 ET 3520 EST EGAL AU TOTAL DES VARIATIONS DES CATEGORIES 2512 ET 2520.

TABLEAU 1-3. MATRICE DES FLUX FINANCIERS, 9 MOIS, SE TERMINANT LE 30 SEPTEMBRE 1971

SECTEURS										TOTAL	NUMERO DE CATEGORIE
VI.2. AUTRES INSTITUTIONS DE PRETS	VII. SOCIETES D'ASSURANCE ET REGIMES DE PENSION	VIII. AUTRES INSTITUTIONS FINANCIERES PRIVEES	IX. INSTITUTIONS FINANCIERES PUBLIQUES	X. ADMINISTRATION PUBLIQUE FEDERALE	XI. ADM. PROVINCIALES ET MUNICIPALES ET HOPITAUX	XII. CAISSES DE SECURITE SOCIALE	XIII. RESTE DU MONDE	XIV. ERREUR RESIDUELLE D'ESTIMATION			
MILLIONS DE DOLLARS											
120	104	66	11	150	1821	1068	-324	-751	16175	1100	
...	-751	-751	1101	
22 98	12 92	- 66	1 10	174 -24	776 1045	...	-324	...	7862 9064	1200 1400	
32	61	1	41	370	2491	...	183	752	16175	1500	
32	22	2	20	406	2260	752	752	1501	
...	39	-1	21	-7	231	...	183	...	14683 740	1600 1700 1800	
88	43	65	-30	-220	-670	1068	-507	-1503	-	1900	
88	43	67	-17	-180	-91	1068	-554	-	-	2000	
1760	1585	328	1130	855	1477	1068	-586	...	20755	2100	
...	316	2210	
...	497	2211	
...	-371	2212	
...	190	2213	
120	-141	-69	80	-538	547	...	10	...	4664	2310	
94	-99	-49	39	-539	487	...	7	...	3723	2311	
95	-41	-9	41	-	49	...	3	...	1637	2312	
-69	-1	-11	...	1	11	-696	2313	
23	128	-47	-13	1	19	2450	2320	
73	25	-25	757	2321	
...	103	-22	-13	1	19	1693	2322	
257	8	167	180	255	86	...	-6	...	1742	2330	
257	8	167	180	255	86	...	-6	...	716	2331	
-4	-2	-65	-1	2	5	...	11	...	1026	2332	
10	140	239	-	14	10	...	-106	...	240	2340	
851	167	-1	530	7	211	1	2350	
400	655	16	254	-244	451	762	196	...	2427	2410	
...	-66	-49	36	-244	-21	6	-26	...	4076	2420	
...	259	49	91	9	-58	756	245	...	366	2421	
133	-1	10	21	-11	309	...	-66	...	1795	2422	
169	463	6	106	2	221	...	43	...	351	2423	
...	1564	2424	
...	1448	2430	
12	5	94	26	1256	183	305	578	...	2318	2510	
12	5	94	26	1256	183	305	578	...	-599	2511	
...	1115	2512	
...	1802	2513	
16	566	18	51	16	3	...	-114	...	-218	2520	
33	34	-25	23	86	-38	...	1	...	-180	2530	
47	25	1	1471	2610	
...	-	2700	
1672	1542	261	1147	1035	1568	-	-32	...	20755	3100	
...	316	...	316	3210	
...	497	...	497	3211	
...	-371	...	-371	3212	
...	190	...	190	3213	
1601	...	-	36	18	-696	...	4664	3310	
1601	36	18	3723	3311	
...	1637	3312	
...	-696	...	-696	3313	
-4	4	-1	6	-12	89	2450	3320	
-4	4	-1	6	-12	89	757	3321	
...	1693	3322	
-113	...	209	46	-2	-27	...	279	...	1742	3330	
-44	...	175	36	...	-162	716	3331	
-69	...	34	-2	-2	135	...	279	...	1026	3332	
...	240	240	3340	
-235	...	-35	-	1	3350	
-1	...	-2	5	...	8	2427	3410	
22	...	17	1	411	1409	4076	3420	
...	1	366	3421	
...	1042	1795	3422	
...	351	351	3423	
...	16	1564	3424	
...	1444	4	1448	3430	
41	-6	-59	1003	37	18	...	239	...	1613	3510	
41	-6	-59	239	...	-599	3511	
...	1003	410	3512	
...	37	18	1802	3513	
22	11	-46	487	3520	
...	-180	...	-180	3530	
269	89	178	50	339	71	...	10	...	1471	3610	
...	-	3700	
-	-	-2	-13	-40	-579	-	47	-1503	-	4000	

(3) LA CATEGORIE 3311 COMPREND LES DEPOTS EN ESPECES ET LES DEPOTS BANCAIRES: AU SOUS-SECTEUR V.1, 194 MILLIONS DE DOLLARS; AU SOUS-SECTEUR VI.1, 402 MILLIONS DE DOLLARS; AU SECTEUR X, 18 MILLIONS DE DOLLARS.

TABLE 1-4. FINANCIAL FLOWS MATRIX, 9 MONTHS ENDED SEPTEMBER 30, 1972

CATEGORY NO.	TRANSACTION CATEGORY	SECTOR					
		I. PERSONS	II. UNINCORPORATED BUSINESS	III. NON-FINANCIAL PRIVATE CORPORATIONS	IV. NON-FINANCIAL GOVERNMENT ENTERPRISES	V. THE MONETARY AUTHORITIES	VI. CHARTERED BANKS
MILLIONS OF DOLLARS							
1100	GROSS DOMESTIC SAVING	5914	2592	6749	776	-	
1101	RESIDUAL ERROR OF ESTIMATE, INCOME AND EXPENDITURE ACCOUNTS	
1200	CAPITAL CONSUMPTION ALLOWANCES AND MISCELLANEOUS VALUATION ADJUSTMENTS	2552	4245	564	-	
1400	NET DOMESTIC SAVINGS	5914	40	2504	212	...	
1500	NON-FINANCIAL CAPITAL ACQUISITION	-376	3918	8150	2036	4	
1501	RESIDUAL ERROR OF ESTIMATE, INCOME AND EXPENDITURE ACCOUNTS	
1600	GROSS FIXED CAPITAL FORMATION	3393	8018	2003	...	
1700	VALUE OF PHYSICAL CHANGE IN INVENTORIES	525	241	-24	...	
1800	NET PURCHASES OF EXISTING AND INTANGIBLE ASSETS (1)	-376	...	-109	57	...	
1900	NET LENDING OR BORROWING (1100-1500)	6290	-1326	-1401	-1260	-4	
2000	NET FINANCIAL INVESTMENT (2100-3100)	2666	-1326	-759	-816	-	
2100	NET INCREASE IN FINANCIAL ASSETS	4405	1641	2235	335	1046	
2210	OFFICIAL INTERNATIONAL RESERVES:	502	
2211	OFFICIAL HOLDINGS OF GOLD AND FOREIGN EXCHANGE	444	
2212	INTERNATIONAL MONETARY FUND, GENERAL ACCOUNT	-34	
2213	SPECIAL DRAWING RIGHTS	92	
2310	CURRENCY AND DEPOSITS:	6197	...	-97	90	...	
2311	CURRENCY AND BANK DEPOSITS	4021	...	-127	1	...	
2312	DEPOSITS IN OTHER INSTITUTIONS	2023	...	22	97	...	
2313	FOREIGN CURRENCY AND DEPOSITS	153	...	8	-8	...	
2320	RECEIVABLES:	...	10	1185	18	...	
2321	CONSUMER CREDIT	...	10	-58	
2322	TRADE	1243	18	...	
2330	LOANS:	-1	76	-2	
2331	BANK LOANS	-1	76	-2	
2332	OTHER LOANS	
2340	GOVERNMENT OF CANADA TREASURY BILLS	6	...	-40	6	-14	
2350	FINANCE COMPANY AND OTHER SHORT-TERM COMMERCIAL PAPER	-344	...	144	3	-1	
2410	MORTGAGES	-22	11	...	
2420	BONDS:	-427	...	27	-2	496	
2421	GOVERNMENT OF CANADA BONDS	-784	...	28	-27	496	
2422	PROVINCIAL GOVERNMENT BONDS	392	...	-22	14	...	
2423	MUNICIPAL GOVERNMENT BONDS	169	...	-9	-	...	
2424	OTHER CANADIAN BONDS	-204	...	30	11	...	
2430	LIFE INSURANCE AND PENSIONS	1704	
2510	CLAIMS ON ASSOCIATED ENTERPRISES:	-1193	...	685	98	46	
2511	NON-CORPORATE	-1193	
2512	CORPORATE (2)	685	18	...	
2513	GOVERNMENT	80	46	
2520	STOCKS (2)	-1721	...	301	4	...	
2530	FOREIGN INVESTMENTS	183	...	-168	-2	...	
2610	OTHER FINANCIAL ASSETS	...	1631	221	33	19	
2700	OFFICIAL MONETARY RESERVE OFFSETS	
3100	NET INCREASE IN LIABILITIES	1739	2967	2994	1151	1046	
3210	OFFICIAL INTERNATIONAL RESERVES:	
3211	OFFICIAL HOLDINGS OF GOLD AND FOREIGN EXCHANGE	
3212	INTERNATIONAL MONETARY FUND, GENERAL ACCOUNT	
3213	SPECIAL DRAWING RIGHTS	
3310	CURRENCY AND DEPOSITS:	411	
3311	CURRENCY AND BANK DEPOSITS (1)	411	
3312	DEPOSITS IN OTHER INSTITUTIONS	
3313	FOREIGN CURRENCY AND DEPOSITS	
3320	PAYABLES:	1404	542	774	-158	...	
3321	CONSUMER CREDIT	1404	
3322	TRADE	...	542	774	-158	...	
3330	LOANS:	335	643	1390	161	...	
3331	BANK LOANS	335	322	1284	267	...	
3332	OTHER LOANS	...	321	106	-106	...	
3340	GOVERNMENT OF CANADA TREASURY BILLS	
3350	FINANCE COMPANY AND OTHER SHORT-TERM COMMERCIAL PAPER	-170	-62	...	
3410	MORTGAGES	...	2946	84	128	...	
3420	BONDS:	...	29	589	743	...	
3421	GOVERNMENT OF CANADA BONDS	-5	...	
3422	PROVINCIAL GOVERNMENT BONDS	748	...	
3423	MUNICIPAL GOVERNMENT BONDS	
3424	OTHER CANADIAN BONDS	...	29	589	
3430	LIFE INSURANCE AND PENSIONS	
3510	CLAIMS ON ASSOCIATED ENTERPRISES:	...	-1193	51	310	552	
3511	NON-CORPORATE	...	-1193	
3512	CORPORATE (2)	51	
3513	GOVERNMENT	310	552	
3520	STOCKS (2)	268	
3530	FOREIGN INVESTMENTS	
3610	OTHER LIABILITIES	8	29	83	
3700	OFFICIAL MONETARY RESERVE OFFSETS	-	
4000	DISCREPANCY (1900-2000)	3624	-	-642	-444	-4	

(1) SECTOR III SEE TECHNICAL NOTE (B).

(2) TOTAL CHANGES IN CATEGORY 3512 PLUS 3520 IS EQUAL TO THE CHANGE IN CATEGORY 2512 PLUS 2520.

TABLE 1-4. FINANCIAL FLOWS MATRIX, 9 MONTHS ENDED SEPTEMBER 30, 1972

SECTOR										TOTAL	CATEGORY NO.
VI. 2. OTHER LENDING INSTITUTIONS	VII. INSURANCE COMPANIES AND PENSION FUNDS	VIII. OTHER PRIVATE FINANCIAL INSTITUTIONS	IX. PUBLIC FINANCIAL INSTITUTIONS	X. FEDERAL GOVERNMENT	XI. PROVINCIAL AND LOCAL GOVERNMENTS + HOSPITALS	XII. SOCIAL SECURITY FUNDS	XIII. REST OF THE WORLD	XIV. RESIDUAL ERROR OF ESTIMATE			
MILLIONS OF DOLLARS											
176	83	41	16	-488	1591	1131	669	-1137	18420	1100	
...	-1137	-1137	1101	
12	15	-	1	186	860	1131	669	...	8446	1200	
164	68	41	15	-674	751	11111	1400	
36	58	2	52	452	2718	...	181	1137	18420	1500	
35	28	2	16	432	2535	1137	1137	1501	
...	25	16516	1600	
1	30	2	36	-5	183	...	181	...	767	1700	
140	25	39	-36	-940	-1127	1131	488	-2274	-	1800	
140	25	39	-14	-854	-791	1131	600	-	-	1900	
2823	1922	18	1136	-319	1800	1131	928	...	22151	2000	
...	502	2210	
...	444	2211	
...	-34	2212	
...	92	2213	
173	-62	256	65	-1743	603	...	72	...	5562	2310	
234	-43	233	57	-1744	458	...	71	...	3169	2311	
64	-19	24	8	-	34	...	1	...	2254	2312	
-125	-	-1	...	1	111	139	2313	
410	80	-19	-1	-3	44	2770	2320	
410	17	-21	1404	2321	
...	63	2	-1	-3	44	1366	2322	
158	33	103	215	274	40	...	81	...	3127	2330	
158	33	103	215	274	40	...	81	...	2150	2331	
...	977	2332	
19	-1	-6	-1	-2	-	...	27	...	200	2340	
-34	170	53	15	11	122	...	-110	...	-83	2350	
1622	247	32	391	-2	10	3186	2410	
345	793	14	281	3	396	783	986	...	3327	2420	
76	19	52	23	4	-8	6	117	...	-458	2421	
74	298	-21	173	-2	63	777	749	...	2426	2422	
86	-34	...	18	-	234	...	4	...	469	2423	
109	510	-17	67	1	107	...	116	...	890	2424	
...	1704	2430	
25	8	99	73	1188	369	347	589	...	2310	2510	
25	8	99	73	1188	369	347	589	...	-1193	2511	
...	1400	2512	
...	2103	2513	
19	665	-296	83	14	3	...	-35	...	-963	2520	
-21	-28	-212	...	2	-246	2530	
107	17	-6	15	-61	213	1	-682	...	755	2610	
...	-	2700	
2683	1897	-21	1150	535	2591	-	328	...	22151	3100	
...	502	3210	
...	444	3211	
...	-34	3212	
...	92	3213	
2227	...	-1	28	20	139	...	5562	3310	
2227	...	-1	28	20	3169	3311	
...	2254	3312	
...	139	3313	
7	5	-4	-8	21	187	2770	3320	
7	5	-4	-8	21	187	1404	3321	
...	1366	3322	
-45	...	222	-18	-28	133	...	336	...	3127	3330	
-93	...	21	-16	...	30	2150	3331	
48	...	201	-2	-28	103	...	336	...	977	3332	
...	200	200	3340	
87	...	22	40	...	8	-83	3350	
14	...	-	6	3186	3410	
78	...	41	3	-453	2152	3327	3420	
...	3	-453	-458	3421	
...	1675	2426	3422	
78	...	41	469	469	3423	
...	1700	8	890	3424	
...	1704	3430	
14	5	-46	1043	95	103	...	305	...	1239	3510	
14	5	-46	1043	95	103	...	305	...	-1193	3511	
...	1043	95	103	329	3512	
...	2103	3513	
36	25	-228	108	3520	
265	162	-27	56	676	8	...	-246	...	-246	3530	
...	-708	...	755	3610	
...	-	3700	
-	-	-	-22	-86	-336	-	-112	-2274	-	4000	

31 CATEGORY 3311 INCLUDES CURRENCY AND DEMAND DEPOSITS - SUBSECTOR V.1 \$331 MILLION; SUBSECTOR VI.1 \$153 MILLION AND SECTOR X \$3 MILLION.

TABLE 2-1. SECTOR FLOWS, QUARTERLY AND ANNUALLY

SECTOR I. PERSONS

CATEGORY NUMBER	CATEGORY	1969					1970				
		I	II	III	IV	ANNUAL	I	II	III	IV	ANNUAL
MILLIONS OF DOLLARS											
1100	GROSS DOMESTIC SAVING	585	286	2375	-521	2725	917	505	2057	-344	3111
1400	NET DOMESTIC SAVING	585	286	2375	-521	2725	917	505	2057	-344	3111
1500	NON-FINANCIAL CAPITAL ACQUISITION	-59	-119	-107	-118	-403	-116	-117	-144	-130	-510
1800	NET PURCHASES OF EXISTING AND INTANGIBLE ASSETS	-59	-119	-107	-118	-403	-116	-117	-144	-130	-510
1900	NET LENDING OR BORROWING (1100-1500)	644	405	2482	-403	3128	1033	622	2201	-214	3642
2000	NET FINANCIAL INVESTMENT (2100-3100)	220	69	1356	-134	1511	747	49	1179	1205	3111
2100	NET INCREASE IN FINANCIAL ASSETS	384	406	1384	397	2571	256	6	1543	2183	3992
2310	CURRENCY AND DEPOSITS:	627	1242	1101	89	3059	906	1409	1035	952	4302
2311	CURRENCY AND BANK DEPOSITS	71	456	119	-430	216	287	1407	267	577	2537
2312	DEPOSITS IN OTHER INSTITUTIONS	312	201	335	393	1241	497	283	196	490	1466
2313	FOREIGN CURRENCY AND DEPOSITS	244	585	647	126	1602	122	-281	572	-115	2108
2340	GOVERNMENT OF CANADA TREASURY BILLS	9	-71	38	-77	-101	81	-16	5	44	137
2350	FINANCE COMPANY AND OTHER SHORT-TERM COMMERCIAL PAPER	27	64	109	96	296	-291	-124	-67	-359	-841
2420	BONDS:	-81	-39	-531	1046	395	-339	21	69	941	651
2421	GOVERNMENT OF CANADA BONDS	-48	-113	-369	1049	519	-84	-369	-116	903	300
2422	PROVINCIAL GOVERNMENT BONDS	-32	-65	-105	-171	-373	-129	83	92	-51	-576
2423	MUNICIPAL GOVERNMENT BONDS	76	23	-7	-1	91	-17	19	18	20	111
2424	OTHER CANADIAN BONDS	-77	116	-50	169	158	-109	288	75	69	303
2430	LIFE INSURANCE AND PENSIONS	392	464	360	531	1747	435	419	315	622	1791
2510	CLAIMS ON ASSOCIATED ENTERPRISES:										
2511	NON-CORPORATE	-367	-970	466	-927	-1798	-516	-1454	404	324	-1240
2520	STOCKS	-175	-153	-72	-309	-709	83	-286	-261	-366	-891
2530	FOREIGN INVESTMENTS	-48	-131	-87	-52	-318	-103	37	43	25	-106
3100	NET INCREASE IN LIABILITIES	164	337	28	531	1060	-491	-43	364	978	858
3320	PAYABLES:										
3321	CONSUMER CREDIT	90	557	215	399	1261	-261	376	194	375	605
3330	LOANS:										
3331	BANK LOANS	74	-220	-187	132	-201	-230	-419	170	603	106
4000	DISCREPANCY (1900-2000)	424	336	1126	-269	1617	286	573	1022	-1419	432

NOTE: A PART OF THE CHANGE IN FOREIGN CURRENCY HOLDINGS OF THE SECTOR ARE BELIEVED TO REPRESENT NON-RECORDED HOLDINGS OF CORPORATIONS.

TABLEAU 2-1. FLUX SECTORIELS PAR ANNEES ET TRIMESTRES

SECTEUR 1. PARTICULIERS

I	1971				ANNEE	1972			1 JAN - 30 SEPT		CATEGORIES	NUMERO DE CATEGORIE
	II	III	IV			I	II	III	1971	1972		
MILLIONS DE DOLLARS												
3	889	2803	-171	4624		1575	1451	2888	4795	5914	EPARGNE INTERIEURE BRUTE	1100
3	889	2803	-171	4624		1575	1451	2888	4795	5914	EPARGNE INTERIEURE NETTE	1400
5	-120	-148	-116	-519		-84	-139	-153	-403	-376	ACQUISITION DE CAPITAL NON-FINANCIER	1500
5	-120	-148	-116	-519		-84	-139	-153	-403	-376	ACHATS NETS D'ACTIFS EXISTANTS ET INTANGIBLES	1800
8	1009	2951	-55	5143		1659	1590	3041	5198	6290	PRET NET OU EMPRUNT NET (1100-1500)	1900
7	618	1870	1146	4371		631	731	1304	3225	2666	INVESTISSEMENT FINANCIER NET (2100-3100)	2000
5	1126	2189	2210	6100		800	1632	1973	3890	4405	VARIATION NETTE DES ACTIFS FINANCIERS	2100
2	1503	1706	1064	5245		1935	2063	2199	4181	6197	ARGENT LIQUIDE ET DEPOTS:	2310
0	1341	1160	456	3627		1749	1376	896	3171	4021	ARGENT LIQUIDE ET DEPOTS BANCAIRES	2311
7	351	536	698	2202		554	780	689	1504	2023	DEPOTS DANS LES AUTRES INSTITUTIONS	2312
5	-189	10	-90	-584		-368	-93	614	-494	153	DEVISES ET DEPOTS ETRANGERS	2313
3	-1	3	-15	-86		30	-64	40	-71	6	BONS DU TRESOR FEDERAUX	2340
7	97	-288	323	115		-214	33	-163	-208	-344	PAPIER A COURT-TERME DE SOCIETES DE FINANCEMENT ET AUTRE PAPIER COMMERCIAL	2350
7	251	-35	1952	2255		-372	240	-295	303	-427	OBLIGATIONS:	2420
5	-249	-213	2174	1887		-210	-251	-323	-287	-784	OBLIGATIONS FEDERALES	2421
1	351	140	-149	151		138	212	42	300	392	OBLIGATIONS PROVINCIALES	2422
1	-25	37	115	36		-22	120	71	-79	169	OBLIGATIONS MUNICIPALES	2423
4	174	1	-188	181		-278	159	-85	369	-204	AUTRES OBLIGATIONS CANADIENNES	2424
0	499	549	821	2269		612	607	485	1448	1704	ASSURANCES-VIE ET RENTES	2430
4	-865	770	-1129	-1728		-715	-645	167	-599	-1193	CREANCES SUR DES ENTREPRISES ASSOCIEES:	2510
0	-316	-374	-847	-1727		-633	-600	-488	-880	-1721	NON CONSTITUEES	2511
0	-42	-142	41	-243		157	-2	28	-284	183	ACTIONS	2520
2	508	319	1064	1729		169	901	669	665	1739	INVESTISSEMENTS ETRANGERS	2530
1	567	351	569	1326		15	840	549	757	1404	VARIATION NETTE DU PASSIF	3100
1	-59	-32	495	403		154	61	120	-92	335	COMPTES A RECEVOIR:	3320
01	391	1081	-1201	772		1028	859	1737	1973	3624	CREDIT A LA CONSOMMATION	3321
											EMPRUNTS:	3330
											EMPRUNTS BANCAIRES	3331
											DIVERGENCE (1900-2000)	4000

NOTA: ON ESTIME QU'UNE PARTIE DE LA VARIATION DES AVOIRS EN DEVISES ETRANGERES DE CE SECTEUR SONT CONSTITUEES PAR LES AVOIRS NON PRIS EN COMPTE DES SOCIETES.

TABLE 2-2. SECTOR FLOWS, QUARTERLY AND ANNUALLY

SECTOR II. UNINCORPORATED BUSINESS

CATEGORY NUMBER	CATEGORY	1969					1970				
		I	II	III	IV	ANNUAL	I	II	III	IV	ANNUAL
MILLIONS OF DOLLARS											
1100	GROSS DOMESTIC SAVING	686	696	728	752	2862	757	779	793	805	3134
1200	CAPITAL CONSUMPTION ALLOWANCES AND MISCELLANEOUS VALUATION ADJUSTMENTS	693	706	717	728	2844	735	745	754	765	2999
1400	NET DOMESTIC SAVING (1)	-7	-10	11	24	18	22	34	39	40	135
1500	NDN-FINANCIAL CAPITAL ACQUISITION	375	1043	2223	479	4120	336	1000	1748	475	3559
1600	GROSS FIXED CAPITAL FORMATION	836	976	1000	1005	3817	784	871	912	924	3491
1700	VALUE OF PHYSICAL CHANGE IN INVENTORIES	-461	67	1223	-526	303	-448	129	836	-449	68
1900	NET LENDING OR BORROWING (1100-1500)	311	-347	-1495	273	-1258	421	-221	-955	330	-425
2000	NET FINANCIAL INVESTMENT (2100-3100)	311	-347	-1495	273	-1258	421	-221	-955	330	-425
2100	NET INCREASE IN FINANCIAL ASSETS	366	-173	-177	-437	-421	769	-415	101	281	736
2320	RECEIVABLES:										
2321	CDNSUMER CREDIT	-17	4	3	19	9	-21	6	2	18	5
2610	OTHER FINANCIAL ASSETS	383	-177	-180	-456	-430	790	-421	99	263	731
3100	NET INCREASE IN LIABILITIES	55	174	1318	-710	837	348	-194	1056	-49	1161
3320	PAYABLES:										
3322	TRADE	136	388	237	-594	167	604	600	173	-774	603
3330	LOANS:	167	180	-114	260	493	-35	159	-97	-334	-307
3331	BANK LOANS	33	129	4	-21	145	-28	43	69	12	96
3332	OTHER LOANS	134	51	-118	281	348	-7	116	-166	-346	-403
3410	MORTGAGES	103	560	720	548	1931	294	483	560	692	2029
3420	BONDS:										
3424	OTHER CANADIAN BONDS	16	16	9	3	44	1	18	16	43	78
3510	CLAIMS ON ASSOCIATED ENTERPRISES:										
3511	NON-CORPORATE	-367	-970	466	-927	-1798	-516	-1454	404	324	-1242
4000	DISCREPANCY (1900-2000)	-	-	-	-	-	-	-	-	-	-

(1) ADJUSTMENT ON GRAIN TRANSACTIONS.

TABEAU 2-2. FLUX SECTORIELS PAR ANNEES ET TRIMESTRES

SECTEUR II. ENTREPRISES NON CONSTITUEES EN SOCIETES

I	1971				1972			1 JAN - 30 SEPT		CATEGORIES	NUMERO DE CATEGORIE
	II	III	IV	ANNEE	I	II	III	1971	1972		
MILLIONS DE DOLLARS											
01	787	854	874	3316	781	883	928	2442	2592	EPARGNE INTERIEURE BRUTE	1100
02	795	808	823	3208	837	851	864	2385	2552	PROVISIONS POUR CONSOMMATION DE CAPITAL ET AJUSTEMENTS DIVERS	1200
09	-8	46	51	108	-56	32	64	57	40	EPARGNE INTERIEURE NETTE (1)	1400
73	1153	2314	480	4320	493	1237	2188	3840	3918	ACQUISITION DE CAPITAL NON-FINANCIER	1500
72	1028	1080	1103	4083	1006	1175	1212	2980	3393	FORMATION BRUTE DE CAPITAL FIXE	1600
99	125	1234	-623	237	-513	62	976	860	525	VALEUR DE LA VARIATION MATERIELLE DES STOCKS	1700
28	-366	-1460	394	-1004	288	-354	-1260	-1398	-1326	PRET NET OU EMPRUNT NET (1100-1500)	1900
28	-366	-1460	394	-1004	288	-354	-1260	-1398	-1326	INVESTISSEMENT FINANCIER NET (2100-3100)	2000
66	44	930	-452	1388	605	1124	-88	1840	1641	VARIATION NETTE DES ACTIFS FINANCIERS	2100
										COMPTES A RECEVOIR:	2320
18	6	2	19	9	-6	8	8	-10	10	CREDIT A LA CONSOMMATION	2321
84	38	928	-471	1379	611	1116	-96	1850	1631	AUTRES ELEMENTS DE L'ACTIF FINANCIER	2610
38	410	2390	-846	2392	317	1478	1172	3238	2967	VARIATION NETTE DU PASSIF	3100
										COMPTES A RECEVOIR:	3320
48	514	543	-560	545	-97	659	-20	1105	542	EFFETS COMMERCIAUX	3322
78	-10	238	-18	788	451	419	-227	806	643	EMPRUNTS:	3330
33	128	68	35	264	59	180	83	229	322	EMPRUNTS BANCAIRES	3331
45	-138	170	-53	524	392	239	-310	577	321	AUTRES EMPRUNTS	3332
96	766	838	858	2758	663	1037	1246	1900	2946	HYPOTHEQUES	3410
										OBLIGATIONS:	3420
20	5	1	3	29	15	8	6	26	29	AUTRES OBLIGATIONS CANADIENNES	3424
04	-865	770	-1129	-1728	-715	-645	167	-599	-1193	ENGAGEMENTS ENVERS DES ENTREPRISES ASSOCIEES: ... NON CONSTITUEES	3510 3511
L	-	-	-	-	-	-	-	-	-	DIVERGENCE (1900-2000)	4000

(1) AJUSTEMENT SUR LES OPERATIONS RELATIVES AUX CEREALES.

TABLE 2-3. SECTOR FLOWS, QUARTERLY AND ANNUALLY
SECTOR III. NON-FINANCIAL PRIVATE CORPORATIONS

CATEGORY NUMBER	CATEGORY	1969					1970				
		I	II	III	IV	ANNUAL	I	II	III	IV	ANNUAL
MILLIONS OF DOLLARS											
1100	GRDSS ODMESTIC SAVING	1600	1867	1699	1595	6761	1602	1928	1900	1717	714
1200	CAPITAL CONSUMPTION ALLOWANCES AND MISCELLANEOUS VALUATION ADJUSTMENTS	1041	1095	1156	1178	4470	1176	1259	1280	1264	497
1400	NET DOMESTIC SAVING	559	772	543	417	2291	426	669	620	453	216
1500	NON-FINANCIAL CAPITAL ACQUISITION	2271	2185	2289	2325	9070	2372	2298	2483	2011	916
1600	GROSS FIXED CAPITAL FORMATION	1809	2076	2175	2164	8224	2018	2237	2339	2371	896
1700	VALUE OF PHYSICAL CHANGE IN INVENTORIES	484	100	147	212	943	335	65	159	-355	20
1800	NET PURCHASES OF EXISTING AND INTANGIBLE ASSETS (1)	-22	9	-33	-51	-97	19	-4	-15	-5	-
1900	NET LENDING OR BORROWING (1100-1500)	-671	-318	-590	-730	-2309	-770	-370	-583	-294	-201
2000	NET FINANCIAL INVESTMENT (2100-3100)	-418	-561	-350	-693	-2022	-610	-211	-137	-430	-138
2100	NET INCREASE IN FINANCIAL ASSETS	-221	1226	946	397	2348	282	1240	541	-175	188
2310	CURRENCY AND DEPOSITS:	-122	51	2	120	51	-358	-51	75	327	-
2311	CURRENCY AND BANK DEPOSITS	-131	-122	-55	10	-298	-116	-57	-17	227	3
2312	DEPOSITS IN OTHER INSTITUTIONS	-33	-8	4	39	2	-31	22	50	56	9
2313	FOREIGN CURRENCY AND DEPOSITS	42	181	53	71	347	-211	-16	42	44	-14
2320	RECEIVABLES:	-288	654	451	34	851	421	593	379	-362	103
2321	CONSUMER CREDIT	-100	13	30	158	101	-116	7	5	154	5
2322	TRADE	-188	641	421	-124	750	537	586	374	-516	98
2330	LOANS:										
2332	OTHER LDANS	-18	-33	-19	-39	-109	-10	-35	1	-	-4
2340	GOVERNMENT OF CANADA TREASURY BILLS	5	54	-38	47	68	-65	38	-41	-8	-7
2350	FINANCE COMPANY AND OTHER SHORT-TERM COMMERCIAL PAPER	-7	-141	14	47	-87	133	-44	-76	66	7
2410	MORTGAGES	-57	66	18	2	29	-15	47	-29	-21	-1
2420	BONDS:	-51	21	39	-26	-17	-20	17	-63	36	-3
2421	GOVERNMENT OF CANADA BONDS	-3	7	15	25	44	-3	23	-27	-1	-
2422	PROVINCIAL GOVERNMENT BONDS (2)
2423	MUNICIPAL GOVERNMENT BONDS (2)
2424	OTHER CANADIAN BONDS	-48	14	24	-51	-61	-17	-6	-36	37	-2
2510	CLAIMS ON ASSOCIATED ENTERPRISES:										
2512	CORPORATE	57	225	226	106	614	206	245	238	257	94
2520	STOCKS	-12	93	2	35	118	-44	23	73	-121	-6
2530	FOREIGN INVESTMENTS	83	49	39	5	176	45	8	-44	-12	-
2610	OTHER FINANCIAL ASSETS	189	187	212	66	654	-11	399	28	-337	7
3100	NET INCREASE IN LIABILITIES	197	1787	1296	1090	4370	892	1451	678	255	327
3320	PAYABLES:										
3322	TRADE	-415	340	216	456	597	-117	130	215	60	28
3330	LOANS:	58	640	262	48	1008	49	364	97	-386	12
3331	BANK LOANS	82	499	249	102	932	55	269	39	-370	-
3332	OTHER LOANS	-24	141	13	-54	76	-6	95	58	-16	13
3350	FINANCE COMPANY AND OTHER SHORT-TERM COMMERCIAL PAPER	119	66	39	68	292	135	95	-105	12	13
3410	MORTGAGES	119	66	65	58	308	122	87	27	-37	19
3420	BONDS:										
3424	OTHER CANADIAN BONDS	137	194	296	113	740	268	303	275	418	126
3510	CLAIMS ON ASSOCIATED ENTERPRISES:										
3512	CORPORATE	-43	274	-25	-99	107	132	154	134	82	50
3520	STOCKS	370	224	456	328	1378	423	73	108	65	66
3610	OTHER LIABILITIES	-148	-17	-13	118	-60	-120	245	-73	41	9
4000	DISCREPANCY (1900-2000)	-253	243	-240	-37	-287	-160	-159	-446	136	-62

(1) SEE REVISED TECHNICAL NOTE (B).

(2) PRIOR TO SECOND QUARTER 1972, INCLUDED IN CATEGORY 2424 "OTHER CANADIAN BONDS".

TABLEAU 2-3. FLUX SECTORIELS PAR ANNEES ET TRIMESTRES
SECTEUR III. SOCIETES PRIVEES NON FINANCIERES

I	1971				ANNEE	1972			I JAN - 30 SEPT		CATEGORIES	NUMERO DE CATEGORIE
	II	III	IV			I	II	III	1971	1972		
MILLIONS DE DOLLARS												
5	1941	2192	2154	7922		2051	2446	2252	5768	6749	EPARGNE INTERIEURE BRUTE	1100
9	1317	1373	1398	5337		1364	1441	1440	3939	4245	PROVISIONS POUR CONSOMMATION DE CAPITAL ET AJUSTEMENTS DIVERS	1200
6	624	819	756	2585		687	1005	812	1829	2504	EPARGNE INTERIEURE NETTE	1400
0	2158	2532	2564	9574		2761	2663	2726	7010	8150	ACQUISITION DE CAPITAL NON-FINANCIER	1500
9	2444	2561	2605	9679		2383	2770	2865	7074	8018	FORMATION BRUTE DE CAPITAL FIXE	1600
2	-274	-8	46	26		426	-76	-109	-20	241	VALEUR DE LA VARIATION MATERIELLE DES STOCKS	1700
1	-12	-21	-87	-131		-48	-31	-30	-44	-109	ACHATS NETS D'ACTIFS EXISTANTS ET INTANGIBLES (1)	1800
5	-217	-340	-410	-1652		-710	-217	-474	-1242	-1401	PRET NET OU EMPRUNT NET (1100-1500)	1900
3	-453	-264	-924	-2334		-686	83	-156	-1410	-759	INVESTISSEMENT FINANCIER NET (2100-3100)	2000
1	1311	1181	870	3723		45	1035	1155	2853	2235	VARIATION NETTE DES ACTIFS FINANCIERS	2100
8	222	93	309	496		-98	-41	42	187	-97	ARGENT LIQUIDE ET DEPOTS:	2310
6	98	209	398	711		-236	33	76	313	-127	ARGENT LIQUIDE ET DEPOTS BANCAIRES	2311
6	-8	5	-8	-27		37	-29	14	-19	22	DEPOTS DANS LES AUTRES INSTITUTIONS	2312
8	132	-121	-81	-188		101	-45	-48	-107	8	DEVICES ET DEPOTS ETRANGERS	2313
7	723	928	271	1715		57	521	607	1444	1185	COMPTES A RECEVOIR:	2320
2	-6	22	204	98		-75	-14	31	-106	-58	CREDIT A LA CONSOMMATION	2321
5	729	906	67	1617		132	535	576	1550	1243	EFFETS COMMERCIAUX	2322
	-3	-1	-	-4		-	-1	-	-4	-1	PRETS:	2330
7	-2	-55	41	61		-43	40	-37	20	-40	AUTRES PRETS	2332
2	-35	-102	27	-112		73	20	51	-139	144	BONS DU TRESOR FEDERAUX	2340
3	18	-9	37	69		-47	10	15	32	-22	PAPIER A COURT-TERME DE SOCIETES DE FINANCEMENT ET AUTRE PAPIER COMMERCIAL	2350
4	40	-23	1	4		129	-129	27	3	27	HYPOTHEQUES	2410
8	25	-2	-4	11		5	4	19	15	28	OBLIGATIONS:	2420
	-27	5	..	-22	OBLIGATIONS FEDERALES	2421
	-3	-6	..	-9	OBLIGATIONS PROVINCIALES (2)	2422
6	15	-21	5	-7		124	-103	9	-12	30	OBLIGATIONS MUNICIPALES (2)	2423
9	187	56	148	585		174	240	271	437	685	AUTRES OBLIGATIONS CANADIENNES	2424
2	32	40	-34	70		75	217	9	104	301	CREANCES SUR DES ENTREPRISES ASSOCIEES:	2510
1	3	50	-16	48		-180	29	-17	64	-168	CONSTITUEES	2512
5	126	204	86	791		-95	129	187	705	221	ACTIONS	2520
4	1764	1445	1794	6057		731	952	1311	4263	2994	INVESTISSEMENTS ETRANGERS	2530
6	354	513	478	1189		205	-52	621	711	774	AUTRES ELEMENTS DE L'ACTIF FINANCIER	2610
8	201	227	676	1172		627	580	183	496	1390	VARIATION NETTE DU PASSIF	3100
1	212	145	647	1145		595	536	153	498	1284	COMPTES A PAYER:	3320
3	-11	82	29	27		32	44	30	-2	106	EFFETS COMMERCIAUX	3322
9	217	-14	-29	323		-111	-109	50	352	-170	EMPRUNTS:	3330
2	42	154	106	530		74	-19	29	424	84	EMPRUNTS BANCAIRES	3331
2	529	197	356	1624		161	128	300	1268	589	AUTRES EMPRUNTS	3332
1	4	-70	-135	60		-100	246	-95	195	51	PAPIER A COURT-TERME DE SOCIETES DE FINANCEMENT ET AUTRE PAPIER COMMERCIAL	3350
0	178	252	135	625		199	-67	136	490	268	HYPOTHEQUES	3410
9	239	186	207	534		-324	245	87	327	8	OBLIGATIONS:	3420
8	236	-76	514	682		-24	-300	-318	168	-642	AUTRES OBLIGATIONS CANADIENNES	3424
											ENGAGEMENTS ENVERS DES ENTREPRISES ASSOCIEES:	3510
											CONSTITUEES	3512
											ACTIONS	3520
											AUTRES ELEMENTS DU PASSIF	3610
											DIVERGENCE (1900-2000)	4000

(1) VOIR LA NOTE TECHNIQUE REVISEE (8).

(2) AVANT LE DEUXIEME TRIMESTRE DE 1972, FIGURE DANS LA CATEGORIE 2424 "AUTRES OBLIGATIONS CANADIENNES".

TABLE 2-4. SECTOR FLOWS, QUARTERLY AND ANNUALLY
SECTOR IV. NON-FINANCIAL GOVERNMENT ENTERPRISES

CATEGORY NUMBER	CATEGORY	1969					1970				
		I	II	III	IV	ANNUAL	I	II	III	IV	ANNUAL
MILLIONS OF DOLLARS											
1100	GROSS DOMESTIC SAVING	223	189	209	183	804	217	217	230	212	876
1200	CAPITAL CONSUMPTION ALLOWANCES AND MISCELLANEOUS VALUATION ADJUSTMENTS	144	145	149	150	588	155	157	162	162	634
1400	NET DOMESTIC SAVING	79	44	60	33	216	62	60	68	50	242
1500	NON-FINANCIAL CAPITAL ACQUISITION	411	586	684	565	2246	463	578	637	550	2228
1600	GROSS FIXED CAPITAL FORMATION	439	524	496	531	1990	503	584	615	599	2301
1700	VALUE OF PHYSICAL CHANGE IN INVENTORIES	-33	43	186	19	215	-48	-17	7	-59	-117
1800	NET PURCHASES OF EXISTING AND INTANGIBLE ASSETS	5	19	2	15	41	8	11	15	10	44
1900	NET LENDING OR BORROWING (1100-1500)	-188	-397	-475	-382	-1442	-246	-361	-407	-338	-1352
2000	NET FINANCIAL INVESTMENT (2100-3100)	-252	-361	-480	-195	-1288	-151	-190	-373	-333	-1047
2100	NET INCREASE IN FINANCIAL ASSETS	215	-22	-50	-34	109	226	-70	22	-23	155
2310	CURRENCY AND DEPOSITS:	94	14	-57	-55	-4	154	-72	-28	-38	1
2311	CURRENCY AND BANK DEPOSITS	19	33	-95	19	-24	86	11	-20	-8	6
2312	DEPOSITS IN OTHER INSTITUTIONS	24	10	-10	-31	-7	7	7	-16	2	-
2313	FOREIGN CURRENCY AND DEPOSITS	51	-29	48	-43	27	61	-90	8	-32	-5
2320	RECEIVABLES:										
2322	TRADE	56	-63	13	-4	2	75	-34	-	-14	2
2330	LOANS:										
2332	OTHER LOANS	10	9	-2	-29	-12	-13	12	14	-27	-1
2340	GOVERNMENT OF CANADA TREASURY BILLS	4	-5	-2	9	6	7	-3	2	-2	
2350	FINANCE COMPANY AND OTHER SHORT-TERM COMMERCIAL PAPER	-2	10	-4	-1	3	-	5	1	7	1
2410	MORTGAGES	-15	-	-	-	-15	-	-	-	-4	-
2420	BONDS:	15	5	-3	7	24	6	10	58	-20	5
2421	GOVERNMENT OF CANADA BONDS	6	3	-10	2	1	-3	4	38	-3	3
2422	PROVINCIAL GOVERNMENT BONDS	9	2	4	4	19	-1	7	16	-9	1
2423	MUNICIPAL GOVERNMENT BONDS	-	1	-	-	1	2	-	-1	1	
2424	OTHER CANADIAN BONDS	-	-1	3	1	3	8	-1	5	-9	
2510	CLAIMS ON ASSOCIATED ENTERPRISES:	-4	-2	-2	15	7	-22	16	-18	42	1
2512	CORPORATE	-	-4	-	15	11	-14	1	1	10	-
2513	GOVERNMENT	-4	2	-2	-	-4	-8	15	-19	32	2
2520	STOCKS	30	45	-	-	75	-	-	-	1	
2530	FOREIGN INVESTMENTS	-	-	-	1	1	-	-	1	3	
2610	OTHER FINANCIAL ASSETS	27	-35	7	23	22	19	-4	-8	29	3
3100	NET INCREASE IN LIABILITIES	467	339	430	161	1397	377	120	395	310	1202
3320	PAYABLES:										
3322	TRADE	16	-20	14	44	54	-37	-22	-13	99	2
3330	LOANS:	119	-26	174	-16	251	38	-84	-44	-36	-12
3331	BANK LOANS	115	-48	137	-42	162	72	-101	-84	-64	-17
3332	OTHER LOANS	4	22	37	26	89	-34	17	40	28	5
3350	FINANCE COMPANY AND OTHER SHORT-TERM COMMERCIAL PAPER	7	59	-44	-18	4	-19	-20	6	8	-2
3410	MORTGAGES	5	43	-	33	81	14	20	26	18	7
3420	BONDS:	198	58	123	92	471	162	81	247	123	61
3421	GOVERNMENT OF CANADA BONDS	-3	-5	-70	-3	-81	-2	-3	-3	-	-
3422	PROVINCIAL GOVERNMENT BONDS	201	63	193	95	552	164	84	250	123	62
3510	CLAIMS ON ASSOCIATED ENTERPRISES:										
3513	GOVERNMENT	138	150	188	8	484	215	156	188	71	63
3610	OTHER LIABILITIES	-16	75	-25	18	52	4	-11	-15	27	
4000	DISCREPANCY (1900-2000)	64	-36	5	-187	-154	-95	-171	-34	-5	-30

TABEAU 2-4. FLUX SECTORIELS PAR ANNEES ET TRIMESTRES

SECTEUR IV. ENTREPRISES PUBLIQUES NON FINANCIERES

I	1971				1972			1 JAN - 30 SEPT		CATEGORIES	NUMERO DE CATEGORIE
	II	III	IV	ANNEE	I	II	III	1971	1972		
MILLIONS DE DOLLARS											
7	237	234	207	925	254	237	285	718	776	EPARGNE INTERIEURE BRUTE	1100
0	173	178	178	699	185	187	192	521	564	PROVISIONS POUR CONSOMMATION DE CAPITAL ET AJUSTEMENTS DIVERS	1200
7	64	56	29	226	69	50	93	197	212	EPARGNE INTERIEURE NETTE	1400
1	588	724	643	2396	530	782	724	1753	2036	ACQUISITION DE CAPITAL NON-FINANCIER	1500
0	637	666	650	2493	605	701	697	1843	2003	FORMATION BRUTE DE CAPITAL FIXE	1600
9	-57	45	-15	-86	-88	54	10	-71	-24	VALEUR DE LA VARIATION MATERIELLE DES STOCKS	1700
0	8	13	8	-11	13	27	17	-19	57	ACHATS NETS D'ACTIFS EXISTANTS ET INTANGIBLES	1800
4	-351	-490	-436	-1471	-276	-545	-439	-1035	-1260	PRET NET DU EMPRUNT NET (1100-1500)	1900
6	-369	-366	-534	-1335	-127	-364	-325	-801	-816	INVESTISSEMENT FINANCIER NET (2100-3100)	2000
8	93	51	92	314	75	279	-19	222	335	VARIATION NETTE DES ACTIFS FINANCIERS	2100
0	63	-20	45	38	-33	232	-109	-7	90	ARGENT LIQUIDE ET DEPOTS:	2310
2	39	18	64	69	-41	105	-63	5	1	ARGENT LIQUIDE ET DEPOTS BANCAIRES	2311
9	11	-6	-24	-10	14	55	28	14	97	DEPOTS DANS LES AUTRES INSTITUTIONS	2312
7	13	-32	5	-21	-6	72	-74	-26	-8	DEVISES ET DEPOTS ETRANGERS	2313
9	-31	27	33	88	56	-42	4	55	18	COMPTES A RECEVOIR:	2320
										EFFETS COMMERCIAUX	2322
										PRETS:	2330
4	37	22	19	82	-2	53	25	63	76	AUTRES PRETS	2332
1	9	-5	4	7	1	5	-	3	6	BONS DU TRESOR FEDERAUX	2340
3	-16	11	-31	-3	7	-4	-	28	3	PAPIER A COURT-TERME DE SOCIETES DE FINANCEMENT ET AUTRE PAPIER COMMERCIAL	2350
	-	-	-	-	1	1	9	-	11	HYPOTHEQUES	2410
6	21	3	13	53	-16	12	2	40	-2	OBLIGATIONS:	2420
4	14	1	14	33	-6	-3	-18	19	-27	OBLIGATIONS FEDERALES	2421
0	7	5	-1	21	-9	14	9	22	14	OBLIGATIONS PROVINCIALES	2422
	-	-	-	-	-2	1	1	-	-	OBLIGATIONS MUNICIPALES	2423
2	-	-3	-	-1	1	-	10	-1	11	AUTRES OBLIGATIONS CANADIENNES	2424
	-4	3	26	25	40	32	26	-1	98	CREANCES SUR DES ENTREPRISES ASSOCIEES:	2510
3	-2	-3	-	-2	-1	19	-	-2	18	CONSTITUEES	2512
3	-2	6	26	27	41	13	26	1	80	PUBLIQUES	2513
1	1	-	1	3	1	-	3	2	4	ACTIONS	2520
2	-	-	2	-	-2	1	-1	-2	-2	INVESTISSEMENTS ETRANGERS	2530
8	13	10	-20	21	22	-11	22	41	33	AUTRES ELEMENTS DE L'ACTIF FINANCIER	2610
4	462	417	626	1649	202	643	306	1023	1151	VARIATION NETTE DU PASSIF	3100
										COMPTES A PAYER:	3320
4	19	-120	206	1	-141	35	-52	-205	-158	EFFETS COMMERCIAUX	3322
5	26	129	-59	61	25	50	86	120	161	EMPRUNTS:	3330
	-32	96	-64	-	61	88	118	64	267	EMPRUNTS BANCAIRES	3331
5	58	33	5	61	-36	-38	-32	56	-106	AUTRES EMPRUNTS	3332
4	-12	-73	62	-19	24	-17	-69	-81	-62	PAPIER A COURT-TERME DE SOCIETES DE FINANCEMENT ET AUTRE PAPIER COMMERCIAL	3350
3	30	40	49	142	31	53	44	93	128	HYPOTHEQUES	3410
9	220	378	-6	701	192	280	271	707	743	OBLIGATIONS:	3420
3	-2	-	-181	-226	-2	-2	-1	-45	-5	OBLIGATIONS FEDERALES	3421
2	222	378	175	927	194	282	272	752	748	OBLIGATIONS PROVINCIALES	3422
9	140	67	313	649	74	213	23	336	310	ENGAGEMENTS ENVERS DES ENTREPRISES ASSOCIEES:	3510
8	39	-4	61	114	-3	29	3	53	29	PUBLIQUES	3513
										AUTRES ELEMENTS DU PASSIF	3610
8	18	-124	98	-136	-149	-181	-114	-234	-444	DIVERGENCE (1900-2000)	4000

TABLE 2-5. SECTOR FLOWS, QUARTERLY AND ANNUALLY
SUBSECTOR IV 1. NON-FINANCIAL GOVERNMENT ENTERPRISES: FEDERAL

CATEGORY NUMBER	CATEGORY	1969					1970				
		I	II	III	IV	ANNUAL	I	II	III	IV	ANNUAL
MILLIONS OF DOLLARS											
1100	GRASS DOMESTIC SAVING	53	40	77	43	213	40	61	82	46	229
1200	CAPITAL CONSUMPTION ALLOWANCES AND MISCELLANEOUS VALUATION ADJUSTMENTS	53	52	54	52	211	55	55	57	55	222
1400	NET DOMESTIC SAVING	-	-12	23	-9	2	-15	6	25	-9	7
1500	NON-FINANCIAL CAPITAL ACQUISITION	96	118	281	123	618	103	83	118	55	359
1600	GROSS FIXED CAPITAL FORMATION	99	113	115	122	449	125	144	147	139	555
1700	VALUE OF PHYSICAL CHANGE IN INVENTORIES	3	11	172	7	193	-16	-55	-23	-78	-172
1800	NET PURCHASES OF EXISTING AND INTANGIBLE ASSETS	-6	-6	-6	-6	-24	-6	-6	-6	-6	-24
1900	NET LENDING OR BORROWING (1100-1500)	-43	-78	-204	-80	-405	-63	-22	-36	-9	-130
2000	NET FINANCIAL INVESTMENT (2100-3100)	-129	-70	-174	104	-269	-35	81	-18	60	88
2100	NET INCREASE IN FINANCIAL ASSETS	85	-41	-48	3	-1	53	35	-39	-47	7
2310	CURRENCY AND DEPOSITS:	1	29	-66	15	-21	9	7	-20	-15	-14
2311	CURRENCY AND BANK DEPOSITS	1	29	-66	15	-21	13	4	-16	-19	-11
2313	FOREIGN CURRENCY AND DEPOSITS	-	-	-	-	-	-4	3	-4	4	-
2320	RECEIVABLES:										
2322	TRADE	40	-37	18	-27	-6	62	-19	-5	-33	1
2330	LOANS:										
2332	OTHER LOANS	10	9	-3	-27	-11	-13	12	15	-27	-11
2340	GOVERNMENT OF CANADA TREASURY BILLS	2	-3	-2	9	6	2	2	2	-2	5
2410	MORTGAGES	-	-	-	-	-	-	-	-	-	-
2420	BONDS:	-	-	-	1	1	-7	12	-5	-5	-5
2421	GOVERNMENT OF CANADA BONDS	-	-	-	1	1	-4	12	-4	-6	-4
2422	PROVINCIAL GOVERNMENT BONDS	-	-	-	-	-	-3	-	-	-	-
2423	MUNICIPAL GOVERNMENT BONDS	-	-	-	-	-	-	-	-1	1	-
2424	OTHER CANADIAN BONDS	-	-	-	-	-	-	-	-	-	-
2510	CLAIMS ON ASSOCIATED ENTERPRISES:	1	-2	3	13	15	-14	19	-15	8	-
2512	CORPORATE	-	-4	-	15	11	-14	1	1	10	-
2513	GOVERNMENT	1	2	3	-2	4	-	18	-16	-2	-
2520	STOCKS	-	-	-	-	-	-	-	-	-	-
2530	FOREIGN INVESTMENTS	-	-	-	1	1	-	-	1	1	-
2610	OTHER FINANCIAL ASSETS	31	-37	2	18	14	14	2	-12	26	3
3100	NET INCREASE IN LIABILITIES	214	29	126	-101	268	88	-46	-21	-107	-8
3320	PAYABLES:										
3322	TRADE	65	-6	28	-50	37	19	-6	-8	-40	-3
3330	LOANS:	91	-8	129	8	220	-4	-100	-29	-75	-20
3331	BANK LOANS	143	-25	116	-20	214	59	-103	-74	-77	-19
3332	OTHER LOANS	-52	17	13	28	6	-63	3	45	2	-1
3350	FINANCE COMPANY AND OTHER SHORT-TERM COMMERCIAL PAPER	-	-	-	-	-	-	-	-	-	-
3410	MORTGAGES	-	-	-	-	-	-	-	-	-	-
3420	BONDS:										
3421	GOVERNMENT OF CANADA BONDS	-3	-5	-70	-3	-81	-2	-3	-3	-	-
3510	CLAIMS ON ASSOCIATED ENTERPRISES:										
3513	GOVERNMENT	56	13	59	-51	77	55	105	25	4	18
3610	OTHER LIABILITIES	5	35	-20	-5	15	20	-42	-6	4	-2
4000	DISCREPANCY (1900-2000)	86	-8	-30	-184	-136	-28	-103	-18	-69	-21

TABLEAU 2-5. FLUX SECTORIELS PAR ANNEES ET TRIMESTRES

SOUS-SECTEUR IV 1. ENTREPRISES PUBLIQUES NON FINANCIERES: FEDERALES

I	1971				1972			1 JAN - 30 SEPT		CATEGORIES	NUMERO DE CATEGORIE
	II	III	IV	ANNEE	I	II	III	1971	1972		
	MILLIONS DE DOLLARS										
0	57	83	55	245	49	73	108	190	230	EPARGNE INTERIEURE BRUTE	1100
1	60	63	61	245	64	64	67	184	195	PROVISIONS POUR CONSOMMATION DE CAPITAL ET AJUSTEMENTS DIVERS	1200
1	-3	20	-6	-	-15	9	41	6	35	EPARGNE INTERIEURE NETTE	1400
5	28	122	104	339	52	133	88	235	273	ACQUISITION DE CAPITAL NON-FINANCIER	1500
9	128	126	122	485	110	125	124	363	359	FORMATION BRUTE DE CAPITAL FIXE	1600
8	-94	2	-12	-122	-52	14	-30	-110	-68	VALEUR DE LA VARIATION MATERIELLE DES STOCKS	1700
6	-6	-6	-6	-24	-6	-6	-6	-18	-18	ACHATS NETS D'ACTIFS EXISTANTS ET INTANGIBLES	1800
5	29	-39	-49	-94	-3	-60	20	-45	-43	PRET NET OU EMPRUNT NET (1100-1500)	1900
6	-31	45	-2	-24	23	25	59	-22	107	INVESTISSEMENT FINANCIER NET (2100-3100)	2000
2	47	24	-4	129	38	59	61	133	158	VARIATION NETTE DES ACTIFS FINANCIERS	2100
9	5	-11	31	34	-10	-1	14	3	3	ARGENT LIQUIDE ET DEPOTS:	2310
1	2	-13	34	34	-12	-	15	-	3	ARGENT LIQUIDE ET DEPOTS BANCAIRES	2311
2	3	2	-3	-	2	-1	-1	3	-	DEVISES ET DEPOTS ETRANGERS	2313
8	-15	15	-34	14	44	-15	5	48	34	COMPTES A RECEVOIR:	2320
										EFFETS COMMERCIAUX	2322
										PRETS:	2330
4	38	23	18	83	-2	53	24	65	75	AUTRES PRETS	2332
1	9	-5	4	7	-	6	-	3	6	BONS DU TRESOR FEDERAUX	2340
	-	-	-	-	1	1	-1	-	1	HYPOTHEQUES	2410
6	1	1	-1	-5	-13	19	2	-4	8	OBLIGATIONS:	2420
6	1	1	-	-4	-4	11	1	-4	8	OBLIGATIONS FEDERALES	2421
	-	-	-1	-1	-8	8	-	-	-	OBLIGATIONS PROVINCIALES	2422
	-	-	-	-	-2	1	1	-	-	OBLIGATIONS MUNICIPALES	2423
	-	-	-	-	1	-1	-	-	-	AUTRES OBLIGATIONS CANADIENNES	2424
3	-1	-3	-2	-3	-	5	1	-1	6	CREANCES SUR DES ENTREPRISES ASSOCIEES:	2510
3	-2	-3	-	-2	-1	19	-	-2	18	CONSTITUEES	2512
	1	-	-2	-1	1	-14	1	1	-12	PUBLIQUES	2513
	-	-	-	-	-	-	3	-	3	ACTIONS	2520
2	-	-	2	-	-2	1	-1	-2	-2	INVESTISSEMENTS ETRANGERS	2530
7	10	4	-22	-1	20	-10	14	21	24	AUTRES ELEMENTS DE L'ACTIF FINANCIER	2610
8	78	-21	-2	153	15	34	2	155	51	VARIATION NETTE DU PASSIF	3100
										COMPTES A PAYER:	3320
0	-15	-116	51	-60	-13	9	-74	-111	-78	EFFETS COMMERCIAUX	3322
0	18	68	-114	-58	-12	42	52	56	82	EMPRUNTS:	3330
7	-25	46	-97	-49	50	62	80	48	192	EMPRUNTS BANCAIRES	3331
7	43	22	-17	-9	-62	-20	-28	8	-110	AUTRES EMPRUNTS	3332
	-	-	11	11	-4	-3	-	-	-7	PAPIER A COURT-TERME DE SOCIETES DE FINANCEMENT ET AUTRE PAPIER COMMERCIAL	3350
	1	-	-	1	-	-	-	1	-	HYPOTHEQUES	3410
										OBLIGATIONS:	3420
3	-2	-	-181	-226	-2	-2	-1	-45	-5	OBLIGATIONS FEDERALES	3421
1	65	38	206	440	35	-2	21	234	54	ENGAGEMENTS ENVERS DES ENTREPRISES ASSOCIEES:	3510
0	11	-11	25	45	11	-10	4	20	5	PUBLIQUES	3513
										AUTRES ELEMENTS DU PASSIF	3610
1	60	-84	-47	-70	-26	-85	-39	-23	-150	DIVERGENCE (1900-2000)	4000

TABLE 2-6. SECTOR FLOWS, QUARTERLY AND ANNUALLY
 SUBSECTOR IV 2. NON-FINANCIAL GOVERNMENT ENTERPRISES: PROVINCIAL

CATEGORY NUMBER	CATEGORY	1969					1970				
		I	II	III	IV	ANNUAL	I	II	III	IV	ANNUAL
MILLIONS OF DOLLARS											
1100	GROSS DOMESTIC SAVING	144	121	103	111	479	148	128	120	137	533
1200	CAPITAL CONSUMPTION ALLOWANCES AND MISCELLANEOUS VALUATION ADJUSTMENTS	71	72	74	77	294	79	81	83	84	325
1400	NET DOMESTIC SAVING	73	49	29	34	185	69	47	37	53	208
1500	NON-FINANCIAL CAPITAL ACQUISITION	282	433	369	410	1494	329	461	481	458	1729
1600	GROSS FIXED CAPITAL FORMATION	307	376	347	377	1407	347	406	430	423	1606
1700	VALUE OF PHYSICAL CHANGE IN INVENTORIES	-36	32	14	12	22	-32	38	30	19	59
1800	NET PURCHASES OF EXISTING AND INTANGIBLE ASSETS	11	25	8	21	65	14	17	21	16	68
1900	NET LENDING OR BORROWING (1100-1500)	-138	-312	-266	-299	-1015	-181	-333	-361	-321	-1195
2000	NET FINANCIAL INVESTMENT (2100-3100)	-120	-291	-307	-299	-1017	-117	-270	-351	-394	-1132
2100	NET INCREASE IN FINANCIAL ASSETS	130	19	-2	-38	109	173	-105	61	23	152
2310	CURRENCY AND DEPOSITS:	93	-15	9	-70	17	145	-79	-8	-23	39
2311	CURRENCY AND BANK DEPOSITS	18	4	-29	4	-3	73	7	-4	11	84
2312	DEPOSITS IN OTHER INSTITUTIONS	24	10	-10	-31	-7	7	7	-16	2	-14
2313	FOREIGN CURRENCY AND DEPOSITS	51	-29	48	-43	27	65	-93	12	-36	-54
2320	RECEIVABLES:										
2322	TRADE	16	-26	-5	23	8	13	-15	5	19	22
2330	LOANS:										
2332	OTHER LOANS	-	-	1	-2	-1	-	-	-1	-	-1
2340	GOVERNMENT OF CANADA TREASURY BILLS	2	-2	-	-	-	5	-5	-	-	-
2350	FINANCE COMPANY AND OTHER SHORT-TERM COMMERCIAL PAPER	-2	10	-4	-1	3	-	5	1	7	13
2410	MORTGAGES	-15	-	-	-	-15	-	-	-	-4	-19
2420	BONDS:	15	5	-3	6	23	13	-2	63	-15	59
2421	GOVERNMENT OF CANADA BONDS	6	3	-10	1	-	1	-8	42	3	33
2422	PROVINCIAL GOVERNMENT BONDS	9	2	4	4	19	2	7	16	-9	16
2423	MUNICIPAL GOVERNMENT BONDS	-	1	-	-	1	2	-	-	-	2
2424	OTHER CANADIAN BONDS	-	-1	3	1	3	8	-1	5	-9	5
2510	CLAIMS ON ASSOCIATED ENTERPRISES:										
2513	GOVERNMENT	-5	-	-5	1	-9	-8	-3	-3	33	18
2520	STOCKS	30	45	-	-	75	-	-	-	1	76
2530	FOREIGN INVESTMENTS	-	-	-	-	-	-	-	-	2	2
2610	OTHER FINANCIAL ASSETS	-4	2	5	5	8	5	-6	4	3	6
3100	NET INCREASE IN LIABILITIES	250	310	305	261	1126	290	165	412	417	1284
3320	PAYABLES:										
3322	TRADE	-49	-14	-14	94	17	-56	-16	-5	139	61
3330	LOANS:	28	-18	45	-24	31	42	16	-15	39	82
3331	BANK LOANS	-28	-23	21	-22	-52	13	2	-10	13	13
3332	OTHER LOANS	56	5	24	-2	83	29	14	-5	26	66
3350	FINANCE COMPANY AND OTHER SHORT-TERM COMMERCIAL PAPER	7	59	-44	-18	4	-19	-20	6	8	-22
3410	MORTGAGES	5	43	-	33	81	14	20	26	18	77
3420	BONDS:										
3422	PROVINCIAL GOVERNMENT BONDS	201	63	193	95	552	164	84	250	123	620
3510	CLAIMS ON ASSOCIATED ENTERPRISES:										
3513	GOVERNMENT	79	137	130	58	404	161	50	159	67	437
3610	OTHER LIABILITIES	-21	40	-5	23	37	-16	31	-9	23	29
4000	DISCREPANCY (1900-2000)	-18	-21	41	-	2	-64	-63	-10	73	-64

TABLEAU 2-6. FLUX SECTORIELS PAR ANNEES ET TRIMESTRES

SOUS-SECTEUR IV 2. ENTREPRISES PUBLIQUES NON FINANCIERES: PROVINCIALES

	1971				1972			1 JAN - 30 SEPT		CATEGORIES	NUMERO DE CATEGORIE
	II	III	IV	ANNEE	I	II	III	1971	1972		
	MILLIONS DE DOLLARS										
9	151	121	122	563	174	133	146	441	453	EPARGNE INTERIEURE BRUTE	1100
7	90	92	94	363	97	99	101	269	297	PROVISIONS POUR CONSOMMATION DE CAPITAL ET AJUSTEMENTS DIVERS	1200
2	61	29	28	200	77	34	45	172	156	EPARGNE INTERIEURE NETTE	1400
4	522	562	498	1906	440	606	590	1408	1636	ACQUISITION DE CAPITAL NON-FINANCIER	1500
9	471	500	487	1857	457	533	527	1370	1517	FORMATION BRUTE DE CAPITAL FIXE	1600
1	37	43	-3	36	-36	40	40	39	44	VALEUR DE LA VARIATION MATERIELLE DES STOCKS	1700
4	14	19	14	13	19	33	23	-1	75	ACHATS NETS D'ACTIFS EXISTANTS ET INTANGIBLES	1800
5	-371	-441	-376	-1343	-266	-473	-444	-967	-1183	PRET NET OU EMPRUNT NET (1100-1500)	1900
0	-339	-411	-522	-1302	-151	-389	-381	-780	-921	INVESTISSEMENT FINANCIER NET (2100-3100)	2000
6	46	27	95	184	37	220	-80	89	177	VARIATION NETTE DES ACTIFS FINANCIERS	2100
9	58	-9	14	4	-23	233	-123	-10	87	ARGENT LIQUIDE ET DEPOTS:	2310
3	37	31	30	35	-29	105	-78	5	-2	ARGENT LIQUIDE ET DEPOTS BANCAIRES	2311
9	11	-6	-24	-10	14	55	28	14	97	DEPOTS DANS LES AUTRES INSTITUTIONS	2312
5	10	-34	8	-21	-8	73	-73	-29	-8	DEVISES ET DEPOTS ETRANGERS	2313
1	-16	12	67	74	12	-27	-1	7	-16	COMPTES A RECEVOIR:	2320
	-1	-1	1	-1	-	-	1	-2	1	EFFETS COMMERCIAUX	2322
	-	-	-	-	1	-1	-	-	-	PRETS:	2330
	-	-	-	-	-	-	-	-	-	AUTRES PRETS	2332
	-16	11	-31	-3	7	-4	-	28	3	BONS DU TRESOR FEDERAUX	2340
	-	-	-	-	-	-	10	-	10	PAPIER A COURT-TERME DE SOCIETES DE FINANCEMENT ET AUTRE PAPIER COMMERCIAL	2350
	20	2	14	58	-3	-7	-	44	-10	HYPOTHEQUES	2410
2	13	-	14	37	-2	-14	-19	23	-35	OBLIGATIONS:	2420
0	7	5	-	22	-1	6	9	22	14	OBLIGATIONS FEDERALES	2421
	-	-	-	-	-	-	-	-	-	OBLIGATIONS PROVINCIALES	2422
	-	-	-	-	-	-	-	-	-	OBLIGATIONS MUNICIPALES	2423
2	-	-3	-	-1	-	1	10	-1	11	AUTRES OBLIGATIONS CANADIENNES	2424
3	-3	6	27	27	40	27	25	-	92	CREANCES SUR DES ENTREPRISES ASSOCIEES:	2510
1	1	-	1	3	1	-	-	2	1	PUBLIQUES	2513
	-	-	-	-	-	-	-	-	-	ACTIONS	2520
1	3	6	2	22	2	-1	8	20	9	INVESTISSEMENTS ETRANGERS	2530
6	385	438	617	1486	188	609	301	869	1098	AUTRES ELEMENTS DE L'ACTIF FINANCIER	2610
	34	-4	155	61	-128	26	22	-94	-80	VARIATION NETTE DU PASSIF	3100
4	8	61	55	119	37	8	34	64	79	COMPTES A PAYER:	3320
5	-7	50	33	49	11	26	38	16	75	EFFETS COMMERCIAUX	3322
2	15	11	22	70	26	-18	-4	48	4	EMPRUNTS:	3330
4	-12	-73	51	-30	28	-14	-69	-81	-55	EMPRUNTS BANCAIRES	3331
3	29	40	49	141	31	53	44	92	128	AUTRES EMPRUNTS	3332
2	222	378	175	927	194	282	272	752	748	PAPIER A COURT-TERME DE SOCIETES DE FINANCEMENT ET AUTRE PAPIER COMMERCIAL	3350
2	76	29	96	199	40	215	-1	103	254	HYPOTHEQUES	3410
2	28	7	36	69	-14	39	-1	33	24	OBLIGATIONS:	3420
5	-32	-30	146	-41	-112	-84	-63	-187	-262	OBLIGATIONS PROVINCIALES	3422
										ENGAGEMENTS ENVERS DES ENTREPRISES ASSOCIEES: ...	3510
										PUBLIQUES	3513
										AUTRES ELEMENTS DU PASSIF	3610
										DIVERGENCE (1900-2000)	4000

TABLE 2-7. SECTOR FLOWS, QUARTERLY AND ANNUALLY
SUBSECTOR IV 3. NON-FINANCIAL GOVERNMENT ENTERPRISES: MUNICIPAL

CATEGORY NUMBER	CATEGORY	1969					1970				
		I	II	III	IV	ANNUAL	I	II	III	IV	ANNUAL
MILLIONS OF DOLLARS											
1100	GROSS DOMESTIC SAVING	26	28	29	29	112	29	28	28	29	114
1200	CAPITAL CONSUMPTION ALLOWANCES AND MISCELLANEOUS VALUATION ADJUSTMENTS	20	21	21	21	83	21	21	22	23	85
1400	NET DOMESTIC SAVING	6	7	8	8	29	8	7	6	6	29
1500	NON-FINANCIAL CAPITAL ACQUISITION	33	35	34	32	134	31	34	38	37	140
1600	GROSS FIXED CAPITAL FORMATION	33	35	34	32	134	31	34	38	37	140
1900	NET LENDING OR BORROWING (1100-1500)	-7	-7	-5	-3	-22	-2	-6	-10	-8	-20
2000	NET FINANCIAL INVESTMENT (2100-3100)	-3	-	1	-	-2	1	-1	-4	1	-
2100	NET INCREASE IN FINANCIAL ASSETS	1	1	1	..
2310	CURRENCY AND DEPOSITS:
2311	CURRENCY AND BANK DEPOSITS
2312	DEPOSITS IN OTHER INSTITUTIONS
2320	RECEIVABLES:										
2322	TRADE
2330	LOANS:										
2332	OTHER LOANS	-	-	-	-	-	-	-	-	-	-
2340	GOVERNMENT OF CANADA TREASURY BILLS	-	-	-	-	-	-	-	-	-	-
2420	BONDS:	-	-	-	-	-	-	-	-	-	-
2421	GOVERNMENT OF CANADA BONDS	-	-	-	-	-	-	-	-	-	-
2422	PROVINCIAL GOVERNMENT BONDS
2423	MUNICIPAL GOVERNMENT BONDS
2424	OTHER CANADIAN BONDS
2510	CLAIMS ON ASSOCIATED ENTERPRISES:										
2513	GOVERNMENT	-	-	-	1	1	-	-	-	1	-
2610	OTHER FINANCIAL ASSETS
3100	NET INCREASE IN LIABILITIES	3	..	-1	1	3	-1	1	4
3320	PAYABLES:										
3322	TRADE
3330	LOANS:
3331	BANK LOANS
3332	OTHER LOANS
3510	CLAIMS ON ASSOCIATED ENTERPRISES:										
3513	GOVERNMENT	3	..	-1	1	3	-1	1	4
3610	OTHER LIABILITIES
4000	DISCREPANCY (1900-2000)	-4	-7	-6	-3	-20	-3	-5	-6	-9	-20

TABLEAU 2-7. FLUX SECTORIELS PAR ANNEES ET TRIMESTRES
SOUS-SECTEUR IV 3. ENTREPRISES PUBLIQUES NON FINANCIERES: MUNICIPALES

	1971				1972			1 JAN - 30 SEPT		CATEGORIES	NUMERO DE CATEGORIE
	II	III	IV	ANNEE	I	II	III	1971	1972		
	MILLIONS DE DOLLARS										
8	29	30	30	117	31	31	31	87	93	EPARGNE INTERIEURE BRUTE	1100
2	23	23	23	91	24	24	24	68	72	PROVISIONS POUR CONSOMMATION DE CAPITAL ET AJUSTEMENTS DIVERS	1200
6	6	7	7	26	7	7	7	19	21	EPARGNE INTERIEURE NETTE	1400
2	38	40	41	151	38	43	46	110	127	ACQUISITION DE CAPITAL NON-FINANCIER	1500
2	38	40	41	151	38	43	46	110	127	FORMATION BRUTE DE CAPITAL FIXE	1600
4	-9	-10	-11	-34	-7	-12	-15	-23	-34	PRET NET DU EMPRUNT NET (1100-1500)	1900
	1	-	-10	-9	1	-	-3	1	-2	INVESTISSEMENT FINANCIER NET (2100-3100)	2000
.	1	1	VARIATION NETTE DES ACTIFS FINANCIERS	2100
.	ARGENT LIQUIDE ET DEPOTS:	2310
.	ARGENT LIQUIDE ET DEPOTS BANCAIRES	2311
.	DEPOTS DANS LES AUTRES INSTITUTIONS	2312
.	COMPTES A RECEVOIR:	2320
.	EFFETS COMMERCIAUX	2322
.	PRETS:	2330
.	-	-	-	-	-	-	-	-	-	AUTRES PRETS	2332
.	-	-	-	-	-	-	-	-	-	BONS DU TRESOR FEDERAUX	2340
.	-	-	-	-	-	-	-	-	-	OBLIGATIONS:	2420
.	-	-	-	-	-	-	-	-	-	OBLIGATIONS FEDERALES	2421
.	OBLIGATIONS PROVINCIALES	2422
.	OBLIGATIONS MUNICIPALES	2423
.	AUTRES OBLIGATIONS CANADIENNES	2424
.	CREANCES SUR DES ENTREPRISES ASSOCIEES:	2510
.	-	-	1	1	-	-	-	-	-	PUBLIQUES	2513
.	AUTRES ELEMENTS DE L'ACTIF FINANCIER	2610
.	-1	..	11	10	-1	..	3	-1	2	VARIATION NETTE DU PASSIF	3100
.	COMPTES A PAYER:	3320
.	EFFETS COMMERCIAUX	3322
.	EMPRUNTS:	3330
.	EMPRUNTS BANCAIRES	3331
.	AUTRES EMPRUNTS	3332
.	ENGAGEMENTS ENVERS DES ENTREPRISES ASSOCIEES: ...	3510
.	-1	..	11	10	-1	..	3	-1	2	PUBLIQUES	3513
.	AUTRES ELEMENTS DU PASSIF	3610
4	-10	-10	-1	-25	-8	-12	-12	-24	-32	DIVERGENCE (1900-2000)	4000

TABLE 2-8. SECTOR FLOWS, QUARTERLY AND ANNUALLY

SECTOR V. THE MONETARY AUTHORITIES

CATEGORY NUMBER	CATEGORY	1969					1970				
		I	II	III	IV	ANNUAL	I	II	III	IV	ANNUAL
MILLIONS OF DOLLARS											
1100	GROSS DOMESTIC SAVING	-	-	-	1	1	-	-	-	1	1
1200	CAPITAL CONSUMPTION ALLOWANCES AND MISCELLANEOUS VALUATION ADJUSTMENTS	-	-	-	1	1	-	-	-	1	1
1500	NON-FINANCIAL CAPITAL ACQUISITION	1	-	1	1	3	1	1	2	1	5
1600	GROSS FIXED CAPITAL FORMATION	1	-	1	1	3	1	1	2	1	5
1900	NET LENDING OR BORROWING (1100-1500)	-1	-	-1	-	-2	-1	-1	-2	-	-4
2000	NET FINANCIAL INVESTMENT (2100-3100)	3	-	-2	-	1	-1	3	2	-	4
2100	NET INCREASE IN FINANCIAL ASSETS	-225	71	61	322	229	351	960	247	620	2178
2210	OFFICIAL INTERNATIONAL RESERVES:	-38	-54	-5	162	65	527	781	225	129	1662
2211	OFFICIAL HOLDINGS OF GOLD AND FOREIGN EXCHANGE	-54	-163	-91	80	-228	344	762	134	30	1270
2212	INTERNATIONAL MONETARY FUND, GENERAL ACCOUNT	16	109	86	82	293	40	8	53	98	199
2213	SPECIAL DRAWING RIGHTS	-	-	-	-	-	143	11	38	1	193
2330	LOANS:										
2332	OTHER LOANS	-4	-1	-	1	-4	-1	-	-	-	-1
2340	GOVERNMENT OF CANADA TREASURY BILLS	-99	-45	94	75	25	-74	-44	103	159	144
2350	FINANCE COMPANY AND OTHER SHORT-TERM COMMERCIAL PAPER	-	4	-4	3	3	-2	2	-3	-	-3
2420	BONDS:										
2421	GOVERNMENT OF CANADA BONDS	-8	114	-24	63	145	-101	69	28	44	40
2510	CLAIMS ON ASSOCIATED ENTERPRISES:										
2513	GOVERNMENT	7	14	8	21	50	14	21	9	22	66
2610	OTHER FINANCIAL ASSETS	-83	39	-8	-3	-55	-12	131	-115	266	270
3100	NET INCREASE IN LIABILITIES	-228	71	63	322	228	352	957	245	620	2174
3310	CURRENCY AND DEPOSITS:										
3311	CURRENCY AND BANK DEPOSITS	-314	357	46	127	216	-246	299	-57	424	420
3510	CLAIMS ON ASSOCIATED ENTERPRISES:										
3513	GOVERNMENT	-37	-162	4	199	4	512	734	331	67	1644
3610	OTHER LIABILITIES	123	-124	13	-4	8	86	-76	-28	129	111
3700	OFFICIAL MONETARY RESERVE OFFSETS	-	-	-	-	-	-	-	-1	-	-1
4000	DISCREPANCY (1900-2000)	-4	-	1	-	-3	-	-4	-4	-	-8

TABLEAU 2-8. FLUX SECTORIELS PAR ANNEES ET TRIMESTRES

SECTEUR V. LES AUTORITES MONETAIRES

I	1971				ANNEE	1972			1 JAN - 30 SEPT		CATEGORIES	NUMERO DE CATEGORIE
	II	III	IV			I	II	III	1971	1972		
MILLIONS DE DOLLARS												
	-	-	1	1		-	-	-	-	-	EPARGNE INTERIEURE BRUTE	1100
	-	-	1	1		-	-	-	-	-	PROVISIONS POUR CONSOMMATION DE CAPITAL ET AJUSTEMENTS DIVERS	1200
1	-	-	1	2		-	-	4	1	4	ACQUISITION DE CAPITAL NON-FINANCIER	1500
1	-	-	1	2		-	-	4	1	4	FORMATION BRUTE DE CAPITAL FIXE	1600
-1	-	-	-	-1		-	-	-4	-1	-4	PRET NET DU EMPRUNT NET (1100-1500)	1900
-1	-	1	3	3		4	-	-4	-	-	INVESTISSEMENT FINANCIER NET (2100-3100)	2000
59	191	412	838	1500		386	417	243	662	1046	VARIATION NETTE DES ACTIFS FINANCIERS	2100
67	7	142	580	896		177	322	3	316	502	RESERVES OFFICIELLES INTERNATIONALES:	2210
32	36	329	548	1045		49	395	-	497	444	AVOIRS OFFICIELS EN OR ET EN DEVISES ETRANGERES	2211
84	-82	-205	31	-340		11	-48	3	-371	-34	FONDS MONETAIRE INTERNATIONAL, COMPTE GENERAL	2212
19	53	18	1	191		117	-25	-	190	92	DROITS DE TIRAGE SPECIAUX	2213
											PRETS:	2330
2	-2	20	-17	3		-2	-	-	20	-2	AUTRES PRETS	2332
50	36	180	-3	263		28	-125	83	266	-14	BONS DU TRESOR FEDERAUX	2340
		13	-12	1		-1	-	-	13	-1	PAPIER A COURT-TERME DE SOCIETES DE FINANCEMENT ET AUTRE PAPIER COMMERCIAL	2350
											OBLIGATIONS:	2420
79	54	113	65	311		165	215	116	246	496	OBLIGATIONS FEDERALES	2421
											CREANCES SUR DES ENTREPRISES ASSOCIEES:	2510
9	15	7	13	44		13	20	13	31	46	PUBLIQUES	2513
48	81	-63	212	-18		6	-15	28	-230	19	AUTRES ELEMENTS DE L'ACTIF FINANCIER	2610
60	191	411	835	1497		382	417	247	662	1046	VARIATION NETTE DU PASSIF	3100
											ARGENT LIQUIDE ET DEPOTS:	3310
58	377	224	315	658		-133	398	146	343	411	ARGENT LIQUIDE ET DEPOTS BANCAIRES	3311
											ENGAGEMENTS ENVERS DES ENTREPRISES ASSOCIEES: ...	3510
14	-104	198	439	847		275	139	138	408	552	PUBLIQUES	3513
4	-82	-11	81	-8		240	-120	-37	-89	83	AUTRES ELEMENTS DU PASSIF	3610
											RESERVES MONETAIRES OFFICIELLES (COMPENSATION) ..	3700
		-1	-3	-4		-4	-	-	-1	-4	DIVERGENCE (11900-2000)	4000

TABLE 2-9. SECTOR FLOWS, QUARTERLY AND ANNUALLY

SUBSECTOR V 1. BANK OF CANADA

CATEGORY NUMBER	CATEGORY	1969					1970				
		I	II	III	IV	ANNUAL	I	II	III	IV	ANNUAL
MILLIONS OF DOLLARS											
1100	GROSS DOMESTIC SAVING	-	-	-	1	1	-	-	-	1	
1200	CAPITAL CONSUMPTION ALLOWANCES AND MISCELLANEDUS VALUATION ADJUSTMENTS	-	-	-	1	1	-	-	-	1	
1500	NON-FINANCIAL CAPITAL ACQUISITION	1	-	1	1	3	1	1	2	1	
1600	GROSS FIXED CAPITAL FORMATION	1	-	1	1	3	1	1	2	1	
1900	NET LENDING OR BORROWING (1100-1500)	-1	-	-1	-	-2	-1	-1	-2	-	
2000	NET FINANCIAL INVESTMENT (2100-3100)	1	-	-1	-	-	-1	3	2	-	
2100	NET INCREASE IN FINANCIAL ASSETS	-190	233	58	123	224	-161	226	-84	553	530
2210	OFFICIAL INTERNATIONAL RESERVES:										
2211	OFFICIAL HOLDINGS OF GOLD AND FOREIGN EXCHANGE	-3	108	-8	-37	60	15	51	-97	64	31
2330	LOANS:										
2332	OTHER LOANS	-4	-1	-	1	-4	-1	-	-	-	-1
2340	GOVERNMENT OF CANADA TREASURY BILLS	-99	-45	94	75	25	-74	-44	103	159	144
2350	FINANCE COMPANY AND OTHER SHORT-TERM COMMERCIAL PAPER	-	4	-4	3	3	-2	2	-3	-	-3
2420	BONDS:										
2421	GOVERNMENT OF CANADA BONDS	-8	114	-24	63	145	-101	69	28	44	40
2510	CLAIMS ON ASSOCIATED ENTERPRISES:										
2513	GOVERNMENT	7	14	8	21	50	14	21	9	22	66
2610	OTHER FINANCIAL ASSETS:	-83	39	-8	-3	-55	-12	127	-124	264	255
	(A) ACCRUED INTEREST ON INVESTMENTS	8	-3	11	-7	9	12	-12	17	-13	4
	(B) CHEQUES ON OTHER BANKS	-91	42	-18	4	-63	-26	133	-137	277	247
	(C) OTHER ASSETS	-	-	-1	-	-1	2	6	-4	-	4
3100	NET INCREASE IN LIABILITIES	-191	233	59	123	224	-160	223	-86	553	530
3310	CURRENCY AND DEPOSITS:										
3311	CURRENCY AND BANK DEPOSITS	-314	357	46	127	216	-246	299	-57	424	420
3610	OTHER LIABILITIES:	123	-124	13	-4	8	86	-76	-28	129	111
	(A) CHEQUES OUTSTANDING	71	-87	-18	42	8	23	-33	-42	161	109
	(B) OTHER LIABILITIES	52	-37	31	-46	-	63	-43	14	-32	2
3700	OFFICIAL MONETARY RESERVE OFFSETS	-	-	-	-	-	-	-	-1	-	-1
4000	DISCREPANCY (1900-2000)	-2	-	-	-	-2	-	-4	-4	-	-8

TABLEAU 2-9. FLUX SECTORIELS PAR ANNEES ET TRIMESTRES

SOUS-SECTEUR V 1. BANQUE DU CANADA

I	1971				1972			1 JAN - 30 SEPT		CATEGORIES	NUMERO DE CATEGORIE
	II	III	IV	ANNEE	I	II	III	1971	1972		
MILLIONS DE DOLLARS											
	-	-	1	1	-	-	-	-	-	EPARGNE INTERIEURE BRUTE	1100
	-	-	1	1	-	-	-	-	-	PROVISIONS POUR CONSOMMATION DE CAPITAL ET AJUSTEMENTS DIVERS	1200
1	-	-	1	2	-	-	4	1	4	ACQUISITION DE CAPITAL NON-FINANCIER	1500
1	-	-	1	2	-	-	4	1	4	FORMATION BRUTE DE CAPITAL FIXE	1600
1	-	-	-	-1	-	-	-4	-1	-4	PRET NET OU EMPRUNT NET (1100-1500)	1900
1	-	1	3	3	4	-	-4	-	-	INVESTISSEMENT FINANCIER NET (2100-3100)	2000
5	295	214	399	653	111	278	105	254	494	VARIATION NETTE DES ACTIFS FINANCIERS	2100
										RESERVES OFFICIELLES INTERNATIONALES:	2210
	111	-57	142	52	-99	183	-135	-90	-51	AVDIRS OFFICIELS EN OR ET EN DEVISES ETRANGERES	2211
										PRETS:	2330
2	-2	20	-17	3	-2	-	-	20	-2	AUTRES PRETS	2332
0	36	180	-3	263	28	-125	83	266	-14	BONS DU TRESOR FEDERAUX	2340
	-	13	-12	1	-1	-	-	13	-1	PAPIER A COURT-TERME DE SOCIETES DE FINANCEMENT ET AUTRE PAPIER COMMERCIAL	2350
										OBLIGATIONS:	2420
9	54	113	65	311	165	215	116	246	496	OBLIGATIONS FEDERALES	2421
										CREANCES SUR DES ENTREPRISES ASSOCIEES:	2510
9	15	7	13	44	13	20	13	31	46	PUBLIQUES	2513
1	81	-62	211	-21	7	-15	28	-232	20	AUTRES ELEMENTS DE L'ACTIF FINANCIER:	2610
1	-6	9	-5	9	9	-4	14	14	19	(A) INTERET COURU SUR PLACEMENTS	
0	86	-72	218	-28	-3	-11	14	-246	-	(B) CHEQUES SUR D'AUTRES BANQUES	
2	1	1	-2	-2	1	-	-	-	1	(C) AUTRES ELEMENTS DE L'ACTIF FINANCIER	
4	295	213	396	650	107	278	109	254	494	VARIATION NETTE DU PASSIF	3100
										ARGENT LIQUIDE ET DEPOTS:	3310
8	377	224	315	658	-133	398	146	343	411	ARGENT LIQUIDE ET DEPOTS BANCAIRES	3311
4	-82	-11	81	-8	240	-120	-37	-89	83	AUTRES ELEMENTS DU PASSIF:	3610
0	-35	-22	109	-8	173	-78	-37	-117	58	(A) CHEQUES A PAYER	
4	-47	11	-28	-	67	-42	-	28	25	(B) AUTRES ELEMENTS DU PASSIF	
	-	-	-	-	-	-	-	-	-	RESERVES MONETAIRES OFFICIELLES (COMPENSATION) ..	3700
	-	-1	-3	-4	-4	-	-	-1	-4	DIVERGENCE (1900-2000)	4000

TABLE 2-10. SECTOR FLOWS, QUARTERLY AND ANNUALLY
SUBSECTOR V 2. EXCHANGE FUND ACCOUNT

CATEGORY NUMBER	CATEGORY	1969					1970				
		I	II	III	IV	ANNUAL	I	II	III	IV	ANNUAL
MILLIONS OF DOLLARS											
2000	NET FINANCIAL INVESTMENT (2100-3100)	2	-	-1	-	1	-	-	-	-	-
2100	NET INCREASE IN FINANCIAL ASSETS	-49	-233	-55	152	-185	495	723	280	-32	14
2210	OFFICIAL INTERNATIONAL RESERVES:	-49	-233	-55	152	-185	495	719	271	-34	14
2211	OFFICIAL HOLDINGS OF GOLD AND FOREIGN EXCHANGE	-49	-276	-82	120	-287	325	708	233	-35	12
2212	OBLIGATIONS OF THE INTERNATIONAL MONETARY FUND (GAB) (1)	-	43	27	32	102	27	-	-	-	-
2213	SPECIAL DRAWING RIGHTS	-	-	-	-	-	143	11	38	1	1
2610	OTHER FINANCIAL ASSETS	-	-	-	-	-	-	4	9	2	-
3100	NET INCREASE IN LIABILITIES	-51	-233	-54	152	-186	495	723	280	-32	14
3510	CLAIMS ON ASSOCIATED ENTERPRISES:										
3513	GOVERNMENT	-51	-233	-54	152	-186	495	723	280	-32	14
4000	DISCREPANCY (1900-2000)	-2	-	1	-	-1	-	-	-	-	-

(1) GENERAL ARRANGEMENTS TO BORROW (GAB).

TABLE 2-11. SECTOR FLOWS, QUARTERLY AND ANNUALLY
SUBSECTOR V 3. THE MONETARY AUTHORITIES: OTHER

CATEGORY NUMBER	CATEGORY	1969					1970				
		I	II	III	IV	ANNUAL	I	II	III	IV	ANNUAL
MILLIONS OF DOLLARS											
2000	NET FINANCIAL INVESTMENT (2100-3100)	-	-	-	-	-	-	-	-	-	-
2100	NET INCREASE IN FINANCIAL ASSETS	14	71	58	47	190	17	11	51	99	1
2210	OFFICIAL INTERNATIONAL RESERVES:	14	71	58	47	190	17	11	51	99	1
2211	OFFICIAL HOLDINGS OF GOLD AND FOREIGN EXCHANGE	-2	5	-1	-3	-1	4	3	-2	1	-
2212	INTERNATIONAL MONETARY FUND (EXCLUDING GAB) (1)	16	66	59	50	191	13	8	53	98	1
3100	NET INCREASE IN LIABILITIES	14	71	58	47	190	17	11	51	99	1
3510	CLAIMS ON ASSOCIATED ENTERPRISES:										
3513	GOVERNMENT	14	71	58	47	190	17	11	51	99	1
4000	DISCREPANCY (1900-2000)	-	-	-	-	-	-	-	-	-	-

(1) GENERAL ARRANGEMENTS TO BORROW (GAB).

TABLEAU 2-10. FLUX SECTORIELS PAR ANNEES ET TRIMESTRES
SOUS-SECTEUR V 2. FONDS DES CHANGES

1971				1972			1 JAN - 30 SEPT		CATEGORIES	NUMERO DE CATEGORIE	
I	II	III	IV ANNEE	I	II	III	1971	1972			
MILLIONS DE DOLLARS											
-	-	-	-	-	-	-	-	-	INVESTISSEMENT FINANCIER NET (2100-3100)	2000	
7	-93	353	404	1061	267	189	135	657	591	VARIATION NETTE DES ACTIFS FINANCIERS	2100
4	-93	354	403	1058	268	189	135	655	592	RESERVES OFFICIELLES INTERNATIONALES:	2210
AVOIRS OFFICIELS EN OR ET EN DEVISES ETRANGERES										2211	
5	-78	391	402	990	151	214	135	588	500	PRETS AU FONDS MONETAIRE INTERNATIONAL (A.G.D'E.1 (1)	2212
	-68	-55	-	-123	-	-	-	-123	-	DROITS DE TIRAGE SPECIAUX	2213
9	53	18	1	191	117	-25	-	190	92	AUTRES ELEMENTS DE L'ACTIF FINANCIER	2610
3	-	-1	1	3	-1	-	-	2	-1	VARIATION NETTE DU PASSIF	3100
7	-93	353	404	1061	267	189	135	657	591	ENGAGEMENTS ENVERS DES ENTREPRISES ASSOCIEES: ...	3510
7	-93	353	404	1061	267	189	135	657	591	PUBLIQUES	3513
-	-	-	-	-	-	-	-	-	-	DIVERGENCE (1900-2000)	4000

1) ACCORDS GENERAUX D'EMPRUNT (A.G.D'E.).

TABLEAU 2-11. FLUX SECTORIELS PAR ANNEES ET TRIMESTRES
SOUS-SECTEUR V 3. LES AUTORITES MONETAIRES: AUTRES

1971				1972			1 JAN - 30 SEPT		CATEGORIES	NUMERO DE CATEGORIE	
I	II	III	IV ANNEE	I	II	III	1971	1972			
MILLIONS DE DOLLARS											
-	-	-	-	-	-	-	-	-	-	INVESTISSEMENT FINANCIER NET (2100-3100)	2000
3	-11	-155	35	-214	8	-50	3	-249	-39	VARIATION NETTE DES ACTIFS FINANCIERS	2100
3	-11	-155	35	-214	8	-50	3	-249	-39	RESERVES OFFICIELLES INTERNATIONALES:	2210
AVOIRS OFFICIELS EN OR ET EN DEVISES ETRANGERES										2211	
1	3	-5	4	3	-3	-2	-	-1	-5	FONDS MONETAIRE INTERNATIONAL (EXCEPTE A.G.D'E.) (1)	2212
4	-14	-150	31	-217	11	-48	3	-248	-34	VARIATION NETTE DU PASSIF	3100
3	-11	-155	35	-214	8	-50	3	-249	-39	ENGAGEMENTS ENVERS DES ENTREPRISES ASSOCIEES: ...	3510
3	-11	-155	35	-214	8	-50	3	-249	-39	PUBLIQUES	3513
-	-	-	-	-	-	-	-	-	-	DIVERGENCE (1900-2000)	4000

1) ACCORDS GENERAUX D'EMPRUNT (A.G.D'E.).

TABLE 2-12. SECTOR FLOWS, QUARTERLY AND ANNUALLY
SECTOR VI. BANKS AND SIMILAR LENDING INSTITUTIONS

CATEGORY NUMBER	CATEGORY	1969					1970				
		I	II	III	IV	ANNUAL	I	II	III	IV	ANN
MILLIONS OF DOLLARS											
1100	GROSS DOMESTIC SAVING	35	76	94	80	285	55	89	100	58	3
1200	CAPITAL CONSUMPTION ALLOWANCES AND MISCELLANEOUS VALUATION ADJUSTMENTS	14	15	16	17	62	16	16	16	18	
1400	NET DOMESTIC SAVING	21	61	78	63	223	39	73	84	40	2
1500	NON-FINANCIAL CAPITAL ACQUISITION	20	35	27	37	119	30	30	23	23	1
1600	GROSS FIXED CAPITAL FORMATION	19	33	25	20	97	29	31	29	32	1
1800	NET PURCHASES OF EXISTING AND INTANGIBLE ASSETS	1	2	2	17	22	1	-1	-6	-9	-
1900	NET LENDING OR BORROWING (1100-1500)	15	41	67	43	166	25	59	77	35	1
2000	NET FINANCIAL INVESTMENT (2100-3100)	-21	5	18	133	135	-27	11	25	128	1
2100	NET INCREASE IN FINANCIAL ASSETS	903	971	416	1151	3441	266	1439	666	2103	44
2310	CURRENCY AND DEPOSITS:	-146	131	-13	179	151	-66	56	111	314	4
2311	CURRENCY AND BANK DEPOSITS	-40	91	-67	166	150	-59	-37	62	303	2
2312	DEPOSITS IN OTHER INSTITUTIONS	-89	4	30	-12	-67	37	39	9	-14	
2313	FOREIGN CURRENCY AND DEPOSITS	-17	36	24	25	68	-44	54	40	25	
2320	RECEIVABLES:										
2321	CONSUMER CREDIT	197	545	146	161	1049	-152	338	163	153	5
2330	LOANS:	546	405	30	484	1465	-1	-259	-74	356	
2331	BANK LDANS	501	419	63	378	1361	-15	-273	25	469	2
2332	OTHER LOANS	45	-14	-33	106	104	14	14	-99	-113	-1
2340	GOVERNMENT OF CANADA TREASURY BILLS	24	79	-53	-41	9	77	419	93	-34	5
2350	FINANCE COMPANY AND OTHER SHORT-TERM COMMERCIAL PAPER	110	-10	46	-49	97	214	13	-3	-24	2
2410	MORTGAGES	132	365	424	342	1263	217	296	311	379	12
2420	BONDS:	69	-345	-43	-100	-419	205	138	228	706	12
2421	GOVERNMENT OF CANADA BONDS	29	-269	-15	-129	-384	-9	150	257	470	8
2422	PROVINCIAL GOVERNMENT BONDS	33	-46	-36	44	-5	36	16	14	90	1
2423	MUNICIPAL GOVERNMENT BONDS	-1	-	-2	-7	-10	26	13	-2	34	
2424	OTHER CANADIAN BONDS	8	-30	10	-8	-20	152	-41	-41	112	1
2510	CLAIMS ON ASSOCIATED ENTERPRISES:										
2512	CORPORATE	58	75	68	-16	185	9	39	23	6	
2520	STOCKS	31	1	6	1	39	1	-2	1	-4	
2530	FOREIGN INVESTMENTS	-2	-	-3	-14	-19	35	-31	-22	-12	-
2610	OTHER FINANCIAL ASSETS	-116	-275	-192	204	-379	-273	432	-165	263	2
3100	NET INCREASE IN LIABILITIES	924	966	398	1018	3306	293	1428	641	1975	43
3310	CURRENCY AND DEPOSITS:	771	616	69	851	2307	356	1289	693	2235	45
3311	CURRENCY AND BANK DEPOSITS	539	238	-246	494	1025	-137	855	438	1806	29
3312	DEPOSITS	232	378	315	357	1282	493	434	255	429	16
3320	PAYABLES:										
3322	TRADE	-1	3	4	-1	5	-2	1	1	-3	
3330	LOANS:	-121	169	-22	126	152	-170	-65	-41	83	-1
3331	BANK LOANS	-132	126	-27	95	62	-153	-28	-54	81	-1
3332	OTHER LOANS	11	43	5	31	90	-17	-37	13	2	-
3350	FINANCE COMPANY AND OTHER SHORT-TERM COMMERCIAL PAPER	138	-85	138	38	229	80	-35	32	-217	-1
3410	MORTGAGES	1	-	-	1	2	-	-1	-	-	
3420	BONDS:										
3424	OTHER CANADIAN BONDS	-1	53	-30	67	89	-6	33	3	88	1
3510	CLAIMS ON ASSOCIATED ENTERPRISES:										
3512	CORPORATE	24	30	53	-13	94	11	74	-28	-124	-
3520	STOCKS	12	137	-1	41	189	12	20	14	53	
3610	OTHER LIABILITIES	101	43	187	-92	239	12	112	-33	-140	-
4000	DISCREPANCY (1900-2000)	36	36	49	-90	31	52	48	52	-93	

TABLEAU 2-12. FLUX SECTORIELS PAR ANNEES ET TRIMESTRES
SECTEUR VI. BANQUES ET INSTITUTIONS SIMILAIRES DE PRETS

	1971				1972			1 JAN - 30 SEPT		CATEGORIES	NUMERO DE CATEGORIE
	II	III	IV	ANNEE	I	II	III	1971	1972		
MILLIONS DE DOLLARS											
3	104	130	85	392	116	148	219	307	483	EPARGNE INTERIEURE BRUTE	1100
8	18	18	19	73	14	14	15	54	43	PROVISIONS POUR CONSOMMATION DE CAPITAL ET AJUSTEMENTS DIVERS	1200
5	86	112	66	319	102	134	204	253	440	EPARGNE INTERIEURE NETTE	1400
8	23	24	39	114	25	28	35	75	88	ACQUISITION DE CAPITAL NON-FINANCIER	1500
5	23	27	39	114	25	28	34	75	87	FORMATION BRUTE DE CAPITAL FIXE	1600
3	-	-3	-	-	-	-	1	-	1	ACHATS NETS D'ACTIFS EXISTANTS ET INTANGIBLES	1800
5	81	106	46	278	91	120	184	232	395	PRET NET OU EMPRUNT NET (1100-1500)	1900
5	21	42	233	281	-4	39	64	48	99	INVESTISSEMENT FINANCIER NET (2100-3100)	2000
6	2074	1591	3075	8506	1879	2041	1953	5431	5873	VARIATION NETTE DES ACTIFS FINANCIERS	2100
1	-92	45	302	716	153	30	-2	414	181	ARGENT LIQUIDE ET DEPOTS:	2310
3	-85	60	303	691	226	39	-23	388	242	ARGENT LIQUIDE ET DEPOTS BANCAIRES	2311
3	18	14	20	115	22	12	30	95	64	DEPOTS DANS LES AUTRES INSTITUTIONS	2312
5	-25	-29	-21	-90	-95	-21	-9	-69	-125	DEVOISES ET DEPOTS ETRANGERS	2313
7	571	319	312	1185	110	852	494	873	1456	COMPTES A RECEVOIR:	2320
6	416	371	1453	2426	1145	881	282	973	2308	CREDIT A LA CONSOMMATION	2321
5	378	293	1391	2107	1081	769	300	716	2150	PRETS:	2330
1	38	78	62	319	64	112	-18	257	158	PRETS BANCAIRES	2331
1	-7	-2	-67	5	56	96	73	72	225	AUTRES PRETS	2332
0	-128	-62	-65	-55	-147	62	51	10	-34	BONS DU TRESOR FEDERAUX	2340
3	532	686	648	2129	555	842	1010	1481	2407	PAPIER A COURT-TERME DE SOCIETES DE FINANCEMENT ET AUTRE PAPIER COMMERCIAL	2350
3	620	181	563	1957	147	-272	102	1394	-23	HYPDTHEQUES	2410
3	311	99	38	775	-144	-285	45	737	-384	OBLIGATIONS:	2420
8	30	44	197	319	63	-20	-38	122	5	OBLIGATIONS FEDERALES	2421
6	70	32	93	261	108	-2	-19	168	87	OBLIGATIONS PROVINCIALES	2422
2	209	6	235	602	120	35	114	367	269	OBLIGATIONS MUNICIPALES	2423
7	22	38	-68	-65	6	-40	35	3	1	AUTRES OBLIGATIONS CANADIENNES	2424
8	1	7	12	28	11	6	2	16	19	CREANCES SUR DES ENTREPRISES ASSOCIEES:	2510
1	-9	31	-26	7	46	-34	-33	33	-21	CONSTITUEES	2512
7	148	-23	11	173	-203	-382	-61	162	-646	ACTIONS	2520
1	2053	1549	2842	8225	1883	2002	1889	5383	5774	INVESTISSEMENTS ETRANGERS	2530
2	1860	1411	2966	7929	1606	1713	1646	4963	4965	AUTRES ELEMENTS DE L'ACTIF FINANCIER	2610
2	1453	867	2295	5657	1001	778	959	3362	2738	VARIATION NETTE DU PASSIF	3100
0	407	544	671	2272	605	935	687	1601	2227	ARGENT LIQUIDE ET DEPOTS:	3310
5	1	-	-2	-6	-2	8	1	-4	7	ARGENT LIQUIDE ET DEPOTS BANCAIRES	3311
2	-17	16	40	-53	-73	-15	41	-93	-47	DEPOTS	3312
2	-	18	90	46	-77	-41	25	-44	-93	COMPTES A PAYER:	3320
0	-17	-2	-50	-99	4	26	16	-49	46	EFFETS COMMERCIAUX	3322
8	-61	-126	137	-98	7	177	-97	-235	87	EMPRUNTS:	3330
1	-	-	6	5	10	2	2	-1	14	EMPRUNTS BANCAIRES	3331
3	137	37	-30	207	116	93	14	237	223	AUTRES EMPRUNTS	3332
3	50	24	-88	-47	8	-60	66	41	14	PAPIER A COURT-TERME DE SOCIETES DE FINANCEMENT ET AUTRE PAPIER COMMERCIAL	3350
5	15	12	-7	25	22	21	-	32	43	HYPOTHEQUES	3410
0	68	175	-180	263	189	63	216	443	468	OBLIGATIONS:	3420
0	60	64	-187	-3	95	81	120	184	296	AUTRES OBLIGATIONS CANADIENNES	3424
										ENGAGEMENTS ENVERS DES ENTREPRISES ASSOCIEES: ...	3510
										CONSTITUEES	3512
										ACTIONS	3520
										AUTRES ELEMENTS DU PASSIF	3610
										DIVERGENCE (1900-2000)	4000

TABLE 2-13. SECTOR FLOWS, QUARTERLY AND ANNUALLY
SUBSECTOR VI 1. CHARTERED BANKS

CATEGORY NUMBER	CATEGORY	1969					1970				
		I	II	III	IV	ANNUAL	I	II	III	IV	ANNUAL
MILLIONS OF DOLLARS											
1100	GROSS DOMESTIC SAVING	47	46	52	35	180	63	53	52	12	180
1200	CAPITAL CONSUMPTION ALLOWANCES AND MISCELLANEOUS VALUATION ADJUSTMENTS	8	8	9	9	34	9	9	10	10	36
1400	NET DOMESTIC SAVING	39	38	43	26	146	54	44	42	2	146
1500	NON-FINANCIAL CAPITAL ACQUISITION	14	14	14	29	71	20	21	19	20	80
1600	GROSS FIXED CAPITAL FORMATION	13	12	13	12	50	22	23	22	23	90
1800	NET PURCHASES OF EXISTING AND INTANGIBLE ASSETS	1	2	1	17	21	-2	-2	-3	-3	-1
1900	NET LENDING OR BORROWING (1100-1500)	33	32	38	6	109	43	32	33	-8	100
2000	NET FINANCIAL INVESTMENT (2100-3100)	-3	-4	-11	96	78	-9	-16	-19	85	4
2100	NET INCREASE IN FINANCIAL ASSETS	577	315	-190	570	1272	-180	903	394	1799	291
2310	CURRENCY AND DEPOSITS:										
2311	CURRENCY AND BANK DEPOSITS	-161	103	27	115	84	-85	-7	58	102	6
2320	RECEIVABLES:										
2321	CONSUMER CREDIT	206	312	-51	19	486	-31	176	168	193	50
2330	LOANS:										
2331	BANK LOANS	501	419	63	378	1361	-15	-273	25	469	20
2340	GOVERNMENT OF CANADA TREASURY BILLS	31	65	-56	-77	-37	110	436	77	-21	60
2410	MORTGAGES	76	91	64	34	265	-11	38	47	58	13
2420	BONDS:	66	-398	-36	-129	-497	111	174	200	705	119
2421	GOVERNMENT OF CANADA BONDS	21	-325	-30	-128	-462	-22	227	244	484	93
2422	PROVINCIAL GOVERNMENT BONDS	8	-35	-9	12	-24	-3	9	12	79	9
2423	MUNICIPAL GOVERNMENT BONDS	6	-4	-5	-7	-10	-4	-1	-10	22	
2424	OTHER CANADIAN BONDS	31	-34	8	-6	-1	140	-61	-46	120	15
2510	CLAIMS ON ASSOCIATED ENTREPRISES:										
2512	CORPORATE	2	3	31	7	43	21	8	11	29	6
2610	OTHER FINANCIAL ASSETS	-144	-280	-232	223	-433	-280	351	-192	264	14
3100	NET INCREASE IN LIABILITIES	580	319	-179	474	1194	-171	919	413	1714	287
3310	CURRENCY AND DEPOSITS:										
3311	CURRENCY AND BANK DEPOSITS	539	238	-246	494	1025	-137	855	438	1806	296
3330	LOANS:										
3332	OTHER LOANS	-4	-1	-	-3	-8	-1	-	-	-	-
3420	BONDS:										
3424	OTHER CANADIAN BONDS	-	-	-	-	-	-	-	-	-	-
3520	STOCKS	7	35	2	22	66	12	2	4	-	1
3610	OTHER LIABILITIES	38	47	65	-39	111	-45	62	-29	-92	-10
4000	DISCREPANCY (1900-2000)	36	36	49	-90	31	52	48	52	-93	5

TABEAU 2-13. FLUX SECTORIELS PAR ANNEES ET TRIMESTRES

SOUS-SECTEUR VI 1. BANQUES A CHARTE

	1971				1972			1 JAN - 30 SEPT		CATEGORIES	NUMERO DE CATEGORIE
	II	III	IV	ANNEE	I	II	III	1971	1972		
MILLIONS DE DOLLARS											
6	64	57	21	208	96	84	127	187	307	EPARGNE INTERIEURE BRUTE	1100
	11	10	10	42	10	10	11	32	31	PROVISIONS POUR CONSOMMATION DE CAPITAL ET AJUSTEMENTS DIVERS	1200
6	53	47	11	166	86	74	116	155	276	EPARGNE INTERIEURE NETTE	1400
4	15	14	15	58	17	17	18	43	52	ACQUISITION DE CAPITAL NON-FINANCIER	1500
4	15	14	15	58	17	17	18	43	52	FORMATION BRUTE DE CAPITAL FIXE	1600
	-	-	-	-	-	-	-	-	-	ACHATS NETS D'ACTIFS EXISTANTS ET INTANGIBLES	1800
2	49	43	6	150	79	67	109	144	255	PRET NET DU EMPRUNT NET (1100-1500)	1900
2	-11	-21	194	154	-16	-14	-11	-40	-41	INVESTISSEMENT FINANCIER NET (2100-3100)	2000
6	1694	901	2408	6079	1156	896	998	3671	3050	VARIATION NETTE DES ACTIFS FINANCIERS	2100
										ARGENT LIQUIDE ET DEPOTS:	2310
9	-14	-51	201	495	20	-30	18	294	8	ARGENT LIQUIDE ET DEPOTS BANCAIRES	2311
										COMPTES A RECEVOIR:	2320
7	460	263	264	1114	121	570	355	850	1046	CREDIT A LA CONSOMMATION	2321
										PRETS:	2330
6	378	293	1391	2107	1081	769	300	716	2150	PRETS BANCAIRES	2331
4	-11	3	-65	11	57	96	53	76	206	BONS DU TRESOR FEDERAUX	2340
4	254	282	221	851	220	283	282	630	785	HYPOTHEQUES	2410
3	492	119	370	1364	-82	-308	22	994	-368	OBLIGATIONS:	2420
1	319	87	-15	722	-163	-288	-9	737	-460	OBLIGATIONS FEDERALES	2421
1	7	37	98	121	13	-35	-47	23	-69	OBLIGATIONS PROVINCIALES	2422
0	16	-1	56	91	19	-22	4	35	1	OBLIGATIONS MUNICIPALES	2423
3	150	-4	231	430	49	37	74	199	160	AUTRES OBLIGATIONS CANADIENNES	2424
										CREANCES SUR DES ENTREPRISES ASSOCIEES:	2510
6	5	1	16	7	-	-22	-2	-9	-24	CONSTITUEES	2512
1	130	-9	10	130	-261	-462	-30	120	-753	AUTRES ELEMENTS DE L'ACTIF FINANCIER	2610
6	1705	922	2214	5925	1172	910	1009	3711	3091	VARIATION NETTE DU PASSIF	3100
										ARGENT LIQUIDE ET DEPOTS:	3310
2	1453	867	2295	5657	1001	778	959	3362	2738	ARGENT LIQUIDE ET DEPOTS BANCAIRES	3311
										EMPRUNTS:	3330
2	-2	20	-18	2	-2	-	-	20	-2	AUTRES EMPRUNTS	3332
										OBLIGATIONS:	3420
	145	-	5	150	95	50	-	145	145	AUTRES OBLIGATIONS CANADIENNES	3424
	10	-	-2	8	7	-	-	10	7	ACTIONS	3520
0	99	35	-66	108	71	82	50	174	203	AUTRES ELEMENTS DU PASSIF	3610
0	60	64	-188	-4	95	81	120	184	296	DIVERGENCE (1900-2000)	4000

TABLEAU 2-14. FLUX SECTORIELS PAR ANNEES ET TRIMESTRES

SOUS-SECTEUR VI 2. AUTRES INSTITUTIONS DE PRETS

1971				1972			1 JAN - 30 SEPT		CATEGORIES	NUMERO DE CATEGORIE
II	III	IV	ANNEE	I	II	III	1971	1972		
MILLIONS DE DOLLARS										
40	73	64	184	20	64	92	120	176	EPARGNE INTERIEURE BRUTE	1100
7	8	9	31	4	4	4	22	12	PROVISIONS POUR CONSOMMATION DE CAPITAL ET AJUSTEMENTS DIVERS	1200
33	65	55	153	16	60	88	98	164	EPARGNE INTERIEURE NETTE	1400
8	10	24	56	8	11	17	32	36	ACQUISITION DE CAPITAL NON-FINANCIER	1500
8	13	24	56	8	11	16	32	35	FORMATION BRUTE DE CAPITAL FIXE	1600
-	-3	-	-	-	-	1	-	1	ACHATS NETS D'ACTIFS EXISTANTS ET INTANGIBLES	1800
32	63	40	128	12	53	75	88	140	PRET NET OU EMPRUNT NET (1100-1500)	1900
32	63	39	127	12	53	75	88	140	INVESTISSEMENT FINANCIER NET (2100-3100)	2000
380	690	667	2427	723	1145	955	1760	2823	VARIATION NETTE DES ACTIFS FINANCIERS	2100
-78	96	101	221	133	60	-20	120	173	ARGENT LIQUIDE ET DEPOTS:	2310
-71	111	102	196	206	69	-41	94	234	ARGENT LIQUIDE ET DEPOTS BANCAIRES	2311
18	14	20	115	22	12	30	95	64	DEPOTS DANS LES AUTRES INSTITUTIONS	2312
-25	-29	-21	-90	-95	-21	-9	-69	-125	DEVISES ET DEPOTS ETRANGERS	2313
111	56	48	71	-11	282	139	23	410	COMPTES A RECEVOIR:	2320
38	78	62	319	64	112	-18	257	158	CREDIT A LA CONSOMMATION	2321
4	-5	-2	-6	-1	-	20	-4	19	PRETS:	2330
-128	-62	-65	-55	-147	62	51	10	-34	AUTRES PRETS	2332
278	404	427	1278	335	559	728	851	1622	BONS DU TRESOR FEDERAUX	2340
128	62	193	593	229	36	80	400	345	PAPIER A COURT-TERME DE SOCIETES DE FINANCEMENT ET AUTRE PAPIER COMMERCIAL	2350
-8	12	53	53	19	3	54	-	76	HYPOTHEQUES	2410
23	7	99	198	50	15	9	99	74	OBLIGATIONS:	2420
54	33	37	170	89	20	-23	133	86	OBLIGATIONS FEDERALES	2421
59	10	4	172	71	-2	40	168	109	OBLIGATIONS PROVINCIALES	2422
17	37	-84	-72	6	-18	37	12	25	OBLIGATIONS MUNICIPALES	2423
1	7	12	28	11	6	2	16	19	AUTRES OBLIGATIONS CANADIENNES	2424
-9	31	-26	7	46	-34	-33	33	-21	CREANCES SUR DES ENTREPRISES ASSOCIEES:	2510
18	-14	1	43	58	80	-31	42	107	CONSTITUEES	2512
348	627	628	2300	711	1092	880	1672	2683	ACTIONS	2520
407	544	671	2272	605	935	687	1601	2227	INVESTISSEMENTS ETRANGERS	2530
1	-	-2	-6	-2	8	1	-4	7	AUTRES ELEMENTS DE L'ACTIF FINANCIER	2610
-15	-4	58	-55	-71	-15	41	-113	-45	VARIATION NETTE DU PASSIF	3100
-	18	90	46	-77	-41	25	-44	-93	ARGENT LIQUIDE ET DEPOTS:	3310
-15	-22	-32	-101	6	26	16	-69	48	DEPOTS	3312
-61	-126	137	-98	7	177	-97	-235	87	COMPTES A PAYER:	3320
-	-	6	5	10	2	2	-1	14	EFFETS COMMERCIAUX	3322
-8	37	-35	57	21	43	14	92	78	EMPRUNTS:	3330
50	24	-88	-47	8	-60	66	41	14	EMPRUNTS BANCAIRES	3331
5	12	-5	17	15	21	-	22	36	AUTRES EMPRUNTS	3332
-31	140	-114	155	118	-19	166	269	265	PAPIER A COURT-TERME DE SOCIETES DE FINANCEMENT ET AUTRE PAPIER COMMERCIAL	3350
-	-	1	1	-	-	-	-	-	HYPOTHEQUES	3410
-	-	-	-	-	-	-	-	-	OBLIGATIONS:	3420
-	-	-	-	-	-	-	-	-	AUTRES OBLIGATIONS CANADIENNES	3424
-	-	-	-	-	-	-	-	-	ENGAGEMENTS ENVERS DES ENTREPRISES ASSOCIEES:	3510
-	-	-	-	-	-	-	-	-	CONSTITUEES	3512
-	-	-	-	-	-	-	-	-	ACTIONS	3520
-	-	-	-	-	-	-	-	-	AUTRES ELEMENTS DU PASSIF	3610
-	-	-	-	-	-	-	-	-	DIVERGENCE (1900-2000)	4000

TABLEAU 2-15. FLUX SECTORIELS PAR ANNEES ET TRIMESTRES

SOUS-SECTEUR VI 2.1. BANQUES D'EPARGNE DU QUEBEC

1971				1972			1 JAN - 30 SEPT		CATEGORIES	NUMERO DE CATEGORIE
II	III	IV	ANNEE	I	II	III	1971	1972		
MILLIONS DE DOLLARS										
-	-	3	3	-	-	-	-	-	EPARGNE INTERIEURE BRUTE	1100
-	-	1	1	-	-	-	-	-	PROVISIONS POUR CONSOMMATION DE CAPITAL ET AJUSTEMENTS DIVERS	1200
-	-	2	2	-	-	-	-	-	EPARGNE INTERIEURE NETTE	1400
1	-1	-	-	-	-	-	-	-	ACQUISITION DE CAPITAL NON-FINANCIER	1500
1	-	-	1	-	-	-	1	-	FORMATION BRUTE DE CAPITAL FIXE	1600
-	-1	-	-1	-	-	-	-1	-	ACHATS NETS D'ACTIFS EXISTANTS ET INTANGIBLES	1800
-1	1	3	3	-	-	-	-	-	PRET NET OU EMPRUNT NET (1100-1500)	1900
-1	1	2	2	-	-	-	-	-	INVESTISSEMENT FINANCIER NET (2100-3100)	2000
11	12	17	64	17	16	19	47	52	VARIATION NETTE DES ACTIFS FINANCIERS	2100
-3	3	2	7	-7	5	13	5	11	ARGENT LIQUIDE ET DEPOTS:	2310
2	1	-	3	1	3	2	3	6	ARGENT LIQUIDE ET DEPOTS BANCAIRES	2311
5	-4	2	-2	-3	-2	1	-4	-4	COMPTES A RECEVOIR:	2320
8	2	1	15	-	7	4	14	11	CREDIT A LA CONSOMMATION	2321
5	8	8	36	18	14	-	28	32	PRETS:	2330
-	-	-	-1	-	-	-	-1	-	AUTRES PRETS	2332
-5	6	4	15	6	-3	-1	11	2	HYPOTHEQUES	2410
1	2	3	12	9	9	1	9	19	OBLIGATIONS:	2420
9	-	1	10	3	8	-	9	11	OBLIGATIONS FEDERALES	2421
-6	2	4	5	8	-11	-1	1	-4	OBLIGATIONS PROVINCIALES	2422
12	11	15	62	17	16	19	47	52	OBLIGATIONS MUNICIPALES	2423
10	12	16	62	16	14	19	46	49	AUTRES OBLIGATIONS CANADIENNES	2424
-	-	-	-	-	-	-	-	-	AUTRES ELEMENTS DE L'ACTIF FINANCIER	2610
-	-	-	-	-	-	-	-	-	VARIATION NETTE DU PASSIF	3100
2	-1	-1	-	1	2	-	1	3	ARGENT LIQUIDE ET DEPOTS:	3310
-	-	1	1	-	-	-	-	-	DEPOTS	3312
-	-	-	-	-	-	-	-	-	EMPRUNTS:	3330
-	-	-	-	-	-	-	-	-	EMPRUNTS BANCAIRES	3331
-	-	-	-	-	-	-	-	-	ACTIONS	3520
-	-	-	-	-	-	-	-	-	AUTRES ELEMENTS DU PASSIF	3610
-	-	-	-	-	-	-	-	-	DIVERGENCE (1900-2000)	4000

TABLEAU 2-16. FLUX SECTORIELS PAR ANNEES ET TRIMESTRES
SOUS-SECTEUR VI 2.2. CAISSES POPULAIRES ET CAISSES D'EPARGNE ET DE CREDIT

1971				1972			1 JAN - 30 SEPT		CATEGORIES	NUMERO DE CATEGORIE
II	III	IV	ANNEE	I	II	III	1971	1972		
MILLIONS DE DOLLARS										
8	34	19	41	-20	21	43	22	44	EPARGNE INTERIEURE BRUTE	1100
1	1	1	4	1	1	1	3	3	PROVISIONS POUR CONSOMMATION DE CAPITAL ET AJUSTEMENTS DIVERS	1200
7	33	18	37	-21	20	42	19	41	EPARGNE INTERIEURE NETTE	1400
1	3	13	26	2	4	6	13	12	ACQUISITION DE CAPITAL NON-FINANCIER	1500
-	3	12	21	2	3	5	9	10	FORMATION BRUTE DE CAPITAL FIXE	1600
1	-	1	5	-	1	1	4	2	ACHATS NETS D'ACTIFS EXISTANTS ET INTANGIBLES	1800
7	31	6	15	-22	17	37	9	32	PRET NET OU EMPRUNT NET (1100-1500)	1900
7	31	6	15	-22	17	37	9	32	INVESTISSEMENT FINANCIER NET (2100-3100)	2000
274	267	218	986	401	401	374	768	1176	VARIATION NETTE DES ACTIFS FINANCIERS	2100
-39	30	30	132	152	-66	72	102	158	ARGENT LIQUIDE ET DEPOTS:	2310
-50	22	27	58	116	-59	22	31	79	ARGENT LIQUIDE ET DEPOTS BANCAIRES	2311
11	8	3	74	36	-7	53	71	82	DEPOTS DANS LES AUTRES INSTITUTIONS	2312
-	-	-	-	-	-	-3	-	-3	DEVISES ET DEPOTS ETRANGERS	2313
93	64	47	197	9	138	86	150	233	COMPTES A RECEVOIR:	2320
									CREDIT A LA CONSOMMATION	2321
									PRETS:	2330
13	8	17	30	2	22	-6	13	18	AUTRES PRETS	2332
75	105	77	302	99	165	250	225	514	HYPOTHEQUES	2410
93	79	85	359	159	67	48	274	274	OBLIGATIONS:	2420
11	4	5	25	15	14	43	20	72	OBLIGATIONS FEDERALES	2421
27	17	24	91	25	29	35	67	89	OBLIGATIONS PROVINCIALES	2422
47	25	48	148	63	16	-44	100	35	OBLIGATIONS MUNICIPALES	2423
8	33	8	95	56	8	14	87	78	AUTRES OBLIGATIONS CANADIENNES	2424
..	CREANCES SUR DES ENTREPRISES ASSOCIEES:	2510
..	CONSTITUEES	2512
39	-19	-38	-34	-20	75	-76	4	-21	AUTRES ELEMENTS DE L'ACTIF FINANCIER	2610
267	236	212	971	423	384	337	759	1144	VARIATION NETTE DU PASSIF	3100
									ARGENT LIQUIDE ET DEPOTS:	3310
256	233	212	955	398	340	305	743	1043	DEPOTS	3312
4	-7	-2	-3	15	40	19	-1	74	EMPRUNTS:	3330
-1	3	1	3	-	19	10	2	29	EMPRUNTS BANCAIRES	3331
5	-10	-3	-6	15	21	9	-3	45	AUTRES EMPRUNTS	3332
7	10	2	19	10	4	13	17	27	AUTRES ELEMENTS DU PASSIF	3610
-	-	-	-	-	-	-	-	-	DIVERGENCE (1900-2000)	4000

TABLEAU 2-17. FLUX SECTORIELS PAR ANNEES ET TRIMESTRES

SOUS-SECTEUR VI 2.3. SOCIETES DE FIDUCIE

I	1971				1972			1 JAN - 30 SEPT		CATEGORIES	NUMERO DE CATEGORIE
	II	III	IV	ANNEE	I	II	III	1971	1972		
	MILLIONS DE DOLLARS										
4	7	9	13	33	8	12	11	20	31	EPARGNE INTERIEURE BRUTE	1100
1	1	1	1	4	1	1	1	3	3	PROVISIONS POUR CONSOMMATION DE CAPITAL ET AJUSTEMENTS DIVERS	1200
	6	8	12	29	7	11	10	17	28	EPARGNE INTERIEURE NETTE	1400
	-	3	5	8	-	2	4	3	6	ACQUISITION DE CAPITAL NON-FINANCIER	1500
	-	3	5	8	-	2	4	3	6	FORMATION BRUTE DE CAPITAL FIXE	1600
	-	-	-	-	-	-	-	-	-	ACHATS NETS D'ACTIFS EXISTANTS ET INTANGIBLES	1800
4	7	6	8	25	8	10	7	17	25	PRET NET OU EMPRUNT NET (1100-1500)	1900
4	7	6	8	25	8	10	7	17	25	INVESTISSEMENT FINANCIER NET (2100-3100)	2000
2	27	263	254	906	150	377	253	652	780	VARIATION NETTE DES ACTIFS FINANCIERS	2100
4	-62	19	70	23	37	141	-98	-47	80	ARGENT LIQUIDE ET DEPOTS:	2310
4	-39	32	80	69	144	145	-80	-11	209	ARGENT LIQUIDE ET DEPOTS BANCAIRES	2311
6	5	8	9	28	-14	14	-5	19	-5	DEPOTS DANS LES AUTRES INSTITUTIONS	2312
6	-28	-21	-19	-74	-93	-18	-13	-55	-124	DEVISES ET DEPOTS ETRANGERS	2313
										PRETS:	2330
	-27	59	-15	17	-18	57	-12	32	27	AUTRES PRETS	2332
2	-3	-1	1	-1	-1	-	-	-2	-1	BONS DU TRESOR FEDERAUX	2340
3	-77	-60	23	59	-111	40	42	36	-29	PAPIER A COURT-TERME DE SOCIETES DE FINANCEMENT ET AUTRE PAPIER COMMERCIAL	2350
3	184	236	149	652	125	226	277	503	628	HYPOTHEQUES	2410
3	5	-24	44	118	23	-38	32	74	17	OBLIGATIONS:	2420
4	-29	8	21	-14	-2	-13	23	-35	8	OBLIGATIONS FEDERALES	2421
8	-9	-10	48	67	11	-9	-22	19	-20	OBLIGATIONS PROVINCIALES	2422
6	7	6	-17	2	15	-5	19	19	29	OBLIGATIONS MUNICIPALES	2423
3	36	-28	-8	63	-1	-11	12	71	-	AUTRES OBLIGATIONS CANADIENNES	2424
										CREANCES SUR DES ENTREPRISES ASSOCIEES:	2510
1	7	13	4	23	16	-23	25	19	18	CONSTITUEES	2512
	1	5	6	12	9	6	4	6	19	ACTIONS	2520
2	-5	19	-19	-3	59	-34	-29	16	-4	INVESTISSEMENTS ETRANGERS	2530
4	4	-3	-9	6	11	2	12	15	25	AUTRES ELEMENTS DE L'ACTIF FINANCIER	2610
8	20	257	246	881	142	367	246	635	755	VARIATION NETTE DU PASSIF	3100
										ARGENT LIQUIDE ET DEPOTS:	3310
8	63	194	290	895	92	405	198	605	695	DEPOTS	3312
6	-14	-3	2	-9	-4	-3	1	-11	-6	EMPRUNTS:	3330
2	-3	-2	6	3	-4	-3	1	-3	-6	EMPRUNTS BANCAIRES	3331
4	-11	-1	-4	-12	-	-	-	-8	-	AUTRES EMPRUNTS	3332
										ENGAGEMENTS ENVERS OES ENTREPRISES ASSOCIEES: ...	3510
7	12	9	-33	-49	-	-	-	-16	-	CONSTITUEES	3512
1	2	6	9	18	13	1	8	9	22	ACTIONS	3520
0	-43	51	-22	26	41	-36	39	48	44	AUTRES ELEMENTS DU PASSIF	3610
	-	-	-	-	-	-	-	-	-	DIVERGENCE (11900-2000)	4000

TABLEAU 2-18. FLUX SECTORIELS PAR ANNEES ET TRIMESTRES
SOUS-SECTEUR VI 2.4. SOCIETES DE PRETS HYPOTHECAIRES

	1971				1972			1 JAN - 30 SEPT		CATEGORIES	NUMERO DE CATEGORIE
	II	III	IV	ANNEE	I	II	III	1971	1972		
	MILLIONS DE DOLLARS										
1	4	4	8	17	2	4	6	9	12	EPARGNE INTERIEURE BRUTE	1100
1	1	1	1	4	1	1	1	3	3	PROVISIONS POUR CONSOMMATION DE CAPITAL ET AJUSTEMENTS DIVERS	1200
	3	3	7	13	1	3	5	6	9	EPARGNE INTERIEURE NETTE	1400
1	1	3	1	6	1	1	2	5	4	ACQUISITION DE CAPITAL NON-FINANCIER	1500
1	1	3	1	6	1	1	2	5	4	FORMATION BRUTE DE CAPITAL FIXE	1600
	-	-	-	-	-	-	-	-	-	ACHATS NETS D'ACTIFS EXISTANTS ET INTANGIBLES	1800
	3	1	7	11	1	3	4	4	8	PRET NET OU EMPRUNT NET (1100-1500)	1900
	3	1	7	11	1	3	4	4	8	INVESTISSEMENT FINANCIER NET (2100-3100)	2000
1	61	114	175	381	116	152	204	206	472	VARIATION NETTE DES ACTIFS FINANCIERS	2100
6	22	44	-49	23	4	-2	-12	72	-10	ARGENT LIQUIDE ET DEPOTS:	2310
0	16	59	-51	34	7	-3	-5	85	-1	ARGENT LIQUIDE ET DEPOTS BANCAIRES	2311
5	2	-6	3	4	-1	3	-6	1	-4	DEPOTS DANS LES AUTRES INSTITUTIONS	2312
9	4	-9	-1	-15	-2	-2	-1	-14	-5	DEVISES ET DEPOTS ETRANGERS	2313
										PRETS:	2330
2	-3	5	-	-	-5	3	3	-	1	AUTRES PRETS	2332
5	5	-5	-	-5	-	-	-	-5	-	BONS DU TRESOR FEDERAUX	2340
3	-6	-1	7	13	-13	-	-4	6	-17	PAPIER A COURT-TERME DE SOCIETES DE FINANCEMENT ET AUTRE PAPIER COMMERCIAL	2350
3	7	54	197	291	82	153	184	94	419	HYPOTHEQUES	2410
1	29	-2	60	88	30	-11	15	28	34	OBLIGATIONS:	2420
1	16	1	29	47	5	-4	-2	18	-1	OBLIGATIONS FEDERALES	2421
2	5	-2	21	22	8	-5	4	1	7	OBLIGATIONS PROVINCIALES	2422
1	1	-	-	2	5	-	1	2	6	OBLIGATIONS MUNICIPALES	2423
1	7	-1	10	17	12	-2	12	7	22	AUTRES OBLIGATIONS CANADIENNES	2424
										CREANCES SUR DES ENTREPRISES ASSOCIEES:	2510
6	16	3	-37	-54	2	-	20	-17	22	CONSTITUEES	2512
1	-	2	3	4	1	-	-2	1	-1	ACTIONS	2520
1	-	5	-6	-	-1	-	-4	6	-5	INVESTISSEMENTS ETRANGERS	2530
1	-9	9	-	21	16	9	4	21	29	AUTRES ELEMENTS DE L'ACTIF FINANCIER	2610
1	58	113	168	370	115	149	200	202	464	VARIATION NETTE DU PASSIF	3100
										ARGENT LIQUIDE ET DEPOTS:	3310
4	78	105	153	360	99	176	165	207	440	DEPOTS	3312
8	-22	-17	26	-31	-14	-1	12	-57	-3	EMPRUNTS:	3330
7	-20	-1	53	59	-19	-17	20	6	-16	EMPRUNTS BANCAIRES	3331
5	-2	-16	-27	-90	5	16	-8	-63	13	AUTRES EMPRUNTS	3332
										ENGAGEMENTS ENVERS DES ENTREPRISES ASSOCIEES: ...	3510
1	2	9	-19	-7	22	-20	9	12	11	CONSTITUEES	3512
2	4	5	-	11	2	4	1	11	7	ACTIONS	3520
2	-4	11	8	37	6	-10	13	29	9	AUTRES ELEMENTS DU PASSIF	3610
	-	-	-	-	-	-	-	-	-	DIVERGENCE (1900-2000)	4000

TABLEAU 2-19. FLUX SECTORIELS PAR ANNEES ET TRIMESTRES

SOUS-SECTEUR VI 2.5. SOCIETES DE FINANCEMENT DE VENTES ET DE PRETS A LA CONSOMMATION

I	1971				ANNEE	1972			1 JAN - 30 SEPT		CATEGORIES	NUMERO DE CATEGORIE
	II	III	IV			I	II	III	1971	1972		
MILLIONS DE DOLLARS												
22	21	26	21	90	30	27	32	69	89	EPARGNE INTERIEURE BRUTE	1100	
4	4	5	5	18	1	1	1	13	3	PROVISIONS POUR CONSOMMATION DE CAPITAL ET AJUSTEMENTS DIVERS	1200	
18	17	21	16	72	29	26	31	56	86	EPARGNE INTERIEURE NETTE	1400	
4	5	2	5	16	5	4	5	11	14	ACQUISITION DE CAPITAL NON-FINANCIER	1500	
4	6	4	6	20	5	5	5	14	15	FORMATION BRUTE DE CAPITAL FIXE	1600	
-	-1	-2	-1	-4	-	-1	-	-3	-1	ACHATS NETS D'ACTIFS EXISTANTS ET INTANGIBLES	1800	
18	16	24	16	74	25	23	27	58	75	PRET NET OU EMPRUNT NET (1100-1500)	1900	
18	16	24	16	74	25	23	27	58	75	INVESTISSEMENT FINANCIER NET (2100-3100)	2000	
6	7	34	3	90	39	199	105	87	343	VARIATION NETTE DES ACTIFS FINANCIERS	2100	
6	4	-	48	36	-53	-18	5	-12	-66	ARGENT LIQUIDE ET DEPOTS:	2310	
6	5	-5	44	28	-54	-19	9	-16	-64	ARGENT LIQUIDE ET DEPOTS BANCAIRES	2311	
-	-	4	5	9	1	2	-12	4	-9	DEPOTS DANS LES AUTRES INSTITUTIONS	2312	
-	-1	1	-1	-1	-	-1	8	-	7	DEVICES ET DEPOTS ETRANGERS	2313	
7	16	-9	1	-129	-21	141	51	-130	171	COMPTES A RECEVOIR:	2320	
										CREDIT A LA CONSOMMATION	2321	
										PRETS:	2330	
6	50	10	58	274	88	32	-4	216	116	AUTRES PRETS	2332	
-	2	1	-3	-	-	-	20	3	20	BONS DU TRESOR FEDERAUX	2340	
4	-45	-1	-95	-127	-23	22	13	-32	12	PAPIER A COURT-TERME DE SOCIETES DE FINANCEMENT ET AUTRE PAPIER COMMERCIAL	2350	
4	4	7	3	18	29	8	13	15	50	HYPOTHEQUES	2410	
1	-4	1	-4	-8	-1	4	-15	-4	-12	OBLIGATIONS:	2420	
5	-6	-1	-2	-4	1	6	-10	-2	-3	OBLIGATIONS FEDERALES	2421	
5	5	-4	2	3	-	3	-7	1	-4	OBLIGATIONS PROVINCIALES	2422	
5	-2	..	3	6	-3	3	-3	OBLIGATIONS MUNICIPALES	2423	
1	-1	6	-7	-13	1	-5	2	-6	-2	AUTRES OBLIGATIONS CANADIENNES	2424	
5	-6	21	-51	-41	-12	5	-8	10	-15	CREANCES SUR DES ENTREPRISES ASSOCIEES:	2510	
9	-	-	3	12	1	-	-	9	1	CONSTITUEES	2512	
8	-4	7	-1	10	-12	-	-	11	-12	ACTIONS	2520	
4	-10	-3	44	45	43	5	30	1	78	INVESTISSEMENTS ETRANGERS	2530	
8	-9	10	-13	16	14	176	78	29	268	AUTRES ELEMENTS DE L'ACTIF FINANCIER	2610	
5	1	-	-2	-6	-2	8	1	-4	7	VARIATION NETTE DU PASSIF	3100	
4	17	23	32	-12	-68	-51	9	-44	-110	COMPTES A PAYER:	3320	
1	24	18	30	-19	-54	-40	-6	-49	-100	EFFETS COMMERCIAUX	3322	
7	-7	5	2	7	-14	-11	15	5	-10	EMPRUNTS:	3330	
8	-61	-126	137	-98	7	177	-97	-235	87	EMPRUNTS BANCAIRES	3331	
1	-	-	6	5	10	2	2	-1	14	AUTRES EMPRUNTS	3332	
3	-8	37	-35	57	21	43	14	92	78	PAPIER A COURT-TERME DE SOCIETES DE FINANCEMENT ET AUTRE PAPIER COMMERCIAL	3350	
3	36	6	-36	9	-14	-40	57	45	3	HYPOTHEQUES	3410	
2	-1	1	-14	-12	-	16	-9	2	7	OBLIGATIONS:	3420	
8	7	69	-101	73	60	21	101	174	182	AUTRES OBLIGATIONS CANADIENNES	3424	
-	-	-	-	-	-	-	-	-	-	ENGAGEMENTS ENVERS DES ENTREPRISES ASSOCIEES:	3510	
										CONSTITUEES	3512	
										ACTIONS	3520	
										AUTRES ELEMENTS DU PASSIF	3610	
										DIVERGENCE (1900-2000)	4000	

TABLEAU 2-20. FLUX SECTORIELS PAR ANNEES ET TRIMESTRES

SECTEUR VII. SOCIETES D'ASSURANCE ET REGIMES DE PENSION

I	1971				ANNEE	1972			1 JAN - 30 SEPT		CATEGORIES	NUMERO DE CATEGORIE
	II	III	IV			I	II	III	1971	1972		
MILLIONS DE DOLLARS												
12	60	32	27	131	6	40	37	104	83	EPARGNE INTERIEURE BRUTE	1100	
4	4	4	3	15	5	5	5	12	15	PROVISIONS POUR CONSOMMATION DE CAPITAL ET AJUSTEMENTS DIVERS	1200	
8	56	28	24	116	1	35	32	92	68	EPARGNE INTERIEURE NETTE	1400	
22	17	22	83	144	21	17	20	61	58	ACQUISITION DE CAPITAL NON-FINANCIER	1500	
7	8	7	9	31	11	9	8	22	28	FORMATION BRUTE DE CAPITAL FIXE	1600	
15	9	15	74	113	10	8	12	39	30	ACHATS NETS D'ACTIFS EXISTANTS ET INTANGIBLES	1800	
10	43	10	-56	-13	-15	23	17	43	25	PRET NET OU EMPRUNT NET (1100-1500)	1900	
10	43	10	-56	-13	-15	23	17	43	25	INVESTISSEMENT FINANCIER NET (2100-3100)	2000	
12	537	636	837	2422	617	674	631	1585	1922	VARIATION NETTE DES ACTIFS FINANCIERS	2100	
58	-14	41	71	-70	-162	36	64	-141	-62	ARGENT LIQUIDE ET DEPOTS:	2310	
45	-2	48	43	-56	-117	18	56	-99	-43	ARGENT LIQUIDE ET DEPOTS BANCAIRES	2311	
22	-12	-7	28	-13	-45	18	8	-41	-19	DEPOTS DANS LES AUTRES INSTITUTIONS	2312	
1	-	-	-	-1	-	-	-	-1	-	DEVISES ET DEPOTS ETRANGERS	2313	
13	92	23	-29	99	33	46	1	128	80	COMPTES A RECEVOIR:	2320	
9	8	8	4	29	2	8	7	25	17	CREDIT A LA CONSOMMATION	2321	
4	84	15	-33	70	31	38	-6	103	63	EFFETS COMMERCIAUX	2322	
3	17	-12	-7	1	26	-2	9	8	33	PRETS:	2330	
2	-2	-2	-3	-5	-1	-1	1	-2	-1	AUTRES PRETS	2332	
99	22	29	-100	40	119	75	-24	140	170	BONS DU TRESOR FEDERAUX	2340	
42	42	83	129	296	65	96	86	167	247	PAPIER A COURT-TERME DE SOCIETES DE FINANCEMENT ET AUTRE PAPIER COMMERCIAL	2350	
02	173	180	449	1104	345	181	267	655	793	HYPOTHEQUES	2410	
7	-39	-20	-67	-133	-9	7	21	-66	19	OBLIGATIONS:	2420	
22	30	107	263	522	115	150	33	259	298	OBLIGATIONS FEDERALES	2421	
34	-22	-13	-28	-29	-34	-22	22	-1	-34	OBLIGATIONS PROVINCIALES	2422	
53	204	106	281	744	273	46	191	463	510	OBLIGATIONS MUNICIPALES	2423	
										AUTRES OBLIGATIONS CANADIENNES	2424	
	3	2	-2	3	-	2	6	5	8	CREANCES SUR DES ENTREPRISES ASSOCIEES:	2510	
19	165	282	313	879	210	245	210	566	665	CONSTITUEES	2512	
14	27	-7	-3	31	-13	-22	7	34	-28	ACTIONS	2520	
-4	12	17	19	44	-5	18	4	25	17	INVESTISSEMENTS ETRANGERS	2530	
22	494	626	893	2435	632	651	614	1542	1897	AUTRES ELEMENTS DE L'ACTIF FINANCIER	2610	
										VARIATION NETTE DU PASSIF	3100	
		4	-6	-2	-1	-8	14	4	5	COMPTES A PAYER:	3320	
14	465	565	836	2280	627	577	496	1444	1700	EFFETS COMMERCIAUX	3322	
7	-11	-2	-18	-24	-	3	2	-6	5	ASSURANCES-VIE ET RENTES	3430	
0	-	1	5	16	2	2	21	11	25	ENGAGEMENTS ENVERS DES ENTREPRISES ASSOCIEES: ...	3510	
-9	40	58	76	165	4	77	81	89	162	CONSTITUEES	3512	
										ACTIONS	3520	
										AUTRES ELEMENTS DU PASSIF	3610	
										DIVERGENCE (1900-2000)	4000	

TABLEAU 2-21. FLUX SECTORIELS PAR ANNEES ET TRIMESTRES

SOUS-SECTEUR VII 1. SOCIETES D'ASSURANCE-VIE

I	1971				1972			1 JAN - 30 SEPT		CATEGORIES	NUMERO DE CATEGORIE
	II	III	IV	ANNEE	I	II	III	1971	1972		
	MILLIONS DE DOLLARS										
	4	4	3	15	5	5	5	12	15	EPARGNE INTERIEURE BRUTE	1100
4	4	4	3	15	5	5	5	12	15	PROVISIONS POUR CONSOMMATION DE CAPITAL ET AJUSTEMENTS DIVERS	1200
	-	-	-	-	-	-	-	-	-	EPARGNE INTERIEURE NETTE	1400
1	16	23	86	146	18	18	19	60	55	ACQUISITION DE CAPITAL NON-FINANCIER	1500
7	8	7	9	31	9	9	8	22	26	FORMATION BRUTE DE CAPITAL FIXE	1600
4	8	16	77	115	9	9	11	38	29	ACHATS NETS D'ACTIFS EXISTANTS ET INTANGIBLES	1800
7	-12	-19	-83	-131	-13	-13	-14	-48	-40	PRET NET OU EMPRUNT NET (1100-1500)	1900
7	-12	-19	-83	-131	-13	-13	-14	-48	-40	INVESTISSEMENT FINANCIER NET (2100-3100)	2000
8	187	170	211	736	274	237	199	525	710	VARIATION NETTE DES ACTIFS FINANCIERS	2100
0	12	1	25	-12	-10	-10	9	-37	-11	ARGENT LIQUIDE ET DEPOTS:	2310
0	8	-	28	-14	-11	-9	9	-42	-11	ARGENT LIQUIDE ET DEPOTS BANCAIRES	2311
	4	1	-3	2	1	-1	-	5	-	DEPOTS DANS LES AUTRES INSTITUTIONS	2312
	DEVISES ET DEPOTS ETRANGERS	2313
										COMPTES A RECEVOIR:	2320
9	8	8	4	29	2	8	7	25	17	CREDIT A LA CONSOMMATION	2321
										PRETS:	2330
3	16	-12	-7	-	26	-3	9	7	32	AUTRES PRETS	2332
	-	-	-	-	1	-1	1	-	1	BONS DU TRESOR FEDERAUX	2340
6	19	21	-86	50	129	78	-45	136	162	PAPIER A COURT-TERME DE SOCIETES DE FINANCEMENT ET AUTRE PAPIER COMMERCIAL	2350
1	22	37	55	113	18	58	55	58	131	HYPOTHEQUES	2410
8	50	55	166	329	52	40	98	163	190	OBLIGATIONS:	2420
1	-16	-1	-2	-30	-1	21	24	-28	44	OBLIGATIONS FEDERALES	2421
0	-3	43	58	108	20	22	-11	50	31	OBLIGATIONS PRDVINCIALES	2422
5	-17	-5	-5	-32	-22	-14	11	-27	-25	OBLIGATIONS MUNICIPALES	2423
4	86	18	115	283	55	11	74	168	140	AUTRES OBLIGATIONS CANADIENNES	2424
3	60	60	54	227	56	67	65	173	188	ACTIONS	2520
5	199	189	294	867	287	250	213	573	750	VARIATION NETTE DU PASSIF	3100
5	199	189	294	867	287	250	213	573	750	ASSURANCES-VIE ET RENTES	3430
	-	-	-	-	-	-	-	-	-	DIVERGENCE (1900-2000)	4000

TABLEAU 2-22. FLUX SECTORIELS PAR ANNEES ET TRIMESTRES

SOUS-SECTEUR VII 2. SOCIETES DE SECOURS MUTUELS

1971					1972			1 JAN - 30 SEPT		CATEGORIES	NUMERO DE CATEGORIE
I	II	III	IV	ANNEE	I	II	III	1971	1972		
MILLIONS DE DOLLARS											
-	-	-	-	-	-	-	-	-	-	EPARGNE INTERIEURE BRUTE	1100
-	-	-	-	-	-	-	-	-	-	ACQUISITION DE CAPITAL NON-FINANCIER	1500
-	-	-	-	-	-	-	-	-	-	FORMATION BRUTE DE CAPITAL FIXE	1600
-	-	-	-	-	-	-	-	-	-	ACHATS NETS D'ACTIFS EXISTANTS ET INTANGIBLES	1800
-	-	-	-	-	-	-	-	-	-	PRET NET OU EMPRUNT NET (1100-1500)	1900
-	-	-	-	-	-	-	-	-	-	INVESTISSEMENT FINANCIER NET (2100-3100)	2000
2	3	3	3	11	2	3	3	8	8	VARIATION NETTE DES ACTIFS FINANCIERS	2100
-	-	-	1	1	-	-	-	-	-	ARGENT LIQUIDE ET DEPOTS:	2310
-	-	-	1	1	-	-	-	-	-	ARGENT LIQUIDE ET DEPOTS BANCAIRES	2311
-	-	-	-	-	-	-	-	-	-	DEPOTS DANS LES AUTRES INSTITUTIONS	2312
-	-	-	-	-	-	-	-	-	-	COMPTES A RECEVOIR:	2320
1	-	-	-	1	1	-	-	1	1	EFFETS COMMERCIAUX	2322
-	1	-	-	1	-	1	-	1	1	PRETS:	2330
-	-	-	-	-	-	-	-	-	-	AUTRES PRETS	2332
1	-	1	-	2	1	-	1	2	2	HYPOTHEQUES	2410
-	1	1	2	4	-	1	1	2	2	OBLIGATIONS:	2420
-	-	-	1	1	-	-	-	-	-	OBLIGATIONS FEDERALES	2421
-	-	-	1	1	-	-	-	-	-	OBLIGATIONS PROVINCIALES	2422
-	-	-	-	-	-	-	-	-	-	OBLIGATIONS MUNICIPALES	2423
-	1	1	-	2	-	1	1	2	2	AUTRES OBLIGATIONS CANADIENNES	2424
-	-	1	-	1	-	-	1	1	1	ACTIONS	2520
-	-	-	-	-	-	-	-	-	-	INVESTISSEMENTS ETRANGERS	2530
-	1	-	-	1	-	1	-	1	1	AUTRES ELEMENTS DE L'ACTIF FINANCIER	2610
2	3	3	3	11	2	3	3	8	8	VARIATION NETTE DU PASSIF	3100
2	3	3	3	11	2	3	3	8	8	ASSURANCES-VIE ET RENTES	3430
-	-	-	-	-	-	-	-	-	-	DIVERGENCE (1900-2000)	4000

TABLEAU 2-23. FLUX SECTORIELS PAR ANNEES ET TRIMESTRES
SOUS-SECTEUR VII 3. SOCIETES D'ASSURANCE-INCENDIE ET RISQUES DIVERS

I	1971				1972			1 JAN - 30 SEPT		CATEGORIES	NUMERO DE CATEGORIE
	II	III	IV	ANNEE	I	II	III	1971	1972		
	MILLIONS DE DOLLARS										
8	56	28	24	116	1	35	32	92	68	EPARGNE INTERIEURE BRUTE	1100
	-	-	-	-	-	-	-	-	-	PROVISIONS POUR CONSOMMATION DE CAPITAL ET AJUSTEMENTS DIVERS	1200
8	56	28	24	116	1	35	32	92	68	EPARGNE INTERIEURE NETTE	1400
	-	-	-	-	2	-1	1	-	2	ACQUISITION DE CAPITAL NON-FINANCIER	1500
	-	-	-	-	2	-	-	-	2	FORMATION BRUTE DE CAPITAL FIXE	1600
	-	-	-	-	-	-1	1	-	-	ACHATS NETS D'ACTIFS EXISTANTS ET INTANGIBLES	1800
8	56	28	24	116	-1	36	31	92	66	PRET NET OU EMPRUNT NET (1100-1500)	1900
8	56	28	24	116	-1	36	31	92	66	INVESTISSEMENT FINANCIER NET (2100-3100)	2000
6	85	89	81	271	4	110	149	190	263	VARIATION NETTE DES ACTIFS FINANCIERS	2100
6	-14	43	17	10	-49	25	34	-7	10	ARGENT LIQUIDE ET DEPOTS:	2310
0	-19	38	4	-7	-34	14	34	-11	14	ARGENT LIQUIDE ET DEPOTS BANCAIRES	2311
5	5	5	13	18	-15	11	-	5	-4	DEPOTS DANS LES AUTRES INSTITUTIONS	2312
1	-	-	-	-1	-	-	-	-1	-	DEVISES ET DEPOTS ETRANGERS	2313
										COMPTES A RECEVOIR:	2320
	64	-16	-37	26	34	53	-9	63	78	EFFETS COMMERCIAUX	2322
2	-2	-2	-3	-5	-2	-	-	-2	-2	BONS DU TRESOR FEDERAUX	2340
7	3	8	-14	-10	-10	-3	21	4	8	PAPIER A COURT-TERME DE SOCIETES DE FINANCEMENT ET AUTRE PAPIER COMMERCIAL	2350
1	-1	8	5	13	-	2	3	8	5	HYPOTHEQUES	2410
7	22	24	81	144	8	18	79	63	105	OBLIGATIONS:	2420
5	-13	-16	-12	-56	-6	-3	8	-44	-1	OBLIGATIONS FEDERALES	2421
5	-1	26	37	57	-9	6	27	20	24	OBLIGATIONS PROVINCIALES	2422
9	-1	-1	12	19	-5	1	3	7	-1	OBLIGATIONS MUNICIPALES	2423
8	37	15	44	124	28	14	41	80	83	AUTRES OBLIGATIONS CANADIENNES	2424
										CREANCES SUR DES ENTREPRISES ASSOCIEES:	2510
	3	2	-2	3	-	2	6	5	8	CONSTITUEES	2512
5	4	30	22	71	16	9	13	49	38	ACTIONS	2520
2	8	-1	5	10	-2	-1	-3	5	-6	INVESTISSEMENTS ETRANGERS	2530
1	-2	-7	7	9	9	5	5	2	19	AUTRES ELEMENTS DE L'ACTIF FINANCIER	2610
8	29	61	57	155	5	74	118	98	197	VARIATION NETTE DU PASSIF	3100
		4	-6	-2	-1	-8	14	4	5	COMPTES A PAYER:	3320
										EFFETS COMMERCIAUX	3322
										ENGAGEMENTS ENVERS DES ENTREPRISES ASSOCIEES:	3510
7	-11	-2	-18	-24	-	3	2	-6	5	CONSTITUEES	3512
0		1	5	16	2	2	21	11	25	ACTIONS	3520
9	40	58	76	165	4	77	81	89	162	AUTRES ELEMENTS DU PASSIF	3610
										DIVERGENCE (1900-2000)	4000

TABLE 2-24. SECTOR FLOWS, QUARTERLY AND ANNUALLY

SUBSECTOR VII 4. TRUSTEED PENSION PLANS

CATEGORY NUMBER	CATEGORY	1969					1970				
		I	II	III	IV	ANNUAL	I	II	III	IV	ANNUAL
MILLIONS OF DOLLARS											
1100	GROSS DOMESTIC SAVING	-	-	-	-	-	-	-	-	-	-
1500	NON-FINANCIAL CAPITAL ACQUISITION	-1	1	-2	2	-	-	-	1	-5	-4
1800	NET PURCHASES OF EXISTING AND INTANGIBLE ASSETS	-1	1	-2	2	-	-	-	1	-5	-4
1900	NET LENDING OR BORROWING (1100-1500)	1	-1	2	-2	-	-	-	-1	5	4
2000	NET FINANCIAL INVESTMENT (2100-3100)	1	-1	2	-2	-	-	-	-1	5	4
2100	NET INCREASE IN FINANCIAL ASSETS	215	234	223	357	1029	269	202	161	427	1059
2310	CURRENCY AND DEPOSITS:	9	18	5	31	63	-4	38	49	96	179
2311	CURRENCY AND BANK DEPOSITS	4	18	-8	12	26	-3	41	28	109	175
2312	DEPOSITS IN OTHER INSTITUTIONS	5	-	13	19	37	-1	-3	21	-13	4
2320	RECEIVABLES:										
2322	TRADE	6	-1	-	-4	1	-1	14	-13	-34	-34
2410	MORTGAGES	-14	22	10	74	92	36	33	34	71	174
2420	BONDS:	61	69	74	124	328	146	41	43	259	489
2421	GOVERNMENT OF CANADA BONDS	8	-	-	6	14	14	-4	1	11	22
2422	PROVINCIAL GOVERNMENT BONDS	30	51	51	99	231	74	8	12	146	240
2423	MUNICIPAL GOVERNMENT BONDS	13	1	9	5	28	20	6	3	32	61
2424	OTHER CANADIAN BONDS	10	17	14	14	55	38	31	27	70	166
2520	STOCKS	129	67	85	130	411	69	71	66	74	280
2530	FOREIGN INVESTMENTS	23	61	47	-6	125	24	3	-24	-4	-1
2610	OTHER FINANCIAL ASSETS	1	-2	2	8	9	-1	2	6	-35	-28
3100	NET INCREASE IN LIABILITIES	214	235	221	359	1029	269	202	162	422	1055
3430	LIFE INSURANCE AND PENSIONS	214	235	221	359	1029	269	202	162	422	1055
4000	DISCREPANCY (1900-2000)	-	-	-	-	-	-	-	-	-	-

(1) OF THE TOTAL INCREASE OF \$1.4 BILLION IN 1971, \$149 MILLION REPRESENTS THE INCORPORATION OF A NUMBER OF FUNDS NOT PREVIOUSLY COVERED.

TABLEAU 2-24. FLUX SECTORIELS PAR ANNEES ET TRIMESTRES

SOUS-SECTEUR VII 4. REGIMES DE PENSIONS EN FIDUCIE

1971 (1)					1972			1 JAN - 30 SEPT		CATEGORIES	NUMERO DE CATEGORIE
I	II	III	IV	ANNEE	I	II	III	1971	1972		
MILLIONS DE DOLLARS											
										EPARGNE INTERIEURE BRUTE	1100
										ACQUISITION DE CAPITAL NON-FINANCIER	1500
										ACHATS NETS D'ACTIFS EXISTANTS ET INTANGIBLES	1800
										PRET NET OU EMPRUNT NET (1100-1500)	1900
										INVESTISSEMENT FINANCIER NET (2100-3100)	2000
										VARIATION NETTE DES ACTIFS FINANCIERS	2100
										ARGENT LIQUIDE ET DEPOTS:	2310
										ARGENT LIQUIDE ET DEPOTS BANCAIRES	2311
										DEPOTS DANS LES AUTRES INSTITUTIONS	2312
										COMPTES A RECEVOIR:	2320
										EFFETS COMMERCIAUX	2322
										HYPOTHEQUES	2410
										OBLIGATIONS:	2420
										OBLIGATIONS FEDERALES	2421
										OBLIGATIONS PROVINCIALES	2422
										OBLIGATIONS MUNICIPALES	2423
										AUTRES OBLIGATIONS CANADIENNES	2424
										ACTIONS	2520
										INVESTISSEMENTS ETRANGERS	2530
										AUTRES ELEMENTS DE L'ACTIF FINANCIER	2610
										VARIATION NETTE DU PASSIF	3100
										ASSURANCES-VIE ET RENTES	3430
										DIVERGENCE (1900-2000)	4000

1) L'AUGMENTATION DE 1.4 MILLIARD DE DOLLARS POUR 1971 COMPREND 149 MILLIONS DE DOLLARS AU TITRE DE FONDS PRECEDEMMENT EXCLUS.

TABLE 2-25. SECTOR FLOWS, QUARTERLY AND ANNUALLY
SECTOR VIII. OTHER PRIVATE FINANCIAL INSTITUTIONS

CATEGORY NUMBER	CATEGORY	1969					1970				
		I	II	III	IV	ANNUAL	I	II	III	IV	ANNUAL
MILLIONS OF DOLLARS											
1100	GROSS DOMESTIC SAVING	-19	-10	57	51	79	31	31	15	11	88
1200	CAPITAL CONSUMPTION ALLOWANCES AND MISCELLANEOUS VALUATION ADJUSTMENTS	-	-	-	-	-	-	-	-	1	8
1400	NET DOMESTIC SAVING	-19	-10	57	51	79	31	31	15	10	88
1500	NON-FINANCIAL CAPITAL ACQUISITION	1	1	1	1	4	2	1	1	-	4
1600	GROSS FIXED CAPITAL FORMATION	1	1	-	-	2	2	-	-	-	2
1800	NET PURCHASES OF EXISTING AND INTANGIBLE ASSETS	-	-	1	1	2	-	1	1	-	2
1900	NET LENDING OR BORROWING (1100-1500)	-20	-11	56	50	75	29	30	14	11	84
2000	NET FINANCIAL INVESTMENT (2100-3100)	-21	-12	55	50	72	29	30	14	10	83
2100	NET INCREASE IN FINANCIAL ASSETS	253	211	-19	128	573	195	170	156	7	528
2310	CURRENCY AND DEPOSITS:	74	-41	40	-14	59	-44	85	-78	-58	-99
2311	CURRENCY AND BANK DEPOSITS	78	-66	-5	-26	-19	-14	72	-36	-35	-13
2312	DEPOSITS IN OTHER INSTITUTIONS	7	18	-22	8	11	6	-2	11	-18	-3
2313	FOREIGN CURRENCY AND DEPOSITS	-11	7	67	4	67	-36	15	-53	-5	-79
2320	RECEIVABLES:	3	-37	-25	60	1	9	-60	21	36	6
2321	CONSUMER CREDIT	-2	-31	-1	31	-3	-1	-10	3	35	21
2322	TRADE	5	-6	-24	29	4	10	-50	18	1	-21
2330	LOANS:										
2332	OTHER LOANS	185	190	-109	-52	214	23	45	83	-70	81
2340	GOVERNMENT OF CANADA TREASURY BILLS	56	28	-9	-41	34	-6	23	30	37	84
2350	FINANCE COMPANY AND OTHER SHORT-TERM COMMERCIAL PAPER	-54	60	58	-7	57	158	-6	9	4	165
2410	MORTGAGES	-	-16	1	-19	-34	10	33	-3	-	40
2420	BONDS:	-6	-19	50	-33	-8	72	85	15	-49	123
2421	GOVERNMENT OF CANADA BONDS	34	-5	29	-38	20	60	43	17	-109	11
2422	PROVINCIAL GOVERNMENT BONDS	-18	-19	11	-21	-47	7	35	-8	31	65
2423	MUNICIPAL GOVERNMENT BONDS	-15	5	-3	1	-12	11	-4	-4	-5	-2
2424	OTHER CANADIAN BONDS	-7	-	13	25	31	-6	11	10	34	49
2510	CLAIMS ON ASSOCIATED ENTERPRISES:										
2512	CORPORATE	18	30	4	145	197	21	-7	27	-14	21
2520	STOCKS	-11	-7	16	118	116	73	38	-1	24	134
2530	FOREIGN INVESTMENTS	-13	35	-54	-61	-93	-109	-72	52	95	-34
2610	OTHER FINANCIAL ASSETS	1	-12	9	32	30	-12	6	1	2	-3
3100	NET INCREASE IN LIABILITIES	274	223	-74	78	501	166	140	142	-3	445
3310	CURRENCY AND DEPOSITS:										
3312	DEPOSITS	-10	-41	1	2	-48	-	1	3	2	6
3320	PAYABLES:										
3322	TRADE	-42	13	8	-20	-41	24	-38	29	-21	-4
3330	LOANS:	190	94	-71	2	215	118	66	54	109	342
3331	BANK LOANS	143	24	-25	7	149	105	59	36	142	342
3332	OTHER LOANS	47	70	-46	-5	66	13	7	18	-33	5
3350	FINANCE COMPANY AND OTHER SHORT-TERM COMMERCIAL PAPER	40	61	29	39	169	13	-8	2	-15	-1
3410	MORTGAGES	-	-	-	2	2	-	-	-	-	-
3420	BONDS:										
3424	OTHER CANADIAN BONDS	-6	26	23	6	49	5	16	9	47	7
3510	CLAIMS ON ASSOCIATED ENTERPRISES:										
3512	CORPORATE	-42	-16	-31	5	-84	13	-2	-3	-4	4
3520	STOCKS	131	57	7	87	282	-41	-42	14	-17	-8
3610	OTHER LIABILITIES	13	29	-40	-45	-43	34	147	34	-104	11
4000	DISCREPANCY (1900-2000)	1	1	1	-	3	-	-	-	1	-

TABLEAU 2-25. FLUX SECTORIELS PAR ANNEES ET TRIMESTRES
SECTEUR VIII. AUTRES INSTITUTIONS FINANCIERES PRIVEES

I	1971				1972			1 JAN - 30 SEPT		CATEGORIES	NUMERO DE CATEGORIE
	II	III	IV	ANNEE	I	II	III	1971	1972		
	MILLIONS DE DOLLARS										
9	29	8	22	88	4	35	2	66	41	EPARGNE INTERIEURE BRUTE	1100
	-	-	1	1	-	-	-	-	-	PROVISIONS POUR CONSOMMATION DE CAPITAL ET AJUSTEMENTS DIVERS	1200
9	29	8	21	87	4	35	2	66	41	EPARGNE INTERIEURE NETTE	1400
1	-1	3	3	4	1	1	-	1	2	ACQUISITION DE CAPITAL NON-FINANCIER	1500
	-	2	3	5	-	-	-	2	-	FORMATION BRUTE DE CAPITAL FIXE	1600
1	-1	1	-	-1	1	1	-	-1	2	ACHATS NETS D'ACTIFS EXISTANTS ET INTANGIBLES	1800
0	30	5	19	84	3	34	2	65	39	PRET NET OU EMPRUNT NET (1100-1500)	1900
9	33	5	18	85	3	34	2	67	39	INVESTISSEMENT FINANCIER NET (2100-3100)	2000
2	-189	285	191	519	-46	-130	194	328	18	VARIATION NETTE DES ACTIFS FINANCIERS	2100
9	38	-8	158	89	-75	106	225	-69	256	ARGENT LIQUIDE ET DEPOTS:	2310
5	18	8	145	96	-102	133	202	-49	233	ARGENT LIQUIDE ET DEPOTS BANCAIRES	2311
1	-11	1	10	1	5	11	8	-9	24	DEPOTS DANS LES AUTRES INSTITUTIONS	2312
9	31	-17	3	-8	22	-38	15	-11	-1	DEVISES ET DEPOTS ETRANGERS	2313
9	-35	-3	39	-8	-15	-12	8	-47	-19	COMPTES A RECEVOIR:	2320
3	-12	-	30	5	-16	-14	9	-25	-21	CREDIT A LA CONSOMMATION	2321
4	-23	-3	9	-13	1	2	-1	-22	2	EFFETS COMMERCIAUX	2322
										PRETS:	2330
3	-269	113	-14	153	185	146	-228	167	103	AUTRES PRETS	2332
6	36	-75	13	-52	-64	88	-30	-65	-6	BONS DU TRESOR FEDERAUX	2340
8	178	139	-50	189	-27	-98	178	239	53	PAPIER A COURT-TERME DE SOCIETES DE FINANCEMENT ET AUTRE PAPIER COMMERCIAL	2350
3	-6	8	10	9	34	-28	26	-1	32	HYPOTHEQUES	2410
2	-116	90	84	100	18	-143	139	16	14	OBLIGATIONS:	2420
4	-132	69	8	-41	1	9	42	-49	52	OBLIGATIONS FEDERALES	2421
1	31	17	61	110	-15	-94	88	49	-21	OBLIGATIONS PROVINCIALES	2422
3	2	-5	4	14	6	-8	2	10	-	OBLIGATIONS MUNICIPALES	2423
4	-17	9	11	17	26	-50	7	6	-17	AUTRES OBLIGATIONS CANADIENNES	2424
										CREANCES SUR DES ENTREPRISES ASSOCIEES:	2510
9	-7	32	57	151	39	30	30	94	99	CONSTITUEES	2512
8	19	-9	-52	-34	-72	-155	-69	18	-296	ACTIONS	2520
4	-36	7	-11	-36	-67	-67	-78	-25	-212	INVESTISSEMENTS ETRANGERS	2530
1	9	-9	-43	-42	-2	3	-7	1	-6	AUTRES ELEMENTS DE L'ACTIF FINANCIER	2610
3	-222	280	173	434	-49	-164	192	261	-21	VARIATION NETTE DU PASSIF	3100
										ARGENT LIQUIDE ET DEPOTS:	3310
1	3	-2	5	5	1	-2	-	-	-1	DEPOTS	3312
										COMPTES A RECEVOIR:	3320
7	-19	11	-13	-14	19	-12	-11	-1	-4	EFFETS COMMERCIAUX	3322
8	129	188	302	511	-99	-34	355	209	222	EMPRUNTS:	3330
2	75	242	123	298	-26	-164	211	175	21	EMPRUNTS BANCAIRES	3331
4	54	-54	179	213	-73	130	144	34	201	AUTRES EMPRUNTS	3332
6	-17	-2	6	-29	24	-29	27	-35	22	PAPIER A COURT-TERME DE SOCIETES DE FINANCEMENT ET AUTRE PAPIER COMMERCIAL	2350
2	-	-	-	-2	-	-	-	-2	-	HYPOTHEQUES	3410
										OBLIGATIONS:	3420
5	18	4	13	30	12	10	19	17	41	AUTRES OBLIGATIONS CANADIENNES	3424
										ENGAGEMENTS ENVERS DES ENTREPRISES ASSOCIEES:	3510
3	-29	-33	-54	-113	-2	-3	-41	-59	-46	CONSTITUEES	3512
7	-26	-27	-81	-127	-87	-92	-49	-46	-228	ACTIONS	3520
8	-281	141	-5	173	83	-2	-108	178	-27	AUTRES ELEMENTS DU PASSIF	3610
1	-3	-	1	-1	-	-	-	-2	-	DIVERGENCE (1900-2000)	4000

TABLE 2-26. SECTOR FLOWS, QUARTERLY AND ANNUALLY
SUBSECTOR VIII 1. INVESTMENT DEALERS

CATEGORY NUMBER	CATEGORY	1969					1970				
		I	II	III	IV	ANNUAL	I	II	III	IV	ANNUAL
MILLIONS OF DOLLARS											
1100	GROSS DOMESTIC SAVING (1)	19	-2	1	18	-5	1	4	6	
1400	NET DOMESTIC SAVING (1)	19	-2	1	18	-5	1	4	6	
1500	NON-FINANCIAL CAPITAL ACQUISITION (1)	1	1	-	2	-	1	1	-1	
1600	GROSS FIXED CAPITAL FORMATION (1)	1	-	-	1	-	-	-	-	
1800	NET PURCHASES OF EXISTING AND INTANGIBLE ASSETS (1)	-	1	-	1	-	1	1	-1	
1900	NET LENDING OR BORROWING (1100-1500) (1)	18	-3	1	16	-5	-	3	7	
2000	NET FINANCIAL INVESTMENT (2100-3100)	-	18	-3	1	16	-5	-	3	7	
2100	NET INCREASE IN FINANCIAL ASSETS	202	169	-89	-70	212	207	181	127	-	51
2310	CURRENCY AND DEPOSITS:	42	-70	-22	30	-20	-3	-29	9	39	1
2311	CURRENCY AND BANK DEPOSITS	46	-72	-18	27	-17	8	-33	11	41	2
2312	DEPOSITS IN OTHER INSTITUTIONS	3	3	-5	6	7	-5	-1	3	-2	-
2313	FOREIGN CURRENCY AND DEPOSITS	-7	-1	1	-3	-10	-6	5	-5	-	-
2320	RECEIVABLES:										
2322	TRADE	-	-	-	-	-	-	-	-	-	-
2330	LOANS:										
2332	OTHER LOANS	192	194	-113	-53	220	32	62	107	-66	13
2340	GOVERNMENT OF CANADA TREASURY BILLS	42	50	-8	-43	41	-6	26	29	36	8
2350	FINANCE COMPANY AND OTHER SHORT-TERM COMMERCIAL PAPER	-74	48	20	34	28	114	34	-25	54	17
2420	BONDS:	-1	-6	35	-52	-24	75	91	14	-65	11
2421	GOVERNMENT OF CANADA BONDS	35	-7	30	-37	21	58	51	15	-99	2
2422	PROVINCIAL GOVERNMENT BONDS	-19	-1	6	-24	-38	15	36	-9	33	7
2423	MUNICIPAL GOVERNMENT BONDS	-17	5	-3	1	-14	11	-4	-4	-5	-
2424	OTHER CANADIAN BONDS	-	-3	2	8	7	-9	8	12	6	1
2510	CLAIMS ON ASSOCIATED ENTERPRISES:										
2512	CORPORATE	-1	3	-	-1	1	-	2	-	1	-
2520	STOCKS	-	-6	-2	1	-7	3	-8	-	-	-
2530	FOREIGN INVESTMENTS	2	-	-	-2	-	2	-1	-3	1	-
2610	OTHER FINANCIAL ASSETS (1)	-44	1	16	-27	-10	4	-4	-	-1
3100	NET INCREASE IN LIABILITIES	202	151	-86	-71	196	212	181	124	-7	51
3330	LOANS:	198	117	-71	14	258	157	47	74	102	38
3331	BANK LOANS	140	56	-31	17	182	120	52	41	136	34
3332	OTHER LOANS	58	61	-40	-3	76	37	-5	33	-34	3
3510	CLAIMS ON ASSOCIATED ENTERPRISES:										
3512	CORPORATE	4	-2	9	-5	6	5	-5	-1	3	-
3520	STOCKS (1)	2	-	1	3	-1	2	4	-	-
3610	OTHER LIABILITIES (1)	34	-24	-81	-71	51	137	47	-112	12
4000	DISCREPANCY (1900-2000)	-	-	-	-	-	-	-	-	-	-

(1) DATA NOT AVAILABLE PRIOR TO SECOND QUARTER 1969.

TABLEAU 2-26. FLUX SECTORIELS PAR ANNEES ET TRIMESTRES

SOUS-SECTEUR VIII 1. COURTIERIS DE PLACEMENT

I	1971				1972			1 JAN - 30 SEPT		CATEGORIES	NUMERO DE CATEGORIE
	II	III	IV	ANNEE	I	II	III	1971	1972		
MILLIONS DE DOLLARS											
7	1	-1	2	9	5	3	3	7	11	EPARGNE INTERIEURE BRUTE (1)	1100
7	1	-1	2	9	5	3	3	7	11	EPARGNE INTERIEURE NETTE (1)	1400
	-	-	1	1	1	1	1	-	3	ACQUISITION DE CAPITAL NON-FINANCIER (1)	1500
	-	-	-	-	-	-	-	-	-	FORMATION BRUTE DE CAPITAL FIXE (1)	1600
	-	-	1	1	1	1	1	-	3	ACHATS NETS D'ACTIFS EXISTANTS ET INTANGIBLES (1)	1800
7	1	-1	1	8	4	2	2	7	8	PRET NET OU EMPRUNT NET (1100-1500) (1)	1900
7	1	-1	1	8	4	2	2	7	8	INVESTISSEMENT FINANCIER NET (2100-3100)	2000
1	-171	299	196	555	-27	89	254	359	316	VARIATION NETTE DES ACTIFS FINANCIERS	2100
5	24	19	139	157	-98	160	197	18	259	ARGENT LIQUIDE ET DEPOTS:	2310
9	29	18	139	157	-99	158	177	18	236	ARGENT LIQUIDE ET DEPOTS BANCAIRES	2311
5	-6	-	3	2	1	3	19	-1	23	DEPOTS DANS LES AUTRES INSTITUTIONS	2312
1	1	1	-3	-2	-	-1	1	1	-	DEVISES ET DEPOTS ETRANGERS	2313
	-	-	-	-	-	-	-	-	-	COMPTES A RECEVOIR:	2320
	-	-	-	-	-	-	-	-	-	EFFETS COMMERCIAUX	2322
	-	-	-	-	-	-	-	-	-	PRETS:	2330
	-293	120	-11	112	178	72	-228	123	22	AUTRES PRETS	2332
4	36	-76	9	-55	-61	85	-28	-64	-4	BONS DU TRESOR FEDERAUX	2340
0	173	140	-37	236	-58	-94	177	273	25	PAPIER A COURT-TERME DE SOCIETES DE FINANCEMENT ET AUTRE PAPIER COMMERCIAL	2350
8	-113	89	95	99	12	-133	134	4	13	OBLIGATIONS:	2420
2	-131	71	19	-29	5	9	41	-48	55	OBLIGATIONS FEDERALES	2421
1	32	17	59	109	-19	-95	86	50	-28	OBLIGATIONS PROVINCIALES	2422
3	2	-7	4	12	6	-9	3	8	-	OBLIGATIONS MUNICIPALES	2423
2	-16	8	13	7	20	-38	4	-6	-14	AUTRES OBLIGATIONS CANADIENNES	2424
	-	-	-	-	-	-	-	-	-	CREANCES SUR DES ENTREPRISES ASSOCIEES:	2510
1	-	1	-2	-	1	3	-3	2	1	CONSTITUEES	2512
1	1	-1	9	8	-2	-4	4	-1	-2	ACTIONS	2520
2	2	7	-7	-	-	-	-	7	-	INVESTISSEMENTS ETRANGERS	2530
2	-1	-	1	-2	1	-	1	-3	2	AUTRES ELEMENTS DE L'ACTIF FINANCIER (1)	2610
4	-172	300	195	547	-31	87	252	352	308	VARIATION NETTE DU PASSIF	3100
6	122	170	210	396	-126	88	352	186	314	EMPRUNTS:	3330
8	69	218	65	214	-36	-42	192	149	114	EMPRUNTS BANCAIRES	3331
2	53	-48	145	182	-90	130	160	37	200	AUTRES EMPRUNTS	3332
7	-2	-10	4	-1	-3	-2	5	-5	-	ENGAGEMENTS ENVERS DES ENTREPRISES ASSOCIEES: ...	3510
	-	-1	-8	-9	9	-	-2	-1	7	CONSTITUEES	3512
	-	-	-	-	-	-	-	-	-	ACTIONS (1)	3520
3	-292	141	-11	161	89	1	-103	172	-13	AUTRES ELEMENTS DU PASSIF (1)	3610
	-	-	-	-	-	-	-	-	-	DIVERGENCE (1960-2000)	4000

1) DISPONIBLES SEULEMENT A PARTIR DU DEUXIEME TRIMESTRE DE 1969.

TABLEAU 2-27. FLUX SECTORIELS PAR ANNEES ET TRIMESTRES

SOUS-SECTEUR VIII 2. FONDS MUTUELS

1971				1972			1 JAN - 30 SEPT		CATEGORIES	NUMERO DE CATEGORIE
II	III	IV	ANNEE	I	II	III	1971	1972		
MILLIONS DE DOLLARS										
4	-11	-1	-6	2	3	-12	-5	-7	EPARGNE INTERIEURE BRUTE	1100
4	-11	-1	-6	2	3	-12	-5	-7	EPARGNE INTERIEURE NETTE	1400
-	-	-	-	-	-	-	-	-	ACQUISITION DE CAPITAL NON-FINANCIER	1500
-	-	-	-	-	-	-	-	-	ACHATS NETS D'ACTIFS EXISTANTS ET INTANGIBLES	1800
4	-11	-1	-6	2	3	-12	-5	-7	PRET NET OU EMPRUNT NET (1100-1500)	1900
4	-11	-1	-6	2	3	-12	-5	-7	INVESTISSEMENT FINANCIER NET (2100-3100)	2000
-32	-26	-78	-128	-78	-97	-39	-50	-214	VARIATION NETTE DES ACTIFS FINANCIERS	2100
-13	-1	5	-59	21	-34	29	-64	16	ARGENT LIQUIDE ET DEPOTS:	2310
-23	10	-7	-59	18	-35	25	-52	8	ARGENT LIQUIDE ET DEPOTS BANCAIRES	2311
-4	-	2	-5	-	11	-5	-7	6	DEPOTS DANS LES AUTRES INSTITUTIONS	2312
14	-11	10	5	3	-10	9	-5	2	DEVISES ET DEPOTS ETRANGERS	2313
-6	-3	10	2	-4	2	-	-8	-2	COMPTES A RECEVOIR:	2320
-	-	3	2	-3	3	-2	-1	-2	EFFETS COMMERCIAUX	2322
8	1	-30	-17	19	-3	-3	13	13	BONS DU TRESOR FEDERAUX	2340
2	1	1	4	33	12	18	3	63	PAPIER A COURT-TERME DE SOCIETES DE FINANCEMENT ET AUTRE PAPIER COMMERCIAL	2350
-	-	-3	3	3	11	2	6	16	HYPOTHEQUES	2410
1	-2	-9	-7	-4	-	1	2	-3	OBLIGATIONS:	2420
-1	1	2	2	3	-	2	-	5	OBLIGATIONS FEDERALES	2421
-	2	-	2	-	1	-1	2	-	OBLIGATIONS PROVINCIALES	2422
-	-1	4	6	4	10	-	2	14	OBLIGATIONS MUNICIPALES	2423
-	1	-1	-1	-	-	-	-	-	AUTRES OBLIGATIONS CANADIENNES	2424
17	-10	-29	23	-82	-24	-6	52	-112	CREANCES SUR DES ENTREPRISES ASSOCIEES:	2510
-40	-14	-34	-84	-67	-62	-77	-50	-206	CONSTITUEES	2512
-	-1	-	-1	2	-2	-	-1	-	ACTIONS	2520
-36	-15	-77	-122	-80	-100	-27	-45	-207	INVESTISSEMENTS ETRANGERS	2530
-18	11	-14	-19	10	-7	-7	-5	-4	AUTRES ELEMENTS DE L'ACTIF FINANCIER	2610
-	1	-	1	5	-6	-	1	-1	VARIATION NETTE DU PASSIF	3100
-	1	-	1	5	-6	-	1	-1	COMPTES A PAYER:	3320
-	-	-	-	-	-	-	-	-	EFFETS COMMERCIAUX	3322
-18	-28	-63	-103	-95	-88	-17	-40	-200	EMPRUNTS:	3330
-	1	-	-1	-	1	-3	-1	-2	EMPRUNTS BANCAIRES	3331
-	-	-	-	-	-	-	-	-	AUTRES EMPRUNTS	3332
-	-	-	-	-	-	-	-	-	ACTIONS	3520
-	-	-	-	-	-	-	-	-	AUTRES ELEMENTS DU PASSIF	3610
-	-	-	-	-	-	-	-	-	DIVERGENCE (1900-2000)	4000

TABLE 2-28. SECTOR FLOWS, QUARTERLY AND ANNUALLY
SUBSECTOR VIII 3. CLOSED-END FUNDS

CATEGORY NUMBER	CATEGORY	1969					1970				
		I	II	III	IV	ANNUAL	I	II	III	IV	ANNUAL
MILLIONS OF DOLLARS											
1100	GROSS DOMESTIC SAVING	-11	1	-	1	-9	-2	-2	-1	1	-
1400	NET DOMESTIC SAVING	-11	1	-	1	-9	-2	-2	-1	1	-
1500	NON-FINANCIAL CAPITAL ACQUISITION	-	-	-	-	-	-	-	-	-
1600	GROSS FIXED CAPITAL FORMATION	-	-	-	-	-	-	-	-	-
1900	NET LENDING OR BORROWING (1100-1500)	-11	1	-	1	-9	-2	-2	-1	1	-
2000	NET FINANCIAL INVESTMENT (2100-3100)	-11	1	-1	1	-10	-2	-2	-1	1	-
2100	NET INCREASE IN FINANCIAL ASSETS	-48	16	-9	4	-37	14	30	4	-2	4
2310	CURRENCY AND DEPOSITS:	-11	-8	-3	-	-22	-4	7	1	-5	-
2311	CURRENCY AND BANK DEPOSITS	-12	-6	-7	2	-23	-4	2	3	-1	-
2312	DEPOSITS IN OTHER INSTITUTIONS	1	-1	2	-1	1	1	4	-3	-3	-
2313	FOREIGN CURRENCY AND DEPOSITS	-	-1	2	-1	-	-1	1	1	-1	-
2320	RECEIVABLES:										
2322	TRADE	-	-1	-	-	-1	-1	-1	-	-	-
2340	GOVERNMENT OF CANADA TREASURY BILLS	-	1	-1	-	-	1	-1	-	1	-
2350	FINANCE COMPANY AND OTHER SHORT-TERM COMMERCIAL PAPER	-8	7	-	-5	-6	-1	-	-1	-1	-
2410	MORTGAGES	-	-	-	-	-	-	-	-	-	-
2420	BONDS:	-11	3	3	-2	-7	-	-1	-	20	1
2421	GOVERNMENT OF CANADA BONDS	-	3	2	-1	4	-	-1	-	-2	-
2422	PROVINCIAL GOVERNMENT BONDS (1)	-	-	1	-1	-	-	-	-	-	-
2423	MUNICIPAL GOVERNMENT BONDS (1)	-	-	-	-
2424	OTHER CANADIAN BONDS	-11	-	-	-	-11	-	-	-	22	2
2510	CLAIMS ON ASSOCIATED ENTERPRISES:										
2512	CORPORATE	-	13	-12	6	7	7	2	4	-4	-
2520	STOCKS	-13	6	6	2	1	14	26	-	-16	2
2530	FOREIGN INVESTMENTS	-2	-5	-2	2	-7	-2	-2	2	3	-
2610	OTHER FINANCIAL ASSETS	-3	-	-	1	-2	-	-	-2	-	-
3100	NET INCREASE IN LIABILITIES	-37	15	-8	3	-27	16	32	5	-3	5
3320	PAYABLES:										
3322	TRADE	-6	-2	-	-1	-9	1	-1	2	-1	-
3330	LOANS:	-	15	-9	4	10	2	2	3	2	-
3331	BANK LOANS	-	14	-8	5	11	-5	3	4	2	-
3332	OTHER LOANS	-	1	-1	-1	-1	7	-1	-1	-	-
3520	STOCKS	-33	2	-	-3	-34	12	31	-	-	4
3610	OTHER LIABILITIES	2	-	1	3	6	1	-	-	-4	-
4000	DISCREPANCY (1900-2000)	-	-	1	-	1	-	-	-	-	-

(1) INCLUDED IN PROVINCIAL GOVERNMENT BONDS PRIOR TO SECOND QUARTER 1970.

TABLEAU 2-28. FLUX SECTORIELS PAR ANNEES ET TRIMESTRES
SOUS-SECTEUR VIII 3. SOCIETES DE PLACEMENTS A CAPITAL FIXE

1971				1972			1 JAN - 30 SEPT		CATEGORIES	NUMERO DE CATEGORIE	
I	II	III	IV	ANNEE	I	II	III	1971			1972
MILLIONS DE DOLLARS											
-1	-1	-2	-2	-6	-2	2	-	-4	-	EPARGNE INTERIEURE BRUTE	1100
-1	-1	-2	-2	-6	-2	2	-	-4	-	EPARGNE INTERIEURE NETTE	1400
-	-	-	-	-	-	-	-	-	-	ACQUISITION DE CAPITAL NON-FINANCIER	1500
-	-	-	-	-	-	-	-	-	-	FORMATION BRUTE DE CAPITAL FIXE	1600
-1	-1	-2	-2	-6	-2	2	-	-4	-	PRET NET OU EMPRUNT NET (1100-1500)	1900
-1	-1	-2	-2	-6	-2	2	-	-4	-	INVESTISSEMENT FINANCIER NET (2100-3100)	2000
-2	-8	1	66	57	-2	-70	6	-9	-66	VARIATION NETTE DES ACTIFS FINANCIERS	2100
-3	-2	-2	4	-3	-8	-	-1	-7	-9	ARGENT LIQUIDE ET DEPOTS:	2310
-1	-1	-3	5	-	-7	-	-1	-5	-8	ARGENT LIQUIDE ET DEPOTS BANCAIRES	2311
-1	-1	1	-1	-2	-1	-	-	-1	-1	DEPOTS DANS LES AUTRES INSTITUTIONS	2312
-1	-	-	-	-1	-	-	-	-1	-	DEVISES ET DEPOTS ETRANGERS	2313
-	-	-	-	-	-	-	-	-	-	COMPTES A RECEVOIR:	2320
3	-2	1	-1	1	4	-	-	2	4	EFFETS COMMERCIAUX	2322
-1	-	-	1	-	-	-	-	-1	-	BONS DU TRESOR FEDERAUX	2340
1	-1	-2	-1	-3	-	-	-	-2	-	PAPIER A COURT-TERME DE SOCIETES DE FINANCEMENT ET AUTRE PAPIER COMMERCIAL	2350
-	-1	-	-	-1	-	-	-	-1	-	HYPOTHEQUES	2410
1	-1	-1	5	4	-	-21	1	-1	-20	OBLIGATIONS:	2420
-1	-1	-	-1	-3	-	-1	-	-2	-1	OBLIGATIONS FEDERALES	2421
-	-	-	-	-	-	-	-	-	-	OBLIGATIONS PROVINCIALES (1)	2422
-	-	-	-	-	-	-	-	-	-	OBLIGATIONS MUNICIPALES (1)	2423
2	-	-1	6	7	-	-20	1	1	-19	AUTRES OBLIGATIONS CANADIENNES	2424
-	-	-	-	-	-	-	-	-	-	CREANCES SUR DES ENTREPRISES ASSOCIEES:	2510
1	-1	5	-17	-12	4	92	11	5	107	CONSTITUEES	2512
-6	-1	2	80	75	2	-136	-6	-5	-140	ACTIONS	2520
2	1	-2	-5	-4	-6	-2	1	1	-7	INVESTISSEMENTS ETRANGERS	2530
-	-	-	-	-	2	-3	-	-	-1	AUTRES ELEMENTS DE L'ACTIF FINANCIER	2610
-1	-7	3	68	63	-	-72	6	-5	-66	VARIATION NETTE DU PASSIF	3100
-	-	-	-	-	-	-	-	-	-	COMPTES A RECEVOIR:	3320
3	-3	1	-1	-	6	-4	-2	1	-	EFFETS COMMERCIAUX	3322
-6	-5	4	69	62	-5	-69	4	-7	-70	EMPRUNTS:	3330
-6	-6	9	67	64	-5	-70	4	-3	-71	EMPRUNTS BANCAIRES	3331
-	1	-5	2	-2	-	1	-	-4	1	AUTRES EMPRUNTS	3332
-	-	1	-	1	-1	-	3	1	2	ACTIONS	3520
2	1	-3	-	-	-	1	1	-	2	AUTRES ELEMENTS DU PASSIF	3610
-	-	-	-	-	-	-	-	-	-	DIVERGENCE (1900-2000)	4000

(1) FIGURE DANS LES OBLIGATIONS PROVINCIALES AVANT LE DEUXIEME TRIMESTRE DE 1970.

TABLE 2-29. SECTOR FLOWS, QUARTERLY AND ANNUALLY
SUBSECTOR VIII 4. OTHER, N.E.I.

CATEGORY NUMBER	CATEGORY	1969					1970				
		I	II	III	IV	ANNUAL	I	II	III	IV	ANNUAL
MILLIONS OF DOLLARS											
1100	GROSS DOMESTIC SAVING	-10	-33	63	45	65	79	27	24	2	12
1200	CAPITAL CONSUMPTION ALLOWANCES AND MISCELLANEOUS VALUATION ADJUSTMENTS	-	-	-	-	-	-	-	-	1	-
1400	NET DOMESTIC SAVING	-10	-33	63	45	65	79	27	24	1	12
1500	NON-FINANCIAL CAPITAL ACQUISITION	1	-	-	1	2	2	-	-	1	-
1600	GROSS FIXED CAPITAL FORMATION	1	-	-	-	1	2	-	-	-	-
1800	NET PURCHASES OF EXISTING AND INTANGIBLE ASSETS	-	-	-	1	1	-	-	-	1	-
1900	NET LENDING OR BORROWING (1100-1500)	-11	-33	63	44	63	77	27	24	1	12
2000	NET FINANCIAL INVESTMENT (2100-3100)	-12	-34	63	44	61	77	27	24	-	12
2100	NET INCREASE IN FINANCIAL ASSETS	-16	-48	32	187	155	-8	18	-5	36	4
2310	CURRENCY AND DEPOSITS:	-17	23	35	21	62	-31	8	-28	21	-3
2311	CURRENCY AND BANK DEPOSITS	-8	25	-19	20	18	-17	9	-14	19	-
2312	DEPOSITS IN OTHER INSTITUTIONS	1	-	-	-1	-	10	-1	-1	1	-
2313	FOREIGN CURRENCY AND DEPOSITS	-10	-2	54	2	44	-24	-	-13	1	-3
2320	RECEIVABLES:	-5	-30	-3	32	-6	-1	-7	18	34	4
2321	CONSUMER CREDIT	-2	-31	-1	31	-3	-1	-10	3	35	2
2322	TRADE	-3	1	-2	1	-3	-	3	15	-1	1
2330	LOANS:										
2332	OTHER LOANS	-7	-4	4	1	-6	-9	-17	-24	-4	-5
2340	GOVERNMENT OF CANADA TREASURY BILLS	-	-	-	-	-	1	-1	-	-	-
2350	FINANCE COMPANY AND OTHER SHORT-TERM COMMERCIAL PAPER	9	14	-18	-	5	-6	-	-	-1	-
2410	MORTGAGES	1	-17	-	-19	-35	10	33	-3	-	-
2420	BONDS:	-2	-12	9	18	13	9	11	-	-1	1
2421	GOVERNMENT OF CANADA BONDS	-	-	-	-1	-1	1	-	-	-	-
2422	PROVINCIAL GOVERNMENT BONDS	-	-15	1	-	-14	-	1	-	-1	-
2423	MUNICIPAL GOVERNMENT BONDS	-	-	-	-	-	-	-	-	-	-
2424	OTHER CANADIAN BONDS	-2	3	8	19	28	8	10	-	-	1
2510	CLAIMS ON ASSOCIATED ENTERPRISES:										
2512	CORPORATE	18	15	16	140	189	14	-11	26	-18	1
2520	STOCKS	-7	-48	-5	-4	-64	4	5	-2	3	1
2530	FOREIGN INVESTMENTS	-5	-20	-9	-12	-46	3	1	-	1	-
2610	OTHER FINANCIAL ASSETS	-1	31	3	10	43	-2	-4	8	1	-
3100	NET INCREASE IN LIABILITIES	-4	-14	-31	143	94	-85	-9	-29	36	-8
3310	CURRENCY AND DEPOSITS:										
3312	DEPOSITS	-10	-41	1	2	-48	-	1	3	2	-
3320	PAYABLES:										
3322	TRADE	-	13	-1	1	13	1	-13	2	-5	-1
3330	LOANS:	-3	-43	15	-15	-46	-40	18	-23	5	-4
3331	BANK LOANS	6	-49	17	-15	-41	-10	5	-9	4	-3
3332	OTHER LOANS	-9	6	-2	-	-5	-30	13	-14	1	-3
3350	FINANCE COMPANY AND OTHER SHORT-TERM COMMERCIAL PAPER	40	61	29	39	169	13	-8	2	-15	-
3410	MORTGAGES	-	-	-	2	2	-	-	-	-	-
3420	BONDS:										
3424	OTHER CANADIAN BONDS	-6	26	23	6	49	5	16	9	47	-
3510	CLAIMS ON ASSOCIATED ENTERPRISES:										
3512	CORPORATE	-46	-14	-40	10	-90	8	3	-2	-7	-
3520	STOCKS	8	-11	-38	65	24	-54	-36	-8	-5	-10
3610	OTHER LIABILITIES	13	-5	-20	33	21	-18	10	-12	14	-
4000	DISCREPANCY (1900-2000)	1	1	-	-	2	-	-	-	1	-

TABLEAU 2-29. FLUX SECTORIELS PAR ANNEES ET TRIMESTRES
SOUS-SECTEUR VIII 4. AUTRES, N.C.A.

I	1971				ANNEE	1972			1 JAN - 30 SEPT		CATEGORIES	NUMERO DE CATEGORIE
	II	III	IV			I	II	III	1971	1972		
MILLIONS DE DOLLARS												
21	25	22	23	91	-1	27	11	68	37	EPARGNE INTERIEURE BRUTE	1100	
-	-	-	1	1	-	-	-	-	-	PROVISIONS POUR CONSOMMATION DE CAPITAL ET AJUSTEMENTS DIVERS	1200	
21	25	22	22	90	-1	27	11	68	37	EPARGNE INTERIEURE NETTE	1400	
-1	-1	3	2	3	-	-	-1	1	-1	ACQUISITION DE CAPITAL NON-FINANCIER	1500	
-	-	2	3	5	-	-	-	2	-	FORMATION BRUTE DE CAPITAL FIXE	1600	
-1	-1	1	-1	-2	-	-	-1	-1	-1	ACHATS NETS D'ACTIFS EXISTANTS ET INTANGIBLES	1800	
22	26	19	21	88	-1	27	12	67	38	PRET NET OU EMPRUNT NET (1100-1500)	1900	
21	29	19	20	89	-1	27	12	69	38	INVESTISSEMENT FINANCIER NET (2100-3100)	2000	
-5	22	11	7	35	61	-52	-27	28	-18	VARIATION NETTE DES ACTIFS FINANCIERS	2100	
21	29	-24	10	-6	10	-20	-	-16	-10	ARGENT LIQUIDE ET DEPOTS:	2310	
-6	13	-17	8	-2	-14	10	1	-10	-3	ARGENT LIQUIDE ET DEPOTS BANCAIRES	2311	
-	-	-	6	6	5	-3	-6	-	-4	DEPOTS DANS LES AUTRES INSTITUTIONS	2312	
-5	16	-7	-4	-10	19	-27	5	-6	-3	DEVICES ET DEPOTS ETRANGERS	2313	
13	-27	-1	30	-11	-15	-14	8	-41	-21	COMPTES A RECEVOIR:	2320	
13	-12	-	30	5	-16	-14	9	-25	-21	CREDIT A LA CONSOMMATION	2321	
-	-15	-1	-	-16	1	-	-1	-16	-	EFFETS COMMERCIAUX	2322	
-	-	-	-	-	-	-	-	-	-	PRETS:	2330	
27	24	-7	-3	41	7	74	-	44	81	AUTRES PRETS	2332	
-	-	1	-	1	-	-	-	1	-	BONS DU TRESOR FEDERALEUX	2340	
43	-2	-	18	-27	12	-1	4	-45	15	PAPIER A COURT-TERME DE SOCIETES DE FINANCEMENT ET AUTRE PAPIER COMMERCIAL	2350	
-3	-7	7	9	6	1	-40	8	-3	-31	HYPOTHEQUES	2410	
7	-2	2	-13	-6	3	-	2	7	5	OBLIGATIONS:	2420	
-	-1	-	-1	-2	-	1	-	-1	1	OBLIGATIONS FEDERALES	2421	
-	-	-1	-	-1	1	1	-	-1	2	OBLIGATIONS PROVINCIALES	2422	
-	-	-	-	-	-	-	-	-	-	OBLIGATIONS MUNICIPALES	2423	
7	-1	3	-12	-3	2	-2	2	9	2	AUTRES OBLIGATIONS CANADIENNES	2424	
68	-6	25	77	164	34	-65	22	87	-9	CREANCES SUR DES ENTREPRISES ASSOCIEES:	2510	
80	2	-	-112	-140	10	9	-61	-28	-42	CONSTITUEES	2512	
-	1	16	35	52	6	-3	-2	17	1	ACTIONS	2520	
3	10	-8	-44	-39	-7	8	-8	5	-7	INVESTISSEMENTS ETRANGERS	2530	
-	-	-	-	-	-	-	-	-	-	AUTRES ELEMENTS DE L'ACTIF FINANCIER	2610	
26	-7	-8	-13	-54	62	-79	-39	-41	-56	VARIATION NETTE DU PASSIF	3100	
-1	3	-2	5	5	1	-2	-	-	-1	ARGENT LIQUIDE ET DEPOTS:	3310	
-	-	-	-	-	-	-	-	-	-	DEPOTS	3312	
2	2	-1	2	5	3	-1	-2	3	-	COMPTES A RECEVOIR:	3320	
4	12	13	23	52	27	-47	-1	29	-21	EFFETS COMMERCIAUX	3322	
2	12	14	-9	19	10	-46	15	28	-21	EMPRUNTS:	3330	
2	-	-1	32	33	17	-1	-16	1	-	EMPRUNTS BANCAIRES	3331	
-	-	-	-	-	-	-	-	-	-	AUTRES EMPRUNTS	3332	
16	-17	-2	6	-29	24	-29	27	-35	22	PAPIER A COURT-TERME DE SOCIETES DE FINANCEMENT ET AUTRE PAPIER COMMERCIAL	2350	
-2	-	-	-	-2	-	-	-	-2	-	HYPOTHEQUES	3410	
-	-	-	-	-	-	-	-	-	-	OBLIGATIONS:	3420	
-5	18	4	13	30	12	10	19	17	41	AUTRES OBLIGATIONS CANADIENNES	3424	
-4	-27	-23	-58	-112	1	-1	-46	-54	-46	ENGAGEMENTS ENVERS DES ENTREPRISES ASSOCIEES: ...	3510	
1	-8	1	-10	-16	-	-4	-33	-6	-37	CONSTITUEES	3512	
-5	10	2	6	13	-6	-5	-3	7	-14	ACTIONS	3520	
1	-3	-	1	-1	-	-	-	-2	-	AUTRES ELEMENTS DU PASSIF	3610	
-	-	-	-	-	-	-	-	-	-	DIVERGENCE (1900-2000)	4000	

TABLE 2-30. SECTOR FLOWS, QUARTERLY AND ANNUALLY

SECTOR IX. PUBLIC FINANCIAL INSTITUTIONS

CATEGORY NUMBER	CATEGORY	1969					1970				
		I	II	III	IV	ANNUAL	I	II	III	IV	ANNUAL
MILLIONS OF DOLLARS											
1100	GROSS DOMESTIC SAVING	-7	4	2	5	4	8	3	-	6	1
1200	CAPITAL CONSUMPTION ALLOWANCES AND MISCELLANEOUS VALUATION ADJUSTMENTS	-	1	-	1	2	-	1	-	2	
1400	NET DOMESTIC SAVING	-7	3	2	4	2	8	2	-	4	
1500	NON-FINANCIAL CAPITAL ACQUISITION	14	13	14	14	55	9	10	10	17	4
1600	GROSS FIXED CAPITAL FORMATION	4	5	4	5	18	3	5	4	9	2
1800	NET PURCHASES OF EXISTING AND INTANGIBLE ASSETS	10	8	10	9	37	6	5	6	8	2
1900	NET LENDING OR BORROWING (1100-1500)	-21	-9	-12	-9	-51	-1	-7	-10	-11	-2
2000	NET FINANCIAL INVESTMENT (2100-3100)	-50	16	15	-11	-30	-38	-48	67	-30	-4
2100	NET INCREASE IN FINANCIAL ASSETS	208	293	358	274	1133	186	271	384	293	1133
2310	CURRENCY AND DEPOSITS:	12	31	20	-25	38	-22	67	-21	-32	-
2311	CURRENCY AND BANK DEPOSITS	16	18	11	1	46	-19	20	-2	-6	-
2312	DEPOSITS IN OTHER INSTITUTIONS	-4	13	9	-26	-8	-3	47	-19	-26	-
2320	RECEIVABLES:										
2322	TRADE	4	-3	5	2	8	23	6	3	-7	2
2330	LOANS:										
2332	OTHER LOANS	27	35	60	75	197	33	47	42	57	17
2340	GOVERNMENT OF CANADA TREASURY BILLS	-	-	-	2	2	-1	-	3	-2	-
2350	FINANCE COMPANY AND OTHER SHORT-TERM COMMERCIAL PAPER	-	-	-	-	-	-	3	-	-	-
2410	MORTGAGES	99	122	176	130	527	97	67	205	172	54
2420	BONDS:	58	87	66	55	266	64	51	100	84	29
2421	GOVERNMENT OF CANADA BONDS	7	16	3	-6	20	13	10	9	22	5
2422	PROVINCIAL GOVERNMENT BONDS	40	60	49	48	197	38	21	73	32	14
2423	MUNICIPAL GOVERNMENT BONDS	4	4	5	13	26	4	5	-	2	1
2424	OTHER CANADIAN BONDS	7	7	9	-	23	9	15	18	28	7
2510	CLAIMS ON ASSOCIATED ENTERPRISES:										
2513	GOVERNMENT	-9	2	12	11	16	-22	10	1	11	-
2520	STOCKS	17	13	11	17	58	19	8	17	9	5
2610	OTHER FINANCIAL ASSETS	-	6	8	7	21	-5	12	34	1	4
3100	NET INCREASE IN LIABILITIES	258	277	343	285	1163	224	319	317	323	1163
3310	CURRENCY AND DEPOSITS:										
3312	DEPOSITS	8	4	22	13	47	-16	15	5	5	
3320	PAYABLES:										
3322	TRADE	3	-5	3	3	4	-6	6	4	3	
3330	LOANS:	3	21	-2	-21	1	11	6	13	-19	
3331	BANK LOANS	2	20	-3	-21	-2	9	4	9	-20	
3332	OTHER LOANS	1	1	1	-	3	2	2	4	1	
3350	FINANCE COMPANY AND OTHER SHORT-TERM COMMERCIAL PAPER	-	-	-	-	-	-	-	-	-	
3410	MORTGAGES	1	1	2	2	6	2	1	2	1	
3420	BONDS:										
3422	PROVINCIAL GOVERNMENT BONDS	1	7	6	2	16	1	-	1	1	
3510	CLAIMS ON ASSOCIATED ENTERPRISES:										
3513	GOVERNMENT	247	220	291	277	1035	226	270	267	332	1035
3610	OTHER LIABILITIES	-5	29	21	9	54	6	21	25	-	5
4000	DISCREPANCY (1900-2000)	29	-25	-27	2	-21	37	41	-77	19	2

TABEAU 2-30. FLUX SECTORIELS PAR ANNEES ET TRIMESTRES

SECTEUR IX. INSTITUTIONS FINANCIERES PUBLIQUES

I	1971				ANNEE	1972			1 JAN - 30 SEPT		CATEGORIES	NUMERO DE CATEGORIE
	II	III	IV			I	II	III	1971	1972		
MILLIONS DE DOLLARS												
-1	6	6	13	24	5	4	7	11	16	EPARGNE INTERIEURE BRUTE	1100	
-	1	-	2	3	-	1	-	1	1	PROVISIONS POUR CONSOMMATION DE CAPITAL ET AJUSTEMENTS DIVERS	1200	
-1	5	6	11	21	5	3	7	10	15	EPARGNE INTERIEURE NETTE	1400	
11	16	14	18	59	14	19	19	41	52	ACQUISITION DE CAPITAL NON-FINANCIER	1500	
5	9	6	10	30	2	8	6	20	16	FORMATION BRUTE DE CAPITAL FIXE	1600	
6	7	8	8	29	12	11	13	21	36	ACHATS NETS D'ACTIFS EXISTANTS ET INTANGIBLES	1800	
-12	-10	-8	-5	-35	-9	-15	-12	-30	-36	PRET NET DU EMPRUNT NET (1100-1500)	1900	
4	-32	11	-46	-63	14	-47	19	-17	-14	INVESTISSEMENT FINANCIER NET (2100-3100)	2000	
28	375	427	254	1384	354	380	402	1130	1136	VARIATION NETTE DES ACTIFS FINANCIERS	2100	
44	-12	48	-39	41	57	91	-83	80	65	ARGENT LIQUIDE ET DEPOTS:	2310	
20	-16	35	-3	36	32	65	-40	39	57	ARGENT LIQUIDE ET DEPOTS BANCAIRES	2311	
24	4	13	-36	5	25	26	-43	41	8	DEPOTS DANS LES AUTRES INSTITUTIONS	2312	
-22	1	8	1	-12	-4	3	-	-13	-1	COMPTES A RECEVOIR:	2320	
72	43	65	41	221	85	71	59	180	215	EFFETS COMMERCIAUX	2322	
-1	2	-2	7	6	-2	1	-	-1	-1	PRETS:	2330	
-	-	-	-	-	20	25	-30	-	15	AUTRES PRETS	2332	
6	189	195	127	657	125	119	147	530	391	BONS DU TRESOR FEDERAUX	2340	
39	149	66	83	337	52	64	165	254	281	PAPIER A COURT-TERME DE SOCIETES DE FINANCEMENT ET AUTRE PAPIER COMMERCIAL	2350	
-11	16	31	-8	28	2	4	17	36	23	HYPOTHEQUES	2410	
41	33	17	63	154	66	-16	123	91	173	OBLIGATIONS:	2420	
9	28	-16	-16	5	1	15	2	21	18	OBLIGATIONS FEDERALES	2421	
-	72	34	44	150	-17	61	23	106	67	OBLIGATIONS PROVINCIALES	2422	
10	7	9	7	33	5	2	66	26	73	OBLIGATIONS MUNICIPALES	2423	
19	8	24	21	72	1	14	68	51	83	AUTRES OBLIGATIONS CANADIENNES	2424	
21	-12	14	6	29	15	-10	10	23	15	CREANCES SUR DES ENTREPRISES ASSOCIEES:	2510	
24	407	416	300	1447	340	427	383	1147	1150	PUBLIQUES	2513	
13	17	6	10	46	9	9	10	36	28	ACTIONS	2520	
-5	10	1	-7	-1	-5	-	-3	6	-8	AUTRES ELEMENTS DE L'ACTIF FINANCIER	2610	
14	29	3	-4	42	1	-	-19	46	-18	VARIATION NETTE DU PASSIF	3100	
13	33	2	-6	42	5	-	-21	48	-16	ARGENT LIQUIDE ET DEPOTS:	3310	
1	-4	1	2	-	-4	-	2	-2	-2	DEPOTS	3312	
-	-	-	-	-	-	19	21	-	40	COMPTES A PAYER:	3320	
2	2	1	2	7	2	2	2	5	6	EFFETS COMMERCIAUX	3322	
-	-	1	1	2	1	1	1	1	3	EMPRUNTS:	3330	
298	331	374	293	1296	328	356	359	1003	1043	EMPRUNTS BANCAIRES	3331	
2	18	30	5	55	4	40	12	50	56	AUTRES EMPRUNTS	3332	
-16	22	-19	41	28	-23	32	-31	-13	-22	PAPIER A COURT-TERME DE SOCIETES DE FINANCEMENT ET AUTRE PAPIER COMMERCIAL	3350	
										HYPOTHEQUES	3410	
										OBLIGATIONS:	3420	
										OBLIGATIONS PROVINCIALES	3422	
										ENGAGEMENTS ENVERS DES ENTREPRISES ASSOCIEES:	3510	
										PUBLIQUES	3513	
										AUTRES ELEMENTS DU PASSIF	3610	
										DIVERGENCE (1900-2000)	4000	

TABLE 2-31. SECTOR FLOWS, QUARTERLY AND ANNUALLY
SUBSECTOR IX 1. PUBLIC FINANCIAL INSTITUTIONS: FEDERAL

CATEGORY NUMBER	CATEGORY	1969					1970				
		I	II	III	IV	ANNUAL	I	II	III	IV	ANNUAL
MILLIONS OF DOLLARS											
1100	GROSS DOMESTIC SAVING	-7	4	3	4	4	5	3	-	4	12
1200	CAPITAL CONSUMPTION ALLOWANCES AND MISCELLANEOUS VALUATION ADJUSTMENTS	-	1	-	1	2	-	1	-	1	2
1400	NET DOMESTIC SAVING	-7	3	3	3	2	5	2	-	3	14
1500	NON-FINANCIAL CAPITAL ACQUISITION	10	8	10	8	36	6	5	6	8	25
1800	NET PURCHASES OF EXISTING AND INTANGIBLE ASSETS	10	8	10	8	36	6	5	6	8	25
1900	NET LENDING OR BORROWING (1100-1500)	-17	-4	-7	-4	-32	-1	-2	-6	-4	-13
2000	NET FINANCIAL INVESTMENT (2100-3100)	-47	20	20	-6	-13	-37	-43	68	-21	-33
2100	NET INCREASE IN FINANCIAL ASSETS	127	150	211	202	690	114	132	255	231	732
2310	CURRENCY AND DEPOSITS:										
2311	CURRENCY AND BANK DEPOSITS	2	-5	-2	11	6	-5	9	-9	2	-5
2320	RECEIVABLES:										
2322	TRADE	3	-3	6	-	6	22	5	2	-8	21
2330	LOANS:										
2332	OTHER LOANS	22	23	29	44	118	8	32	33	49	122
2340	GOVERNMENT OF CANADA TREASURY BILLS	-	-	-	2	2	-1	-	3	-2	-
2350	FINANCE COMPANY AND OTHER SHORT-TERM COMMERCIAL PAPER	-	-	-	-	-	-	-	-	-	-
2410	MORTGAGES	95	116	171	122	504	92	60	201	167	520
2420	BONDS:	7	13	5	3	28	8	13	-4	10	27
2421	GOVERNMENT OF CANADA BONDS	7	12	5	-	24	10	13	-4	10	29
2422	PROVINCIAL GOVERNMENT BONDS	-	1	-	3	4	-3	-	-	-	-3
2423	MUNICIPAL GOVERNMENT BONDS	-	-	-	-	-	-	-	-	-	-
2424	OTHER CANADIAN BONDS	-	-	-	-	-	1	-	-	-	-
2510	CLAIMS ON ASSOCIATED ENTERPRISES:										
2513	GOVERNMENT	-	-	-	10	10	-	-	-	10	10
2520	STOCKS	-	-	-	-	-	-	-	-	-	-
2610	OTHER FINANCIAL ASSETS	-2	6	2	10	16	-10	13	29	3	35
3100	NET INCREASE IN LIABILITIES	174	130	191	208	703	151	175	187	252	763
3320	PAYABLES:										
3322	TRADE	2	-6	2	2	-	-3	5	3	4	9
3330	LOANS:										
3331	BANK LOANS	-1	17	-15	-8	-7	-	4	5	-9	-
3350	FINANCE COMPANY AND OTHER SHORT-TERM COMMERCIAL PAPER	-	-	-	-	-	-	-	-	-	-
3510	CLAIMS ON ASSOCIATED ENTERPRISES:										
3513	GOVERNMENT	170	110	184	202	666	140	160	161	256	717
3610	OTHER LIABILITIES	3	9	20	12	44	14	6	18	1	39
4000	DISCREPANCY (1900-2000)	30	-24	-27	2	-19	36	41	-74	17	20

TABLEAU 2-31. FLUX SECTORIELS PAR ANNEES ET TRIMESTRES
SOUS-SECTEUR IX 1. INSTITUTIONS FINANCIERES PUBLIQUES: FEDERALES

I	1971				1972			1 JAN - 30 SEPT		CATEGORIES	NUMERO DE CATEGORIE
	II	III	IV	ANNEE	I	II	III	1971	1972		
MILLIONS DE DOLLARS											
3	7	6	11	21	-1	3	6	10	8	EPARGNE INTERIEURE BRUTE	1100
	1	-	1	2	-	1	-	1	1	PROVISIONS POUR CONSOMMATION DE CAPITAL ET AJUSTEMENTS DIVERS	1200
3	6	6	10	19	-1	2	6	9	7	EPARGNE INTERIEURE NETTE	1400
6	6	7	8	27	12	10	12	19	34	ACQUISITION DE CAPITAL NON-FINANCIER	1500
6	6	7	8	27	12	10	12	19	34	ACHATS NETS D'ACTIFS EXISTANTS ET INTANGIBLES	1800
9	1	-1	3	-6	-13	-7	-6	-9	-26	PRET NET OU EMPRUNT NET (1100-1500)	1900
7	-24	19	-36	-24	12	-40	25	12	-3	INVESTISSEMENT FINANCIER NET (2100-3100)	2000
2	210	298	166	886	239	192	287	720	718	VARIATION NETTE DES ACTIFS FINANCIERS	2100
										ARGENT LIQUIDE ET DEPOTS:	2310
1	-14	15	-4	8	16	-18	10	12	8	ARGENT LIQUIDE ET DEPOTS BANCAIRES	2311
										COMPTES A RECEVOIR:	2320
3	-	5	-	-18	-7	3	-	-18	-4	EFFETS COMMERCIAUX	2322
										PRETS:	2330
4	29	55	33	181	75	64	55	148	194	AUTRES PRETS	2332
	2	-2	7	6	-2	1	-	-1	-1	BONS DU TRESOR FEDERAUX	2340
	-	-	-	-	20	25	-30	-	15	PAPIER A COURT-TERME DE SOCIETES DE FINANCEMENT ET AUTRE PAPIER COMMERCIAL	2350
1	183	187	121	632	120	116	145	511	381	HYPOTHEQUES	2410
3	20	22	-1	44	8	8	15	45	31	OBLIGATIONS:	2420
3	20	22	-1	44	5	8	10	45	23	OBLIGATIONS FEDERALES	2421
	-	-	-	-	1	-	3	-	4	OBLIGATIONS PROVINCIALES	2422
	-	-	-	-	2	-	-2	-	-	OBLIGATIONS MUNICIPALES	2423
	-	-	-	-	-	-	4	-	4	AUTRES OBLIGATIONS CANADIENNES	2424
	-	8	2	10	-	-	62	8	62	CREANCES SUR DES ENTREPRISES ASSOCIEES:	2510
	-	-	-	-	-	-	28	-	28	PUBLIQUES	2513
	-	-	-	-	-	-	28	-	28	ACTIONS	2520
7	-10	8	8	23	9	-7	2	15	4	AUTRES ELEMENTS DE L'ACTIF FINANCIER	2610
5	234	279	202	910	227	232	262	708	721	VARIATION NETTE DU PASSIF	3100
										COMPTES A PAYER:	3320
5	10	2	-7	-	-4	1	-2	7	-5	EFFETS COMMERCIAUX	3322
										EMPRUNTS:	3330
4	19	-12	-11	-	28	1	-20	11	9	EMPRUNTS BANCAIRES	3331
	-	-	-	-	-	19	21	-	40	PAPIER A COURT-TERME DE SOCIETES DE FINANCEMENT ET AUTRE PAPIER COMMERCIAL	3350
										ENGAGEMENTS ENVERS DES ENTREPRISES ASSOCIEES: ...	3510
6	200	260	212	858	189	192	245	646	626	PUBLIQUES	3513
0	5	29	8	52	14	19	18	44	51	AUTRES ELEMENTS DU PASSIF	3610
6	25	-20	39	18	-25	33	-31	-21	-23	DIVERGENCE (1900-2000)	4000

TABLE 2-32. SECTOR FLOWS, QUARTERLY AND ANNUALLY
SUBSECTOR IX 2. PUBLIC FINANCIAL INSTITUTIONS: PROVINCIAL

CATEGORY NUMBER	CATEGORY	1969					1970				
		I	II	III	IV	ANNUAL	I	II	III	IV	ANNUAL
MILLIONS OF DOLLARS											
1100	GROSS DOMESTIC SAVING	-	-	-1	1	-	3	-	-	2	
1200	CAPITAL CONSUMPTION ALLOWANCES AND MISCELLANEOUS VALUATION ADJUSTMENTS	-	-	-	-	-	-	-	-	1	
1400	NET DOMESTIC SAVING	-	-	-1	1	-	3	-	-	1	
1500	NON-FINANCIAL CAPITAL ACQUISITION	4	5	4	6	19	3	5	4	9	2
1600	GROSS FIXED CAPITAL FORMATION	4	5	4	5	18	3	5	4	9	2
1800	NET PURCHASES OF EXISTING AND INTANGIBLE ASSETS	-	-	-	1	1	-	-	-	-	-
1900	NET LENDING OR BORROWING (1100-1500)	-4	-5	-5	-5	-19	-	-5	-4	-7	-1
2000	NET FINANCIAL INVESTMENT (2100-3100)	-3	-4	-5	-5	-17	-1	-5	-1	-9	-1
2100	NET INCREASE IN FINANCIAL ASSETS	81	143	147	72	443	72	139	129	62	40
2310	CURRENCY AND DEPOSITS:	10	36	22	-36	32	-17	58	-12	-34	-
2311	CURRENCY AND BANK DEPOSITS	14	23	13	-10	40	-14	11	7	-8	-
2312	DEPOSITS IN OTHER INSTITUTIONS	-4	13	9	-26	-8	-3	47	-19	-26	-
2320	RECEIVABLES:										
2322	TRADE	1	-	-1	2	2	1	1	1	1	
2330	LOANS:										
2332	OTHER LOANS	5	12	31	31	79	25	15	9	8	5
2350	FINANCE COMPANY AND OTHER SHORT-TERM COMMERCIAL PAPER	-	-	-	-	-	-	3	-	-	-
2410	MORTGAGES	4	6	5	8	23	5	7	4	5	2
2420	BONDS:	51	74	61	52	238	56	38	104	74	27
2421	GOVERNMENT OF CANADA BONDS	-	4	-2	-6	-4	3	-3	13	12	2
2422	PROVINCIAL GOVERNMENT BONDS	40	59	49	45	193	41	21	73	32	16
2423	MUNICIPAL GOVERNMENT BONDS	4	4	5	13	26	4	5	-	2	1
2424	OTHER CANADIAN BONDS	7	7	9	-	23	8	15	18	28	6
2510	CLAIMS ON ASSOCIATED ENTERPRISES:										
2513	GOVERNMENT	-9	2	12	1	6	-22	10	1	1	-1
2520	STOCKS	17	13	11	17	58	19	8	17	9	5
2610	OTHER FINANCIAL ASSETS	2	-	6	-3	5	5	-1	5	-2	
3100	NET INCREASE IN LIABILITIES	84	147	152	77	460	73	144	130	71	41
3310	CURRENCY AND DEPOSITS:										
3312	DEPOSITS	8	4	22	13	47	-16	15	5	5	
3320	PAYABLES:										
3322	TRADE	1	1	1	1	4	-3	1	1	-1	-
3330	LOANS:	4	4	13	-13	8	11	2	8	-10	1
3331	BANK LOANS	3	3	12	-13	5	9	-	4	-11	
3332	OTHER LOANS	1	1	1	-	3	2	2	4	1	
3410	MORTGAGES	1	1	2	2	6	2	1	2	1	
3420	BONDS:										
3422	PROVINCIAL GOVERNMENT BONDS	1	7	6	2	16	1	-	1	1	
3510	CLAIMS ON ASSOCIATED ENTERPRISES:										
3513	GOVERNMENT	77	110	107	75	369	86	110	106	76	3
3610	OTHER LIABILITIES	-8	20	1	-3	10	-8	15	7	-1	1
4000	DISCREPANCY (1900-2000)	-1	-1	-	-	-2	1	-	-3	2	

TABLEAU 2-32. FLUX SECTORIELS PAR ANNEES ET TRIMESTRES
SOUS-SECTEUR IX 2. INSTITUTIONS FINANCIERES PUBLIQUES: PROVINCIALES

I	1971				1972			1 JAN - 30 SEPT		CATEGORIES	NUMERO DE CATEGORIE
	II	III	IV	ANNEE	I	II	III	1971	1972		
MILLIONS DE DOLLARS											
2	-1	-	2	3	6	1	1	1	8	EPARGNE INTERIEURE BRUTE	1100
-	-	-	1	1	-	-	-	-	-	PROVISIONS POUR CONSOMMATION DE CAPITAL ET AJUSTEMENTS DIVERS	1200
2	-1	-	1	2	6	1	1	1	8	EPARGNE INTERIEURE NETTE	1400
5	10	7	10	32	2	9	7	22	18	ACQUISITION DE CAPITAL NON-FINANCIER	1500
5	9	6	10	30	2	8	6	20	16	FORMATION BRUTE DE CAPITAL FIXE	1600
-	1	1	-	2	-	1	1	2	2	ACHATS NETS D'ACTIFS EXISTANTS ET INTANGIBLES	1800
-3	-11	-7	-8	-29	4	-8	-6	-21	-10	PRET NET OU EMPRUNT NET (1100-1500)	1900
-13	-8	-8	-10	-39	2	-7	-6	-29	-11	INVESTISSEMENT FINANCIER NET (2100-3100)	2000
116	165	129	88	498	115	188	115	410	418	VARIATION NETTE DES ACTIFS FINANCIERS	2100
33	2	33	-35	33	41	109	-93	68	57	ARGENT LIQUIDE ET DEPOTS:	2310
9	-2	20	1	28	16	83	-50	27	49	ARGENT LIQUIDE ET DEPOTS BANCAIRES	2311
24	4	13	-36	5	25	26	-43	41	8	DEPOTS DANS LES AUTRES INSTITUTIONS	2312
1	1	3	1	6	3	-	-	5	3	COMPTES A RECEVOIR:	2320
8	14	10	8	40	10	7	4	32	21	EFFETS COMMERCIAUX	2322
-	-	-	-	-	-	-	-	-	-	PRETS:	2330
5	6	8	6	25	5	3	2	19	10	AUTRES PRETS	2332
36	129	44	84	293	44	56	150	209	250	PAPIER A COURT-TERME DE SOCIETES DE FINANCEMENT ET AUTRE PAPIER COMMERCIAL	2350
-14	-4	9	-7	-16	-3	-4	7	-9	-	HYPOTHEQUES	2410
41	33	17	63	154	65	-16	120	91	169	OBLIGATIONS:	2420
9	28	-16	-16	5	-1	15	4	21	18	OBLIGATIONS FEDERALES	2421
-	72	34	44	150	-17	61	19	106	63	OBLIGATIONS PROVINCIALES	2422
10	7	1	5	23	5	2	4	18	11	OBLIGATIONS MUNICIPALES	2423
19	8	24	21	72	1	14	40	51	55	AUTRES OBLIGATIONS CANADIENNES	2424
4	-2	6	-2	6	6	-3	8	8	11	CREANCES SUR DES ENTREPRISES ASSOCIEES:	2510
129	173	137	98	537	113	195	121	439	429	PUBLIQUES	2513
13	17	6	10	46	9	9	10	36	28	ACTIONS	2520
-	-	-1	-	-1	-1	-1	-1	-1	-3	AUTRES ELEMENTS DE L'ACTIF FINANCIER	2610
10	10	15	7	42	-27	-1	1	35	-27	VARIATION NETTE DU PASSIF	3100
9	14	14	5	42	-23	-1	-1	37	-25	ARGENT LIQUIDE ET DEPOTS:	3310
1	-4	1	2	-	-4	-	2	-2	-2	DEPOTS	3312
2	2	1	2	7	2	2	2	5	6	COMPTES A PAYER:	3320
-	-	1	1	2	1	1	1	1	3	EFFETS COMMERCIAUX	3322
112	131	114	81	438	139	164	114	357	417	EMPRUNTS:	3330
-8	13	1	-3	3	-10	21	-6	6	5	EMPRUNTS BANCAIRES	3331
10	-3	1	2	10	2	-1	-	8	1	AUTRES EMPRUNTS	3332
										HYPOTHEQUES	3410
										OBLIGATIONS:	3420
										OBLIGATIONS PROVINCIALES	3422
										ENGAGEMENTS ENVERS DES ENTREPRISES ASSOCIEES: ...	3510
										PUBLIQUES	3513
										AUTRES ELEMENTS DU PASSIF	3610
										DIVERGENCE (1900-2000)	4000

TABLE 2-33. SECTOR FLOWS, QUARTERLY AND ANNUALLY
SECTOR X. FEDERAL GOVERNMENT

CATEGORY NUMBER	CATEGORY	1969					1970				
		I	II	III	IV	ANNUAL	I	II	III	IV	ANNUAL
MILLIONS OF DOLLARS											
1100	GROSS DOMESTIC SAVING	-22	519	344	666	1507	-85	256	212	346	729
1200	CAPITAL CONSUMPTION ALLOWANCES AND MISCELLANEOUS VALUATION ADJUSTMENTS	50	51	52	53	206	54	54	56	57	221
1400	NET DOMESTIC SAVING	-72	468	292	613	1301	-139	202	156	289	508
1500	NON-FINANCIAL CAPITAL ACQUISITION	105	106	156	125	492	90	103	156	111	460
1600	GROSS FIXED CAPITAL FORMATION	127	92	123	138	480	121	94	126	137	478
1700	VALUE OF PHYSICAL CHANGE IN INVENTORIES	-24	13	31	-14	6	-29	10	31	-25	-13
1800	NET PURCHASES OF EXISTING AND INTANGIBLE ASSETS	2	1	2	1	6	-2	-1	-1	-1	-5
1900	NET LENDING OR BORROWING (1100-1500)	-127	413	188	541	1015	-175	153	56	235	269
2000	NET FINANCIAL INVESTMENT (2100-3100)	-130	385	285	442	982	-290	241	65	196	211
2100	NET INCREASE IN FINANCIAL ASSETS	-133	146	46	1251	1310	-87	227	694	1638	2472
2310	CURRENCY AND DEPOSITS:	-210	392	-236	775	721	-729	-465	41	1243	90
2311	CURRENCY AND BANK DEPOSITS	-207	385	-233	772	717	-731	-466	44	1243	98
2312	DEPOSITS IN OTHER INSTITUTIONS	-	-	-	-	-	-	-	-	-	-
2313	FOREIGN CURRENCY AND DEPOSITS	-3	7	-3	3	4	2	1	-3	-	-
2320	RECEIVABLES:										
2322	TRADE	1	2	-1	-	2	-1	1	-	-	-
2330	LOANS:										
2332	OTHER LOANS	56	64	-15	53	158	32	91	21	19	163
2340	GOVERNMENT OF CANADA TREASURY BILLS	-5	1	4	-4	-4	-	1	6	-5	2
2350	FINANCE COMPANY AND OTHER SHORT-TERM COMMERCIAL PAPER	-2	-	8	-6	-	-11	-	6	-5	-10
2410	MORTGAGES	9	-2	50	12	69	5	5	9	4	23
2420	BONDS:	-147	76	12	82	23	-25	-115	48	44	-41
2421	GOVERNMENT OF CANADA BONDS	-148	76	10	81	19	-32	-112	44	45	-51
2422	PROVINCIAL GOVERNMENT BONDS	-1	-1	1	-	-1	6	-5	2	-11	-1
2423	MUNICIPAL GOVERNMENT BONDS	-	-	-	-	-	-	2	-	9	11
2424	OTHER CANADIAN BONDS	2	1	1	1	5	1	-	2	1	4
2510	CLAIMS ON ASSOCIATED ENTERPRISES:										
2513	GOVERNMENT	182	-55	238	330	695	693	982	506	305	2488
2520	STOCKS	1	1	1	4	7	11	-	4	11	20
2530	FOREIGN INVESTMENTS	-	1	-	-32	-31	-	-	-	-32	-3
2610	OTHER FINANCIAL ASSETS	-18	-334	-15	37	-330	-62	-273	53	54	-22
3100	NET INCREASE IN LIABILITIES	-3	-239	-239	809	328	203	-14	629	1442	2260
3310	CURRENCY AND DEPOSITS:	25	-	8	1	34	9	-	11	4	21
3311	CURRENCY AND BANK DEPOSITS	28	2	9	1	40	10	-1	12	4	21
3312	DEPOSITS IN OTHER INSTITUTIONS	-3	-2	-1	-	-6	-1	1	-1	-	-
3320	PAYABLES:										
3322	TRADE	158	-144	-3	5	16	177	-161	-15	11	11
3330	LOANS:										
3332	OTHER LOANS	-20	-63	-20	-41	-144	-4	-16	3	-37	-5
3340	GOVERNMENT OF CANADA TREASURY BILLS	15	25	30	-	70	-	410	160	160	730
3420	BONDS:										
3421	GOVERNMENT OF CANADA BONDS	-149	-174	-263	1081	495	-161	-329	255	1364	112
3430	LIFE INSURANCE AND PENSIONS	-11	31	-14	-8	-2	-13	38	-13	-18	-
3510	CLAIMS ON ASSOCIATED ENTERPRISES:										
3513	GOVERNMENT	19	31	-27	-5	18	28	28	-24	-18	1
3610	OTHER LIABILITIES:	-40	55	50	-224	-159	167	16	252	-24	41
	(A) INTEREST DUE AND D/S PLUS INTEREST ACCRUED	95	-42	129	-183	-1	120	4	163	-120	16
	(B) MISCELLANEOUS DEPOSITS AND TRUST ACCOUNTS	26	55	-26	-19	36	-22	-5	22	-36	-4
	(C) MISCELLANEOUS SUSPENSE ACCOUNTS	18	1	-1	18	36	-7	13	8	29	4
	(D) ALL OTHER LIABILITIES	-147	71	-78	-25	-179	148	-3	-4	114	25
	(E) ACCRUED CAPITAL EXPENDITURE LIABILITIES ..	-32	-30	26	-15	-51	-72	7	63	-11	-1
4000	DISCREPANCY (1900-2000)	3	28	-97	99	33	115	-88	-9	39	5

TABLEAU 2-33. FLUX SECTORIELS PAR ANNEES ET TRIMESTRES
SECTEUR X. ADMINISTRATION PUBLIQUE FEDERALE

I	1971				1972			1 JAN - 30 SEPT		CATEGORIES	NUMERO DE CATEGORIE
	II	III	IV	ANNEE	I	II	III	1971	1972		
MILLIONS DE DOLLARS											
03	303	250	205	355	-507	-61	80	150	-488	EPARGNE INTERIEURE BRUTE	1100
57	58	59	60	234	61	62	63	174	186	PROVISIONS POUR CONSOMMATION DE CAPITAL ET AJUSTEMENTS DIVERS	1200
60	245	191	145	121	-568	-123	17	-24	-674	EPARGNE INTERIEURE NETTE	1400
88	124	158	152	522	120	143	189	370	452	ACQUISITION DE CAPITAL NON-FINANCIER	1500
35	115	156	165	571	147	121	164	406	432	FORMATION BRUTE DE CAPITAL FIXE	1600
40	4	7	-11	-40	-25	21	29	-29	25	VALEUR DE LA VARIATION MATERIELLE DES STOCKS	1700
-7	5	-5	-2	-9	-2	1	-4	-7	-5	ACHATS NETS D'ACTIFS EXISTANTS ET INTANGIBLES	1800
91	179	92	53	-167	-627	-204	-109	-220	-940	PRET NET OU EMPRUNT NET (1100-1500)	1900
53	237	136	95	-85	-622	-163	-69	-180	-854	INVESTISSEMENT FINANCIER NET (2100-3100)	2000
56	150	549	2174	3029	-486	-256	423	855	-319	VARIATION NETTE DES ACTIFS FINANCIERS	2100
68	150	-220	1301	763	-1204	-418	-121	-538	-1743	ARGENT LIQUIDE ET DEPOTS:	2310
66	149	-222	1301	762	-1199	-423	-122	-539	-1744	ARGENT LIQUIDE ET DEPOTS BANCAIRES	2311
-	-	-	-	-	-	-	-	-	-	DEPOTS DANS LES AUTRES INSTITUTIONS	2312
-2	1	2	-	1	-5	5	1	1	1	DEVICES ET DEPOTS ETRANGERS	2313
2	-	-1	-	1	-2	-	-1	1	-3	COMPTES A RECEVOIR:	2320
-	-	-	-	-	-	-	-	-	-	EFFETS COMMERCIAUX	2322
55	116	84	169	423	99	137	38	255	274	PRETS:	2330
-2	-	4	2	4	-5	-1	4	2	-2	AUTRES PRETS	2332
-1	4	11	-7	7	-7	2	16	14	11	BONS DU TRESOR FEDERAUX	2340
-5	10	2	1	8	3	-3	-2	7	-2	PAPIER A COURT-TERME DE SOCIETES DE FINANCEMENT ET AUTRE PAPIER COMMERCIAL	2350
63	-84	3	-235	-479	4	-	-1	-244	3	HYPOTHEQUES	2410
61	-85	2	-232	-476	5	-1	-	-244	4	OBLIGATIONS:	2420
-2	10	1	-3	6	-6	1	3	9	-2	OBLIGATIONS FEDERALES	2421
-2	-9	-	-	-11	5	-1	-4	-11	-	OBLIGATIONS PROVINCIALES	2422
2	-	-	-	2	-	1	-	2	1	OBLIGATIONS MUNICIPALES	2423
22	146	488	845	2101	486	311	391	1256	1188	AUTRES OBLIGATIONS CANADIENNES	2424
2	12	2	8	24	9	-1	6	16	14	CREANCES SUR DES ENTREPRISES ASSOCIEES:	2510
-	-	-	-25	-25	-	2	-	-	2	PUBLIQUES	2513
14	-204	176	116	202	131	-285	93	86	-61	ACTIONS	2520
09	-87	413	2079	3114	136	-93	492	1035	535	INVESTISSEMENTS ETRANGERS	2530
10	3	5	7	25	6	5	9	18	20	AUTRES ELEMENTS DE L'ACTIF FINANCIER	2610
10	3	5	7	25	6	5	9	18	20	VARIATION NETTE DU PASSIF	3100
-	-	-	-	-	-	-	-	-	-	ARGENT LIQUIDE ET DEPOTS:	3310
65	-161	-16	14	2	225	-176	-28	-12	21	ARGENT LIQUIDE ET DEPOTS BANCAIRES	3311
1	-3	-	50	48	-25	-3	-	-2	-28	DEPOTS DANS LES AUTRES INSTITUTIONS	3312
10	65	65	-35	205	-	70	130	240	200	COMPTES A PAYER:	3320
33	-109	87	2160	2571	-175	-265	-13	411	-453	EFFETS COMMERCIAUX	3322
14	34	-16	-15	-11	-15	30	-11	4	4	EMPRUNTS:	3330
68	-11	-20	-23	14	89	-18	24	37	95	AUTRES EMPRUNTS	3332
64	95	308	-79	260	31	264	381	339	676	BONS DU TRESOR FEDERAUX	3340
90	34	179	-143	260	207	107	218	403	532	OBLIGATIONS:	3420
82	21	22	72	33	12	7	-25	-39	-6	OBLIGATIONS FEDERALES	3421
42	5	-1	39	1	-249	60	155	-38	-34	OBLIGATIONS VIE ET RENTES	3430
39	29	62	-46	6	139	64	-33	52	170	ENGAGEMENTS ENVERS DES ENTREPRISES ASSOCIEES:	3510
91	6	46	-1	-40	-78	26	66	-39	14	PUBLIQUES	3513
62	-58	-44	-42	-82	-5	-41	-40	-40	-86	AUTRES ELEMENTS DU PASSIF:	3610
										(A) INTERET DU ET A PAYER PLUS INTERET COURU	
										(B) COMPTES DIVERS DE DEPOT ET DE FIDUCIE	
										(C) COMPTE D'ATTENTE DIVERS	
										(D) TOUT AUTRES ELEMENTS DU PASSIF	
										(E) DEPENSES COURUES EN CAPITAL FIXE	
										DIVERGENCE (1900-2000)	4000

TABLE 2-34. SECTOR FLOWS, QUARTERLY AND ANNUALLY
SECTOR XI. PROVINCIAL AND LOCAL GOVERNMENTS AND HOSPITALS

CATEGORY NUMBER	CATEGORY	1969					1970				
		I	II	III	IV	ANNUAL	I	II	III	IV	ANNUAL
MILLIONS OF DOLLARS											
1100	GROSS DOMESTIC SAVING	723	682	672	317	2394	686	682	550	198	21
1200	CAPITAL CONSUMPTION ALLOWANCES AND MISCELLANEOUS VALUATION ADJUSTMENTS	211	216	221	226	874	231	237	242	247	9
1400	NET DOMESTIC SAVING	512	466	451	91	1520	455	445	308	-49	11
1500	NON-FINANCIAL CAPITAL ACQUISITION	502	641	862	742	2747	552	683	895	809	29
1600	GROSS FIXED CAPITAL FORMATION	481	621	794	679	2575	502	636	826	731	26
1700	VALUE OF PHYSICAL CHANGE IN INVENTORIES
1800	NET PURCHASES OF EXISTING AND INTANGIBLE ASSETS	21	20	68	63	172	50	47	69	78	2
1900	NET LENDING OR BORROWING (1100-1500)	221	41	-190	-425	-353	134	-1	-345	-611	-8
2000	NET FINANCIAL INVESTMENT (2100-3100)	-181	36	285	-255	-115	-390	77	209	-772	-8
2100	NET INCREASE IN FINANCIAL ASSETS	767	449	609	226	2051	515	597	520	-87	15
2310	CURRENCY AND DEPOSITS:	537	-93	155	-134	465	273	181	39	-328	1
2311	CURRENCY AND BANK DEPOSITS	503	-230	147	-30	390	257	128	-8	-214	1
2312	DEPOSITS IN OTHER INSTITUTIONS	13	90	-20	-21	62	-37	59	-1	-39	-
2313	FOREIGN CURRENCY AND DEPOSITS	21	47	28	-83	13	53	-6	48	-75	-
2320	RECEIVABLES:										
2322	TRADE	29	1	-3	1	28	27	4	-16	7	-
2330	LOANS:										
2332	OTHER LOANS	13	32	9	22	76	25	6	10	23	-
2340	GOVERNMENT OF CANADA TREASURY BILLS	1	-	-	-	1	-	-	-	-9	-
2350	FINANCE COMPANY AND OTHER SHORT-TERM COMMERCIAL PAPER	1	1	1	1	4	3	3	4	4	-
2410	MORTGAGES	22	25	22	37	106	36	62	61	67	2
2420	BONDS:	160	219	258	140	777	126	108	241	-10	4
2421	GOVERNMENT OF CANADA BONDS	-30	7	-	1	-22	-	-7	-8	-20	-
2422	PROVINCIAL GOVERNMENT BONDS	73	24	84	26	207	-48	30	43	-98	-
2423	MUNICIPAL GOVERNMENT BONDS	39	98	76	121	334	130	74	81	105	3
2424	OTHER CANADIAN BONDS	78	90	98	-8	258	44	11	125	3	1
2510	CLAIMS ON ASSOCIATED ENTERPRISES:										
2513	GOVERNMENT	83	157	158	76	474	172	66	175	82	4
2520	STOCKS	10	1	1	2	14	1	8	7	6	-
2530	FOREIGN INVESTMENTS	-	-	-	-	-	-	-	-	-	-
2610	OTHER FINANCIAL ASSETS	-89	106	8	81	106	-148	159	-1	71	-
3100	NET INCREASE IN LIABILITIES	948	413	324	481	2166	905	520	311	685	24
3320	PAYABLES:										
3322	TRADE	94	31	-60	-38	27	65	54	-40	6	-
3330	LOANS:	265	-141	-85	145	184	260	-68	-168	175	1
3331	BANK LOANS	184	-111	-85	126	114	155	-100	-160	85	-
3332	OTHER LOANS	81	-30	-	19	70	105	32	-8	90	2
3410	MORTGAGES	-2	-3	2	7	4	2	3	3	7	-
3420	BONDS:	530	538	482	423	1973	476	539	520	454	19
3422	PROVINCIAL GOVERNMENT BONDS	416	327	381	290	1414	270	407	422	275	13
3423	MUNICIPAL GOVERNMENT BONDS	110	207	89	114	520	197	110	90	173	5
3424	OTHER CANADIAN BONDS	4	4	12	19	39	9	22	8	6	-
3510	CLAIMS ON ASSOCIATED ENTERPRISES:										
3513	GOVERNMENT	-14	2	7	3	-2	-30	7	-2	35	-
3610	OTHER LIABILITIES	75	-14	-22	-59	-20	132	-15	-2	8	1
4000	DISCREPANCY (1900-2000)	402	5	-475	-170	-238	524	-78	-554	161	-

TABLEAU 2-34. FLUX SECTORIELS PAR ANNEES ET TRIMESTRES

SECTEUR XI. ADMINISTRATIONS PUBLIQUES PROVINCIALES ET MUNICIPALES ET HOPITAUX

I	1971				1972			1 JAN - 30 SEPT		CATEGORIES	NUMERO DE CATEGORIE
	II	III	IV	ANNEE	I	II	III	1971	1972		
MILLIONS DE DOLLARS											
80	538	503	286	2107	680	468	443	1821	1591	EPARGNE INTERIEURE BRUTE	1100
53	259	264	269	1045	275	280	285	776	840	PROVISIONS POUR CONSOMMATION DE CAPITAL ET AJUSTEMENTS DIVERS	1200
47	279	239	17	1062	405	188	158	1045	751	EPARGNE INTERIEURE NETTE	1400
59	785	1037	926	3417	700	869	1149	2491	2718	ACQUISITION DE CAPITAL NON-FINANCIER	1500
47	740	973	860	3120	638	815	1082	2260	2535	FORMATION BRUTE DE CAPITAL FIXE	1600
..	VALEUR DE LA VARIATION MATERIELLE DES STOCKS	1700
22	45	64	66	297	62	54	67	231	183	ACHATS NETS D'ACTIFS EXISTANTS ET INTANGIBLES	1800
11	-247	-534	-640	-1310	-20	-401	-706	-670	-1127	PRET NET OU EMPRUNT NET (1100-1500)	1900
25	-64	-2	-754	-845	-297	-524	30	-91	-791	INVESTISSEMENT FINANCIER NET (2100-3100)	2000
13	666	198	284	1761	872	581	347	1477	1800	VARIATION NETTE DES ACTIFS FINANCIERS	2100
95	315	-163	-245	302	431	50	122	547	603	ARGENT LIQUIDE ET DEPOTS:	2310
87	262	-162	-233	254	381	-6	83	487	458	ARGENT LIQUIDE ET DEPOTS BANCAIRES	2311
15	73	-9	-3	46	2	69	-37	49	34	DEPOTS DANS LES AUTRES INSTITUTIONS	2312
23	-20	8	-9	2	48	-13	76	11	111	DEVICES ET DEPOTS ETRANGERS	2313
88	-10	-9	13	32	39	-3	8	19	44	COMPTES A RECEVOIR:	2320
										EFFETS COMMERCIAUX	2322
										PRETS:	2330
89	23	24	28	114	17	11	12	86	40	AUTRES PRETS	2332
2	-2	5	-	5	-	-	-	5	-	BONS DU TRESOR FEDERAUX	2340
3	3	4	4	14	3	3	4	10	10	PAPIER A COURT-TERME DE SOCIETES DE FINANCEMENT ET AUTRE PAPIER COMMERCIAL	2350
83	58	70	72	283	48	41	33	211	122	HYPOTHEQUES	2410
88	109	204	150	601	158	103	135	451	396	OBLIGATIONS:	2420
2	-25	6	1	-20	-3	-4	-1	-21	-8	OBLIGATIONS FEDERALES	2421
86	19	9	16	-42	29	7	27	-58	63	OBLIGATIONS PROVINCIALES	2422
83	59	107	120	429	106	70	58	309	234	OBLIGATIONS MUNICIPALES	2423
83	56	82	13	234	26	30	51	221	107	AUTRES OBLIGATIONS CANADIENNES	2424
										CREANCES SUR DES ENTREPRISES ASSOCIEES:	2510
86	101	46	115	298	89	274	6	183	369	PUBLIQUES	2513
1	1	1	-	3	1	1	1	3	3	ACTIONS	2520
	-	-	-	-	-	-	-	-	-	INVESTISSEMENTS ETRANGERS	2530
22	68	16	147	109	86	101	26	-38	213	AUTRES ELEMENTS DE L'ACTIF FINANCIER	2610
88	730	200	1038	2606	1169	1105	317	1568	2591	VARIATION NETTE DU PASSIF	3100
										COMPTES A PAYER:	3320
50	32	7	-20	69	50	79	58	89	187	EFFETS COMMERCIAUX	3322
95	-13	-209	176	149	377	138	-382	-27	133	EMPRUNTS:	3330
83	21	-246	71	-91	310	109	-389	-162	30	EMPRUNTS BANCAIRES	3331
2	-34	37	105	240	67	29	7	135	103	AUTRES EMPRUNTS	3332
3	3	2	3	11	4	3	1	8	8	HYPOTHEQUES	3410
84	730	375	878	2287	672	874	606	1409	2152	OBLIGATIONS:	3420
82	641	259	599	1641	509	706	460	1042	1675	OBLIGATIONS PROVINCIALES	3422
82	88	111	271	622	158	165	146	351	469	OBLIGATIONS MUNICIPALES	3423
0	1	5	8	24	5	3	-	16	8	AUTRES OBLIGATIONS CANADIENNES	3424
										ENGAGEMENTS ENVERS DES ENTREPRISES ASSOCIEES:	3510
7	4	7	33	51	45	29	29	18	103	PUBLIQUES	3513
9	-26	18	-32	39	21	-18	5	71	8	AUTRES ELEMENTS DU PASSIF	3610
6	-183	-532	114	-465	277	123	-736	-579	-336	DIVERGENCE (1900-2000)	4000

TABLE 2-35. SECTOR FLOWS, QUARTERLY AND ANNUALLY
SUBSECTOR XI 1. PROVINCIAL GOVERNMENTS

CATEGORY NUMBER	CATEGORY	1969					1970				
		I	II	III	IV	ANNUAL	I	II	III	IV	ANNUAL
MILLIONS OF DOLLARS											
1100	GROSS DOMESTIC SAVING	452	133	445	314	1344	334	197	274	94	899
1200	CAPITAL CONSUMPTION ALLOWANCES AND MISCELLANEOUS VALUATION ADJUSTMENTS	84	86	87	89	346	91	93	95	96	365
1400	NET DOMESTIC SAVING	368	47	358	225	998	243	104	179	-2	524
1500	NON-FINANCIAL CAPITAL ACQUISITION	222	177	305	322	1026	251	206	319	341	1117
1600	GROSS FIXED CAPITAL FORMATION	243	200	280	302	1025	244	202	293	307	1046
1700	VALUE OF PHYSICAL CHANGE IN INVENTORIES
1800	NET PURCHASES OF EXISTING AND INTANGIBLE ASSETS	-21	-23	25	20	1	7	4	26	34	71
1900	NET LENDING OR BORROWING (1100-1500)	230	-44	140	-8	318	83	-9	-45	-247	-211
2000	NET FINANCIAL INVESTMENT (2100-3100)	219	-74	226	12	383	6	32	-15	-351	-320
2100	NET INCREASE IN FINANCIAL ASSETS	733	256	544	288	1821	418	529	425	-18	1352
2310	CURRENCY AND DEPOSITS:	560	-223	129	-2	464	212	157	5	-223	151
2311	CURRENCY AND BANK DEPOSITS	553	-305	138	16	402	252	88	10	-188	162
2312	DEPOSITS IN OTHER INSTITUTIONS	7	80	-12	-15	60	-43	63	-6	-30	-1
2313	FOREIGN CURRENCY AND DEPOSITS	-	2	3	-3	2	3	6	1	-5	..
2320	RECEIVABLES:										
2322	TRADE	22	-6	-10	-6	-	23	-1	-21	2	..
2330	LOANS:										
2332	OTHER LOANS	13	32	11	22	78	24	6	10	23	6
2340	GOVERNMENT OF CANADA TREASURY BILLS	2	1	-	-	3	-	-	-	-9	-
2410	MORTGAGES	22	25	22	37	106	36	62	61	67	226
2420	BONOS:	131	182	243	98	654	111	86	206	-25	370
2421	GOVERNMENT OF CANADA BONOS	-31	1	-	-	-30	1	-3	-1	-15	-1
2422	PROVINCIAL GOVERNMENT BONOS	71	19	87	24	201	-46	27	35	-109	-5
2423	MUNICIPAL GOVERNMENT BONOS	28	89	70	100	287	116	63	71	84	334
2424	OTHER CANADIAN BONOS	63	73	86	-26	196	40	-1	101	15	144
2510	CLAIMS ON ASSOCIATED ENTERPRISES:										
2513	GOVERNMENT	80	157	159	75	471	173	65	171	82	491
2520	STOCKS	9	-	-	1	10	-	7	6	6	19
2530	FOREIGN INVESTMENTS	-	-	-	-	-	-	-	-	-	-
2610	OTHER FINANCIAL ASSETS	-106	88	-10	63	35	-161	147	-13	59	..
3100	NET INCREASE IN LIABILITIES	514	330	318	276	1438	412	497	440	333	1612
3320	PAYABLES:										
3322	TRADE	89	26	-65	-43	7	60	49	-45	1	..
3330	LOANS:	-54	-12	13	78	25	-12	55	72	17	133
3331	BANK LOANS	-62	-16	-4	62	-20	-57	29	25	-30	-
3332	OTHER LOANS	8	4	17	16	45	45	26	47	47	133
3410	MORTGAGES	3	2	6	10	21	1	2	3	6	..
3420	BONDS:	416	327	381	290	1414	270	407	422	275	1375
3422	PROVINCIAL GOVERNMENT BONDS (1)	416	327	381	290	1414	270	407	422	275	1375
3424	OTHER CANADIAN BONDS	-	-	-	-	-	-	-	-	-	-
3510	CLAIMS ON ASSOCIATED ENTERPRISES:										
3513	GOVERNMENT	-14	2	7	2	-3	-30	7	-2	34	..
3610	OTHER LIABILITIES	74	-15	-24	-61	-26	123	-23	-10	-	..
4000	DISCREPANCY (1900-2000)	11	30	-86	-20	-65	77	-41	-30	104	1

(1) INCLUDES PROVINCIAL TREASURY BILLS SOLD AT PUBLIC TENDER.

TABLEAU 2-35. FLUX SECTORIELS PAR ANNEES ET TRIMESTRES
SOUS-SECTEUR XI 1. ADMINISTRATIONS PUBLIQUES PROVINCIALES

I	1971				ANNEE	1972			1 JAN - 30 SEPT		CATEGORIES	NUMERO DE CATEGORIE
	I	III	IV	ANNEE		I	II	III	1971	1972		
MILLIONS DE DOLLARS												
73	105	110	194	982	549	11	82	788	642	EPARGNE INTERIEURE BRUTE	1100	
99	101	102	104	406	106	108	110	302	324	PROVISIONS POUR CONSOMMATION DE CAPITAL ET AJUSTEMENTS DIVERS	1200	
74	4	8	90	576	443	-97	-28	486	318	EPARGNE INTERIEURE NETTE	1400	
44	258	402	403	1407	343	302	465	1004	1110	ACQUISITION DE CAPITAL NON-FINANCIER	1500	
53	255	380	379	1277	330	297	447	898	1074	FORMATION BRUTE DE CAPITAL FIXE	1600	
..	VALEUR DE LA VARIATION MATERIELLE DES STOCKS	1700	
81	3	22	24	130	13	5	18	106	36	ACHATS NETS D'ACTIFS EXISTANTS ET INTANGIBLES	1800	
29	-153	-292	-209	-425	206	-291	-383	-216	-468	PRET NET OU EMPRUNT NET (1100-1500)	1900	
09	-116	-268	-241	-416	106	-306	-265	-175	-465	INVESTISSEMENT FINANCIER NET (2100-3100)	2000	
77	592	86	402	1557	807	527	223	1155	1557	VARIATION NETTE DES ACTIFS FINANCIERS	2100	
16	244	-192	-84	284	375	19	45	368	439	ARGENT LIQUIDE ET DEPOTS:	2310	
52	185	-206	-88	243	335	-23	34	331	346	ARGENT LIQUIDE ET DEPOTS BANCAIRES	2311	
55	60	14	2	41	-1	39	-30	39	8	DEPOTS DANS LES AUTRES INSTITUTIONS	2312	
..1	-1	-	2	-	41	3	41	-2	85	DEVISES ET DEPOTS ETRANGERS	2313	
34	-15	-14	8	13	35	-8	3	5	30	COMPTES A RECEVOIR:	2320	
60	23	24	28	115	17	12	13	87	42	EFFETS COMMERCIAUX	2322	
..	-	2	-	2	-	-	-	2	-	PRETS:	2330	
33	58	70	72	283	48	41	33	211	122	AUTRES PRETS	2332	
03	124	146	139	512	170	100	113	373	383	BONS DU TRESOR FEDERAUX	2340	
..4	-24	7	-	-21	-5	-3	1	-21	-7	HYPOTHEQUES	2410	
76	21	4	16	-55	23	13	27	-71	63	OBLIGATIONS:	2420	
76	66	84	99	375	119	60	53	276	232	OBLIGATIONS FEDERALES	2421	
77	61	51	24	213	33	30	32	189	95	OBLIGATIONS PROVINCIALES	2422	
16	102	46	104	288	90	274	3	184	367	OBLIGATIONS MUNICIPALES	2423	
..	-	-	-	-	-	-	-	-	-	AUTRES OBLIGATIONS CANADIENNES	2424	
..	-	-	-	-	-	-	-	-	-	CREANCES SUR DES ENTREPRISES ASSOCIEES:	2510	
5	56	4	135	60	72	89	13	-75	174	PUBLIQUES	2513	
8	708	354	643	1973	701	833	488	1330	2022	ACTIONS	2520	
5	27	2	-25	49	45	73	53	74	171	INVESTISSEMENTS ETRANGERS	2530	
2	68	74	75	219	87	50	-52	144	85	AUTRES ELEMENTS DE L'ACTIF FINANCIER	2610	
3	23	14	-8	-54	55	24	-79	-46	-	VARIATION NETTE DU PASSIF	3100	
5	45	60	83	273	32	26	27	190	85	COMPTES A PAYER:	3320	
2	2	2	2	8	3	2	1	6	6	EFFETS COMMERCIAUX	3322	
2	641	259	599	1641	509	706	460	1042	1675	EMPRUNTS:	3330	
2	641	259	599	1641	509	706	460	1042	1675	EMPRUNTS BANCAIRES	3331	
..	-	-	-	-	-	-	-	-	-	AUTRES EMPRUNTS	3332	
7	4	7	32	50	45	29	29	18	103	HYPOTHEQUES	3410	
0	-34	10	-40	6	12	-27	-3	46	-18	OBLIGATIONS:	3420	
0	-37	-24	32	-9	100	15	-118	-41	-3	OBLIGATIONS PROVINCIALES (1)	3422	
										AUTRES OBLIGATIONS CANADIENNES	3424	
										ENGAGEMENTS ENVERS DES ENTREPRISES ASSOCIEES:	3510	
										PUBLIQUES	3513	
										AUTRES ELEMENTS DU PASSIF	3610	
										DIVERGENCE (1900-2000)	4000	

1) Y COMPRIS LES BONS DU TRESOR DES PROVINCES SOUSCRITS PAR VOIE DE SOUMISSIONS PUBLIQUES.

TABLE 2-36. SECTOR FLOWS, QUARTERLY AND ANNUALLY

SUBSECTOR XI 2. LOCAL GOVERNMENTS

CATEGORY NUMBER	CATEGORY	1969					1970			
		I	II	III	IV	ANNUAL	I	II	III	IV AN
MILLIONS OF DOLLARS										
1100	GROSS DOMESTIC SAVING	183	502	186	-37	834	246	439	231	68
1200	CAPITAL CONSUMPTION ALLOWANCES AND MISCELLANEOUS VALUATION ADJUSTMENTS	105	107	110	112	434	115	118	121	124
1400	NET DOMESTIC SAVING	78	395	76	-149	400	131	321	110	-56
1500	NON-FINANCIAL CAPITAL ACQUISITION	234	415	498	361	1508	251	424	515	408
1600	GROSS FIXED CAPITAL FORMATION	192	372	455	318	1337	208	381	472	364
1700	VALUE OF PHYSICAL CHANGE IN INVENTORIES
1800	NET PURCHASES OF EXISTING AND INTANGIBLE ASSETS	42	43	43	43	171	43	43	43	44
1900	NET LENDING OR BORROWING (1100-1500)	-51	87	-312	-398	-674	-5	15	-284	-340
2000	NET FINANCIAL INVESTMENT (2100-3100)	-423	86	45	-274	-566	-384	70	233	-412
2100	NET INCREASE IN FINANCIAL ASSETS	2	160	32	-96	98	87	59	85	-78
2310	CURRENCY AND DEPOSITS:	-28	125	22	-136	-17	61	24	34	-105
2311	CURRENCY AND BANK DEPOSITS	-55	70	5	-50	-30	5	40	-18	-26
2312	DEPOSITS IN OTHER INSTITUTIONS	6	10	-8	-6	2	6	-4	5	-9
2313	FOREIGN CURRENCY AND DEPOSITS	21	45	25	-80	11	50	-12	47	-70
2320	RECEIVABLES:									
2322	TRADE	1	1	1	1	4	1	1	1	1
2330	LOANS:									
2332	OTHER LOANS	-	-	-2	-	-2	1	-	-	-
2340	GOVERNMENT OF CANADA TREASURY BILLS	-1	-1	-	-	-2	-	-	-	-
2420	BONDS:	15	23	-	26	64	13	21	34	14
2421	GOVERNMENT OF CANADA BONDS	1	6	-	1	8	-1	-4	-7	-5
2422	PROVINCIAL GOVERNMENT BONDS	2	5	-3	2	6	-2	3	8	11
2423	MUNICIPAL GOVERNMENT BONDS	11	9	6	21	47	14	11	10	21
2424	OTHER CANADIAN BONDS	1	3	-3	2	3	2	11	23	-13
2510	CLAIMS ON ASSOCIATED ENTERPRISES:									
2513	GOVERNMENT	3	..	-1	1	3	-1	1	4	..
2610	OTHER FINANCIAL ASSETS	12	12	12	12	48	12	12	12	12
3100	NET INCREASE IN LIABILITIES	425	74	-13	178	664	471	-11	-148	334
3320	PAYABLES:									
3322	TRADE	5	5	5	5	20	5	5	5	5
3330	LOANS:	306	-142	-112	53	105	264	-131	-248	150
3331	BANK LOANS	238	-102	-89	56	103	208	-133	-190	110
3332	OTHER LDANS	68	-40	-23	-3	2	56	2	-58	40
3420	BONDS:									
3423	MUNICIPAL GOVERNMENT BONDS	110	207	89	114	520	197	110	90	173
3510	CLAIMS ON ASSOCIATED ENTERPRISES:									
3513	GOVERNMENT	-	-	-	1	1	-	-	-	1
3610	OTHER LIABILITIES	4	4	5	5	18	5	5	5	5
4000	DISCREPANCY (1900-2000)	372	1	-357	-124	-108	379	-55	-517	72

TABLEAU 2-36. FLUX SECTORIELS PAR ANNEES ET TRIMESTRES
SOUS-SECTEUR XI 2. ADMINISTRATIONS PUBLIQUES MUNICIPALES

I	1971				ANNEE	1972			1 JAN - 30 SEPT		CATEGORIES	NUMERO DE CATEGORIE
	II	III	IV			I	II	III	1971	1972		
MILLIONS DE DOLLARS												
31	351	341	45	868	89	396	332	823	817	EPARGNE INTERIEURE BRUTE	1100	
26	130	133	136	525	139	142	145	389	426	PROVISIONS POUR CONSOMMATION DE CAPITAL ET AJUSTEMENTS DIVERS	1200	
5	221	208	-91	343	-50	254	187	434	391	EPARGNE INTERIEURE NETTE	1400	
74	467	567	456	1764	301	505	612	1308	1418	ACQUISITION DE CAPITAL NON-FINANCIER	1500	
33	425	525	414	1597	252	456	563	1183	1271	FORMATION BRUTE DE CAPITAL FIXE	1600	
..	VALEUR DE LA VARIATION MATERIELLE DES STOCKS	1700	
41	42	42	42	167	49	49	49	125	147	ACHATS NETS D'ACTIFS EXISTANTS ET INTANGIBLES	1800	
43	-116	-226	-411	-896	-212	-109	-280	-485	-601	PRET NET OU EMPRUNT NET (1100-1500)	1900	
25	43	280	-500	-402	-392	-213	299	98	-306	INVESTISSEMENT FINANCIER NET (2100-3100)	2000	
26	65	102	-127	166	55	45	114	293	214	VARIATION NETTE DES ACTIFS FINANCIERS	2100	
79	71	29	-161	18	56	31	77	179	164	ARGENT LIQUIDE ET DEPOTS:	2310	
35	77	44	-145	11	46	17	49	156	112	ARGENT LIQUIDE ET DEPOTS BANCAIRES	2311	
20	13	-23	-5	5	3	30	-7	10	26	DEPOTS DANS LES AUTRES INSTITUTIONS	2312	
24	-19	8	-11	2	7	-16	35	13	26	DEVISES ET DEPOTS ETRANGERS	2313	
1	1	1	1	4	1	1	1	3	3	COMPTES A RECEVOIR:	2320	
										EFFETS COMMERCIAUX	2322	
										PRETS:	2330	
-1	-	-	-	-1	-	-1	-1	-1	-2	AUTRES PRETS	2332	
2	-2	3	-	3	-	-	-	3	-	BONS DU TRESOR FEDERAUX	2340	
33	-16	57	10	84	-14	2	21	74	9	OBLIGATIONS:	2420	
2	-1	-1	1	1	2	-1	-2	-	-1	OBLIGATIONS FEDERALES	2421	
10	-2	5	-	13	6	-6	-	13	-	OBLIGATIONS PROVINCIALES	2422	
17	-7	23	21	54	-13	10	5	33	2	OBLIGATIONS MUNICIPALES	2423	
4	-6	30	-12	16	-9	-1	18	28	8	AUTRES OBLIGATIONS CANADIENNES	2424	
..	-1	..	11	10	-1	..	3	-1	2	CREANCES SUR DES ENTREPRISES ASSOCIEES:	2510	
12	12	12	12	48	13	12	13	36	38	PUBLIQUES	2513	
										AUTRES ELEMENTS DE L'ACTIF FINANCIER	2610	
51	22	-178	373	568	447	258	-185	195	520	VARIATION NETTE DU PASSIF	3100	
										COMPTES A PAYER:	3320	
5	5	5	5	20	5	6	5	15	16	EFFETS COMMERCIAUX	3322	
39	-76	-299	91	-95	279	81	-341	-186	19	EMPRUNTS:	3330	
42	-6	-265	74	-55	251	81	-315	-129	17	EMPRUNTS BANCAIRES	3331	
47	-70	-34	17	-40	28	-	-26	-57	2	AUTRES EMPRUNTS	3332	
										OBLIGATIONS:	3420	
52	88	111	271	622	158	165	146	351	469	OBLIGATIONS MUNICIPALES	3423	
										ENGAGEMENTS ENVERS DES ENTREPRISES ASSOCIEES:	3510	
			1	1	-	-	-	-	-	PUBLIQUES	3513	
5	5	5	5	20	5	6	5	15	16	AUTRES ELEMENTS DU PASSIF	3610	
32	-159	-506	89	-494	180	104	-579	-583	-295	DIVERGENCE (1900-2000)	4000	

TABLE 2-37. SECTOR FLOWS, QUARTERLY AND ANNUALLY
SUBSECTOR XI 3. HOSPITALS

CATEGORY NUMBER	CATEGORY	1969					1970				
		I	II	III	IV	ANNUAL	I	II	III	IV	ANNUAL
MILLIONS OF DOLLARS											
1100	GROSS DOMESTIC SAVING	88	47	41	40	216	106	46	45	36	233
1200	CAPITAL CONSUMPTION ALLOWANCES AND MISCELLANEOUS VALUATION ADJUSTMENTS	22	23	24	25	94	25	26	26	27	104
1400	NET DOMESTIC SAVING	66	24	17	15	122	81	20	19	9	129
1500	NON-FINANCIAL CAPITAL ACQUISITION	46	49	59	59	213	50	53	61	60	224
1600	GROSS FIXED CAPITAL FORMATION	46	49	59	59	213	50	53	61	60	224
1700	VALUE OF PHYSICAL CHANGE IN INVENTORIES
1800	NET PURCHASES OF EXISTING AND INTANGIBLE ASSETS	-	-	-	-	-	-	-	-	-	-
1900	NET LENDING OR BORROWING (1100-1500)	42	-2	-18	-19	3	56	-7	-16	-24	9
2000	NET FINANCIAL INVESTMENT (2100-3100)	23	24	14	7	68	-12	-25	-9	-9	-55
2100	NET INCREASE IN FINANCIAL ASSETS	32	33	33	34	132	10	9	10	9	39
2310	CURRENCY AND DEPOSITS:	5	5	4	4	18	-	-	-	-	-
2311	CURRENCY AND BANK DEPOSITS	5	5	4	4	18	-	-	-	-	-
2312	DEPOSITS IN OTHER INSTITUTIONS	-	-	-	-	-	-	-	-	-	-
2320	RECEIVABLES:										
2322	TRADE	6	6	6	6	24	3	4	4	4	15
2340	GOVERNMENT OF CANADA TREASURY BILLS	-	-	-	-	-	-	-	-	-	-
2350	FINANCE COMPANY AND OTHER SHORT-TERM COMMERCIAL PAPER	1	1	1	1	4	3	3	4	4	14
2410	MORTGAGES	-	-	-	-	-	-	-	-	-	-
2420	BONDS:	14	14	15	16	59	2	1	1	1	5
2421	GOVERNMENT OF CANADA BONDS	-	-	-	-	-	-	-	-	-	-
2422	PROVINCIAL GOVERNMENT BONDS	-	-	-	-	-	-	-	-	-	-
2423	MUNICIPAL GOVERNMENT BONDS	-	-	-	-	-	-	-	-	-	-
2424	OTHER CANADIAN BONDS	14	14	15	16	59	2	1	1	1	5
2520	STOCKS	1	1	1	1	4	1	1	1	-	-
2610	OTHER FINANCIAL ASSETS	5	6	6	6	23	1	-	-	-	-
3100	NET INCREASE IN LIABILITIES	9	9	19	27	64	22	34	19	18	93
3320	PAYABLES:										
3322	TRADE	-	-	-	-	-	-	-	-	-	-
3330	LOANS:	13	13	14	14	54	8	8	8	8	32
3331	BANK LOANS	8	7	8	8	31	4	4	5	5	16
3332	OTHER LOANS	5	6	6	6	23	4	4	3	3	16
3410	MORTGAGES	-5	-5	-4	-3	-17	1	1	-	1	-
3420	BONDS:										
3424	OTHER CANADIAN BONDS	4	4	12	19	39	9	22	8	6	35
3610	OTHER LIABILITIES	-3	-3	-3	-3	-12	4	3	3	3	-
4000	DISCREPANCY (1900-2000)	19	-26	-32	-26	-65	68	18	-7	-15	64

TABLEAU 2-37. FLUX SECTORIELS PAR ANNEES ET TRIMESTRES
SOUS-SECTEUR XI 3. HOPITAUX

1971 ^P				1972 ^P			1 JAN - 30 SEPT		CATEGORIES	NUMERO DE CATEGORIE
II	III	IV	ANNEE	I	II	III	1971	1972		
MILLIONS DE DOLLARS										
82	52	47	257	42	61	29	210	132	EPARGNE INTERIEURE BRUTE	1100
28	29	29	114	30	30	30	85	90	PROVISIONS POUR CONSOMMATION DE CAPITAL ET AJUSTEMENTS DIVERS	1200
54	23	18	143	12	31	-1	125	42	EPARGNE INTERIEURE NETTE	1400
60	68	67	246	56	62	72	179	190	ACQUISITION DE CAPITAL NON-FINANCIER	1500
60	68	67	246	56	62	72	179	190	FORMATION BRUTE DE CAPITAL FIXE	1600
..	VALEUR DE LA VARIATION MATERIELLE DES STOCKS	1700
-	-	-	-	-	-	-	-	-	ACHATS NETS D'ACTIFS EXISTANTS ET INTANGIBLES	1800
22	-16	-20	11	-14	-1	-43	31	-58	PRET NET OU EMPRUNT NET (1100-1500)	1900
9	-14	-13	-27	-11	-5	-4	-14	-20	INVESTISSEMENT FINANCIER NET (2100-3100)	2000
9	10	9	38	10	9	10	29	29	VARIATION NETTE DES ACTIFS FINANCIERS	2100
-	-	-	-	-	-	-	-	-	ARGENT LIQUIDE ET DEPOTS:	2310
-	-	-	-	-	-	-	-	-	ARGENT LIQUIDE ET DEPOTS BANCAIRES	2311
-	-	-	-	-	-	-	-	-	DEPOTS DANS LES AUTRES INSTITUTIONS	2312
-	-	-	-	-	-	-	-	-	COMPTES A RECEVOIR:	2320
4	4	4	15	3	4	4	11	11	EFFETS COMMERCIAUX	2322
-	-	-	-	-	-	-	-	-	BONS DU TRESOR FEDERAUX	2340
3	4	4	14	3	3	4	10	10	PAPIER A COURT-TERME DE SOCIETES DE FINANCEMENT ET AUTRE PAPIER COMMERCIAL	2350
-	-	-	-	-	-	-	-	-	HYPOTHEQUES	2410
1	1	1	5	2	1	1	4	4	OBLIGATIONS:	2420
-	-	-	-	-	-	-	-	-	OBLIGATIONS FEDERALES	2421
-	-	-	-	-	-	-	-	-	OBLIGATIONS PROVINCIALES	2422
-	-	-	-	-	-	-	-	-	OBLIGATIONS MUNICIPALES	2423
1	1	1	5	2	1	1	4	4	AUTRES OBLIGATIONS CANADIENNES	2424
1	1	-	3	1	1	1	3	3	ACTIONS	2520
-	-	-	1	1	-	-	1	1	AUTRES ELEMENTS DE L'ACTIF FINANCIER	2610
-	24	22	65	21	14	14	43	49	VARIATION NETTE DU PASSIF	3100
-	-	-	-	-	-	-	-	-	COMPTES A PAYER:	3320
-	-	-	-	-	-	-	-	-	EFFETS COMMERCIAUX	3322
-5	16	10	25	11	7	11	15	29	EMPRUNTS:	3330
4	5	5	18	4	4	5	13	13	EMPRUNTS BANCAIRES	3331
-9	11	5	7	7	3	6	2	16	AUTRES EMPRUNTS	3332
1	-	1	3	1	1	-	2	2	HYPOTHEQUES	3410
-	-	-	-	-	-	-	-	-	OBLIGATIONS:	3420
1	5	8	24	5	3	-	16	8	AUTRES OBLIGATIONS CANADIENNES	3424
3	3	3	13	4	3	3	10	10	AUTRES ELEMENTS DU PASSIF	3610
13	-2	-7	38	-3	4	-39	45	-38	DIVERGENCE (1900-2000)	4000

TABLEAU 2-38. FLUX SECTORIELS PAR ANNEES ET TRIMESTRES
SECTEUR XII. CAISSES DE SECURITE SOCIALE

	1971				ANNEE	1972			1 JAN - 30 SEPT		CATEGORIES	NUMERO DE CATEGORIE
	II	III	IV			I	II	III	1971	1972		
	MILLIONS DE DOLLARS											
3	435	310	219	1287		345	456	330	1068	1131	EPARGNE INTERIEURE BRUTE	1100
3	435	310	219	1287		345	456	330	1068	1131	EPARGNE INTERIEURE NETTE	1400
	ACQUISITION DE CAPITAL NON-FINANCIER	1500
3	435	310	219	1287		345	456	330	1068	1131	PRET NET OU EMPRUNT NET (1100-1500)	1900
3	435	310	219	1287		345	456	330	1068	1131	INVESTISSEMENT FINANCIER NET (2100-3100)	2000
3	435	310	219	1287		345	456	330	1068	1131	VARIATION NETTE DES ACTIFS FINANCIERS	2100
	342	240	160	922		167	357	259	762	783	OBLIGATIONS:	2420
	1	3	2	1	7	1	3	2	6	6	OBLIGATIONS FEDERALES	2421
	339	238	159	915		166	354	257	756	777	OBLIGATIONS PROVINCIALES	2422
											CREANCES SUR DES ENTREPRISES ASSOCIEES:	2510
											PUBLIQUES	2513
											AUTRES ELEMENTS DE L'ACTIF FINANCIER	2610
	VARIATION NETTE DU PASSIF	3100
	-	-	-	-		-	-	-	-	-	DIVERGENCE (1900-2000)	4000

TABLEAU 2-39. FLUX SECTORIELS PAR ANNEES ET TRIMESTRES
SOUS-SECTEUR XII 1. CAISSES DE SECURITE SOCIALE: FEDERALES

	1971				ANNEE	1972			1 JAN - 30 SEPT		CATEGORIES	NUMERO DE CATEGORIE
	II	III	IV			I	II	III	1971	1972		
	MILLIONS DE DOLLARS											
9	330	213	146	938		256	351	220	792	827	EPARGNE INTERIEURE BRUTE	1100
9	330	213	146	938		256	351	220	792	827	EPARGNE INTERIEURE NETTE	1400
	ACQUISITION DE CAPITAL NON-FINANCIER	1500
9	330	213	146	938		256	351	220	792	827	PRET NET OU EMPRUNT NET (1100-1500)	1900
	330	213	146	938		256	351	220	792	827	INVESTISSEMENT FINANCIER NET (2100-3100)	2000
9	330	213	146	938		256	351	220	792	827	VARIATION NETTE DES ACTIFS FINANCIERS	2100
	342	240	160	922		167	357	259	762	783	OBLIGATIONS:	2420
	1	3	2	1	7	1	3	2	6	6	OBLIGATIONS FEDERALES	2421
9	339	238	159	915		166	354	257	756	777	OBLIGATIONS PROVINCIALES	2422
											CREANCES SUR DES ENTREPRISES ASSOCIEES:	2510
											PUBLIQUES	2513
											AUTRES ELEMENTS DE L'ACTIF FINANCIER	2610
	VARIATION NETTE DU PASSIF	3100
	-	-	-	-		-	-	-	-	-	DIVERGENCE (1900-2000)	4000

TABLEAU 2-40. FLUX SECTORIELS PAR ANNEES ET TRIMESTRES
SOUS-SECTEUR XII 2. CAISSES DE SECURITE SOCIALE: PROVINCIALES

	1971				ANNEE	1972			1 JAN - 30 SEPT		CATEGORIES	NUMERO DE CATEGORIE
	II	III	IV			I	II	III	1971	1972		
	MILLIONS DE DOLLARS											
4	105	97	73	349		89	105	110	276	304	EPARGNE INTERIEURE BRUTE	1100
4	105	97	73	349		89	105	110	276	304	EPARGNE INTERIEURE NETTE	1400
	ACQUISITION DE CAPITAL NON-FINANCIER	1500
4	105	97	73	349		89	105	110	276	304	PRET NET OU EMPRUNT NET (1100-1500)	1900
4	105	97	73	349		89	105	110	276	304	INVESTISSEMENT FINANCIER NET (2100-3100)	2000
4	105	97	73	349		89	105	110	276	304	VARIATION NETTE DES ACTIFS FINANCIERS	2100
											CREANCES SUR DES ENTREPRISES ASSOCIEES:	2510
4	105	97	73	349		89	105	110	276	304	PUBLIQUES	2513
	VARIATION NETTE DU PASSIF	3100
	-	-	-	-		-	-	-	-	-	DIVERGENCE (1900-2000)	4000

TABLE 2-41. SECTOR FLOWS, QUARTERLY AND ANNUALLY

SECTOR XIII. REST OF THE WORLD

CATEGORY NUMBER	CATEGORY	1969					1970				
		I	II	III	IV	ANNUAL	I	II	III	IV	ANNUAL
MILLIONS OF DOLLARS											
1100	GROSS DOMESTIC SAVING	308	488	75	243	1114	62	-117	-328	-475	-8
1400	NET DOMESTIC SAVING	308	488	75	243	1114	62	-117	-328	-475	-8
1500	NON-FINANCIAL CAPITAL ACQUISITION	20	53	50	39	162	32	55	62	41	1
1800	NET PURCHASES OF EXISTING AND INTANGIBLE ASSETS	20	53	50	39	162	32	55	62	41	1
1900	NET LENDING OR BORROWING (1100-1500)	288	435	25	204	952	30	-172	-390	-516	-10
2000	NET FINANCIAL INVESTMENT (2100-3100)	296	429	18	209	952	31	-114	-399	-554	-10
2100	NET INCREASE IN FINANCIAL ASSETS	569	1147	643	560	2919	398	714	427	-110	14
2310	CURRENCY AND DEPOSITS:	-2	15	-19	54	48	23	39	8	-38	
2311	CURRENCY AND BANK DEPOSITS	1	8	-12	49	46	24	40	9	-37	
2312	DEPOSITS IN OTHER INSTITUTIONS	-3	7	-7	5	2	-1	-1	-1	-1	
2330	LOANS:										
2332	OTHER LOANS	-58	24	-17	97	46	-36	123	-15	-161	
2340	GOVERNMENT OF CANADA TREASURY BILLS	13	-9	5	19	28	-9	-6	-44	-14	
2350	FINANCE COMPANY AND OTHER SHORT-TERM COMMERCIAL PAPER	161	99	-92	77	245	-71	148	65	144	2
2420	BONDS:	468	276	465	216	1425	397	-114	215	74	5
2421	GOVERNMENT OF CANADA BONDS	22	-29	-4	-8	-19	3	-148	-3	-4	-1
2422	PROVINCIAL GOVERNMENT BONDS	287	180	297	179	943	253	-4	168	-4	4
2423	MUNICIPAL GOVERNMENT BONDS	-4	80	9	-2	83	14	-2	-18	-29	
2424	OTHER CANADIAN BONDS	163	45	163	47	418	127	40	68	111	3
2510	CLAIMS ON ASSOCIATED ENTERPRISES:										
2512	CORPORATE	215	263	114	198	790	196	226	83	250	7
2520	STOCKS	109	125	34	-5	263	34	-76	-24	-13	
2610	OTHER FINANCIAL ASSETS:	-337	354	153	-96	74	-136	374	140	-352	
	(A) OTHER	-337	354	153	-96	74	-269	374	140	-352	-1
	(R) SPECIAL DRAWING RIGHTS	-	-	-	-	-	133	-	-	-	1
2700	OFFICIAL MONETARY RESERVE OFFSETS	-	-	-	-	-	-	-	-1	-	
3100	NET INCREASE IN LIABILITIES	273	718	625	351	1967	367	828	826	444	24
3210	OFFICIAL INTERNATIONAL RESERVES:	-38	-54	-5	162	65	527	781	225	129	16
3211	OFFICIAL HOLDINGS OF GOLD AND FOREIGN EXCHANGE	-54	-163	-91	80	-228	344	762	134	30	12
3212	INTERNATIONAL MONETARY FUND, GENERAL ACCOUNT	16	109	86	82	293	40	8	53	98	1
3213	SPECIAL DRAWING RIGHTS	-	-	-	-	-	143	11	38	1	1
3310	CURRENCY AND DEPOSITS:										
3313	FOREIGN CURRENCY AND DEPOSITS	327	834	864	104	2129	-54	-323	654	-158	1
3330	LOANS:										
3332	OTHER LOANS	23	71	8	-23	79	15	88	100	34	2
3510	CLAIMS ON ASSOCIATED ENTERPRISES:										
3512	CORPORATE	82	120	66	102	370	147	35	9	104	2
3530	FOREIGN INVESTMENTS	42	12	-58	-156	-160	-107	-53	6	68	
3610	OTHER LIABILITIES	-163	-265	-250	162	-516	-161	300	-168	267	2
4000	DISCREPANCY (1900-2000)	-8	6	7	-5	-	-1	-58	9	38	

TABLEAU 2-41. FLUX SECTORIELS PAR ANNEES ET TRIMESTRES

SECTEUR XIII. RESTE DU MONDE

1971				1972			1 JAN - 30 SEPT		CATEGORIES	NUMERO DE CATEGORIE
II	III	IV	ANNEE	I	II	III	1971	1972		
MILLIONS DE DOLLARS										
-44	-250	294	-30	470	113	86	-324	669	EPARGNE INTERIEURE BRUTE	1100
-44	-250	294	-30	470	113	86	-324	669	EPARGNE INTERIEURE NETTE	1400
59	76	49	232	36	68	77	183	181	ACQUISITION DE CAPITAL NON-FINANCIER	1500
59	76	49	232	36	68	77	183	181	ACHATS NETS D'ACTIFS EXISTANTS ET INTANGIBLES	1800
-103	-326	245	-262	434	45	9	-507	488	PRET NET DU EMPRUNT NET (1100-1500)	1900
-103	-293	204	-340	466	86	48	-554	600	INVESTISSEMENT FINANCIER NET (2100-3100)	2000
66	-261	241	199	180	5	743	-586	928	VARIATION NETTE DES ACTIFS FINANCIERS	2100
30	-57	144	154	182	-159	49	10	72	ARGENT LIQUIDE ET DEPOTS:	2310
29	-58	143	150	181	-159	49	7	71	ARGENT LIQUIDE ET DEPOTS BANCAIRES	2311
1	1	1	4	1	-	-	3	1	DEPOTS DANS LES AUTRES INSTITUTIONS	2312
									PRETS:	2330
14	-9	94	83	-33	60	54	-6	81	AUTRES PRETS	2332
-4	14	-14	-3	-	31	-4	11	27	BONS DU TRESOR FEDERAUX	2340
3	30	87	-19	118	-77	-151	-106	-110	PAPIER A COURT-TERME DE SOCIETES DE FINANCEMENT ET AUTRE PAPIER COMMERCIAL	2350
-29	58	90	286	197	501	288	196	986	OBLIGATIONS:	2420
-4	-1	-11	-37	16	35	66	-26	117	OBLIGATIONS FEDERALES	2421
13	60	169	414	157	408	184	245	749	OBLIGATIONS PROVINCIALES	2422
-19	-31	-17	-83	-10	-5	19	-66	4	OBLIGATIONS MUNICIPALES	2423
-23	30	-51	-8	34	63	19	43	116	AUTRES OBLIGATIONS CANADIENNES	2424
142	121	281	859	294	173	122	578	589	CREANCES SUR DES ENTREPRISES ASSOCIEES:	2510
-19	-27	-15	-129	12	-11	-36	-114	-35	CONSTITUEES	2512
-70	-365	74	-1081	-590	-513	421	-1155	-682	ACTIONS	2520
-70	-365	74	-1200	-707	-513	421	-1274	-799	AUTRES ELEMENTS DE L'ACTIF FINANCIER:	2610
-	-	-	119	117	-	-	119	117	(A) AUTRES	
-	-	-	-	-	-	-	-	-	(B) DROITS DE TIRAGE SPECIAUX	
									RESERVES MONETAIRES OFFICIELLES (COMPENSATION) ..	2700
169	32	333	303	-286	-81	695	-32	328	VARIATION NETTE DU PASSIF	3100
7	142	580	896	177	322	3	316	502	RESERVES OFFICIELLES DE LIQUIDITES INTERNATIONALES:	3210
34	329	548	1045	49	395	-	497	444	AVOIRS OFFICIELS EN OR ET DEVICES ETRANGERES	3211
-81	-205	31	-340	11	-48	3	-371	-34	FONDS MONETAIRE INTERNATIONAL, COMPTE GENERAL	3212
33	18	1	191	117	-25	-	190	92	DROITS DE TIRAGE SPECIAUX	3213
-57	-179	-193	-889	-303	-133	575	-696	139	ARGENT LIQUIDE ET DEPOTS:	3310
109	121	107	386	82	160	94	279	336	DEVICES ET DEPOTS ETRANGERS	3313
									EMPRUNTS:	3330
									AUTRES EMPRUNTS	3332
68	5	66	305	85	90	130	239	305	ENGAGEMENTS ENVERS DES ENTERPRISES ASSOCIEES: ...	3510
-97	-61	-38	-218	-59	-93	-94	-180	-246	CONSTITUEES	3512
99	4	13	23	-268	-427	-13	10	-708	INVESTISSEMENTS ETRANGERS	3530
-	-33	39	80	-32	-41	-39	47	-112	AUTRES ELEMENTS DU PASSIF	3610
									DIVERGENCE (1900-2000)	4000

TABLE 2-42. SECTOR FLOWS, QUARTERLY AND ANNUALLY

SECTOR XIV. RESIDUAL ERROR OF ESTIMATE, INCOME AND EXPENDITURE ACCOUNTS

CATEGORY NUMBER	CATEGORY	1969					1970				
		I	II	III	IV	ANNUAL	I	II	III	IV	ANNUAL
MILLIONS OF DOLLARS											
1100	GROSS DOMESTIC SAVING	-347	-297	-175	329	-490	-379	-52	20	562	15
1101	RESIDUAL ERROR OF ESTIMATE, INCOME AND EXPENDITURE ACCOUNTS	-347	-297	-175	329	-490	-379	-52	20	562	15
1500	NON-FINANCIAL CAPITAL ACQUISITION	347	297	175	-328	491	379	52	-21	-561	-15
1501	RESIDUAL ERROR OF ESTIMATE, INCOME AND EXPENDITURE ACCOUNTS	347	297	175	-328	491	379	52	-21	-561	-15
1900	NET LENDING OR BORROWING (1100-1500)	-694	-594	-350	657	-981	-758	-104	41	1123	30
2000	NET FINANCIAL INVESTMENT (2100-3100)
4000	DISCREPANCY (1900-2000)	-694	-594	-350	657	-981	-758	-104	41	1123	30

TABLEAU 2-42. FLUX SECTORIELS PAR ANNEES ET TRIMESTRES

SECTEUR XIV. ERREUR RESIDUELLE D'ESTIMATION, COMPTES DE REVENUS ET DE DEPENSES

1971					1972			1 JAN - 30 SEPT		CATEGORIES	NUMERO DE CATEGORIE
I	II	III	IV	ANNEE	I	II	III	1971	1972		
MILLIONS DE DOLLARS											
2	-241	-158	313	-438	-582	-266	-289	-751	-1137	EPARGNE INTERIEURE BRUTE	1100
2	-241	-158	313	-438	-582	-266	-289	-751	-1137	ERREUR RESIDUELLE D'ESTIMATION, COMPTES DE REVENUS ET DE DEPENSES	1101
2	242	158	-313	439	581	266	290	752	1137	ACQUISITION DE CAPITAL NON-FINANCIER	1500
2	242	158	-313	439	581	266	290	752	1137	ERREUR RESIDUELLE D'ESTIMATION, COMPTES DE REVENUS ET DE DEPENSES	1501
4	-483	-316	626	-877	-1163	-532	-579	-1503	-2274	PRET NET OU EMPRUNT NET (1100-1500)	1900
.	INVESTISSEMENT FINANCIER NET (2100-3100)	2000
4	-483	-316	626	-877	-1163	-532	-579	-1503	-2274	DIVERGENCE (1900-2000)	4000

TABLE 3-1. CATEGORY, QUARTERLY AND ANNUALLY
GROSS DOMESTIC SAVING, SECTOR AND SUBSECTOR TRANSACTIONS
(FINANCIAL ACCOUNTS, CATEGORY 1100)

SEC- TOR	SUB- SECTOR	1969					1970				
		I	II	III	IV	ANNUAL	I	II	III	IV	ANNUAL
		MILLIONS OF DOLLARS									
	GROSS DOMESTIC SAVING	4036	4854	6386	3914	19190	4164	4710	5877	3368	18190
I	PERSONS	585	286	2375	-521	2725	917	505	2057	-344	3130
II	UNINCORPORATED BUSINESS	686	696	728	752	2862	757	779	793	805	3130
III	NON-FINANCIAL PRIVATE CORPORATIONS	1600	1867	1699	1595	6761	1602	1928	1900	1717	7140
IV	NON-FINANCIAL GOVERNMENT ENTERPRISES	223	189	209	183	804	217	217	230	212	804
1.	FEDERAL	53	40	77	43	213	40	61	82	46	213
2.	PROVINCIAL	144	121	103	111	479	148	128	120	137	510
3.	MUNICIPAL	26	28	29	29	112	29	28	28	29	112
V	THE MONETARY AUTHORITIES	-	-	-	1	1	-	-	-	1	1
1.	BANK OF CANADA	-	-	-	1	1	-	-	-	1	1
VI	BANKS AND SIMILAR LENDING INSTITUTIONS	35	76	94	80	285	55	89	100	58	302
1.	CHARTERED BANKS	47	46	52	35	180	63	53	52	12	180
2.	OTHER LENDING INSTITUTIONS	-12	30	42	45	105	-8	36	48	46	122
2.1.	QUEBEC SAVINGS BANKS	-	-	-	-1	-1	-	-	-	2	1
2.2.	CREDIT UNIONS AND CAISSES POPULAIRES ...	-32	12	23	18	21	-33	14	25	18	21
2.3.	TRUST COMPANIES	4	4	3	5	16	5	1	2	-7	16
2.4.	MORTGAGE LOAN COMPANIES	2	1	-	5	8	1	2	-	17	8
2.5.	SALES FINANCE AND CONSUMER LOAN COM- PANIES	14	13	16	18	61	19	19	21	16	61
VII	INSURANCE COMPANIES AND PENSION FUNDS	3	23	7	-2	31	13	36	14	26	31
1.	LIFE INSURANCE COMPANIES	2	4	3	3	12	4	4	4	2	12
2.	FRATERNAL BENEFIT SOCIETIES	-	-	-	-	-	-	-	-	-	-
3.	FIRE AND CASUALTY INSURANCE COMPANIES	1	19	4	-5	19	9	32	10	24	19
4.	PENSION FUNDS	-	-	-	-	-	-	-	-	-	-
VIII	OTHER PRIVATE FINANCIAL INSTITUTIONS	-19	-10	57	51	79	31	31	15	11	79
1.	INVESTMENT DEALERS	-	19	-2	1	18	-5	1	4	6	18
2.	MUTUAL FUNDS	2	3	-4	4	5	-41	5	-12	2	5
3.	CLOSED-END FUNDS	-11	1	-	1	-9	-2	-2	-1	1	-9
4.	OTHER, N.E.I.	-10	-33	63	45	65	79	27	24	2	65
IX	PUBLIC FINANCIAL INSTITUTIONS	-7	4	2	5	4	8	3	-	6	4
1.	FEDERAL	-7	4	3	4	4	5	3	-	4	4
2.	PROVINCIAL	-	-	-1	1	-	3	-	-	2	-
X	FEDERAL GOVERNMENT	-22	519	344	666	1507	-85	256	212	346	732
XI	PROVINCIAL AND LOCAL GOVERNMENTS AND HOSPITALS	723	682	672	317	2394	686	682	550	198	2130
1.	PROVINCIAL	452	133	445	314	1344	334	197	274	94	804
2.	LOCAL	183	502	186	-37	834	246	439	231	68	990
3.	HOSPITALS	88	47	41	40	216	106	46	45	36	216
XII	SOCIAL SECURITY	268	331	299	215	1113	280	353	314	245	1113
1.	FEDERAL	192	241	221	157	811	206	258	220	184	811
2.	PROVINCIAL	76	90	78	58	302	74	95	94	61	302
XIII	REST OF THE WORLD	308	488	75	243	1114	62	-117	-328	-475	-80
XIV	RESIDUAL ERROR OF ESTIMATE, INCOME AND EXPENDITURE ACCOUNTS	-347	-297	-175	329	-490	-379	-52	20	562	1

TABLEAU 3-1. CATEGORIE PAR ANNEES ET TRIMESTRES
EPARGNE INTERIEURE BRUTE, OPERATIONS PAR SECTEURS ET SOUS-SECTEURS
(COMPTES FINANCIERS, CATEGORIE 1100)

I	1971				ANNEE	1972			1 JAN - 30 SEPT		SEC- TEURS	SOUS- SEC- TEURS
	II	III	IV			I	II	III	1971	1972		
	MILLIONS DE DOLLARS											
7	5044	6914	4529	20704		5198	5954	7268	16175	18420	EPARGNE INTERIEURE BRUTE	
3	889	2803	-171	4624		1575	1451	2888	4795	5914	PARTICULIERS I	
1	787	854	874	3316		781	883	928	2442	2592	ENTREPRISES NON CONSTITUEES EN SOCIETES II	
5	1941	2192	2154	7922		2051	2446	2252	5768	6749	SOCIETES PRIVEES NON FINANCIERES III	
7	237	234	207	925		254	237	285	718	776	ENTREPRISES PUBLIQUES NON FINANCIERES IV	
0	57	83	55	245		49	73	108	190	230	FEDERALES 1.	
9	151	121	122	563		174	133	146	441	453	PROVINCIALES 2.	
8	29	30	30	117		31	31	31	87	93	MUNICIPALES 3.	
	-	-	1	1		-	-	-	-	-	LES AUTORITES MONETAIRES V	
	-	-	1	1		-	-	-	-	-	BANQUE DU CANADA 1.	
3	104	130	85	392		116	148	219	307	483	BANQUES ET INSTITUTIONS SIMILAIRES DE PRETS .. VI	
6	64	57	21	208		96	84	127	187	307	BANQUES A CHARTE 1.	
7	40	73	64	184		20	64	92	120	176	AUTRES INSTITUTIONS DE PRETS 2.	
	-	-	3	3		-	-	-	-	-	BANQUES D'EPARGNE DU QUEBEC 2.1.	
0	8	34	19	41		-20	21	43	22	44	CAISSES POPULAIRES ET CAISSES D'EPARGNE ET DE CREDIT 2.2.	
4	7	9	13	33		8	12	11	20	31	SOCIETES DE FIDUCIE 2.3.	
1	4	4	8	17		2	4	6	9	12	SOCIETES DE PRETS HYPOTHECAIRES 2.4.	
2	21	26	21	90		30	27	32	69	89	SOCIETES DE FINANCEMENT DE VENTES ET PRETS A LA CONSOMMATION 2.5.	
2	60	32	27	131		6	40	37	104	83	SOCIETES D'ASSURANCE ET REGIMES DE PENSION ... VII	
4	4	4	3	15		5	5	5	12	15	SOCIETES D'ASSURANCE-VIE 1.	
	-	-	-	-		-	-	-	-	-	SOCIETES DE SECOURS MUTUELS 2.	
8	56	28	24	116		1	35	32	92	68	SOCIETES D'ASSURANCE-INCENDIE ET RISQUES DIVERS 3.	
	-	-	-	-		-	-	-	-	-	REGIMES DE PENSIONS EN FIDUCIE 4.	
9	29	8	22	88		4	35	2	66	41	AUTRES INSTITUTIONS FINANCIERES PRIVEES VIII	
7	1	-1	2	9		5	3	3	7	11	COURTIERS DE PLACEMENT 1.	
2	4	-11	-1	-6		2	3	-12	-5	-7	FONDS MUTUELS 2.	
1	-1	-2	-2	-6		-2	2	-	-4	-	SOCIETES DE PLACEMENTS A CAPITAL FIXE 3.	
1	25	22	23	91		-1	27	11	68	37	AUTRES, N.C.A. 4.	
1	6	6	13	24		5	4	7	11	16	INSTITUTIONS FINANCIERES PUBLIQUES IX	
3	7	6	11	21		-1	3	6	10	8	FEDERALES 1.	
2	-1	-	2	3		6	1	1	1	8	PROVINCIALES 2.	
3	303	250	205	355		-507	-61	80	150	-488	ADMINISTRATION PUBLIQUE FEDERALE X	
0	538	503	286	2107		680	468	443	1821	1591	ADMINISTRATIONS PUBLIQUES PROVINCIALES ET MUNICIPALES ET HOPITAUX XI	
3	105	110	194	982		549	11	82	788	642	PROVINCIALES 1.	
1	351	341	45	868		89	396	332	823	817	MUNICIPALES 2.	
6	82	52	47	257		42	61	29	210	132	HOPITAUX 3.	
3	435	310	219	1287		345	456	330	1068	1131	CAISSES DE SECURITE SOCIALE XII	
9	330	213	146	938		256	351	220	792	827	FEDERALES 1.	
4	105	97	73	349		89	105	110	276	304	PROVINCIALES 2.	
0	-44	-250	294	-30		470	113	86	-324	669	RESTE DU MONDE XIII	
2	-241	-158	313	-438		-582	-266	-289	-751	-1137	ERREUR RESIDUELLE D'ESTIMATION, COMPTES DE REVENUS ET DE DEPENSES XIV	

TABLE 3-2. CATEGORIES, QUARTERLY AND ANNUALLY
RESIDUAL ERROR OF ESTIMATE, INCOME AND EXPENDITURE ACCOUNTS
(FINANCIAL ACCOUNTS, CATEGORIES 1101 AND 1501)

SEC- TOR	SUB- SECTOR	1969					1970					
		I	II	III	IV	ANNUAL	I	II	III	IV	ANNUAL	
MILLIONS OF DOLLARS												
		GROSS DOMESTIC SAVING	-347	-297	-175	329	-490	-379	-52	20	562	
XIV		RESIDUAL ERROR OF ESTIMATE, INCOME AND EXPENDITURE ACCOUNTS	-347	-297	-175	329	-490	-379	-52	20	562	15
		NON-FINANCIAL CAPITAL ACQUISITION	347	297	175	-328	491	379	52	-21	-561	-15
XIV		RESIDUAL ERROR OF ESTIMATE, INCOME AND EXPENDITURE ACCOUNTS	347	297	175	-328	491	379	52	-21	-561	-15

TABLE 3-3. CATEGORY, QUARTERLY AND ANNUALLY
CAPITAL CONSUMPTION ALLOWANCES AND MISCELLANEOUS VALUATION ADJUSTMENTS, SECTOR AND SUBSECTOR TRANSACTIONS
(FINANCIAL ACCOUNTS, CATEGORY 1200)

SEC- TOR	SUB- SECTOR	1969					1970					
		I	II	III	IV	ANNUAL	I	II	III	IV	ANNUAL	
MILLIONS OF DOLLARS												
		CAPITAL CONSUMPTION ALLOWANCES AND MISCEL- LANEOUS VALUATION ADJUSTMENTS	2155	2233	2314	2358	9060	2371	2473	2514	2520	987
II		UNINCORPORATED BUSINESS	693	706	717	728	2844	735	745	754	765	299
III		NON-FINANCIAL PRIVATE CORPORATIONS	1041	1095	1156	1178	4470	1176	1259	1280	1264	497
IV		NON-FINANCIAL GOVERNMENT ENTERPRISES	144	145	149	150	588	155	157	162	162	63
	1.	FEDERAL	53	52	54	52	211	55	55	57	55	22
	2.	PROVINCIAL	71	72	74	77	294	79	81	83	84	32
	3.	MUNICIPAL	20	21	21	21	83	21	21	22	23	8
V		THE MONETARY AUTHORITIES	-	-	-	1	1	-	-	-	1	
	1.	BANK OF CANADA	-	-	-	1	1	-	-	-	1	
VI		BANKS AND SIMILAR LENDING INSTITUTIONS	14	15	16	17	62	16	16	16	18	6
	1.	CHARTERED BANKS	8	8	9	9	34	9	9	10	10	3
	2.	OTHER LENDING INSTITUTIONS	6	7	7	8	28	7	7	6	8	2
	2.1.	QUEBEC SAVINGS BANKS	-	-	-	1	1	-	-	-	1	
	2.2.	CREDIT UNIONS AND CAISSES POPULAIRES ...	1	1	1	1	4	1	1	1	1	
	2.3.	TRUST COMPANIES	1	1	1	1	4	1	1	1	1	
	2.4.	MORTGAGE LOAN COMPANIES	1	1	1	1	4	1	1	-	1	
	2.5.	SALES FINANCE AND CONSUMER LOAN COM- PANIES	3	4	4	4	15	4	4	4	4	1
VII		INSURANCE COMPANIES AND PENSION FUNDS	2	4	3	4	13	4	4	4	3	1
	1.	LIFE INSURANCE COMPANIES	2	4	3	3	12	4	4	4	2	1
	3.	FIRE AND CASUALTY INSURANCE COMPANIES	-	-	-	1	1	-	-	-	1	
VIII		OTHER PRIVATE FINANCIAL INSTITUTIONS	-	-	-	-	-	-	-	-	1	
	4.	OTHER, N.E.I.	-	-	-	-	-	-	-	-	1	
IX		PUBLIC FINANCIAL INSTITUTIONS	-	1	-	1	2	-	1	-	2	
	1.	FEDERAL	-	1	-	1	2	-	1	-	1	
	2.	PROVINCIAL	-	-	-	-	-	-	-	-	1	
X		FEDERAL GOVERNMENT	50	51	52	53	206	54	54	56	57	2
XI		PROVINCIAL AND LOCAL GOVERNMENTS AND HOSPITALS	211	216	221	226	874	231	237	242	247	9
	1.	PROVINCIAL	84	86	87	89	346	91	93	95	96	3
	2.	LOCAL	105	107	110	112	434	115	118	121	124	4
	3.	HOSPITALS	22	23	24	25	94	25	26	26	27	1

TABLEAU 3-2. CATEGORIES PAR ANNEES ET TRIMESTRES
ERREUR RESIDUELLE D'ESTIMATION, COMPTES DE REVENUS ET DE DEPENSES
(COMPTES FINANCIERS, CATEGORIES 1101 ET 1501)

I	1971				1972			1 JAN - 30 SEPT		SEC- TEURS	SOUS- SEC- TEURS
	II	III	IV	ANNEE	I	II	III	1971	1972		
MILLIONS DE DOLLARS											
52	-241	-158	313	-438	-582	-266	-289	-751	-1137	EPARGNE INTERIEURE BRUTE	
52	-241	-158	313	-438	-582	-266	-289	-751	-1137	ERREUR RESIDUELLE D'ESTIMATION, COMPTES DE REVENUS ET DE DEPENSES	XIV
52	242	158	-313	439	581	266	290	752	1137	ACQUISITION DE CAPITAL NON FINANCIER	
52	242	158	-313	439	581	266	290	752	1137	ERREUR RESIDUELLE D'ESTIMATION, COMPTES DE REVENUS ET DE DEPENSES	XIV

TABLEAU 3-3. CATEGORIE PAR ANNEES ET TRIMESTRES
PROVISIONS POUR CONSOMMATION DE CAPITAL ET AJUSTEMENTS DIVERS, OPERATIONS PAR SECTEURS ET SOUS-SECTEURS
(COMPTES FINANCIERS, CATEGORIE 1200)

I	1971				1972			1 JAN - 30 SEPT		SEC- TEURS	SOUS- SEC- TEURS
	II	III	IV	ANNEE	I	II	III	1971	1972		
MILLIONS DE DOLLARS											
53	2625	2704	2754	10616	2741	2841	2864	7862	8446	PROVISIONS POUR CONSOMMATION DE CAPITAL ET AJUSTEMENTS DIVERS	
52	795	808	823	3208	837	851	864	2385	2552	ENTREPRISES NON CONSTITUEES EN SOCIETES	II
59	1317	1373	1398	5337	1364	1441	1440	3939	4245	SOCIETES PIVEES NON FINANCIERES	III
70	173	178	178	699	185	187	192	521	564	ENTREPRISES PUBLIQUES NON FINANCIERES	IV
	60	63	61	245	64	64	67	184	195	FEDERALES	1.
37	90	92	94	363	97	99	101	269	297	PROVINCIALES	2.
22	23	23	23	91	24	24	24	68	72	MUNICIPALES	3.
	-	-	1	1	-	-	-	-	-	LES AUTORITES MONETAIRES	V
	-	-	1	1	-	-	-	-	-	BANQUE DU CANADA	1.
8	18	18	19	73	14	14	15	54	43	BANQUES ET INSTITUTIONS SIMILAIRES DE PRETS ..	VI
1	11	10	10	42	10	10	11	32	31	BANQUES A CHARTE	1.
7	7	8	9	31	4	4	4	22	12	AUTRES INSTITUTIONS DE PRETS	2.
	-	-	1	1	-	-	-	-	-	BANQUES D'EPARGNE DU QUEBEC	2.1.
1	1	1	1	4	1	1	1	3	3	CAISSES POPULAIRES ET CAISSES D'EPARGNE ET DE CREDIT	2.2.
1	1	1	1	4	1	1	1	3	3	SOCIETES DE FIDUCIE	2.3.
1	1	1	1	4	1	1	1	3	3	SOCIETES DE PRETS HYPOTHECAIRES	2.4.
4	4	5	5	18	1	1	1	13	3	SOCIETES DE FINANCEMENT DE VENTES ET PRETS A LA CONSOMMATION	2.5.
4	4	4	3	15	5	5	5	12	15	SOCIETES D'ASSURANCE ET REGIMES DE PENSION ...	VII
4	4	4	3	15	5	5	5	12	15	SOCIETES D'ASSURANCE-VIE	1.
	-	-	-	-	-	-	-	-	-	SOCIETES D'ASSURANCE-INCENDIE ET RISQUES DIVERS	3.
	-	-	1	1	-	-	-	-	-	AUTRES INSTITUTIONS FINANCIERES PIVEES	VIII
	-	-	1	1	-	-	-	-	-	AUTRES, N.C.A.	4.
	1	-	2	3	-	1	-	1	1	INSTITUTIONS FINANCIERES PUBLIQUES	IX
	1	-	1	2	-	1	-	1	1	FEDERALES	1.
	-	-	1	1	-	-	-	-	-	PROVINCIALES	2.
7	58	59	60	234	61	62	63	174	186	ADMINISTRATION PUBLIQUE FEDERALE	X
3	259	264	269	1045	275	280	285	776	840	ADMINISTRATIONS PUBLIQUES PROVINCIALES ET MUNICIPALES ET HOPITAUX	XI
9	101	102	104	406	106	108	110	302	324	PROVINCIALES	1.
6	130	133	136	525	139	142	145	389	426	MUNICIPALES	2.
8	28	29	29	114	30	30	30	85	90	HOPITAUX	3.

TABLE 3-4. CATEGORY, QUARTERLY AND ANNUALLY
NET DOMESTIC SAVING, SECTOR AND SUBSECTOR TRANSACTIONS
(FINANCIAL ACCOUNTS, CATEGORY 1400)

SEC- TOR	SUB- SECTOR	1969					1970				
		I	II	III	IV	ANNUAL	I	II	III	IV	ANN
		MILLIONS OF DOLLARS									
	NET DOMESTIC SAVING	2228	2918	4247	1227	10620	2172	2289	3343	286	80
I	PERSONS	585	286	2375	-521	2725	917	505	2057	-344	31
II	UNINCORPORATED BUSINESS	-7	-10	11	24	18	22	34	39	40	1
III	NON-FINANCIAL PRIVATE CORPORATIONS	559	772	543	417	2291	426	669	620	453	21
IV	NON-FINANCIAL GOVERNMENT ENTERPRISES	79	44	60	33	216	62	60	68	50	2
1.	FEDERAL	-	-12	23	-9	2	-15	6	25	-9	
2.	PROVINCIAL	73	49	29	34	185	69	47	37	53	2
3.	MUNICIPAL	6	7	8	8	29	8	7	6	6	
VI	BANKS AND SIMILAR LENDING INSTITUTIONS	21	61	78	63	223	39	73	84	40	2
1.	CHARTERED BANKS	39	38	43	26	146	54	44	42	2	1
2.	OTHER LENDING INSTITUTIONS	-18	23	35	37	77	-15	29	42	38	
2.1.	QUEBEC SAVINGS BANKS	-	-	-	-2	-2	-	-	-	1	
2.2.	CREDIT UNIONS AND CAISSES POPULAIRES ...	-33	11	22	17	17	-34	13	24	17	
2.3.	TRUST COMPANIES	3	3	2	4	12	4	-	1	-8	
2.4.	MORTGAGE LOAN COMPANIES	1	-	-1	4	4	-	1	-	16	
2.5.	SALES FINANCE AND CONSUMER LOAN COM- PANIES	11	9	12	14	46	15	15	17	12	
VII	INSURANCE COMPANIES AND PENSION FUNDS	1	19	4	-6	18	9	32	10	23	
1.	LIFE INSURANCE COMPANIES	-	-	-	-	-	-	-	-	-	
3.	FIRE AND CASUALTY INSURANCE COMPANIES	1	19	4	-6	18	9	32	10	23	
VIII	OTHER PRIVATE FINANCIAL INSTITUTIONS	-19	-10	57	51	79	31	31	15	10	
1.	INVESTMENT DEALERS	19	-2	1	18	-5	1	4	6	
2.	MUTUAL FUNDS	2	3	-4	4	5	-41	5	-12	2	
3.	CLOSED-END FUNDS	-11	1	-	1	-9	-2	-2	-1	1	
4.	OTHER, N.E.I.	-10	-33	63	45	65	79	27	24	1	
IX	PUBLIC FINANCIAL INSTITUTIONS	-7	3	2	4	2	8	2	-	4	
1.	FEDERAL	-7	3	3	3	2	5	2	-	3	
2.	PROVINCIAL	-	-	-1	1	-	3	-	-	1	
X	FEDERAL GOVERNMENT	-72	468	292	613	1301	-139	202	156	289	
XI	PROVINCIAL AND LOCAL GOVERNMENTS AND HOSPITALS	512	466	451	91	1520	455	445	308	-49	1
1.	PROVINCIAL	368	47	358	225	998	243	104	179	-2	
2.	LOCAL	78	395	76	-149	400	131	321	110	-56	
3.	HOSPITALS	66	24	17	15	122	81	20	19	9	
XII	SOCIAL SECURITY	268	331	299	215	1113	280	353	314	245	1
1.	FEDERAL	192	241	221	157	811	206	258	220	184	
2.	PROVINCIAL	76	90	78	58	302	74	95	94	61	
XIII	REST OF THE WORLD	308	488	75	243	1114	62	-117	-328	-475	-

TABLEAU 3-4. CATEGORIE PAR ANNEES ET TRIMESTRES
 EPARGNE INTERIEURE NETTE, OPERATIONS PAR SECTEURS ET SOUS-SECTEURS
 (COMPTES FINANCIERS, CATEGORIE 1400)

1971					1972			1 JAN - 30 SEPT		SOUS- SEC- TEURS	SOUS- SEC- TEURS
I	II	III	IV	ANNEE	I	II	III	1971	1972		
MILLIONS DE DOLLARS											
334	2660	6368	1662	10329	3039	3379	4693	9064	11111	EPARGNE INTERIEURE NETTE	
183	287	2803	-171	4694	1575	1451	2888	4795	5914	PARTICULIERS	I
12	-8	46	51	108	-56	32	64	57	40	ENTREPRISES NON CONSTITUEES EN SOCIETES	II
106	624	919	734	2585	687	1005	812	1829	2504	SOCIETES PRIVEES NON FINANCIERES	III
77	64	24	35	226	69	50	93	197	212	ENTREPRISES PUBLIQUES NON FINANCIERES	IV
-11	-3	20	-6	-	-15	9	41	6	35	FEDERALES	1.
82	61	29	28	200	77	34	45	172	156	PROVINCIALES	2.
6	6	7	7	26	7	7	7	19	21	MUNICIPALES	3.
59	36	112	66	319	102	134	204	253	440	BANQUES ET INSTITUTIONS SIMILAIRES DE PRETS ..	VI
55	53	47	11	166	86	74	116	155	276	BANQUES A CHARTE	1.
-	33	23	35	153	16	60	88	98	164	AUTRES INSTITUTIONS DE PRETS	2.
-	-	-	2	2	-	-	-	-	-	BANQUES D'EPARGNE DU QUEBEC	2.1.
-21	7	33	18	37	-21	20	42	19	41	CAISSES POPULAIRES ET CAISSES D'EPARGNE ET DE CREDIT	2.2.
3	6	8	12	29	7	11	10	17	28	SOCIETES DE FIDUCIE	2.3.
-	3	3	7	13	1	3	5	6	9	SOCIETES DE PRETS HYPOTHECAIRES	2.4.
14	17	31	14	73	29	26	31	56	86	SOCIETES DE FINANCEMENT DE VENTES ET PRETS A LA CONSOMMATION	2.5.
8	50	28	24	116	1	35	32	92	68	SOCIETES D'ASSURANCE ET REGIMES DE PENSION ...	VII
-	-	-	-	-	-	-	-	-	-	SOCIETES D'ASSURANCE-VIE	1.
8	54	38	34	114	1	35	32	92	68	SOCIETES D'ASSURANCE-INCENDIE ET RISQUES DIVERS	3.
29	39	8	21	87	4	35	2	66	41	AUTRES INSTITUTIONS FINANCIERES PRIVEES	VIII
7	1	-1	2	9	5	3	3	7	11	COURTIERS DE PLACEMENT	1.
2	4	-11	-1	-6	2	3	-12	-5	-7	FONDS MUTUELS	2.
-1	-1	-2	-2	-6	-2	2	-	-4	-	SOCIETES DE PLACEMENTS A CAPITAL FIXE	3.
21	25	22	22	90	-1	27	11	68	37	AUTRES, N.C.A.	4.
-1	9	6	11	21	5	3	7	10	15	INSTITUTIONS FINANCIERES PUBLIQUES	IX
-3	8	6	10	19	-1	2	6	9	7	FEDERALES	1.
3	-1	-	1	2	6	1	1	1	8	PROVINCIALES	2.
60	243	191	148	111	-568	-123	17	-24	-674	ADMINISTRATION PUBLIQUE FEDERALE	X
27	374	336	17	1067	405	188	158	1045	751	ADMINISTRATIONS PUBLIQUES PROVINCIALES ET MUNICIPALES ET HOPITAUX	XI
74	4	8	90	576	443	-97	-28	486	318	PROVINCIALES	1.
3	221	208	-91	343	-50	254	187	434	391	MUNICIPALES	2.
46	54	33	18	143	12	31	-1	125	42	HOPITAUX	3.
23	435	310	219	1287	345	456	330	1068	1131	CAISSES DE SECURITE SOCIALE	XII
49	330	212	146	938	256	351	220	792	827	FEDERALES	1.
74	103	97	73	349	89	105	110	276	304	PROVINCIALES	2.
30	-64	-230	394	-30	470	113	86	-324	669	RESTE DU MONDE	XIII

TABLE 3-5. CATEGORY, QUARTERLY AND ANNUALLY
NON-FINANCIAL CAPITAL ACQUISITION, SECTOR AND SUBSECTOR TRANSACTIONS
(FINANCIAL ACCOUNTS, CATEGORY 1500)

SEC- TOR	SUB- SECTOR	1969					1970				
		I	II	III	IV	ANNUAL	I	II	III	IV	ANNUAL
		MILLIONS OF DOLLARS									
	NON-FINANCIAL CAPITAL ACQUISITION	4036	4854	6386	3914	19190	4164	4710	5877	3368	18111
I	PERSONS	-59	-119	-107	-118	-403	-116	-117	-144	-130	-504
II	UNINCORPORATED BUSINESS	375	1043	2223	479	4120	336	1000	1748	475	3558
III	NON-FINANCIAL PRIVATE CORPORATIONS	2271	2185	2289	2325	9070	2372	2298	2483	2011	9166
IV	NON-FINANCIAL GOVERNMENT ENTERPRISES	411	586	684	565	2246	463	578	637	550	2227
1.	FEDERAL	96	118	281	123	618	103	83	118	55	357
2.	PROVINCIAL	282	433	369	410	1494	329	461	481	458	1729
3.	MUNICIPAL	33	35	34	32	134	31	34	38	37	140
V	THE MONETARY AUTHORITIES	1	-	1	1	3	1	1	2	1	5
1.	BANK OF CANADA	1	-	1	1	3	1	1	2	1	5
VI	BANKS AND SIMILAR LENDING INSTITUTIONS	20	35	27	37	119	30	30	23	23	116
1.	CHARTERED BANKS	14	14	14	29	71	20	21	19	20	80
2.	OTHER LENDING INSTITUTIONS	6	21	13	8	48	10	9	4	3	36
2.1.	QUEBEC SAVINGS BANKS	-	-	1	-	1	-	-	-	1	1
2.2.	CREDIT UNIONS AND CAISSES POPULAIRES ...	1	3	5	3	12	2	4	3	2	11
2.3.	TRUST COMPANIES	-	2	2	-	4	1	-	-2	-5	-2
2.4.	MORTGAGE LOAN COMPANIES	1	11	2	-1	13	1	2	-1	2	5
2.5.	SALES FINANCE AND CONSUMER LOAN COM- PANIES	4	5	3	6	18	6	3	4	3	16
VII	INSURANCE COMPANIES AND PENSION FUNDS	28	13	11	32	84	14	16	25	21	74
1.	LIFE INSURANCE COMPANIES	30	13	13	29	85	13	15	23	25	76
2.	FRATERNAL BENEFIT SOCIETIES	-	-	-	-	-	-	-	-	-	-
3.	FIRE AND CASUALTY INSURANCE COMPANIES ...	-1	-1	-	1	-1	1	1	1	1	4
4.	PENSION FUNDS	-1	1	-2	2	-	-	-	1	-5	-2
VIII	OTHER PRIVATE FINANCIAL INSTITUTIONS	1	1	1	1	4	2	1	1	-	4
1.	INVESTMENT DEALERS	1	1	-	2	-	1	1	-1	1
2.	MUTUAL FUNDS	-	-	-	-	-	-	-	-	-	-
3.	CLOSED-END FUNDS	-	-	-	-	-	-	-	-	-
4.	OTHER, N.E.I.	1	-	-	1	2	2	-	-	1	4
IX	PUBLIC FINANCIAL INSTITUTIONS	14	13	14	14	55	9	10	10	17	40
1.	FEDERAL	10	8	10	8	36	6	5	6	8	25
2.	PROVINCIAL	4	5	4	6	19	3	5	4	9	15
X	FEDERAL GOVERNMENT	105	106	156	125	492	90	103	156	111	460
XI	PROVINCIAL AND LOCAL GOVERNMENTS AND HOSPITALS	502	641	862	742	2747	552	683	895	809	2939
1.	PROVINCIAL	222	177	305	322	1026	251	206	319	341	1139
2.	LOCAL	234	415	498	361	1508	251	424	515	408	1598
3.	HOSPITALS	46	49	59	59	213	50	53	61	60	223
XII	SOCIAL SECURITY	
1.	FEDERAL	
2.	PROVINCIAL	
XIII	REST OF THE WORLD	20	53	50	39	162	32	55	62	41	180
XIV	RESIDUAL ERROR OF ESTIMATE, INCOME AND EXPENDITURE ACCOUNTS	347	297	175	-328	491	379	52	-21	-561	-150

TABLEAU 3-5. CATEGORIE PAR ANNEES ET TRIMESTRES
ACQUISITION DE CAPITAL NON FINANCIER, OPERATIONS PAR SECTEURS ET SOUS-SECTEURS
(COMPTES FINANCIERS, CATEGORIE 1500)

I	1971				ANNEE	1972			1 JAN - 30 SEPT		SEC- TEURS	SOUS- SEC- TEURS	
	II	III	IV			I	II	III	1971	1972			
MILLIONS DE DOLLARS													
217	5044	6914	4529	20704		5198	5954	7268	16175	18420		ACQUISITION DE CAPITAL NON FINANCIER	
135	-120	-148	-116	-519		-84	-139	-153	-403	-376		PARTICULIERS	I
373	1153	2314	480	4320		493	1237	2188	3840	3918		ENTREPRISES NON CONSTITUEES EN SOCIETES	II
320	2158	2532	2564	9574		2761	2663	2726	7010	8150		SOCIETES PIVEES NON FINANCIERES	III
441	588	724	643	2396		530	782	724	1753	2036		ENTREPRISES PUBLIQUES NON FINANCIERES	IV
85	28	122	104	339		52	133	88	235	273		FEDERALES	1.
324	522	562	498	1906		440	606	590	1408	1636		PROVINCIALES	2.
32	38	40	41	151		38	43	46	110	127		MUNICIPALES	3.
1	-	-	1	2		-	-	4	1	4		LES AUTORITES MONETAIRES	V
1	-	-	1	2		-	-	4	1	4		BANQUE DU CANADA	1.
28	23	24	39	114		25	28	35	75	88		BANQUES ET INSTITUTIONS SIMILAIRES DE PRETS ..	VI
14	15	14	15	58		17	17	18	43	52		BANQUES A CHARTE	1.
14	8	10	24	56		8	11	17	32	36		AUTRES INSTITUTIONS DE PRETS	2.
-	1	-1	-	-		-	-	-	-	-		BANQUES D'EPARGNE DU QUEBEC	2.1.
9	1	3	13	26		2	4	6	13	12		CAISSES POPULAIRES ET CAISSES D'EPARGNE ET DE CREDIT	2.2.
-	-	3	5	8		-	2	4	3	6		SOCIETES DE FIDUCIE	2.3.
1	1	3	1	6		1	1	2	5	4		SOCIETES DE PRETS HYPOTHECAIRES	2.4.
4	5	2	5	16		5	4	5	11	14		SOCIETES DE FINANCEMENT DE VENTES ET PRETS A LA CONSOMMATION	2.5.
22	17	22	83	144		21	17	20	61	58		SOCIETES D'ASSURANCE ET REGIMES DE PENSION ...	VII
21	16	23	86	146		18	18	19	60	55		SOCIETES D'ASSURANCE-VIE	1.
-	-	-	-	-		-	-	-	-	-		SOCIETES DE SECOURS MUTUELS	2.
-	-	-	-	-		2	-1	1	-	2		SOCIETES D'ASSURANCE-INCENDIE ET RISQUES DIVERS	3.
1	1	-1	-3	-2		1	-	-	1	1		REGIMES DE PENSIONS EN FIDUCIE	4.
-1	-1	3	3	4		1	1	-	1	2		AUTRES INSTITUTIONS FINANCIERES PIVEES	VIII
-	-	-	1	1		1	1	1	-	3		COURTIERS DE PLACEMENT	1.
-	-	-	-	-		-	-	-	-	-		FONDS MUTUELS	2.
-	-	-	-	-		-	-	-	-	-		SOCIETES DE PLACEMENTS A CAPITAL FIXE	3.
-1	-1	3	2	3		-	-	-1	1	-1		AUTRES, N.C.A.	4.
11	16	14	18	59		14	19	19	41	52		INSTITUTIONS FINANCIERES PUBLIQUES	IX
6	6	7	8	27		12	10	12	19	34		FEDERALES	1.
5	10	7	10	32		2	9	7	22	18		PROVINCIALES	2.
88	124	158	152	522		120	143	189	370	452		ADMINISTRATION PUBLIQUE FEDERALE	X
669	785	1037	926	3417		700	869	1149	2491	2718		ADMINISTRATIONS PUBLIQUES PROVINCIALES ET MUNICIPALES ET HOPITAUX	XI
344	258	402	403	1407		343	302	465	1004	1110		PROVINCIALES	1.
274	467	567	456	1764		301	505	612	1308	1418		MUNICIPALES	2.
51	60	68	67	246		56	62	72	179	190		HOPITAUX	3.
...		CAISSES DE SECURITE SOCIALE	XII
...		FEDERALES	1.
...		PROVINCIALES	2.
48	59	76	49	232		36	68	77	183	181		RESTE DU MONDE	XIII
352	242	158	-313	439		581	266	290	752	1137		ERREUR RESIDUELLE D'ESTIMATION, COMPTES DE REVENUS ET DE DEPENSES	XIV

TABLE 3-6. CATEGORY, QUARTERLY AND ANNUALLY
GROSS FIXED CAPITAL FORMATION, SECTOR AND SUBSECTOR TRANSACTIONS
(FINANCIAL ACCOUNTS, CATEGORY 1600)

SEC- TOR	SUB- SECTOR	1969					1970				
		I	II	III	IV	ANNUAL	I	II	III	IV	ANNUAL
MILLIONS OF DOLLARS											
	GROSS FIXED CAPITAL FORMATION	3723	4334	4624	4551	17232	3975	4471	4865	4817	18128
II	UNINCORPORATED BUSINESS	836	976	1000	1005	3817	784	871	912	924	3492
III	NON-FINANCIAL PRIVATE CORPORATIONS	1809	2076	2175	2164	8224	2018	2237	2339	2371	8965
IV	NON-FINANCIAL GOVERNMENT ENTERPRISES	439	524	496	531	1990	503	584	615	599	2301
1.	FEDERAL	99	113	115	122	449	125	144	147	139	555
2.	PROVINCIAL	307	376	347	377	1407	347	406	430	423	1606
3.	MUNICIPAL	33	35	34	32	134	31	34	38	37	140
V	THE MONETARY AUTHORITIES	1	-	1	1	3	1	1	2	1	5
1.	BANK OF CANADA	1	-	1	1	3	1	1	2	1	5
VI	BANKS AND SIMILAR LENDING INSTITUTIONS	19	33	25	20	97	29	31	29	32	121
1.	CHARTERED BANKS	13	12	13	12	50	22	23	22	23	90
2.	OTHER LENDING INSTITUTIONS	6	21	12	8	47	7	8	7	9	31
2.1.	QUEBEC SAVINGS BANKS	-	-	1	-	1	-	-	-	1	1
2.2.	CREDIT UNIONS AND CAISSES POPULAIRES ...	1	3	4	3	11	1	3	3	2	9
2.3.	TRUST COMPANIES	-	2	2	-	4	1	-	-	-	2
2.4.	MORTGAGE LOAN COMPANIES	1	11	2	-	14	1	2	-	2	5
2.5.	SALES FINANCE AND CONSUMER LOAN COM- PANIES	4	5	3	5	17	4	3	4	4	15
VII	INSURANCE COMPANIES AND PENSION FUNDS	6	6	6	8	26	12	12	12	13	45
1.	LIFE INSURANCE COMPANIES	6	6	6	7	25	11	11	11	12	45
2.	FRATERNAL BENEFIT SOCIETIES	-	-	-	-	-	-	-	-	-	-
3.	FIRE AND CASUALTY INSURANCE COMPANIES	-	-	-	1	1	1	1	1	1	4
4.	PENSION FUNDS	-	-	-	-	-	-	-	-	-	-
VIII	OTHER PRIVATE FINANCIAL INSTITUTIONS	1	1	-	-	2	2	-	-	-	4
1.	INVESTMENT DEALERS	1	-	-	1	-	-	-	-	2
3.	CLOSED-END FUNDS	-	-	-	-	-	-	-	-	-
4.	OTHER, N.E.I.	1	-	-	-	1	2	-	-	-	2
IX	PUBLIC FINANCIAL INSTITUTIONS	4	5	4	5	18	3	5	4	9	21
2.	PROVINCIAL	4	5	4	5	18	3	5	4	9	21
X	FEDERAL GOVERNMENT	127	92	123	138	480	121	94	126	137	480
XI	PROVINCIAL AND LOCAL GOVERNMENTS AND HOSPITALS	481	621	794	679	2575	502	636	826	731	2604
1.	PROVINCIAL	243	200	280	302	1025	244	202	293	307	1046
2.	LOCAL	192	372	455	318	1337	208	381	472	364	1494
3.	HOSPITALS	46	49	59	59	213	50	53	61	60	264

TABLOAU 3-6. CATEGORIE PAR ANNEES ET TRIMESTRES
FORMATION BRUTE DE CAPITAL FIXE, OPERATIONS PAR SECTEURS ET SOUS-SECTEURS
(COMPTES FINANCIERS, CATEGORIE 1600)

1	1971				ANNEE	1972			1 JAN - 30 SEPT		SOUS- SEC- TEURS	SEC- TEURS
	II	III	IV			I	II	III	1971	1972		
	MILLIONS DE DOLLARS											
01	5006	5473	5649	20128		4817	5627	6072	14683	16516	FORMATION BRUTE DE CAPITAL FIXE	
72	1629	1080	1163	4883		1006	1175	1212	2980	3393	ENTREPRISES NON CONSTITUEES EN SOCIETES	II
69	2444	2561	2605	9679		2383	2770	2865	7074	8018	SOCIETES PRIVEES NON FINANCIERES	III
40	637	666	650	2493		605	701	697	1843	2003	ENTREPRISES PUBLIQUES NON FINANCIERES	IV
09	128	126	122	485		110	125	124	363	359	FEDERALES	1.
99	471	500	487	1857		457	533	527	1370	1517	PROVINCIALES	2.
32	38	60	61	131		38	43	46	110	127	MUNICIPALES	3.
1	-	-	1	2		-	-	4	1	4	LES AUTORITES MONETAIRES	V
1	-	-	1	2		-	-	4	1	4	BANQUE DU CANADA	1.
23	23	27	39	114		25	28	34	75	87	BANQUES ET INSTITUTIONS SIMILAIRES DE PRETS ..	VI
24	15	14	15	58		17	17	18	43	52	BANQUES A CHARTRE	1.
11	8	13	24	56		8	11	16	32	35	AUTRES INSTITUTIONS DE PRETS	2.
	1	-	-	1		-	-	-	1	-	BANQUES D'EPARGNE DU QUEBEC	2.1.
6	-	3	12	21		2	3	5	9	10	CAISSES POPULAIRES ET CAISSES D'EPARGNE ET DE CREDIT	2.2.
	-	3	5	8		-	2	4	3	6	SOCIETES DE FIDUCIE	2.3.
1	1	3	1	6		1	1	2	5	4	SOCIETES DE PRETS HYPOTHECAIRES	2.4.
4	6	4	6	20		5	5	5	14	15	SOCIETES DE FINANCEMENT DE VENTES ET PRETS A LA CONSOMMATION	2.5.
7	8	7	9	31		11	9	8	22	28	SOCIETES D'ASSURANCE ET REGIMES DE PENSION ...	VII
7	8	7	9	31		9	9	8	22	26	SOCIETES D'ASSURANCE-VIE	1.
	-	-	-	-		-	-	-	-	-	SOCIETES DE SECOURS MUTUELS	2.
	-	-	-	-		2	-	-	-	2	SOCIETES D'ASSURANCE-INCENDIE ET RISQUES DIVERS	3.
	-	-	-	-		-	-	-	-	-	REGIMES DE PENSIONS EN FIDUCIE	4.
	-	3	3	5		-	-	-	2	-	AUTRES INSTITUTIONS FINANCIERES PRIVEES	VIII
	-	-	-	-		-	-	-	-	-	COURTIERS DE PLACEMENT	1.
	-	-	-	-		-	-	-	-	-	SOCIETES DE PLACEMENTS A CAPITAL FIXE	3.
	-	3	3	5		-	-	-	2	-	AUTRES, N.C.A.	4.
5	9	8	10	30		2	8	6	20	16	INSTITUTIONS FINANCIERES PUBLIQUES	IX
5	9	6	10	30		2	8	6	20	16	PROVINCIALES	2.
5	118	126	163	571		147	121	164	406	432	ADMINISTRATION PUBLIQUE FEDERALE	X
7	740	973	840	3120		638	815	1082	2260	2535	ADMINISTRATIONS PUBLIQUES PROVINCIALES ET MUNICIPALES ET HOPITAUX	XI
3	235	380	379	1277		330	297	447	898	1074	PROVINCIALES	1.
3	425	525	414	1597		252	456	563	1183	1271	MUNICIPALES	2.
1	60	68	67	246		56	62	72	179	190	HOPITAUX	3.

TABLE 3-7. CATEGORY, QUARTERLY AND ANNUALLY
VALUE OF PHYSICAL CHANGE IN INVENTORIES, SECTOR AND SUBSECTOR TRANSACTIONS
(FINANCIAL ACCOUNTS, CATEGORY 1700)

SEC- TOR	SUB- SECTOR	1969					1970				
		I	II	III	IV	ANNUAL	I	II	III	IV	ANNUAL
		MILLIONS OF DOLLARS									
	VALUE OF PHYSICAL CHANGE IN INVENTORIES	-34	223	1587	-309	1467	-190	187	1033	-888	
II	UNINCORPORATED BUSINESS	-461	67	1223	-526	303	-448	129	836	-449	
III	NON-FINANCIAL PRIVATE CORPORATIONS	484	100	147	212	943	335	65	159	-355	
IV	NON-FINANCIAL GOVERNMENT ENTERPRISES	-33	43	186	19	215	-48	-17	7	-59	
1.	FEDERAL	3	11	172	7	193	-16	-55	-23	-78	
2.	PROVINCIAL	-36	32	14	12	22	-32	38	30	19	
X	FEDERAL GOVERNMENT	-24	13	31	-14	6	-29	10	31	-25	
XI	PROVINCIAL AND LOCAL GOVERNMENTS AND HOSPITALS	
1.	PROVINCIAL	
2.	LOCAL	
3.	HOSPITALS	

TABLE 3-8. CATEGORY, QUARTERLY AND ANNUALLY
NET PURCHASES OF EXISTING AND INTANGIBLE ASSETS, SECTOR AND SUBSECTOR TRANSACTIONS
(FINANCIAL ACCOUNTS, CATEGORY 1800)

SEC- TOR	SUB- SECTOR	1969					1970				
		I	II	III	IV	ANNUAL	I	II	III	IV	ANNUAL
		MILLIONS OF DOLLARS									
	NET PURCHASES AND SALES	-	-	-	-	-	-	-	-	-	-
I	PERSONS	-59	-119	-107	-118	-403	-116	-117	-144	-130	
III	NON-FINANCIAL PRIVATE CORPORATIONS	-22	9	-33	-51	-97	19	-4	-15	-5	
IV	NON-FINANCIAL GOVERNMENT ENTERPRISES	5	19	2	15	41	8	11	15	10	
1.	FEDERAL	-6	-6	-6	-6	-24	-6	-6	-6	-6	
2.	PROVINCIAL	11	25	8	21	65	14	17	21	16	
VI	BANKS AND SIMILAR LENDING INSTITUTIONS	1	2	2	17	22	1	-1	-6	-9	
1.	CHARTERED BANKS	1	2	1	17	21	-2	-2	-3	-3	
2.	OTHER LENDING INSTITUTIONS	-	-	1	-	1	3	1	-3	-6	
2.1.	QUEBEC SAVINGS BANKS	-	-	-	-	-	-	-	-	-	
2.2.	CREDIT UNIONS AND CAISSES POPULAIRES ...	-	-	1	-	1	1	1	-	-	
2.3.	TRUST COMPANIES	-	-	-	-	-	-	-	-2	-5	
2.4.	MORTGAGE LOAN COMPANIES	-	-	-	-1	-1	-	-	-1	-	
2.5.	SALES FINANCE AND CONSUMER LOAN COM- PANIES	-	-	-	1	1	2	-	-	-1	
VII	INSURANCE COMPANIES AND PENSION FUNDS	22	7	5	24	58	2	4	13	8	
1.	LIFE INSURANCE COMPANIES	24	7	7	22	60	2	4	12	13	
2.	FRATERNAL BENEFIT SOCIETIES	-	-	-	-	-	-	-	-	-	
3.	FIRE AND CASUALTY INSURANCE COMPANIES	-1	-1	-	-	-2	-	-	-	-	
4.	PENSION FUNDS	-1	1	-2	2	-	-	-	1	-5	
VIII	OTHER PRIVATE FINANCIAL INSTITUTIONS	-	-	1	1	2	-	1	1	-	
1.	INVESTMENT DEALERS	-	1	-	1	-	1	1	-1	
4.	OTHER, N.E.I.	-	-	-	1	1	-	-	-	1	
IX	PUBLIC FINANCIAL INSTITUTIONS	10	8	10	9	37	6	5	6	8	
1.	FEDERAL	10	8	10	8	36	6	5	6	8	
2.	PROVINCIAL	-	-	-	1	1	-	-	-	-	
X	FEDERAL GOVERNMENT	2	1	2	1	6	-2	-1	-1	-1	
XI	PROVINCIAL AND LOCAL GOVERNMENTS AND HOSPITALS	21	20	68	63	172	50	47	69	78	
1.	PROVINCIAL	-21	-23	25	20	1	7	4	26	34	
2.	LOCAL	42	43	43	43	171	43	43	43	44	
3.	HOSPITALS	-	-	-	-	-	-	-	-	-	
XIII	REST OF THE WORLD	20	53	50	39	162	32	55	62	41	

TABLEAU 3-7. CATEGORIE PAR ANNEES ET TRIMESTRES
VALEUR DE LA VARIATION MATERIELLE DES STOCKS, OPERATIONS PAR SECTEURS ET SOUS-SECTEURS
(COMPTES FINANCIERS, CATEGORIE 1700)

I	1971				1972			1 JAN - 30 SEPT		SOUS- SEC- TEURS	SOUS- SEC- TEURS
	II	III	IV	ANNEE	I	II	III	1971	1972		
MILLIONS DE DOLLARS											
36	-202	1278	-603	137	-200	61	906	740	767	VALEUR DE LA VARIATION MATERIELLE DES STOCKS	
99	125	1234	-623	237	-513	62	976	860	525	ENTREPRISES NON CONSTITUEES EN SOCIETES I	
62	-274	-8	46	26	426	-76	-109	-20	241	SOCIETES PRIVEES NON FINANCIERES III	
59	-57	45	-15	-86	-88	54	10	-71	-24	ENTREPRISES PUBLIQUES NON FINANCIERES IV	
18	-94	2	-12	-122	-52	14	-30	-110	-68	FEDERALES 1.	
41	37	43	-3	36	-36	40	40	39	44	PROVINCIALES 2.	
40	4	7	-11	-40	-25	21	29	-29	25	ADMINISTRATION PUBLIQUE FEDERALE X	
..	ADMINISTRATIONS PUBLIQUES PROVINCIALES ET MUNICIPALES ET HOPITAUX XI	
..	PROVINCIALES 1.	
..	MUNICIPALES 2.	
..	HOPITAUX 3.	

TABLEAU 3-8. CATEGORIE PAR ANNEES ET TRIMESTRES
ACHATS NETS D'ACTIFS EXISTANTS ET INTANGIBLES, OPERATIONS PAR SECTEURS ET SOUS-SECTEURS
(COMPTES FINANCIERS, CATEGORIE 1800)

I	1971				1972			1 JAN - 30 SEPT		SOUS- SEC- TEURS	SOUS- SEC- TEURS
	II	III	IV	ANNEE	I	II	III	1971	1972		
MILLIONS DE DOLLARS											
-	-	-	-	-	-	-	-	-	-	ACHATS ET VENTES NETS	
35	-120	-148	-116	-519	-84	-139	-153	-403	-376	PARTICULIERS I	
11	-12	-21	-87	-131	-48	-31	-30	-44	-109	SOCIETES PRIVEES NON FINANCIERES III	
0	8	13	8	-11	13	27	17	-19	57	ENTREPRISES PUBLIQUES NON FINANCIERES IV	
6	-6	-6	-6	-24	-6	-6	-6	-18	-18	FEDERALES 1.	
34	14	19	14	13	19	33	23	-1	75	PROVINCIALES 2.	
3	-	-3	-	-	-	-	1	-	1	BANQUES ET INSTITUTIONS SIMILAIRES DE PRETS .. VI	
-	-	-	-	-	-	-	-	-	-	BANQUES A CHARTE 1.	
3	-	-3	-	-	-	-	1	-	1	AUTRES INSTITUTIONS DE PRETS 2.	
-	-	-1	-	-1	-	-	-	-1	-	BANQUES D'EPARGNE DU QUEBEC 2.1.	
3	1	-	1	5	-	1	1	4	2	CAISSES POPULAIRES ET CAISSES D'EPARGNE ET DE CREDIT 2.2.	
-	-	-	-	-	-	-	-	-	-	SOCIETES DE FIDUCIE 2.3.	
-	-	-	-	-	-	-	-	-	-	SOCIETES DE PRETS HYPOTHECAIRES 2.4.	
-	-1	-2	-1	-4	-	-1	-	-3	-1	SOCIETES DE FINANCEMENT DE VENTES ET PRETS A LA CONSOMMATION 2.5.	
15	9	15	74	113	10	8	12	39	30	SOCIETES D'ASSURANCE ET REGIMES DE PENSION ... VII	
14	8	16	77	115	9	9	11	38	29	SOCIETES D'ASSURANCE-VIE 1.	
-	-	-	-	-	-	-	-	-	-	SOCIETES DE SECOURS MUTUELS 2.	
-	-	-	-	-	-	-1	1	-	-	SOCIETES D'ASSURANCE-INCENDIE ET RISQUES DIVERS 3.	
1	1	-1	-3	-2	1	-	-	1	1	REGIMES DE PENSIONS EN FIDUCIE 4.	
-1	-1	1	-	-1	1	1	-	-1	2	AUTRES INSTITUTIONS FINANCIERES PRIVEES VIII	
-	-	-	1	1	1	1	1	-	3	COURTIERS DE PLACEMENT 1.	
-1	-1	1	-1	-2	-	-	-1	-1	-1	AUTRES, N.C.A. 4.	
6	7	8	8	29	12	11	13	21	36	INSTITUTIONS FINANCIERES PUBLIQUES IX	
6	6	7	8	27	12	10	12	19	34	FEDERALES 1.	
-	1	1	-	2	-	1	1	2	2	PROVINCIALES 2.	
-7	5	-5	-2	-9	-2	1	-4	-7	-5	ADMINISTRATION PUBLIQUE FEDERALE X	
22	45	64	66	297	62	54	67	231	183	ADMINISTRATIONS PUBLIQUES PROVINCIALES ET MUNICIPALES ET HOPITAUX XI	
81	3	22	24	130	13	5	18	106	36	PROVINCIALES 1.	
41	42	42	42	167	49	49	49	125	147	MUNICIPALES 2.	
-	-	-	-	-	-	-	-	-	-	HOPITAUX 3.	
48	59	76	49	232	36	68	77	183	181	RESTE DU MONDE XIII	

TABLE 3-9. CATEGORY, QUARTERLY AND ANNUALLY
NET LENDING OR BORROWING, SECTOR AND SUBSECTOR TRANSACTIONS
(FINANCIAL ACCOUNTS, CATEGORY 1900)

SEC- TOR	SUB- SECTOR	1969					1970				
		I	II	III	IV	ANNUAL	I	II	III	IV	ANNUAL
		MILLIONS OF DOLLARS									
	REAL ACCOUNTS BALANCE	-	-	-	-	-	-	-	-	-	-
I	PERSONS	644	405	2482	-403	3128	1033	622	2201	-214	3128
II	UNINCORPORATED BUSINESS	311	-347	-1495	273	-1258	421	-221	-955	330	-1258
III	NON-FINANCIAL PRIVATE CORPORATIONS	-671	-318	-590	-730	-2309	-770	-370	-583	-294	-2309
IV	NON-FINANCIAL GOVERNMENT ENTERPRISES	-188	-397	-475	-382	-1442	-246	-361	-407	-338	-1442
1.	FEDERAL	-43	-78	-204	-80	-405	-63	-22	-36	-9	-405
2.	PROVINCIAL	-138	-312	-266	-299	-1015	-181	-333	-361	-321	-1015
3.	MUNICIPAL	-7	-7	-5	-3	-22	-2	-6	-10	-8	-22
V	THE MONETARY AUTHORITIES	-1	-	-1	-	-2	-1	-1	-2	-	-2
1.	BANK OF CANADA	-1	-	-1	-	-2	-1	-1	-2	-	-2
VI	BANKS AND SIMILAR LENDING INSTITUTIONS	15	41	67	43	166	25	59	77	35	166
1.	CHARTERED BANKS	33	32	38	6	109	43	32	33	-8	109
2.	OTHER LENDING INSTITUTIONS	-18	9	29	37	57	-18	27	44	43	57
2.1.	QUEBEC SAVINGS BANKS	-	-	-1	-1	-2	-	-	-	1	-2
2.2.	CREDIT UNIONS AND CAISSES POPULAIRES ...	-33	9	18	15	9	-35	10	22	16	9
2.3.	TRUST COMPANIES	4	2	1	5	12	4	1	4	-2	12
2.4.	MORTGAGE LEND COMPANIES	1	-10	-2	6	-5	-	-	1	15	-5
2.5.	SALES FINANCE AND CONSUMER LOAN COM- PANIES	10	8	13	12	43	13	16	17	13	43
VII	INSURANCE COMPANIES AND PENSION FUNDS	-25	10	-4	-34	-53	-1	20	-11	5	-53
1.	LIFE INSURANCE COMPANIES	-28	-9	-10	-26	-73	-9	-11	-19	-23	-73
2.	FRATERNAL BENEFIT SOCIETIES	-	-	-	-	-	-	-	-	-	-
3.	FIRE AND CASUALTY INSURANCE COMPANIES	2	20	4	-6	20	8	31	9	23	20
4.	PENSION FUNDS	1	-1	2	-2	-	-	-	-1	5	-
VIII	OTHER PRIVATE FINANCIAL INSTITUTIONS	-20	-11	56	50	75	29	30	14	11	75
1.	INVESTMENT DEALERS	18	-3	1	16	-5	-	3	7	16
2.	MUTUAL FUNDS	2	3	-4	4	5	-41	5	-12	2	5
3.	CLOSED-END FUNDS	-11	1	-	1	-9	-2	-2	-1	1	-9
4.	OTHER, N.E.L.	-11	-33	63	44	63	77	27	24	1	63
IX	PUBLIC FINANCIAL INSTITUTIONS	-21	-9	-12	-9	-51	-1	-7	-10	-11	-51
1.	FEDERAL	-17	-4	-7	-4	-32	-1	-2	-6	-4	-32
2.	PROVINCIAL	-4	-5	-5	-5	-19	-	-5	-4	-7	-19
X	FEDERAL GOVERNMENT	-127	413	188	541	1015	-175	153	56	235	1015
XI	PROVINCIAL AND LOCAL GOVERNMENTS AND HOSPITALS	221	41	-190	-425	-353	134	-1	-345	-611	-353
1.	PROVINCIAL	230	-44	140	-8	318	83	-9	-45	-247	318
2.	LOCAL	-51	87	-312	-398	-674	-5	15	-284	-340	-674
3.	HOSPITALS	42	-2	-18	-19	3	56	-7	-16	-24	3
XII	SOCIAL SECURITY	268	331	299	215	1113	280	353	314	245	1113
1.	FEDERAL	192	241	221	157	811	206	258	220	184	811
2.	PROVINCIAL	76	90	78	58	302	74	95	94	61	302
XIII	REST OF THE WORLD	288	435	25	204	952	30	-172	-390	-516	952
XIV	RESIDUAL ERROR OF ESTIMATE, INCOME AND EXPENDITURE ACCOUNTS	-694	-594	-350	657	-981	-758	-104	41	1123	-981

TABLEAU 3-9. CATEGORIE PAR ANNEES ET TRIMESTRES
 PRET NET OU EMPRUNT NET, OPERATIONS PAR SECTEURS ET SOUS-SECTEURS
 (COMPTES FINANCIERS, CATEGORIE 1900)

I	1971				1972			1 JAN - 30 SEPT		SEC- TEURS	SOUS- SEC- TEURS
	II	III	IV	ANNEE	I	II	III	1971	1972		
	MILLIONS DE DOLLARS										
	-	-	-	-	-	-	-	-	-	SOLDE DES COMPTES DE VALEURS	
8	1009	2951	-55	5143	1659	1590	3041	5198	6290	PARTICULIERS	I
8	-366	-1460	394	-1004	288	-354	-1260	-1398	-1326	ENTREPRISES NON CONSTITUEES EN SOCIETES	II
5	-217	-340	-410	-1652	-710	-217	-474	-1242	-1401	SOCIETES PRIVEES NON FINANCIERES	III
4	-351	-490	-436	-1671	-276	-545	-439	-1035	-1260	ENTREPRISES PUBLIQUES NON FINANCIERES	IV
5	29	-39	-49	-94	-3	-60	20	-45	-43	FEDERALES	1.
5	-371	-441	-376	-1343	-266	-473	-444	-967	-1183	PROVINCIALES	2.
4	-9	-10	-11	-34	-7	-12	-15	-23	-34	MUNICIPALES	3.
1	-	-	-	-1	-	-	-4	-1	-4	LES AUTORITES MONETAIRES	V
1	-	-	-	-1	-	-	-4	-1	-4	BANQUE DU CANADA	1.
5	81	106	46	278	91	120	184	232	395	BANQUES ET INSTITUTIONS SIMILAIRES DE PRETS ..	VI
2	49	43	6	150	79	67	109	144	255	BANQUES A CHARTE	1.
7	32	63	40	128	12	53	75	88	140	AUTRES INSTITUTIONS DE PRETS	2.
	-1	1	3	3	-	-	-	-	-	BANQUES D'EPARGNE DU QUEBEC	2.1.
9	7	31	6	15	-22	17	37	9	32	CAISSES POPULAIRES ET CAISSES D'EPARGNE ET DE CREDIT	2.2.
4	7	6	8	25	8	10	7	17	25	SOCIETES DE FIDUCIE	2.3.
	3	1	7	11	1	3	4	4	8	SOCIETES DE PRETS HYPOTHECAIRES	2.4.
8	16	24	16	74	25	23	27	58	75	SOCIETES DE FINANCEMENT DE VENTES ET PRETS A LA CONSOMMATION	2.5.
0	43	10	-56	-13	-15	23	17	43	25	SOCIETES D'ASSURANCE ET REGIMES DE PENSION ...	VII
7	-12	-19	-83	-131	-13	-13	-14	-48	-40	SOCIETES D'ASSURANCE-VIE	1.
	-	-	-	-	-	-	-	-	-	SOCIETES DE SECOURS MUTUELS	2.
8	56	28	24	116	-1	36	31	92	66	SOCIETES D'ASSURANCE-INCENDIE ET RISQUES DIVERS	3.
1	-1	1	3	2	-1	-	-	-1	-1	REGIMES DE PENSIONS EN FIDUCIE	4.
0	30	5	19	84	3	34	2	65	39	AUTRES INSTITUTIONS FINANCIERES PRIVEES	VIII
7	1	-1	1	8	4	2	2	7	8	COURTIERS DE PLACEMENT	1.
2	4	-11	-1	-6	2	3	-12	-5	-7	FONDS MUTUELS	2.
1	-1	-2	-2	-6	-2	2	-	-4	-	SOCIETES DE PLACEMENTS A CAPITAL FIXE	3.
2	26	19	21	88	-1	27	12	67	38	AUTRES, N.C.A.	4.
2	-10	-8	-5	-35	-9	-15	-12	-30	-36	INSTITUTIONS FINANCIERES PUBLIQUES	IX
9	1	-1	3	-6	-13	-7	-6	-9	-26	FEDERALES	1.
3	-11	-7	-8	-29	4	-8	-6	-21	-10	PROVINCIALES	2.
1	179	92	53	-167	-627	-204	-109	-220	-940	ADMINISTRATION PUBLIQUE FEDERALE	X
1	-247	-534	-640	-1310	-20	-401	-706	-670	-1127	ADMINISTRATIONS PUBLIQUES PROVINCIALES ET MUNICIPALES ET HOPITAUX	XI
9	-153	-292	-209	-425	206	-291	-383	-216	-468	PROVINCIALES	1.
3	-116	-226	-411	-896	-212	-109	-280	-485	-601	MUNICIPALES	2.
5	22	-16	-20	11	-14	-1	-43	31	-58	HOPITAUX	3.
3	435	310	219	1287	345	456	330	1068	1131	CAISSES DE SECURITE SOCIALE	XII
9	330	213	146	938	256	351	220	792	827	FEDERALES	1.
6	105	97	73	349	89	105	110	276	304	PROVINCIALES	2.
9	-103	-326	245	-262	434	45	9	-507	488	RESTE DU MONDE	XIII
6	-483	-316	626	-877	-1163	-532	-579	-1503	-2274	ERREUR RESIDUELLE D'ESTIMATION, COMPTES DE REVENUS ET DE DEPENSES	XIV

TABLE 3-10. CATEGORY, QUARTERLY AND ANNUALLY
NET FINANCIAL INVESTMENT, SECTOR AND SUBSECTOR TRANSACTIONS
(FINANCIAL ACCOUNTS, CATEGORY 2000)

SEC- TOR	SUB- SECTOR	1969					1970				
		I	II	III	IV	ANNUAL	I	II	III	IV	ANNUAL
		MILLIONS OF DOLLARS									
	TOTAL NET CHANGE IN INVESTMENT	-	-	-	-	-	-	-	-	-	-
I	PERSONS	220	69	1356	-134	1511	747	49	1179	1205	318
II	UNINCORPORATED BUSINESS	311	-347	-1495	273	-1258	421	-221	-955	330	-42
III	NON-FINANCIAL PRIVATE CORPORATIONS	-418	-561	-350	-693	-2022	-610	-211	-137	-430	-138
IV	NON-FINANCIAL GOVERNMENT ENTERPRISES	-252	-361	-480	-195	-1288	-151	-190	-373	-333	-104
1.	FEDERAL	-129	-70	-174	104	-269	-35	81	-18	60	8
2.	PROVINCIAL	-120	-291	-307	-299	-1017	-117	-270	-351	-394	-113
3.	MUNICIPAL	-3	-	1	-	-2	1	-1	-4	1	-
V	THE MONETARY AUTHORITIES	3	-	-2	-	1	-1	3	2	-	-
1.	BANK OF CANADA	1	-	-1	-	-	-1	3	2	-	-
2.	EXCHANGE FUND ACCOUNT	2	-	-1	-	1	-	-	-	-	-
3.	OTHER	-	-	-	-	-	-	-	-	-	-
VI	BANKS AND SIMILAR LENDING INSTITUTIONS	-21	5	18	133	135	-27	11	25	128	13
1.	CHARTERED BANKS	-3	-4	-11	96	78	-9	-16	-19	85	4
2.	OTHER LENDING INSTITUTIONS	-18	9	29	37	57	-18	27	44	43	9
2.1.	QUEBEC SAVINGS BANKS	-	-	-1	-1	-2	-	-	-	1	-
2.2.	CREDIT UNIONS AND CAISSES POPULAIRES ...	-33	9	18	15	9	-35	10	22	16	1
2.3.	TRUST COMPANIES	4	2	1	5	12	4	1	4	-2	-
2.4.	MORTGAGE LOAN COMPANIES	1	-10	-2	6	-5	-	-	1	15	1
2.5.	SALES FINANCE AND CONSUMER LOAN COM- PANIES	10	8	13	12	43	13	16	17	13	5
VII	INSURANCE COMPANIES AND PENSION FUNDS	-25	10	-4	-34	-53	-1	20	-11	5	1
1.	LIFE INSURANCE COMPANIES	-28	-9	-10	-26	-73	-9	-11	-19	-23	-6
2.	FRATERNAL BENEFIT SOCIETIES	-	-	-	-	-	-	-	-	-	-
3.	FIRE AND CASUALTY INSURANCE COMPANIES ...	2	20	4	-6	20	8	31	9	23	1
4.	PENSION FUNDS	1	-1	2	-2	-	-	-	-1	5	-
VIII	OTHER PRIVATE FINANCIAL INSTITUTIONS	-21	-12	55	50	72	29	30	14	10	0
1.	INVESTMENT DEALERS	-	18	-3	1	16	-5	-	3	7	-
2.	MUTUAL FUNDS	2	3	-4	4	5	-41	5	-12	2	-4
3.	CLOSED-END FUNDS	-11	1	-1	1	-10	-2	-2	-1	1	-
4.	OTHER, N.E.I.	-12	-34	63	44	61	77	27	24	-	13
IX	PUBLIC FINANCIAL INSTITUTIONS	-50	16	15	-11	-30	-38	-48	67	-30	-4
1.	FEDERAL	-47	20	20	-6	-13	-37	-43	68	-21	-1
2.	PROVINCIAL	-3	-4	-5	-5	-17	-1	-5	-1	-9	-1
X	FEDERAL GOVERNMENT	-130	385	285	442	982	-290	241	65	196	23
XI	PROVINCIAL AND LOCAL GOVERNMENTS AND HOSPITALS	-181	36	285	-255	-115	-390	77	209	-772	-8
1.	PROVINCIAL	219	-74	226	12	383	6	32	-15	-351	-3
2.	LOCAL	-423	86	45	-274	-566	-384	70	233	-412	-4
3.	HOSPITALS	23	24	14	7	68	-12	-25	-9	-9	-
XII	SOCIAL SECURITY	268	331	299	215	1113	280	353	314	245	11
1.	FEDERAL	192	241	221	157	811	206	258	220	184	8
2.	PROVINCIAL	76	90	78	58	302	74	95	94	61	3
XIII	REST OF THE WORLD	296	429	18	209	952	31	-114	-399	-554	-10

TABLEAU 3-10. CATEGORIE PAR ANNEES ET TRIMESTRES
 INVESTISSEMENT FINANCIER NET, OPERATIONS PAR SECTEURS ET SOUS-SECTEURS
 (COMPTES FINANCIERS, CATEGORIE 2000)

I	1971				1972			1 JAN - 30 SEPT		SEC- TEURS	SOUS- SEC- TEURS
	II	III	IV	ANNEE	I	II	III	1971	1972		
	MILLIONS DE DOLLARS										
	-	-	-	-	-	-	-	-	-	VARIATION TOTALE NETTE DES INVESTISSEMENTS	
7	618	1870	1146	4371	631	731	1304	3225	2666	PARTICULIERS	I
	-366	-1460	394	-1004	288	-354	-1260	-1398	-1326	ENTREPRISES NON CONSTITUEES EN SOCIETES	II
3	-453	-264	-924	-2334	-686	83	-156	-1410	-759	SOCIETES PRIVEES NON FINANCIERES	III
6	-369	-366	-534	-1335	-127	-364	-325	-801	-816	ENTREPRISES PUBLIQUES NON FINANCIERES	IV
6	-31	45	-2	-24	23	25	59	-22	107	FEDERALES	1.
0	-339	-411	-522	-1302	-151	-389	-381	-780	-921	PROVINCIALES	2.
	1	-	-10	-9	1	-	-3	1	-2	MUNICIPALES	3.
1	-	1	3	3	4	-	-4	-	-	LES AUTORITES MONETAIRES	V
1	-	1	3	3	4	-	-4	-	-	BANQUE DU CANADA	1.
	-	-	-	-	-	-	-	-	-	FONDS DES CHANGES	2.
	-	-	-	-	-	-	-	-	-	AUTRES	3.
5	21	42	233	281	-4	39	64	48	99	BANQUES ET INSTITUTIONS SIMILAIRES DE PRETS ..	VI
8	-11	-21	194	154	-16	-14	-11	-40	-41	BANQUES A CHARTE	1.
7	32	63	39	127	12	53	75	88	140	AUTRES INSTITUTIONS DE PRETS	2.
	-1	1	2	2	-	-	-	-	-	BANQUES D'EPARGNE DU QUEBEC	2.1.
9	7	31	6	15	-22	17	37	9	32	CAISSES POPULAIRES ET CAISSES D'EPARGNE ET DE CREDIT	2.2.
4	7	6	8	25	8	10	7	17	25	SOCIETES DE FIDUCIE	2.3.
	3	1	7	11	1	3	4	4	8	SOCIETES DE PRETS HYPOTHECAIRES	2.4.
	16	24	16	74	25	23	27	58	75	SOCIETES DE FINANCEMENT DE VENIES ET PRETS A LA CONSOMMATION	2.5.
0	43	10	-56	-13	-15	23	17	43	25	SOCIETES D'ASSURANCE ET REGIMES DE PENSION ...	VII
7	-12	-19	-83	-131	-13	-13	-14	-48	-40	SOCIETES D'ASSURANCE-VIE	1.
	-	-	-	-	-	-	-	-	-	SOCIETES DE SECOURS MUTUELS	2.
8	56	28	24	116	-1	36	31	92	66	SOCIETES D'ASSURANCE-INCENDIE ET RISQUES DIVERS	3.
1	-1	1	3	2	-1	-	-	-1	-1	REGIMES DE PENSIONS EN FIDUCIE	4.
9	33	5	18	85	3	34	2	67	39	AUTRES INSTITUTIONS FINANCIERES PRIVEES	VIII
7	1	-1	1	8	4	2	2	7	8	COURTIERS DE PLACEMENT	1.
2	4	-11	-1	-6	2	3	-12	-5	-7	FONDS MUTUELS	2.
1	-1	-2	-2	-6	-2	2	-	-4	-	SOCIETES DE PLACEMENTS A CAPITAL FIXE	3.
1	29	19	20	89	-1	27	12	69	38	AUTRES, N.C.A.	4.
4	-32	11	-46	-63	14	-47	19	-17	-14	INSTITUTIONS FINANCIERES PUBLIQUES	IX
7	-24	19	-36	-24	12	-40	25	12	-3	FEDERALES	1.
3	-8	-8	-10	-39	2	-7	-6	-29	-11	PROVINCIALES	2.
3	237	136	95	-85	-622	-163	-69	-180	-854	ADMINISTRATION PUBLIQUE FEDERALE	X
5	-64	-2	-754	-845	-297	-524	30	-91	-791	ADMINISTRATIONS PUBLIQUES PROVINCIALES ET MUNICIPALES ET HOPITAUX	XI
9	-116	-268	-241	-416	106	-306	-265	-175	-465	PROVINCIALES	1.
5	43	280	-500	-402	-392	-213	299	98	-306	MUNICIPALES	2.
9	9	-14	-13	-27	-11	-5	-4	-14	-20	HOPITAUX	3.
3	435	310	219	1287	345	456	330	1068	1131	CAISSES DE SECURITE SOCIALE	XII
	330	213	146	938	256	351	220	792	827	FEDERALES	1.
	105	97	73	349	89	105	110	276	304	PROVINCIALES	2.
	-103	-293	206	-348	466	86	48	-554	600	RESTE DU MONDE	XIII

TABLE 3-11. CATEGORY, QUARTERLY AND ANNUALLY
NET INCREASE IN FINANCIAL ASSETS, SECTOR AND SUBSECTOR TRANSACTIONS
(FINANCIAL ACCOUNTS, CATEGORY 2100)

SEC- TOR	SUB- SECTOR	1969					1970				
		I	II	III	IV	ANNUAL	I	II	III	IV	ANNUAL
		MILLIONS OF DOLLARS									
	NET CHANGE IN ASSETS	3727	5555	4963	5021	19266	4100	5977	6041	7663	2378
I	PERSONS	384	406	1384	397	2571	256	6	1543	2183	398
II	UNINCORPORATED BUSINESS	366	-173	-177	-437	-421	769	-415	101	281	73
III	NON-FINANCIAL PRIVATE CORPORATIONS	-221	1226	946	397	2348	282	1240	541	-175	188
IV	NON-FINANCIAL GOVERNMENT ENTERPRISES	215	-22	-50	-34	109	226	-70	22	-23	15
1.	FEDERAL	85	-41	-48	3	-1	53	35	-39	-47	
2.	PROVINCIAL	130	19	-2	-38	109	173	-105	61	23	15
3.	MUNICIPAL	1	1	1	
V	THE MONETARY AUTHORITIES	-225	71	61	322	229	351	960	247	620	217
1.	BANK OF CANADA	-190	233	58	123	224	-161	226	-84	553	53
2.	EXCHANGE FUND ACCOUNT	-49	-233	-55	152	-185	495	723	280	-32	146
3.	OTHER	14	71	58	47	190	17	11	51	99	17
VI	BANKS AND SIMILAR LENDING INSTITUTIONS	903	971	416	1151	3441	266	1439	666	2103	447
1.	CHARTERED BANKS	577	315	-190	570	1272	-180	903	394	1799	291
2.	OTHER LENDING INSTITUTIONS	326	656	606	581	2169	446	536	272	304	155
2.1.	QUEBEC SAVINGS BANKS	-6	7	11	21	33	13	-1	9	10	3
2.2.	CREDIT UNIONS AND CAISSES POPULAIRES ...	-26	166	110	94	344	52	154	82	160	44
2.3.	TRUST COMPANIES	219	191	217	160	787	358	169	114	167	80
2.4.	MORTGAGE LOAN COMPANIES	58	119	80	91	348	114	53	125	148	44
2.5.	SALES FINANCE AND CONSUMER LOAN COM- PANIES	81	173	188	215	657	-91	161	-58	-181	-16
VII	INSURANCE COMPANIES AND PENSION FUNDS	373	499	447	571	1890	463	485	426	688	206
1.	LIFE INSURANCE COMPANIES	158	186	139	150	633	168	165	144	192	66
2.	FRATERNAL BENEFIT SOCIETIES	3	3	4	4	14	2	3	3	3	1
3.	FIRE AND CASUALTY INSURANCE COMPANIES	-3	76	81	60	214	24	115	118	66	32
4.	PENSION FUNDS	215	234	223	357	1029	269	202	161	427	105
VIII	OTHER PRIVATE FINANCIAL INSTITUTIONS	253	211	-19	128	573	195	170	156	7	52
1.	INVESTMENT DEALERS	202	169	-89	-70	212	207	181	127	-	51
2.	MUTUAL FUNDS	115	74	47	7	243	-18	-59	30	-27	-7
3.	CLOSE-END FUNDS	-48	16	-9	4	-37	14	30	4	-2	4
4.	OTHER, N.E.T.	-16	-48	32	187	155	-8	18	-5	36	4
IX	PUBLIC FINANCIAL INSTITUTIONS	208	293	358	274	1133	186	271	384	293	113
1.	FEDERAL	127	150	211	202	690	114	132	255	231	73
2.	PROVINCIAL	81	143	147	72	443	72	139	129	62	40
X	FEDERAL GOVERNMENT	-133	146	46	1251	1310	-87	227	694	1638	247
XI	PROVINCIAL AND LOCAL GOVERNMENTS AND HOSPITALS	767	449	609	226	2051	515	597	520	-87	154
1.	PROVINCIAL	733	256	544	288	1821	418	529	425	-18	139
2.	LOCAL	2	160	32	-96	98	87	59	85	-78	15
3.	HOSPITALS	32	33	33	34	132	10	9	10	9	3
XII	SOCIAL SECURITY	268	331	299	215	1113	280	353	314	245	119
1.	FEDERAL	192	241	221	157	811	206	258	220	184	84
2.	PROVINCIAL	76	90	78	58	302	74	95	94	61	35
XIII	REST OF THE WORLD	569	1147	643	560	2919	398	714	427	-110	147

TABLEAU 3-11. CATEGORIE PAR ANNEES ET TRIMESTRES
 VARIATION NETTE DES ACTIFS FINANCIERS, OPERATIONS PAR SECTEURS ET SDUS-SECTEURS
 (COMPTES FINANCIERS, CATEGORIE 21001)

I	1971				1972			1 JAN - 30 SEPT		SEC- TEURS	SOUS- SEC- TEURS
	II	III	IV	ANNEE	I	II	III	1971	1972		
	MILLIONS DE DOLLARS										
8	6879	8498	11333	32088	5626	8238	8287	20755	22151	VARIATION NETTE DES ACTIFS	
5	1126	2189	2210	6100	800	1632	1973	3890	4405	PARTICULIERS	I
6	44	930	-452	1388	605	1124	-88	1840	1641	ENTREPRISES NON CONSTITUEES EN SOCIETES	II
1	1311	1181	870	3723	45	1035	1155	2853	2235	SOCIETES PRIVEES NON FINANCIERES	III
8	93	51	92	314	75	279	-19	222	335	ENTREPRISES PUBLIQUES NON FINANCIERES	IV
2	47	24	-4	129	38	59	61	133	158	FEDERALES	1.
6	46	27	95	184	37	220	-80	89	177	PROVINCIALES	2.
	1	1	MUNICIPALES	3.
9	191	412	838	1500	386	417	243	662	1046	LES AUTORITES MONETAIRES	V
5	295	214	399	653	111	278	105	254	494	BANQUE DU CANADA	1.
7	-93	353	404	1061	267	189	135	657	591	FONDS DES CHANGES	2.
3	-11	-155	35	-214	8	-50	3	-249	-39	AUTRES	3.
6	2074	1591	3075	8506	1879	2041	1953	5431	5873	BANQUES ET INSTITUTIONS SIMILAIRES DE PRETS ..	VI
6	1694	901	2408	6079	1156	896	998	3671	3050	BANQUES A CHARTE	1.
0	380	690	667	2427	723	1145	955	1760	2823	AUTRES INSTITUTIONS DE PRETS	2.
4	11	12	17	64	17	16	19	47	52	BANQUES D'EPARGNE DU QUEBEC	2.1.
7	274	267	218	986	401	401	374	768	1176	CAISSES POPULAIRES ET CAISSES D'EPARGNE ET DE CREDIT	2.2.
2	27	263	254	906	150	377	253	652	780	SOCIETES DE FIDUCIE	2.3.
1	61	114	175	381	116	152	204	206	472	SOCIETES DE PRETS HYPOTHECAIRES	2.4.
	7	34	3	90	39	199	105	87	343	SOCIETES DE FINANCEMENT DE VENTES ET PRETS A LA CONSOMMATION	2.5.
2	537	636	837	2422	617	674	631	1585	1922	SOCIETES D'ASSURANCE ET REGIMES DE PENSION ...	VII
1	187	170	211	736	274	237	199	525	710	SOCIETES D'ASSURANCE-VIE	1.
2	3	3	3	11	2	3	3	8	8	SOCIETES DE SECOURS MUTUELS	2.
3	85	89	81	271	4	110	149	190	263	SOCIETES D'ASSURANCE-INCENDIE ET RISQUES DIVERS	3.
5	262	374	542	1404	337	324	280	862	941	REGIMES DE PENSIONS EN FIDUCIE	4.
2	-189	285	191	519	-46	-130	194	328	18	AUTRES INSTITUTIONS FINANCIERES PRIVEES	VIII
	-171	299	196	555	-27	89	254	359	316	COURTIERS DE PLACEMENT	1.
1	-32	-26	-78	-128	-78	-97	-39	-50	-214	FONDS MUTUELS	2.
2	-8	1	66	57	-2	-70	6	-9	-66	SOCIETES DE PLACEMENTS A CAPITAL FIXE	3.
	22	11	7	35	61	-52	-27	28	-18	AUTRES, N.C.A.	4.
	375	427	254	1384	354	380	402	1130	1136	INSTITUTIONS FINANCIERES PUBLIQUES	IX
	210	298	166	886	239	192	287	720	718	FEDERALES	1.
	165	129	88	498	115	188	115	410	418	PROVINCIALES	2.
	150	549	2174	3029	-486	-256	423	855	-319	ADMINISTRATION PUBLIQUE FEDERALE	x
	666	198	284	1761	872	581	347	1477	1800	ADMINISTRATIONS PUBLIQUES PROVINCIALES ET MUNICIPALES ET HOPITAUX	XI
	592	86	402	1557	807	527	223	1155	1557	PROVINCIALES	1.
	65	102	-127	166	55	45	114	293	214	MUNICIPALES	2.
	9	10	9	38	10	9	10	29	29	HOPITAUX	3.
	435	310	219	1287	345	456	330	1068	1131	CAISSES DE SECURITE SOCIALE	XII
	330	213	146	938	256	351	220	792	827	FEDERALES	1.
	105	97	73	349	89	105	110	276	304	PROVINCIALES	2.
	66	-261	741	155	180	5	743	-586	928	RESTE DU MONDE	XIII

TABLE 3-12. CATEGORY, QUARTERLY AND ANNUALLY
NET INCREASE IN LIABILITIES, SECTOR AND SUBSECTOR TRANSACTIONS
(FINANCIAL ACCOUNTS, CATEGORY 3100)

SEC- TOR	SUB- SECTOR	1969					1970				
		I	II	III	IV	ANNUAL	I	II	III	IV	ANNUAL
		MILLIONS OF DOLLARS									
	NET CHANGE IN LIABILITIES	3727	5555	4963	5021	19266	4100	5977	6041	7663	
I	PERSONS	164	337	28	531	1060	-491	-43	364	978	
II	UNINCORPORATED BUSINESS	55	174	1318	-710	837	348	-194	1056	-49	
III	NON-FINANCIAL PRIVATE CORPORATIONS	197	1787	1296	1090	4370	892	1451	678	255	
IV	NON-FINANCIAL GOVERNMENT ENTERPRISES	467	339	430	161	1397	377	120	395	310	
1.	FEDERAL	214	29	126	-101	268	88	-46	-21	-107	
2.	PROVINCIAL	250	310	305	261	1126	290	165	412	417	
3.	MUNICIPAL	3	..	-1	1	3	-1	1	4	..	
V	THE MONETARY AUTHORITIES	-228	71	63	322	228	352	957	245	620	
1.	BANK OF CANADA	-191	233	59	123	224	-160	223	-86	553	
2.	EXCHANGE FUND ACCOUNT	-51	-233	-54	152	-186	495	723	280	-32	
3.	OTHER	14	71	58	47	190	17	11	51	99	
VI	BANKS AND SIMILAR LENDING INSTITUTIONS	924	966	398	1018	3306	293	1428	641	1975	
1.	CHARTERED BANKS	580	319	-179	474	1194	-171	919	413	1714	
2.	OTHER LENDING INSTITUTIONS	344	647	577	544	2112	464	509	228	261	
2.1.	QUEBEC SAVINGS BANKS	-6	7	12	22	35	13	-1	9	9	
2.2.	CREDIT UNIONS AND CAISSES POPULAIRES	7	157	92	79	335	87	144	60	144	
2.3.	TRUST COMPANIES	215	189	216	155	775	354	168	110	169	
2.4.	MORTGAGE LOAN COMPANIES	57	129	82	85	353	114	53	124	133	
2.5.	SALES FINANCE AND CONSUMER LOAN COM- PANIES	71	165	175	203	614	-104	145	-75	-194	
VII	INSURANCE COMPANIES AND PENSION FUNDS	398	489	451	605	1943	464	465	437	683	
1.	LIFE INSURANCE COMPANIES	186	195	149	176	706	177	176	163	215	
2.	FRATERNAL BENEFIT SOCIETIES	3	3	4	4	14	2	3	3	3	
3.	FIRE AND CASUALTY INSURANCE COMPANIES	-5	56	77	66	194	16	84	109	43	
4.	PENSION FUNDS	214	235	221	359	1029	269	202	162	422	
VIII	OTHER PRIVATE FINANCIAL INSTITUTIONS	274	223	-74	78	501	166	140	142	-3	
1.	INVESTMENT DEALERS	202	151	-86	-71	196	212	181	124	-7	
2.	MUTUAL FUNDS	113	71	51	3	238	23	-64	42	-29	
3.	CLOSED-END FUNDS	-37	15	-8	3	-27	16	32	5	-3	
4.	OTHER, N.E.I.	-4	-14	-31	143	94	-85	-9	-29	36	
IX	PUBLIC FINANCIAL INSTITUTIONS	258	277	343	285	1163	224	319	317	323	
1.	FEDERAL	174	130	191	208	703	151	175	187	252	
2.	PROVINCIAL	84	147	152	77	460	73	144	130	71	
X	FEDERAL GOVERNMENT	-3	-239	-239	809	328	203	-14	629	1442	
XI	PROVINCIAL AND LOCAL GOVERNMENTS AND HOSPITALS	948	413	324	481	2166	905	520	311	685	
1.	PROVINCIAL	514	330	318	276	1438	412	497	440	333	
2.	LOCAL	425	74	-13	178	664	471	-11	-148	334	
3.	HOSPITALS	9	9	19	27	64	22	34	19	18	
XII	SOCIAL SECURITY	
1.	FEDERAL	
2.	PROVINCIAL	
XIII	REST OF THE WORLD	273	718	625	351	1967	367	828	826	444	

TABLEAU 3-12. CATEGORIE PAR ANNEES ET TRIMESTRES
 VARIATION NETTE DU PASSIF, OPERATIONS PAR SECTEURS ET SOUS-SECTEURS
 (COMPTES FINANCIERS, CATEGORIE 3100)

I	1971				ANNEE	1972			1 JAN - 30 SEPT		SEC-TEURS	SOUS-SEC-TEURS
	II	III	IV			I	II	III	1971	1972		
MILLIONS DE DOLLARS												
78	6879	8498	11333	32088		5626	8238	8287	20755	22151	VARIATION NETTE DU PASSIF	
62	508	319	1064	1729		169	901	669	665	1739	PARTICULIERS	
38	410	2390	-846	2392		317	1478	1172	3238	2967	ENTREPRISES NON CONSTITUEES EN SOCIETES	
54	1764	1445	1794	6057		731	952	1311	4263	2994	SOCIETES PRIVEES NON FINANCIERES	
44	462	417	626	1649		202	643	306	1023	1151	ENTREPRISES PUBLIQUES NON FINANCIERES	
98	78	-21	-2	153		15	34	2	155	51	FEDERALES	
46	385	438	617	1486		188	609	301	869	1098	PROVINCIALES	
..	-1	..	11	10		-1	..	3	-1	2	MUNICIPALES	
60	191	411	835	1497		382	417	247	662	1046	LES AUTORITES MONETAIRES	
54	295	213	396	650		107	278	109	254	494	BANQUE DU CANADA	
97	-93	353	404	1061		267	189	135	657	591	FONDS DES CHANGES	
33	-11	-155	35	-214		8	-50	3	-249	-39	AUTRES	
31	2053	1549	2842	8225		1883	2002	1889	5383	5774	BANQUES ET INSTITUTIONS SIMILAIRES DE PRETS ..	
34	1705	922	2214	5925		1172	910	1009	3711	3091	BANQUES A CHARTE	
97	348	627	628	2300		711	1092	880	1672	2683	AUTRES INSTITUTIONS DE PRETS	
24	12	11	15	62		17	16	19	47	52	BANQUES D'EPARGNE DU QUEBEC	
56	267	236	212	971		423	384	337	759	1144	CAISSES POPULAIRES ET CAISSES D'EPARGNE ET DE CREDIT	
58	20	257	246	881		142	367	246	635	755	SOCIETES DE FIDUCIE	
31	58	113	168	370		115	149	200	202	464	SOCIETES DE PRETS HYPOTHECAIRES	
8	-9	10	-13	16		14	176	78	29	268	SOCIETES DE FINANCEMENT DE VENTES ET PRETS A LA CONSOMMATION	
22	496	626	893	2435		632	651	614	1542	1897	SOCIETES D'ASSURANCE ET REGIMES DE PENSION ...	
35	109	189	294	867		287	250	213	573	750	SOCIETES D'ASSURANCE-VIE	
2	3	3	3	11		2	3	3	8	8	SOCIETES DE SECOURS MUTUELS	
8	29	61	57	155		5	74	118	98	197	SOCIETES D'ASSURANCE-INCENDIE ET RISQUES DIVERS	
27	263	373	539	1402		338	324	280	863	942	REGIMES DE PENSIONS EN FIDUCIE	
03	-222	280	173	434		-49	-164	192	261	-21	AUTRES INSTITUTIONS FINANCIERES PRIVEES	
24	-172	300	195	547		-31	87	252	352	308	COURTIERS DE PLACEMENT	
6	-36	-15	-77	-122		-80	-100	-27	-45	-207	FONDS MUTUELS	
1	-7	3	68	63		-	-72	6	-5	-66	SOCIETES DE PLACEMENTS A CAPITAL FIXE	
26	-7	-8	-13	-54		62	-79	-39	-41	-56	AUTRES, N.C.A.	
24	407	416	300	1447		340	427	383	1147	1150	INSTITUTIONS FINANCIERES PUBLIQUES	
95	234	279	202	910		227	232	262	708	721	FEDERALES	
29	173	137	98	537		113	195	121	439	429	PROVINCIALES	
09	-87	413	2079	3114		136	-93	492	1035	535	ADMINISTRATION PUBLIQUE FEDERALE	
38	730	200	1038	2606		1169	1105	317	1568	2591	ADMINISTRATIONS PUBLIQUES PROVINCIALES ET MUNICIPALES ET HOPITAUX	
58	708	354	643	1973		701	833	488	1330	2022	PROVINCIALES	
51	22	-178	373	568		447	258	-185	195	520	MUNICIPALES	
9	-	24	22	65		21	14	14	43	49	HOPITAUX	
..	CAISSES DE SECURITE SOCIALE	
..	FEDERALES	
..	PROVINCIALES	
33	169	32	535	503		-286	-81	695	-32	328	RESTE DU MONDE	

TABLE 3-13. CATEGORIES, QUARTERLY AND ANNUALLY
OFFICIAL INTERNATIONAL RESERVES, SECTOR AND SUBSECTOR TRANSACTIONS
(FINANCIAL ACCOUNTS, CATEGORIES 3210 AND 2210)

SEC- TOR	SUB- SECTOR	1969					1970				
		I	II	III	IV	ANNUAL	I	II	III	IV	ANNUAL
		MILLIONS OF DOLLARS									
	CHANGE IN LIABILITIES	-38	-54	-5	162	65	527	781	225	129	16
XIII	REST OF THE WORLD	-38	-54	-5	162	65	527	781	225	129	16
	CHANGE IN ASSETS	-38	-54	-5	162	65	527	781	225	129	16
V	THE MONETARY AUTHORITIES	-38	-54	-5	162	65	527	781	225	129	16
1.	BANK OF CANADA	-3	108	-8	-37	60	15	51	-97	64	
2.	EXCHANGE FUND ACCOUNT	-49	-233	-55	152	-185	495	719	271	-34	14
3.	OTHER	14	71	58	47	190	17	11	51	99	1

TABLE 3-14. CATEGORIES, QUARTERLY AND ANNUALLY
OFFICIAL HOLDINGS OF GOLD AND FOREIGN EXCHANGE, SECTOR AND SUBSECTOR TRANSACTIONS
(FINANCIAL ACCOUNTS, CATEGORIES 3211 AND 2211)

SEC- TOR	SUB- SECTOR	1969					1970				
		I	II	III	IV	ANNUAL	I	II	III	IV	ANNUAL
		MILLIONS OF DOLLARS									
	CHANGE IN LIABILITIES	-54	-163	-91	80	-228	344	762	134	30	12
XIII	REST OF THE WORLD	-54	-163	-91	80	-228	344	762	134	30	12
	CHANGE IN ASSETS	-54	-163	-91	80	-228	344	762	134	30	12
V	THE MONETARY AUTHORITIES	-54	-163	-91	80	-228	344	762	134	30	12
1.	BANK OF CANADA	-3	108	-8	-37	60	15	51	-97	64	
2.	EXCHANGE FUND ACCOUNT	-49	-276	-82	120	-287	325	708	233	-35	12
3.	OTHER	-2	5	-1	-3	-1	4	3	-2	1	

TABLE 3-15. CATEGORIES, QUARTERLY AND ANNUALLY
INTERNATIONAL MONETARY FUND, GENERAL ACCOUNT, SECTOR AND SUBSECTOR TRANSACTIONS
(FINANCIAL ACCOUNTS, CATEGORIES 3212 AND 2212)

SEC- TOR	SUB- SECTOR	1969					1970				
		I	II	III	IV	ANNUAL	I	II	III	IV	ANNUAL
		MILLIONS OF DOLLARS									
	CHANGE IN LIABILITIES	16	109	86	82	293	40	8	53	98	
XIII	REST OF THE WORLD	16	109	86	82	293	40	8	53	98	
	CHANGE IN ASSETS	16	109	86	82	293	40	8	53	98	
V	THE MONETARY AUTHORITIES	16	109	86	82	293	40	8	53	98	
2.	EXCHANGE FUND ACCOUNT	-	43	27	32	102	27	-	-	-	
3.	OTHER	16	66	59	50	191	13	8	53	98	

TABLE 3-16. CATEGORIES, QUARTERLY AND ANNUALLY
SPECIAL DRAWING RIGHTS, SECTOR AND SUBSECTOR TRANSACTIONS
(FINANCIAL ACCOUNTS, CATEGORIES 3213 AND 2213)

SEC- TOR	SUB- SECTOR	1969					1970				
		I	II	III	IV	ANNUAL	I	II	III	IV	ANNUAL
		MILLIONS OF DOLLARS									
	CHANGE IN LIABILITIES	-	-	-	-	-	143	11	38	1	
XIII	REST OF THE WORLD	-	-	-	-	-	143	11	38	1	
	CHANGE IN ASSETS	-	-	-	-	-	143	11	38	1	
V	THE MONETARY AUTHORITIES	-	-	-	-	-	143	11	38	1	
2.	EXCHANGE FUND ACCOUNT	-	-	-	-	-	143	11	38	1	

TABLEAU 3-13. CATEGORIES PAR ANNEES ET TRIMESTRES
RESERVES OFFICIELLES DE LIQUIDITES INTERNATIONALES, OPERATIONS PAR SECTEURS ET SOUS-SECTEURS
(COMPTES FINANCIERS, CATEGORIES 3210 ET 2210)

I	1971				ANNEE	1972			1 JAN - 30 SEPT			SEC- TEURS	SOUS- SEC- TEURS
	II	III	IV			I	II	III	1971	1972			
MILLIONS DE DOLLARS													
7	7	142	580	896		177	322	3	316	502	VARIATION DU PASSIF		
7	7	142	580	896		177	322	3	316	502	RESTE DU MONDE	XIII	
7	7	142	580	896		177	322	3	316	502	VARIATION DES ACTIFS		
7	7	142	580	896		177	322	3	316	502	LES AUTORITES MONETAIRES	V	
4	111	-57	142	52		-99	183	-135	-90	-51	BANQUE DU CANADA	1.	
4	-93	354	433	1058		268	189	135	655	592	FONDS DES CHANGES	2.	
3	-11	-155	38	-214		8	-50	3	-249	-39	AUTRES	3.	

TABLEAU 3-14. CATEGORIES PAR ANNEES ET TRIMESTRES
AVOIRS OFFICIELS EN OR ET EN DEVISES ETRANGERES, OPERATIONS PAR SECTEURS ET SOUS-SECTEURS
(COMPTES FINANCIERS, CATEGORIES 3211 ET 2211)

I	1971				ANNEE	1972			1 JAN - 30 SEPT			SEC- TEURS	SOUS- SEC- TEURS
	II	III	IV			I	II	III	1971	1972			
MILLIONS DE DOLLARS													
2	36	329	548	1045		49	395	-	497	444	VARIATION DU PASSIF		
2	36	329	548	1045		49	395	-	497	444	RESTE DU MONDE	XIII	
2	36	329	548	1045		49	395	-	497	444	VARIATION DES ACTIFS		
2	36	329	548	1045		49	395	-	497	444	LES AUTORITES MONETAIRES	V	
4	111	-57	142	52		-99	183	-135	-90	-51	BANQUE DU CANADA	1.	
5	-78	391	402	990		151	214	135	588	500	FONDS DES CHANGES	2.	
1	3	-5	4	3		-3	-2	-	-1	-5	AUTRES	3.	

TABLEAU 3-15. CATEGORIES PAR ANNEES ET TRIMESTRES
FONDS MONETAIRE INTERNATIONAL, COMPTE GENERAL, OPERATIONS PAR SECTEURS ET SOUS-SECTEURS
(COMPTES FINANCIERS, CATEGORIES 3212 ET 2212)

I	1971				ANNEE	1972			1 JAN - 30 SEPT			SEC- TEURS	SOUS- SEC- TEURS
	II	III	IV			I	II	III	1971	1972			
MILLIONS DE DOLLARS													
4	-82	-205	31	-340		11	-48	3	-371	-34	VARIATION DU PASSIF		
4	-82	-205	31	-340		11	-48	3	-371	-34	RESTE DU MONDE	XIII	
4	-82	-205	31	-340		11	-48	3	-371	-34	VARIATION DES ACTIFS		
4	-82	-205	31	-340		11	-48	3	-371	-34	LES AUTORITES MONETAIRES	V	
4	-68	-55	-	-123		-	-	-	-123	-	FONDS DES CHANGES	2.	
4	-14	-150	31	-217		11	-48	3	-248	-34	AUTRES	3.	

TABLEAU 3-16. CATEGORIES PAR ANNEES ET TRIMESTRES
DROITS DE TIRAGE SPECIAUX, OPERATIONS PAR SECTEURS ET SOUS-SECTEURS
(COMPTES FINANCIERS, CATEGORIES 3213 ET 2213)

I	1971				ANNEE	1972			1 JAN - 30 SEPT			SEC- TEURS	SOUS- SEC- TEURS
	II	III	IV			I	II	III	1971	1972			
MILLIONS DE DOLLARS													
9	53	18	1	191		117	-25	-	190	92	VARIATION DU PASSIF		
9	53	18	1	191		117	-25	-	190	92	RESTE DU MONDE	XIII	
9	53	18	1	191		117	-25	-	190	92	VARIATION DES ACTIFS		
9	53	18	1	191		117	-25	-	190	92	LES AUTORITES MONETAIRES	V	
9	53	18	1	191		117	-25	-	190	92	FONDS DES CHANGES	2.	

TABLE 3-17. CATEGORIES, QUARTERLY AND ANNUALLY
CURRENCY AND DEPOSITS, SECTOR AND SUBSECTOR TRANSACTIONS
(FINANCIAL ACCOUNTS, CATEGORIES 3310 AND 2310)

SEC- TOR	SUB- SECTOR	1969					1970				
		I	II	III	IV	ANNUAL	I	II	III	IV	ANNUAL
		MILLIONS OF DOLLARS									
	CHANGE IN LIABILITIES	807	1770	1010	1098	4685	49	1281	1309	2512	5
V	THE MONETARY AUTHORITIES	-314	357	46	127	216	-246	299	-57	424	5
1.	BANK OF CANADA	-314	357	46	127	216	-246	299	-57	424	5
VI	BANKS AND SIMILAR LENDING INSTITUTIONS	771	616	69	851	2307	356	1289	693	2235	4
1.	CHARTERED BANKS	539	238	-246	494	1025	-137	855	438	1806	2
2.	OTHER LENDING INSTITUTIONS	232	378	315	357	1282	493	434	255	429	1
2.1.	QUEBEC SAVINGS BANKS	-7	6	12	22	33	13	-1	9	9	
2.2.	CREDIT UNIONS AND CAISSES POPULAIRES ...	18	118	103	74	313	115	126	71	155	
2.3.	TRUST COMPANIES	207	191	186	165	749	310	185	98	142	
2.4.	MORTGAGE LOAN COMPANIES	14	63	14	96	187	55	124	77	123	
VIII	OTHER PRIVATE FINANCIAL INSTITUTIONS	-10	-41	1	2	-48	-	1	3	2	
4.	OTHER, N.E.I.	-10	-41	1	2	-48	-	1	3	2	
IX	PUBLIC FINANCIAL INSTITUTIONS	8	4	22	13	47	-16	15	5	5	
2.	PROVINCIAL	8	4	22	13	47	-16	15	5	5	
X	FEDERAL GOVERNMENT	25	-	8	1	34	9	-	11	4	
XIII	REST OF THE WORLD	327	834	864	104	2129	-54	-323	654	-158	
	CHANGE IN ASSETS	807	1770	1010	1098	4685	49	1281	1309	2512	5
I	PERSONS	627	1242	1101	89	3059	906	1409	1035	952	4
III	NON-FINANCIAL PRIVATE CORPORATIONS	-122	51	2	120	51	-358	-51	75	327	
IV	NON-FINANCIAL GOVERNMENT ENTERPRISES	94	14	-57	-55	-4	154	-72	-28	-38	
1.	FEDERAL	1	29	-66	15	-21	9	7	-20	-15	
2.	PROVINCIAL	93	-15	9	-70	17	145	-79	-8	-23	
3.	MUNICIPAL	-	-	-	-	-	-	-	-	-	
VI	BANKS AND SIMILAR LENDING INSTITUTIONS	-146	131	-13	179	151	-66	56	111	314	
1.	CHARTERED BANKS	-161	103	27	115	84	-85	-7	58	102	
2.	OTHER LENDING INSTITUTIONS	15	28	-40	64	67	19	63	53	212	
2.1.	QUEBEC SAVINGS BANKS	-18	5	-2	1	-14	4	3	-2	-3	
2.2.	CREDIT UNIONS AND CAISSES POPULAIRES ...	-11	34	17	-	40	62	-14	13	35	
2.3.	TRUST COMPANIES	81	-21	-56	53	57	-47	87	14	139	
2.4.	MORTGAGE LOAN COMPANIES	-29	-1	-6	-12	-48	9	-19	21	18	
2.5.	SALES FINANCE AND CONSUMER LOAN COM- PANIES	-8	11	7	22	32	-9	6	7	23	
VII	INSURANCE COMPANIES AND PENSION FUNDS	-57	28	17	109	97	-88	32	127	170	
1.	LIFE INSURANCE COMPANIES	-19	-4	-7	55	25	-46	-11	33	46	
2.	FRATERNAL BENEFIT SOCIETIES	1	-	-	-	1	-	-	-	1	
3.	FIRE AND CASUALTY INSURANCE COMPANIES	-48	14	19	23	8	-38	5	45	27	
4.	PENSION FUNDS	9	18	5	31	63	-4	38	49	96	
VIII	OTHER PRIVATE FINANCIAL INSTITUTIONS	74	-41	40	-14	59	-44	85	-78	-58	
1.	INVESTMENT DEALERS	42	-70	-22	30	-20	-3	-29	9	39	
2.	MUTUAL FUNDS	60	14	30	-65	39	-6	99	-60	-113	
3.	CLOSED-END FUNDS	-11	-8	-3	-	-22	-4	7	1	-5	
4.	OTHER, N.E.I.	-17	23	35	21	62	-31	8	-28	21	
IX	PUBLIC FINANCIAL INSTITUTIONS	12	31	20	-25	38	-22	67	-21	-32	
1.	FEDERAL	2	-5	-2	11	6	-5	9	-9	2	
2.	PROVINCIAL	10	36	22	-36	32	-17	58	-12	-34	
X	FEDERAL GOVERNMENT	-210	392	-236	775	721	-729	-465	41	1243	
XI	PROVINCIAL AND LOCAL GOVERNMENTS AND HOSPITALS	537	-93	155	-134	465	273	181	39	-328	
1.	PROVINCIAL	560	-225	126	1	462	209	151	4	-218	
2.	LOCAL	-49	80	-3	-56	-28	11	36	-13	-35	
3.	HOSPITALS	5	5	4	4	18	-	-	-	-	
XIII	REST OF THE WORLD	-2	15	-19	54	48	23	39	8	-38	

TABLEAU 2-17. CATEGORIES PAR ANNEES ET TRIMESTRES
 ARGENT LIQUIDE ET DÉPÔTS, OPÉRATIONS PAR SECTEURS ET SOUS-SECTEURS
 (COMPTES FINANCIERS, CATEGORIES 3310 ET 2310)

1	1971				1972			1 JAN - 30 SEPT		SEC- TEURS	SOUS- SEC- TEURS
	II	III	IV	ANNEE	I	II	III	1971	1972		
MILLIONS DE DOLLARS											
96	2203	1465	3110	7774	1186	1990	2386	4664	5562	VARIATION DU PASSIF	
58	377	224	315	658	-133	398	146	343	411	LES AUTORITES MONETAIRES V	
58	377	224	315	658	-133	398	146	343	411	BANQUE DU CANADA 1.	
92	1860	1411	2966	7929	1606	1713	1646	4963	4965	BANQUES ET INSTITUTIONS SIMILAIRES DE PRETS .. VI	
42	1453	867	2295	5657	1001	778	959	3362	2738	BANQUES A CHARTE 1.	
50	407	544	671	2272	605	935	687	1601	2227	AUTRES INSTITUTIONS DE PRETS 2.	
24	10	12	16	62	16	14	19	46	49	BANQUES D'EPARGNE DU QUEBEC 2.1.	
54	256	233	212	955	398	340	305	743	1043	CAISSES POPULAIRES ET CAISSES D'EPARGNE ET DE CREDIT 2.2.	
48	63	194	290	895	92	405	198	605	695	SOCIETES DE FIDUCIE 2.3.	
24	78	105	153	360	99	176	165	207	440	SOCIETES DE PRETS HYPOTHECAIRES 2.4.	
-1	3	-2	5	5	1	-2	-	-	-1	AUTRES INSTITUTIONS FINANCIERES PRIVEES VIII	
-1	3	-2	5	5	1	-2	-	-	-1	AUTRES, N.C.A. 4.	
13	17	6	10	46	9	9	10	36	28	INSTITUTIONS FINANCIERES PUBLIQUES IX	
13	17	6	10	46	9	9	10	36	28	PROVINCIALES 2.	
10	3	5	7	25	6	5	9	18	20	ADMINISTRATION PUBLIQUE FEDERALE X	
60	-57	-179	-193	-889	-303	-133	575	-696	139	RESTE DU MONDE XIII	
96	2203	1465	3110	7774	1186	1990	2386	4664	5562	VARIATION DES ACTIFS	
72	1503	1706	1064	5245	1935	2063	2199	4181	6197	PARTICULIERS I	
28	222	93	309	496	-98	-41	42	187	-97	SOCIETES PRIVEES NON FINANCIERES III	
50	63	-20	45	38	-33	232	-109	-7	90	ENTREPRISES PUBLIQUES NON FINANCIERES IV	
9	5	-11	31	34	-10	-1	14	3	3	FEDERALES 1.	
59	58	-9	14	4	-23	233	-123	-10	87	PROVINCIALES 2.	
-	-	-	-	-	-	-	-	-	-	MUNICIPALES 3.	
61	-92	45	302	716	153	30	-2	414	181	BANQUES ET INSTITUTIONS SIMILAIRES DE PRETS .. VI	
59	-14	-51	201	495	20	-30	18	294	8	BANQUES A CHARTE 1.	
02	-78	96	101	221	133	60	-20	120	173	AUTRES INSTITUTIONS DE PRETS 2.	
4	-3	3	2	7	-7	5	13	5	11	BANQUES D'EPARGNE DU QUEBEC 2.1.	
11	-39	30	30	132	152	-66	72	102	158	CAISSES POPULAIRES ET CAISSES D'EPARGNE ET DE CREDIT 2.2.	
-4	-62	19	70	23	37	141	-98	-47	80	SOCIETES DE FIDUCIE 2.3.	
6	22	44	-49	23	4	-2	-12	72	-10	SOCIETES DE PRETS HYPOTHECAIRES 2.4.	
16	4	-	48	36	-53	-18	5	-12	-66	SOCIETES DE FINANCEMENT DE VENTES ET PRETS A LA CONSOMMATION 2.5.	
68	-14	41	71	-70	-162	36	64	-141	-62	SOCIETES D'ASSURANCE ET REGIMES DE PENSION ... VII	
50	12	1	35	-12	-10	-10	9	-37	-11	SOCIETES D'ASSURANCE-VIE 1.	
-	-	-	1	1	-	-	-	-	-	SOCIETES DE SECOURS MUTUELS 2.	
36	-14	43	17	10	-49	25	34	-7	10	SOCIETES D'ASSURANCE-INCENDIE ET RISQUES DIVERS 3.	
82	-12	-3	28	-69	-103	21	21	-97	-61	REGIMES DE PENSIONS EN FIDUCIE 4.	
99	38	-8	158	89	-75	106	225	-69	256	AUTRES INSTITUTIONS FINANCIERES PRIVEES VIII	
25	24	19	139	157	-98	160	197	18	259	COURTIERS DE PLACEMENT 1.	
50	-13	-1	5	-59	21	-34	29	-64	16	FONDS MUTUELS 2.	
-3	-2	-2	4	-3	-8	-	-1	-7	-9	SOCIETES DE PLACEMENTS A CAPITAL FIXE 3.	
21	29	-24	10	-6	10	-20	-	-16	-10	AUTRES, N.C.A. 4.	
44	-12	48	-39	41	57	91	-83	80	65	INSTITUTIONS FINANCIERES PUBLIQUES IX	
11	-14	15	-4	8	16	-18	10	12	8	FEDERALES 1.	
33	2	33	-35	33	41	109	-93	68	57	PROVINCIALES 2.	
68	150	-220	1301	763	-1204	-418	-121	-538	-1743	ADMINISTRATION PUBLIQUE FEDERALE X	
95	315	-163	-245	302	431	50	122	547	603	ADMINISTRATIONS PUBLIQUES PROVINCIALES ET MUNICIPALES ET HOPITAUX XIII	
17	245	-192	-86	284	334	16	4	370	354	PROVINCIALES 1.	
55	90	21	-150	16	49	47	42	166	138	MUNICIPALES 2.	
-	-	-	-	-	-	-	-	-	-	HOPITAUX 3.	
37	30	-57	144	154	182	-159	49	10	72	RESTE DU MONDE XIII	

TABLE 3-18. CATEGORIES, QUARTERLY AND ANNUALLY
CURRENCY AND BANK DEPOSITS, SECTOR AND SUBSECTOR TRANSACTIONS
(FINANCIAL ACCOUNTS, CATEGORIES 3311 AND 2311)

SEC- TOR	SUB- SECTOR	1969					1970				
		I	II	III	IV	ANNUAL	I	II	III	IV	ANNUAL
		MILLIONS OF DOLLARS									
	CHANGE IN LIABILITIES	253	597	-191	622	1281	-373	1153	393	2234	3406
V	THE MONETARY AUTHORITIES	-314	357	46	127	216	-246	299	-57	424	424
1.	BANK OF CANADA	-314	357	46	127	216	-246	299	-57	424	424
VI	BANKS AND SIMILAR LENDING INSTITUTIONS	539	238	-246	494	1025	-137	855	438	1806	2106
1.	CHARTERED BANKS	539	238	-246	494	1025	-137	855	438	1806	2106
X	FEDERAL GOVERNMENT	28	2	9	1	40	10	-1	12	4	4
	CHANGE IN ASSETS	253	597	-191	622	1281	-373	1153	393	2234	3406
I	PERSONS	71	456	119	-430	216	287	1407	267	577	2151
III	NON-FINANCIAL PRIVATE CORPORATIONS	-131	-122	-55	10	-298	-116	-57	-17	227	227
IV	NON-FINANCIAL GOVERNMENT ENTERPRISES	19	33	-95	19	-24	86	11	-20	-8	-8
1.	FEDERAL	1	29	-66	15	-21	13	4	-16	-19	-19
2.	PROVINCIAL	18	4	-29	4	-3	73	7	-4	11	11
3.	MUNICIPAL
VI	BANKS AND SIMILAR LENDING INSTITUTIONS	-40	91	-67	166	150	-59	-37	62	303	303
1.	CHARTERED BANKS	-161	103	27	115	84	-85	-7	58	102	102
2.	OTHER LENDING INSTITUTIONS	121	-12	-94	51	66	26	-30	4	201	201
2.1.	QUEBEC SAVINGS BANKS	-18	5	-2	1	-14	4	3	-2	-3	-3
2.2.	CREDIT UNIONS AND CAISSES POPULAIRES ...	51	26	3	3	83	22	-57	-5	42	42
2.3.	TRUST COMPANIES	94	-31	-87	33	9	-6	48	-19	122	122
2.4.	MORTGAGE LOAN COMPANIES	-2	-13	-4	-8	-27	12	-23	18	11	11
2.5.	SALES FINANCE AND CONSUMER LOAN COM- PANIES	-4	1	-4	22	15	-6	-1	12	29	29
VII	INSURANCE COMPANIES AND PENSION FUNDS	-57	24	-1	91	57	-88	35	94	184	184
1.	LIFE INSURANCE COMPANIES	-19	-5	-7	55	24	-47	-12	34	45	45
2.	FRATERNAL BENEFIT SOCIETIES	1	-	-	-	1	-	-	-	1	1
3.	FIRE AND CASUALTY INSURANCE COMPANIES	-43	11	14	24	6	-38	6	32	29	29
4.	PENSION FUNDS	4	18	-8	12	26	-3	41	28	109	109
VIII	OTHER PRIVATE FINANCIAL INSTITUTIONS	78	-66	-5	-26	-19	-14	72	-36	-35	-35
1.	INVESTMENT DEALERS	46	-72	-18	27	-17	8	-33	11	41	41
2.	MUTUAL FUNDS	52	-13	39	-75	3	-1	94	-36	-94	-94
3.	CLOSED-END FUNDS	-12	-6	-7	2	-23	-4	2	3	-1	-1
4.	OTHER, N.E.I.	-8	25	-19	20	18	-17	9	-14	19	19
IX	PUBLIC FINANCIAL INSTITUTIONS	16	18	11	1	46	-19	20	-2	-6	-6
1.	FEDERAL	2	-5	-2	11	6	-5	9	-9	2	2
2.	PROVINCIAL	14	23	13	-10	40	-14	11	7	-8	-8
X	FEDERAL GOVERNMENT	-207	385	-233	772	717	-731	-466	44	1243	1243
XI	PROVINCIAL AND LOCAL GOVERNMENTS AND HOSPITALS	503	-230	147	-30	390	257	128	-8	-214	-214
1.	PROVINCIAL	553	-305	138	16	402	252	88	10	-188	-188
2.	LOCAL	-55	70	5	-50	-30	5	40	-18	-26	-26
3.	HOSPITALS	5	5	4	4	18	-	-	-	-	-
XIII	REST OF THE WORLD	1	8	-12	49	46	24	40	9	-37	-37

TABLEAU 3-10. CATEGORIES PAR ANNEES ET TRIMESTRES
 ARGENT LIQUIDE ET DEPOSITS BANCAIRES, OPERATIONS PAR SECTEURS ET SOUS-SECTEURS
 (COMPTES FINANCIERS, CATEGORIES 3311 ET 23111)

I	1971				1972			1 JAN - 30 SEPT		SEC- TEURS	SOUS- SEC- TEURS
	II	III	IV	ANNEE	I	II	III	1971	1972		
	MILLIONS DE DOLLARS										
94	1833	1096	2917	6340	874	1181	1114	3723	3169	VARIATION DU PASSIF	
95	377	324	319	658	-133	398	146	343	411	LES AUTORITES MONETAIRES	V
98	377	224	313	658	-133	398	146	343	411	BANQUE DU CANADA	1.
42	1453	867	2295	5657	1001	778	959	3362	2738	BANQUES ET INSTITUTIONS SIMILAIRES DE PRETS ..	VI
42	1453	867	2295	5657	1001	778	959	3362	2738	BANQUES A CHARTE	1.
10	3	3	7	25	6	5	9	18	20	ADMINISTRATION PUBLIQUE FEDERALE	X
94	1833	1096	2917	6340	874	1181	1114	3723	3169	VARIATION DES ACTIFS	
70	1341	1160	436	3472	1749	1376	896	3171	4021	PARTICULIERS	I
3	99	209	199	711	-236	33	76	313	-127	SOCIETES PRIVEES NON FINANCIERES	III
22	39	18	64	69	-41	105	-63	5	1	ENTREPRISES PUBLIQUES NON FINANCIERES	IV
11	2	-13	34	34	-12	-	15	-	3	FEDERALES	1.
23	37	31	30	35	-29	105	-78	5	-2	PROVINCIALES	2.
..	MUNICIPALES	3.
13	-95	60	303	691	226	39	-23	388	242	BANQUES ET INSTITUTIONS SIMILAIRES DE PRETS ..	VI
29	-14	-51	201	495	20	-30	18	294	8	BANQUES A CHARTE	1.
24	-21	111	102	196	206	69	-41	94	234	AUTRES INSTITUTIONS DE PRETS	2.
3	-3	3	2	7	-7	5	13	5	11	BANQUES D'EPARGNE DU QUEBEC	2.1.
24	-26	22	27	58	116	-59	22	31	79	CAISSES POPULAIRES ET CAISSES D'EPARGNE ET DE CREDIT	2.2.
24	-39	32	80	69	144	145	-80	-11	209	SOCIETES DE FIDUCIE	2.3.
10	14	59	-51	34	7	-3	-5	85	-1	SOCIETES DE PRETS HYPOTHECAIRES	2.4.
24	9	-2	44	28	-54	-19	9	-16	-64	SOCIETES DE FINANCEMENT DE VENTES ET PRETS A LA CONSOMMATION	2.5.
21	-2	48	43	34	-117	18	56	-99	-43	SOCIETES D'ASSURANCE ET REGIMES DE PENSION ...	VII
10	2	-	24	-14	-11	-9	9	-42	-11	SOCIETES D'ASSURANCE-VIE	1.
..	-	-	1	1	-	-	-	-	-	SOCIETES DE SECOURS MUTUELS	2.
10	-18	24	4	-7	-34	14	34	-11	14	SOCIETES D'ASSURANCE-INCENDIE ET RISQUES DIVERS	3.
13	8	10	10	-36	-72	13	13	-46	-46	REGIMES DE PENSIONS EN FIDUCIE	4.
75	18	2	145	96	-102	133	202	-49	233	AUTRES INSTITUTIONS FINANCIERES PRIVEES	VIII
29	29	18	139	157	-99	158	177	18	236	COURTIERS DE PLACEMENT	1.
29	-23	10	-7	-59	18	-35	25	-52	8	FONDS MUTUELS	2.
1	-1	-3	5	-	-7	-	-1	-5	-8	SOCIETES DE PLACEMENTS A CAPITAL FIXE	3.
24	13	-17	8	-2	-14	10	1	-10	-3	AUTRES, N.C.A.	4.
10	-16	35	-3	36	32	65	-40	39	57	INSTITUTIONS FINANCIERES PUBLIQUES	IX
1	-14	15	-4	8	16	-18	10	12	8	FEDERALES	1.
29	-2	20	1	28	16	83	-50	27	49	PROVINCIALES	2.
24	149	-333	1301	762	-1199	-423	-122	-539	-1744	ADMINISTRATION PUBLIQUE FEDERALE	X
27	262	-142	-233	254	381	-6	83	487	458	ADMINISTRATIONS PUBLIQUES PROVINCIALES ET MUNICIPALES ET HOPITAUX	XI
27	195	-204	-34	243	335	-23	34	331	346	PROVINCIALES	1.
27	77	44	-145	11	46	17	49	156	112	MUNICIPALES	2.
..	-	-	-	-	-	-	-	-	-	HOPITAUX	3.
24	29	-24	143	150	181	-120	44	7	71	RESTE DU MONDE	XIII

TABLE 3-19. CATEGORIES, QUARTERLY AND ANNUALLY
DEPOSITS IN OTHER INSTITUTIONS, SECTOR AND SUBSECTOR TRANSACTIONS
(FINANCIAL ACCOUNTS, CATEGORIES 3312 AND 2312)

SEC- TOR	SUB- SECTOR	1969					1970				
		I	II	III	IV	ANNUAL	I	II	III	IV	ANNUAL
		MILLIONS OF DOLLARS									
	CHANGE IN LIABILITIES	227	339	337	372	1275	476	451	262	436	1275
VI	BANKS AND SIMILAR LENDING INSTITUTIONS	232	378	315	357	1282	493	434	255	429	1282
2.	OTHER LENDING INSTITUTIONS	232	378	315	357	1282	493	434	255	429	1282
2.1.	QUEBEC SAVINGS BANKS	-7	6	12	22	33	13	-1	9	9	33
2.2.	CREDIT UNIONS AND CAISSES POPULAIRES ...	18	118	103	74	313	115	126	71	155	313
2.3.	TRUST COMPANIES	207	191	186	165	749	310	185	98	142	749
2.4.	MORTGAGE LOAN COMPANIES	14	63	14	96	187	55	124	77	123	187
VIII	OTHER PRIVATE FINANCIAL INSTITUTIONS	-10	-41	1	2	-48	-	1	3	2	-48
4.	OTHER, N.E.I.	-10	-41	1	2	-48	-	1	3	2	-48
IX	PUBLIC FINANCIAL INSTITUTIONS	8	4	22	13	47	-16	15	5	5	47
2.	PROVINCIAL	8	4	22	13	47	-16	15	5	5	47
X	FEDERAL GOVERNMENT	-3	-2	-1	-	-6	-1	1	-1	-	-6
	CHANGE IN ASSETS	227	339	337	372	1275	476	451	262	436	1275
I	PERSONS	312	201	335	393	1241	497	283	196	490	1241
III	NON-FINANCIAL PRIVATE CORPORATIONS	-33	-8	4	39	2	-31	22	50	56	2
IV	NON-FINANCIAL GOVERNMENT ENTERPRISES	24	10	-10	-31	-7	7	7	-16	2	-7
2.	PROVINCIAL	24	10	-10	-31	-7	7	7	-16	2	-7
3.	MUNICIPAL
VI	BANKS AND SIMILAR LENDING INSTITUTIONS	-89	4	30	-12	-67	37	39	9	-14	-67
2.	OTHER LENDING INSTITUTIONS	-89	4	30	-12	-67	37	39	9	-14	-67
2.2.	CREDIT UNIONS AND CAISSES POPULAIRES ...	-62	8	14	-3	-43	40	43	18	-7	-43
2.3.	TRUST COMPANIES	3	-8	12	-6	1	-1	-3	-9	-4	1
2.4.	MORTGAGE LOAN COMPANIES	-30	3	1	-	-26	-1	-	-	-3	-26
2.5.	SALES FINANCE AND CONSUMER LOAN COM- PANIES	-	1	3	-3	1	-1	-1	-	-	1
VII	INSURANCE COMPANIES AND PENSION FUNDS	-	4	18	17	39	1	-3	33	-14	39
1.	LIFE INSURANCE COMPANIES	-	1	-	-	1	1	1	-1	1	1
2.	FRATERNAL BENEFIT SOCIETIES	-	-	-	-	-	-	-	-	-	-
3.	FIRE AND CASUALTY INSURANCE COMPANIES ...	-5	3	5	-2	1	1	-1	13	-2	1
4.	PENSION FUNDS	5	-	13	19	37	-1	-3	21	-13	37
VIII	OTHER PRIVATE FINANCIAL INSTITUTIONS	7	18	-22	8	11	6	-2	11	-18	11
1.	INVESTMENT DEALERS	3	3	-5	6	7	-5	-1	3	-2	7
2.	MUTUAL FUNDS	2	16	-19	4	3	-	-4	12	-14	3
3.	CLOSED-END FUNDS	1	-1	2	-1	1	1	4	-3	-3	1
4.	OTHER, N.E.I.	1	-	-	-1	-	10	-1	-1	1	-
IX	PUBLIC FINANCIAL INSTITUTIONS	-4	13	9	-26	-8	-3	47	-19	-26	-8
2.	PROVINCIAL	-4	13	9	-26	-8	-3	47	-19	-26	-8
XI	PROVINCIAL AND LOCAL GOVERNMENTS AND HOSPITALS	13	90	-20	-21	62	-37	59	-1	-39	62
1.	PROVINCIAL	7	80	-12	-15	60	-43	63	-6	-30	60
2.	LDCAL	6	10	-8	-6	2	6	-4	5	-9	2
3.	HOSPITALS	-	-	-	-	-	-	-	-	-	-
XIII	REST OF THE WORLD	-3	7	-7	5	2	-1	-1	-1	-1	2

TABLEAU 3-19. CATEGORIES PAR ANNEES ET TRIMESTRES
DEPOTS DANS LES AUTRES INSTITUTIONS, OPERATIONS PAR SECTEURS ET SOUS-SECTEURS
(COMPTES FINANCIERS, CATEGORIES 3312 ET 2312)

I	1971				1972			1 JAN - 30 SEPT		SOUS- SEC- TEURS	SOUS- SEC- TEURS
	II	III	IV	ANNEE	I	II	III	1971	1972		
MILLIONS DE DOLLARS											
2	427	548	686	2323	615	942	697	1637	2254	VARIATION DU PASSIF	
0	407	544	671	2272	605	935	687	1601	2227	BANQUES ET INSTITUTIONS SIMILAIRES DE PRETS ..	VI
0	407	544	671	2272	605	935	687	1601	2227	AUTRES INSTITUTIONS DE PRETS	2.
4	10	12	16	62	16	14	19	46	49	BANQUES D'EPARGNE DU QUEBEC	2.1.
4	256	233	212	955	398	340	305	743	1043	CAISSES POPULAIRES ET CAISSES D'EPARGNE ET DE CREDIT	2.2.
8	63	194	290	895	92	405	198	605	695	SOCIETES DE FIDUCIE	2.3.
4	78	105	153	360	99	176	165	207	440	SOCIETES DE PRETS HYPOTHECAIRES	2.4.
1	3	-2	5	5	1	-2	-	-	-1	AUTRES INSTITUTIONS FINANCIERES PRIVEES	VIII
1	3	-2	5	5	1	-2	-	-	-1	AUTRES, N.C.A.	4.
3	17	6	10	46	9	9	10	36	28	INSTITUTIONS FINANCIERES PUBLIQUES	IX
3	17	6	10	46	9	9	10	36	28	PROVINCIALES	2.
	-	-	-	-	-	-	-	-	-	ADMINISTRATION PUBLIQUE FEDERALE	X
2	427	548	686	2323	615	942	697	1637	2254	VARIATION DES ACTIFS	
7	351	536	698	2202	554	780	689	1504	2023	PARTICULIERS	I
6	-8	5	-8	-27	37	-29	14	-19	22	SOCIETES PRIVEES NON FINANCIERES	III
9	11	-6	-24	-10	14	55	28	14	97	ENTREPRISES PUBLIQUES NON FINANCIERES	IV
9	11	-6	-24	-10	14	55	28	14	97	PROVINCIALES	2.
	MUNICIPALES	3.
3	18	14	20	115	22	12	30	95	64	BANQUES ET INSTITUTIONS SIMILAIRES DE PRETS ..	VI
3	18	14	20	115	22	12	30	95	64	AUTRES INSTITUTIONS DE PRETS	2.
2	11	8	3	74	36	-7	53	71	82	CAISSES POPULAIRES ET CAISSES D'EPARGNE ET DE CREDIT	2.2.
6	5	8	9	28	-14	14	-5	19	-5	SOCIETES DE FIDUCIE	2.3.
5	2	-6	3	4	-1	3	-6	1	-4	SOCIETES DE PRETS HYPOTHECAIRES	2.4.
	-	4	5	9	1	2	-12	4	-9	SOCIETES DE FINANCEMENT DE VENTES ET PRETS A LA CONSOMMATION	2.5.
2	-12	-7	28	-13	-45	18	8	-41	-19	SOCIETES D'ASSURANCE ET REGIMES DE PENSION ...	VII
	4	1	-3	2	1	-1	-	5	-	SOCIETES D'ASSURANCE-VIE	1.
	-	-	-	-	-	-	-	-	-	SOCIETES DE SECOURS MUTUELS	2.
5	5	5	13	18	-15	11	-	5	-4	SOCIETES D'ASSURANCE-INCENDIE ET RISQUES DIVERS	3.
7	-21	-13	18	-33	-31	8	8	-51	-15	REGIMES DE PENSIONS EN FIDUCIE	4.
1	-11	1	10	1	5	11	8	-9	24	AUTRES INSTITUTIONS FINANCIERES PRIVEES	VIII
5	-6	-	3	2	1	3	19	-1	23	COURTIERS DE PLACEMENT	1.
3	-4	-	2	-5	-	11	-5	-7	6	FONDS MUTUELS	2.
1	-1	1	-1	-2	-1	-	-	-1	-1	SOCIETES DE PLACEMENTS A CAPITAL FIXE	3.
	-	-	6	6	5	-3	-6	-	-4	AUTRES, N.C.A.	4.
4	4	13	-36	5	25	26	-43	41	8	INSTITUTIONS FINANCIERES PUBLIQUES	IX
4	4	13	-36	5	25	26	-43	41	8	PROVINCIALES	2.
5	73	-9	-3	46	2	69	-37	49	34	ADMINISTRATIONS PUBLIQUES PROVINCIALES ET MUNICIPALES ET HOPITAUX	XI
5	60	14	2	41	-1	39	-30	39	8	PROVINCIALES	1.
0	13	-23	-5	5	3	30	-7	10	26	MUNICIPALES	2.
	-	-	-	-	-	-	-	-	-	HOPITAUX	3.
1	1	1	1	4	1	-	-	3	1	RESTE DU MONDE	XIII

TABLEAU 3-20. CATEGORIES PAR ANNEES ET TRIMESTRES
 DEUISES ET DEPOTS ETRANGERS, OPERATIONS PAR SECTEURS ET SOUS-SECTEURS
 (COMPTES FINANCIERS, CATEGORIES 3313 ET 2313)

I	1971				1972			I JAN - 30 SEPT		SOUS- SEC- SEC- TEURS TEURS
	II	III	IV	ANNEE	I	II	III	1971	1972	
MILLIONS DE DOLLARS										
0	-57	-179	-193	-889	-303	-133	575	-696	139	VARIATION DU PASSIF
0	-57	-179	-193	-889	-303	-133	575	-696	139	RESTE DU MONDE XIII
0	-57	-179	-193	-889	-303	-133	575	-696	139	VARIATION DES ACTIFS
5	-189	10	-90	-584	-368	-93	614	-494	153	PARTICULIERS I
8	132	-121	-81	-188	101	-45	-48	-107	8	SOCIETES PRIVEES NON FINANCIERES III
7	13	-32	5	-21	-6	72	-74	-26	-8	ENTREPRISES PUBLIQUES NON FINANCIERES IV
2	3	2	-3	-	2	-1	-1	3	-	FEDERALES 1.
5	10	-34	8	-21	-8	73	-73	-29	-8	PROVINCIALES 2.
5	-25	-29	-21	-90	-95	-21	-9	-69	-125	BANQUES ET INSTITUTIONS SIMILAIRES DE PRETS .. VI
	-25	-29	-21	-90	-95	-21	-9	-69	-125	AUTRES INSTITUTIONS DE PRETS 2.
	-	-	-	-	-	-	-3	-	-3	CAISSES POPULAIRES ET CAISSES D'EPARGNE ET DE CREDIT 2.2.
6	-28	-21	-19	-74	-93	-18	-13	-55	-124	SOCIETES DE FIDUCIE 2.3.
9	4	-9	-1	-15	-2	-2	-1	-14	-5	SOCIETES DE PRETS HYPOTHECAIRES 2.4.
	-1	1	-1	-1	-	-1	8	-	7	SOCIETES DE FINANCEMENT DE VENTES ET PRETS A LA CONSOMMATION 2.5.
1	-	-	-	-1	-	-	-	-1	-	SOCIETES D'ASSURANCE ET REGIMES DE PENSION ... VII
1	-	-	-	-1	-	-	-	-1	-	SOCIETES D'ASSURANCE-INCENDIE ET RISQUES DIVERS 3.
5	31	-17	3	-8	22	-38	15	-11	-1	AUTRES INSTITUTIONS FINANCIERES PRIVEES VIII
1	1	1	-3	-2	-	-1	1	1	-	COURTIERS DE PLACEMENT 1.
8	14	-11	10	5	3	-10	9	-5	2	FONDS MUTUELS 2.
1	-	-	-	-1	-	-	-	-1	-	SOCIETES DE PLACEMENTS A CAPITAL FIXE 3.
5	16	-7	-4	-10	19	-27	5	-6	-3	AUTRES, N.C.A. 4.
2	1	2	-	1	-5	5	1	1	1	ADMINISTRATION PUBLIQUE FEDERALE X
3	-20	8	-9	2	48	-13	76	11	111	ADMINISTRATIONS PUBLIQUES PROVINCIALES ET MUNICIPALES ET HOPITAUX XI
	-	-	-	-	-	-	-	-	-	PROVINCIALES 1.
	-	-	-	-	-	-	-	-	-	MUNICIPALES 2.

TABLE 3-21. CATEGORIES, QUARTERLY AND ANNUALLY
PAYABLES AND RECEIVABLES, SECTOR AND SUBSECTOR TRANSACTIONS
(FINANCIAL ACCOUNTS, CATEGORIES 3320 AND 2320)

SEC- TOR	SUB- SECTOR	1969					1970				
		I	II	III	IV	ANNUAL	I	II	III	IV	ANNUAL
MILLIONS OF DOLLARS											
	CHANGE IN LIABILITIES	34	1159	631	258	2082	446	942	556	-231	1
I	PERSONS	90	557	215	399	1261	-261	376	194	375	
II	UNINCORPORATED BUSINESS	136	388	237	-594	167	604	600	173	-774	
III	NON-FINANCIAL PRIVATE CORPORATIONS	-415	340	216	456	597	-117	130	215	60	
IV	NON-FINANCIAL GOVERNMENT ENTERPRISES	16	-20	14	44	54	-37	-22	-13	99	
1.	FEDERAL	65	-6	28	-50	37	19	-6	-8	-40	
2.	PROVINCIAL	-49	-14	-14	94	17	-56	-16	-5	139	
3.	MUNICIPAL	
VI	BANKS AND SIMILAR LENDING INSTITUTIONS	-1	3	4	-1	5	-2	1	1	-3	
2.	OTHER LENDING INSTITUTIONS	-1	3	4	-1	5	-2	1	1	-3	
2.3.	TRUST COMPANIES	-	-	-	-	-	-	-	-	-	
2.4.	MORTGAGE LOAN COMPANIES	-	-	-	-	-	-	-	-	-	
2.5.	SALES FINANCE AND CONSUMER LOAN COM- PANIES	-1	3	4	-1	5	-2	1	1	-3	
VII	INSURANCE COMPANIES AND PENSION FUNDS	-5	-4	-3	4	-8	-1	-4	8	13	
3.	FIRE AND CASUALTY INSURANCE COMPANIES	-5	-4	-3	4	-8	-1	-4	8	13	
VIII	OTHER PRIVATE FINANCIAL INSTITUTIONS	-42	13	8	-20	-41	24	-38	29	-21	
2.	MUTUAL FUNDS	-36	2	9	-20	-45	22	-24	25	-15	
3.	CLOSED-END FUNDS	-6	-2	-	-1	-9	1	-1	2	-1	
4.	OTHER, N.E.I.	-	13	-1	1	13	1	-13	2	-5	
IX	PUBLIC FINANCIAL INSTITUTIONS	3	-5	3	3	4	-6	6	4	3	
1.	FEDERAL	2	-6	2	2	-	-3	5	3	4	
2.	PROVINCIAL	1	1	1	1	4	-3	1	1	-1	
X	FEDERAL GOVERNMENT	158	-144	-3	5	16	177	-161	-15	11	
XI	PROVINCIAL AND LOCAL GOVERNMENTS AND HOSPITALS	94	31	-60	-38	27	65	54	-40	6	
1.	PROVINCIAL	89	26	-65	-43	7	60	49	-45	1	
2.	LOCAL	5	5	5	5	20	5	5	5	5	
3.	HOSPITALS	-	-	-	-	-	-	-	-	-	
	CHANGE IN ASSETS	34	1159	631	258	2082	446	942	556	-231	1
II	UNINCORPORATED BUSINESS	-17	4	3	19	9	-21	6	2	18	
III	NON-FINANCIAL PRIVATE CORPORATIONS	-288	654	451	34	851	421	593	379	-362	1
IV	NON-FINANCIAL GOVERNMENT ENTERPRISES	56	-63	13	-4	2	75	-34	-	-14	
1.	FEDERAL	40	-37	18	-27	-6	62	-19	-5	-33	
2.	PROVINCIAL	16	-26	-5	23	8	13	-15	5	19	
3.	MUNICIPAL	
VI	BANKS AND SIMILAR LENDING INSTITUTIONS	197	545	146	161	1049	-152	338	163	153	
1.	CHARTERED BANKS	206	312	-51	19	486	-31	176	168	193	
2.	OTHER LENDING INSTITUTIONS	-9	233	197	142	563	-121	162	-5	-40	
2.1.	QUEBEC SAVINGS BANKS	1	4	2	-	7	-	-	-1	-1	
2.2.	CREDIT UNIONS AND CAISSES POPULAIRES ...	-24	64	52	56	148	-49	74	29	39	
2.5.	SALES FINANCE AND CONSUMER LOAN COM- PANIES	14	165	143	86	408	-72	88	-33	-78	
VII	INSURANCE COMPANIES AND PENSION FUNDS	49	56	42	-15	132	65	88	4	-62	
1.	LIFE INSURANCE COMPANIES	12	26	37	30	105	29	35	21	15	
2.	FRATERNAL BENEFIT SOCIETIES	-	-	-	-	-	1	-	-	-	
3.	FIRE AND CASUALTY INSURANCE COMPANIES	31	31	5	-41	26	36	39	-4	-43	
4.	PENSION FUNDS	6	-1	-	-4	1	-1	14	-13	-34	
VIII	OTHER PRIVATE FINANCIAL INSTITUTIONS	3	-37	-25	60	1	9	-60	21	36	
1.	INVESTMENT DEALERS	-	-	-	-	-	-	-	-	-	
2.	MUTUAL FUNDS	8	-6	-22	28	8	11	-52	3	2	
3.	CLOSED-END FUNDS	-	-1	-	-	-1	-1	-1	-	-	
4.	OTHER, N.E.I.	-5	-30	-3	32	-6	-1	-7	18	34	
IX	PUBLIC FINANCIAL INSTITUTIONS	4	-3	5	2	8	23	6	3	-7	
1.	FEDERAL	3	-3	6	-	6	22	5	2	-8	
2.	PROVINCIAL	1	-	-1	2	2	1	1	1	1	
X	FEDERAL GOVERNMENT	1	2	-1	-	2	-1	1	-	-	
XI	PROVINCIAL AND LOCAL GOVERNMENTS AND HOSPITALS	29	1	-3	1	28	27	4	-16	7	
1.	PROVINCIAL	22	-6	-10	-6	-	23	-1	-21	2	
2.	LOCAL	1	1	1	1	4	1	1	1	1	
3.	HOSPITALS	6	6	6	6	24	3	4	4	4	

TABLEAU 3-21. CATEGORIES PAR ANNEES ET TRIMESTRES
COMPTES A PAYER ET COMPTES A RECEVOIR, OPERATIONS PAR SECTEURS ET SOUS-SECTEURS
(COMPTES FINANCIERS, CATEGORIES 3320 ET 2320)

1	1971				1972			1 JAN - 30 SEPT		SEC-TEURS	SOUS-SEC-TEURS
	II	III	IV	ANNEE	I	II	III	1971	1972		
	MILLIONS DE DOLLARS										
1	1317	1294	659	3109	268	1373	1129	2450	2770	VARIATION DU PASSIF	
1	567	351	569	1326	15	840	549	757	1404	PARTICULIERS	I
8	514	543	-560	545	-97	659	-20	1105	542	ENTREPRISES NON CONSTITUEES EN SOCIETES	II
6	354	513	478	1189	205	-52	621	711	774	SOCIETES PRIVEES NON FINANCIERES	III
4	19	-120	206	1	-141	35	-52	-205	-158	ENTREPRISES PUBLIQUES NON FINANCIERES	IV
0	-15	-116	51	-60	-13	9	-74	-111	-78	FEDERALES	1.
4	34	-4	155	61	-128	26	22	-94	-80	PROVINCIALES	2.
	MUNICIPALES	3.
5	1	-	-2	-6	-2	8	1	-4	7	BANQUES ET INSTITUTIONS SIMILAIRES DE PRETS ..	VI
5	1	-	-2	-6	-2	8	1	-4	7	AUTRES INSTITUTIONS DE PRETS	2.
	-	-	-	-	-	-	-	-	-	SOCIETES DE FIDUCIE	2.3.
	-	-	-	-	-	-	-	-	-	SOCIETES DE PRETS HYPOTHECAIRES	2.4.
5	1	-	-2	-6	-2	8	1	-4	7	SOCIETES DE FINANCEMENT DE VENTES ET PRETS A LA CONSOMMATION	2.5.
	-	4	-6	-2	-1	-8	14	4	5	SOCIETES D'ASSURANCE ET REGIMES DE PENSION ...	VII
	-	4	-6	-2	-1	-8	14	4	5	SOCIETES D'ASSURANCE-INCENDIE ET RISQUES DIVERS	3.
7	-19	11	-13	-14	19	-12	-11	-1	-4	AUTRES INSTITUTIONS FINANCIERES PRIVEES	VIII
2	-18	11	-14	-19	10	-7	-7	-5	-4	FONDS MUTUELS	2.
3	-3	1	-1	-	6	-4	-2	1	-	SOCIETES DE PLACEMENTS A CAPITAL FIXE	3.
2	2	-1	2	5	3	-1	-2	3	-	AUTRES, N.C.A.	4.
5	10	1	-7	-1	-5	-	-3	6	-8	INSTITUTIONS FINANCIERES PUBLIQUES	IX
5	10	2	-7	-	-4	1	-2	7	-5	FEDERALES	1.
	-	-1	-	-1	-1	-1	-1	-1	-3	PROVINCIALES	2.
5	-161	-16	14	2	225	-176	-28	-12	21	ADMINISTRATION PUBLIQUE FEDERALE	X
0	32	7	-20	69	50	79	58	89	187	ADMINISTRATIONS PUBLIQUES PROVINCIALES ET MUNICIPALES ET HOPITAUX	XI
5	27	2	-25	49	45	73	53	74	171	PROVINCIALES	1.
5	5	5	5	20	5	6	5	15	16	MUNICIPALES	2.
	-	-	-	-	-	-	-	-	-	HOPITAUX	3.
1	1317	1294	659	3109	268	1373	1129	2450	2770	VARIATION DES ACTIFS	
8	6	2	19	9	-6	8	8	-10	10	ENTREPRISES NON CONSTITUEES EN SOCIETES	II
7	723	928	271	1715	57	521	607	1444	1185	SOCIETES PRIVEES NON FINANCIERES	III
9	-31	27	33	88	56	-42	4	55	18	ENTREPRISES PUBLIQUES NON FINANCIERES	IV
8	-15	15	-34	14	44	-15	5	48	34	FEDERALES	1.
1	-16	12	67	74	12	-27	-1	7	-16	PROVINCIALES	2.
	MUNICIPALES	3.
7	571	319	312	1185	110	852	494	873	1456	BANQUES ET INSTITUTIONS SIMILAIRES DE PRETS ..	VI
7	460	263	264	1114	121	570	355	850	1046	BANQUES A CHARTE	1.
4	111	56	48	71	-11	282	139	23	410	AUTRES INSTITUTIONS DE PRETS	2.
	2	1	-	3	1	3	2	3	6	BANQUES D'EPARGNE DU QUEBEC	2.1.
7	93	64	47	197	9	138	86	150	233	CAISSES POPULAIRES ET CAISSES D'EPARGNE ET DE CREDIT	2.2.
7	16	-9	1	-129	-21	141	51	-130	171	SOCIETES DE FINANCEMENT DE VENTES ET PRETS A LA CONSOMMATION	2.5.
3	92	23	-29	99	33	46	1	128	80	SOCIETES D'ASSURANCE ET REGIMES DE PENSION ...	VII
9	8	8	4	29	2	8	7	25	17	SOCIETES D'ASSURANCE-VIE	1.
1	-	-	-	1	1	-	-	1	1	SOCIETES DE SECOURS MUTUELS	2.
5	64	-16	-37	26	34	53	-9	63	78	SOCIETES D'ASSURANCE-INCENDIE ET RISQUES DIVERS	3.
2	20	31	4	43	-4	-15	3	39	-16	REGIMES DE PENSIONS EN FIDUCIE	4.
9	-35	-3	39	-8	-15	-12	8	-47	-19	AUTRES INSTITUTIONS FINANCIERES PRIVEES	VIII
	-	-	-	-	-	-	-	-	-	COURTIERS DE PLACEMENT	1.
1	-6	-3	10	2	-4	2	-	-8	-2	FONDS MUTUELS	2.
3	-2	1	-1	1	4	-	-	2	4	SOCIETES DE PLACEMENTS A CAPITAL FIXE	3.
3	-27	-1	30	-11	-15	-14	8	-61	-21	AUTRES, N.C.A.	4.
2	1	8	1	-12	-4	3	-	-13	-1	INSTITUTIONS FINANCIERES PUBLIQUES	IX
	-	5	-	-18	-7	3	-	-18	-4	FEDERALES	1.
1	1	3	1	6	3	-	-	5	3	PROVINCIALES	2.
2	-	-1	-	1	-2	-	-1	1	-3	ADMINISTRATION PUBLIQUE FEDERALE	X
1	-10	-9	13	32	39	-3	8	19	44	ADMINISTRATIONS PUBLIQUES PROVINCIALES ET MUNICIPALES ET HOPITAUX	XI
9	-15	-14	8	13	35	-8	3	5	30	PROVINCIALES	1.
1	1	1	1	4	1	1	1	3	3	MUNICIPALES	2.
1	4	4	4	15	3	4	4	11	11	HOPITAUX	3.

TABLE 3-22. CATEGORIES, QUARTERLY AND ANNUALLY
 CONSUMER CREDIT, SECTOR AND SUBSECTOR TRANSACTIONS
 (FINANCIAL ACCOUNTS, CATEGORIES 3321 AND 2321)

SEC- TOR	SUB- SECTOR	1969					1970				
		I	II	III	IV	ANNUAL	I	II	III	IV	ANNUAL
MILLIONS OF DOLLARS											
		90	557	215	399	1261	-261	376	194	375	
I	PERSONS	90	557	215	399	1261	-261	376	194	375	
	CHANGE IN ASSETS	90	557	215	399	1261	-261	376	194	375	
II	UNINCORPORATED BUSINESS	-17	4	3	19	9	-21	6	2	18	
III	NON-FINANCIAL PRIVATE CORPORATIONS	-100	13	30	158	101	-116	7	5	154	
VI	BANKS AND SIMILAR LENDING INSTITUTIONS	197	545	146	161	1049	-152	338	163	153	
1.	CHARTERED BANKS	206	312	-51	19	486	-31	176	168	193	
2.	OTHER LENDING INSTITUTIONS	-9	233	197	142	563	-121	162	-5	-40	
2.1.	QUEBEC SAVINGS BANKS	1	4	2	-	7	-	-	-1	-1	
2.2.	CREDIT UNIONS AND CAISSES POPULAIRES	-24	64	52	56	148	-49	74	29	39	
2.3.	SALES FINANCE AND CONSUMER LOAN COMPANIES	14	165	143	86	408	-72	88	-33	-78	
VII	INSURANCE COMPANIES AND PENSION FUNDS	12	26	37	30	105	29	35	21	15	
1.	LIFE INSURANCE COMPANIES	12	26	37	30	105	29	35	21	15	
VIII	OTHER PRIVATE FINANCIAL INSTITUTIONS	-2	-31	-1	31	-3	-1	-10	3	35	
4.	OTHER, N.S.I.	-2	-31	-1	31	-3	-1	-10	3	35	

TABLEAU 3-22. CATEGORIES PAR ANNEES ET TRIMESTRES

CREDIT A LA CONSOMMATION, OPERATIONS PAR SECTEURS ET SOUS-SECTEURS

(COMPTES FINANCIERS, CATEGORIES 3321 ET 2321)

	1971				1972			1 JAN - 30 SEPT		SOUS- SEC- SEC- TEURS TEURS
	I	II	III	IV	ANNEE	I	II	III	1971	
MILLIONS DE DOLLARS										
1	567	351	569	1326	15	840	549	757	1404	VARIATION DU PASSIF
1	567	351	569	1326	15	840	549	757	1404	PARTICULIERS I
1	567	351	569	1326	15	840	549	757	1404	VARIATION DES ACTIFS
8	6	2	19	9	-6	8	8	-10	10	ENTREPRISES NON CONSTITUEES EN SOCIETES II
2	-6	22	204	98	-75	-14	31	-106	-58	SOCIETES PRIVEES NON FINANCIERES III
7	571	319	312	1185	110	852	494	873	1456	BANQUES ET INSTITUTIONS SIMILAIRES DE PRETS .. VI
7	460	263	264	1114	121	570	355	850	1046	BANQUES A CHARTE 1.
4	111	56	48	71	-11	282	139	23	410	AUTRES INSTITUTIONS DE PRETS 2.
	2	1	-	3	1	3	2	3	6	BANQUES D'EPARGNE DU QUEBEC 2.1.
7	93	64	47	197	9	138	86	150	233	CAISSES POPULAIRES ET CAISSES D'EPARGNE ET DE CREDIT 2.2.
7	16	-9	1	-129	-21	141	51	-130	171	SOCIETES DE FINANCEMENT DE VENTES ET PRETS A LA CONSOMMATION 2.5.
9	8	8	4	29	2	8	7	25	17	SOCIETES D'ASSURANCE ET REGIMES DE PENSION ... VII
9	8	8	4	29	2	8	7	25	17	SOCIETES D'ASSURANCE-VIE 1.
3	-12	-	30	5	-16	-14	9	-25	-21	AUTRES INSTITUTIONS FINANCIERES PRIVEES VIII
3	-12	-	30	5	-16	-14	9	-25	-21	AUTRES, N.C.A. 4.

TABLE 3-23. CATEGORIES, QUARTERLY AND ANNUALLY
TRADE PAYABLES AND RECEIVABLES, SECTOR AND SUBSECTOR TRANSACTIONS
(FINANCIAL ACCOUNTS, CATEGORIES 3322 AND 2322)

SEC- TOR	SUB- SECTOR	1969					1970				
		I	II	III	IV	ANNUAL	I	II	III	IV	ANN
		MILLIONS OF DOLLARS									
	CHANGE IN LIABILITIES	-56	602	416	-141	821	707	566	362	-606	10
II	UNINCORPORATED BUSINESS	136	388	237	-594	167	604	600	173	-774	
III	NON-FINANCIAL PRIVATE CORPORATIONS	-415	340	216	456	597	-117	130	215	60	
IV	NON-FINANCIAL GOVERNMENT ENTERPRISES	16	-20	14	44	54	-37	-22	-13	99	
1.	FEDERAL	65	-6	28	-50	37	19	-6	-8	-40	
2.	PROVINCIAL	-49	-14	-14	94	17	-56	-16	-5	139	
3.	MUNICIPAL	
VI	BANKS AND SIMILAR LENDING INSTITUTIONS	-1	3	4	-1	5	-2	1	1	-3	
2.	OTHER LENDING INSTITUTIONS	-1	3	4	-1	5	-2	1	1	-3	
2.3.	TRUST COMPANIES	-	-	-	-	-	-	-	-	-	
2.4.	MORTGAGE LOAN COMPANIES	-	-	-	-	-	-	-	-	-	
2.5.	SALES FINANCE AND CONSUMER LOAN COM- PANIES	-1	3	4	-1	5	-2	1	1	-3	
VII	INSURANCE COMPANIES AND PENSION FUNDS	-5	-4	-3	4	-8	-1	-4	8	13	
3.	FIRE AND CASUALTY INSURANCE COMPANIES	-5	-4	-3	4	-8	-1	-4	8	13	
VIII	OTHER PRIVATE FINANCIAL INSTITUTIONS	-42	13	8	-20	-41	24	-38	29	-21	
2.	MUTUAL FUNDS	-36	2	9	-20	-45	22	-24	25	-15	
3.	CLOSED-END FUNDS	-6	-2	-	-1	-9	1	-1	2	-1	
4.	OTHER, N.E.I.	-	13	-1	1	13	1	-13	2	-5	
IX	PUBLIC FINANCIAL INSTITUTIONS	3	-5	3	3	4	-6	6	4	3	
1.	FEDERAL	2	-6	2	2	-	-3	5	3	4	
2.	PROVINCIAL	1	1	1	1	4	-3	1	1	-1	
X	FEDERAL GOVERNMENT	158	-144	-3	5	16	177	-161	-15	11	
XI	PROVINCIAL AND LOCAL GOVERNMENTS AND HOSPITALS	94	31	-60	-38	27	65	54	-40	6	
1.	PROVINCIAL	89	26	-65	-43	7	60	49	-45	1	
2.	LOCAL	5	5	5	5	20	5	5	5	5	
3.	HOSPITALS	-	-	-	-	-	-	-	-	-	
	CHANGE IN ASSETS	-56	602	416	-141	821	707	566	362	-606	10
III	NON-FINANCIAL PRIVATE CORPORATIONS	-188	641	421	-124	750	537	586	374	-516	
IV	NON-FINANCIAL GOVERNMENT ENTERPRISES	56	-63	13	-4	2	75	-34	-	-14	
1.	FEDERAL	40	-37	18	-27	-6	62	-19	-5	-33	
2.	PROVINCIAL	16	-26	-5	23	8	13	-15	5	19	
3.	MUNICIPAL	
VII	INSURANCE COMPANIES AND PENSION FUNDS	37	30	5	-45	27	36	53	-17	-77	
2.	FRATERNAL BENEFIT SOCIETIES	-	-	-	-	-	1	-	-	-	
3.	FIRE AND CASUALTY INSURANCE COMPANIES	31	31	5	-41	26	36	39	-4	-43	
4.	PENSION FUNDS	6	-1	-	-4	1	-1	14	-13	-34	
VIII	OTHER PRIVATE FINANCIAL INSTITUTIONS	5	-6	-24	29	4	10	-50	18	1	
1.	INVESTMENT DEALERS	-	-	-	-	-	-	-	-	-	
2.	MUTUAL FUNDS	8	-6	-22	28	8	11	-52	3	2	
3.	CLOSED-END FUNDS	-	-1	-	-	-1	-1	-1	-	-	
4.	OTHER, N.E.I.	-3	1	-2	1	-3	-	3	15	-1	
IX	PUBLIC FINANCIAL INSTITUTIONS	4	-3	5	2	8	23	6	3	-7	
1.	FEDERAL	3	-3	6	-	6	22	5	2	-8	
2.	PROVINCIAL	1	-	-1	2	2	1	1	1	1	
X	FEDERAL GOVERNMENT	1	2	-1	-	2	-1	1	-	-	
XI	PROVINCIAL AND LOCAL GOVERNMENTS AND HOSPITALS	29	1	-3	1	28	27	4	-16	7	
1.	PROVINCIAL	22	-6	-10	-6	-	23	-1	-21	2	
2.	LOCAL	1	1	1	1	4	1	1	1	1	
3.	HOSPITALS	6	6	6	6	24	3	4	4	4	

TABLEAU 3-23. CATEGORIES PAR ANNEES ET TRIMESTRES
EFFETS COMMERCIAUX A PAYER ET A RECEVOIR, OPERATIONS PAR SECTEURS ET SOUS-SECTEURS
(COMPTES FINANCIERS, CATEGORIES 3222 ET 2322)

1	1971				1972			1 JAN - 30 SEPT		SEC- TEURS	SOUS- SEC- TEURS
	II	III	IV	ANNEE	I	II	III	1971	1972		
	MILLIONS DE DOLLARS										
-	750	943	90	1783	253	533	580	1693	1366	VARIATION DU PASSIF	
48	514	543	-560	545	-97	659	-20	1105	542	ENTREPRISES NON CONSTITUEES EN SOCIETES	II
56	354	513	478	1189	205	-52	621	711	774	SOCIETES PRIVEES NON FINANCIERES	III
04	19	-120	206	1	-141	35	-52	-205	-158	ENTREPRISES PUBLIQUES NON FINANCIERES	IV
20	-15	-116	51	-60	-13	9	-74	-111	-78	FEDERALES	1.
24	34	-4	155	61	-128	26	22	-94	-80	PROVINCIALES	2.
..	MUNICIPALES	3.
-5	1	-	-2	-6	-2	8	1	-4	7	BANQUES ET INSTITUTIONS SIMILAIRES DE PRETS ..	VI
-5	1	-	-2	-6	-2	8	1	-4	7	AUTRES INSTITUTIONS DE PRETS	2.
-	-	-	-	-	-	-	-	-	-	SOCIETES DE FIDUCIE	2.3.
-	-	-	-	-	-	-	-	-	-	SOCIETES DE PRETS HYPOTHECAIRES	2.4.
-5	1	-	-2	-6	-2	8	1	-4	7	SOCIETES DE FINANCEMENT DE VENTES ET PRETS A LA CONSOMMATION	2.5.
-	-	4	-6	-2	-1	-8	14	4	5	SOCIETES D'ASSURANCE ET REGIMES DE PENSION ...	VII
-	-	4	-6	-2	-1	-8	14	4	5	SOCIETES D'ASSURANCE-INCENDIE ET RISQUES DIVERS	3.
7	-19	11	-13	-14	19	-12	-11	-1	-4	AUTRES INSTITUTIONS FINANCIERES PRIVEES	VIII
2	-18	11	-14	-19	10	-7	-7	-5	-4	FONDS MUTUELS	2.
3	-3	1	-1	-	6	-4	-2	1	-	SOCIETES DE PLACEMENTS A CAPITAL FIXE	3.
2	2	-1	2	5	3	-1	-2	3	-	AUTRES, N.C.A.	4.
-5	10	1	-7	-1	-5	-	-3	6	-8	INSTITUTIONS FINANCIERES PUBLIQUES	IX
-5	10	2	-7	-	-4	1	-2	7	-5	FEDERALES	1.
-	-	-1	-	-1	-1	-1	-1	-1	-3	PROVINCIALES	2.
65	-161	-16	14	2	225	-176	-28	-12	21	ADMINISTRATION PUBLIQUE FEDERALE	X
0	32	7	-20	69	50	79	58	89	187	ADMINISTRATIONS PUBLIQUES PROVINCIALES ET MUNICIPALES ET HOPITAUX	XI
45	27	2	-25	49	45	73	53	74	171	PROVINCIALES	1.
5	5	5	5	20	5	6	5	15	16	MUNICIPALES	2.
-	-	-	-	-	-	-	-	-	-	HOPITAUX	3.
-	750	943	90	1783	253	533	580	1693	1366	VARIATION DES ACTIFS	
85	729	906	67	1617	132	535	576	1550	1243	SOCIETES PRIVEES NON FINANCIERES	III
59	-31	27	33	88	56	-42	4	55	18	ENTREPRISES PUBLIQUES NON FINANCIERES	IV
48	-15	15	-34	14	44	-15	5	48	34	FEDERALES	1.
11	-16	12	67	74	12	-27	-1	7	-16	PROVINCIALES	2.
..	MUNICIPALES	3.
4	84	15	-33	70	31	38	-6	103	63	SOCIETES D'ASSURANCE ET REGIMES DE PENSION ...	VII
1	-	-	-	1	1	-	-	1	1	SOCIETES DE SECOURS MUTUELS	2.
15	64	-16	-37	26	34	53	-9	63	78	SOCIETES D'ASSURANCE-INCENDIE ET RISQUES DIVERS	3.
12	20	31	4	43	-4	-15	3	39	-16	REGIMES DE PENSIONS EN FIDUCIE	4.
4	-23	-3	9	-13	1	2	-1	-22	2	AUTRES INSTITUTIONS FINANCIERES PRIVEES	VIII
-	-	-	-	-	-	-	-	-	-	COURTIERS DE PLACEMENT	1.
1	-6	-3	10	2	-4	2	-	-8	-2	FONDS MUTUELS	2.
3	-2	1	-1	1	4	-	-	2	4	SOCIETES DE PLACEMENTS A CAPITAL FIXE	3.
-	-15	-1	-	-16	1	-	-1	-16	-	AUTRES, N.C.A.	4.
22	1	8	1	-12	-4	3	-	-13	-1	INSTITUTIONS FINANCIERES PUBLIQUES	IX
23	-	5	-	-18	-7	3	-	-18	-4	FEDERALES	1.
1	1	3	1	6	3	-	-	5	3	PROVINCIALES	2.
2	-	-1	-	1	-2	-	-1	1	-3	ADMINISTRATION PUBLIQUE FEDERALE	X
38	-10	-9	13	32	39	-3	8	19	44	ADMINISTRATIONS PUBLIQUES PROVINCIALES ET MUNICIPALES ET HOPITAUX	XI
34	-15	-14	8	13	35	-8	3	5	30	PROVINCIALES	1.
1	1	1	1	4	1	1	1	3	3	MUNICIPALES	2.
3	4	4	4	15	3	4	4	11	11	HOPITAUX	3.

TABLE 3-24. CATEGORIES, QUARTERLY AND ANNUALLY
LOANS, SECTOR AND SUBSECTOR TRANSACTIONS
(FINANCIAL ACCOUNTS, CATEGORIES 3330 AND 2330)

SEC- TOR	SUB- SECTOR	1969					1970				
		I	II	III	IV	ANNUAL	I	II	III	IV	ANNUAL
		MILLIONS OF DOLLARS									
CHANGE IN LIABILITIES		758	725	-57	612	2038	52	31	87	192	3
I	PERSONS	74	-220	-187	132	-201	-230	-419	170	603	1
II	UNINCORPORATED BUSINESS	167	180	-114	260	493	-35	159	-97	-334	-3
III	NON-FINANCIAL PRIVATE CORPORATIONS	58	640	262	48	1008	49	364	97	-386	1
IV	NON-FINANCIAL GOVERNMENT ENTERPRISES	119	-26	174	-16	251	38	-84	-44	-36	-1
1.	FEDERAL	91	-8	129	8	220	-4	-100	-29	-75	-2
2.	PROVINCIAL	28	-18	45	-24	31	42	16	-15	39	-
3.	MUNICIPAL	-	-	-	-	-	-	-	-	-	-
VI	BANKS AND SIMILAR LENDING INSTITUTIONS	-121	169	-22	126	152	-170	-65	-41	83	-1
1.	CHARTERED BANKS	-4	-1	-	-3	-8	-1	-	-	-	-
2.	OTHER LENDING INSTITUTIONS	-117	170	-22	129	160	-169	-65	-41	83	-1
2.1.	QUEBEC SAVINGS BANKS	2	1	-	-	3	-	-	-	-	-
2.2.	CREDIT UNIONS AND CAISSES POPULAIRES ..	-12	36	-12	4	16	-31	14	-13	-12	-
2.3.	TRUST COMPANIES	2	1	1	-4	1	1	-12	-1	-5	-
2.4.	MORTGAGE LOAN COMPANIES	2	23	29	10	64	46	-78	21	13	-
2.5.	SALES FINANCE AND CONSUMER LOAN COM- PANIES	-111	109	-40	119	77	-185	11	-48	87	-1
VIII	OTHER PRIVATE FINANCIAL INSTITUTIONS	190	94	-71	2	215	118	66	54	109	3
1.	INVESTMENT DEALERS	198	117	-71	14	258	157	47	74	102	3
2.	MUTUAL FUNDS	-5	5	-6	-1	-7	-1	-1	-	-	-
3.	CLOSED-END FUNDS	-	15	-9	4	10	2	2	3	2	-
4.	OTHER, N.E.I.	-3	-43	15	-15	-46	-40	18	-23	5	-
IX	PUBLIC FINANCIAL INSTITUTIONS	3	21	-2	-21	1	11	6	13	-19	-
1.	FEDERAL	-1	17	-15	-8	-7	-	4	5	-9	-
2.	PROVINCIAL	4	4	13	-13	8	11	2	8	-10	-
X	FEDERAL GOVERNMENT	-20	-63	-20	-41	-144	-4	-16	3	-37	-
XI	PROVINCIAL AND LOCAL GOVERNMENTS AND HOSPITALS	265	-141	-85	145	184	260	-68	-168	175	1
1.	PROVINCIAL	-54	-12	-13	78	25	-12	55	72	17	1
2.	LOCAL	306	-142	-112	53	105	264	-131	-248	150	1
3.	HOSPITALS	13	13	14	14	54	8	8	8	8	-
XIII	REST OF THE WORLD	23	71	8	-23	79	15	88	100	34	2
CHANGE IN ASSETS		758	725	-57	612	2038	52	31	87	192	3
III	NON-FINANCIAL PRIVATE CORPORATIONS	-18	-33	-19	-39	-109	-10	-35	1	-	-
IV	NON-FINANCIAL GOVERNMENT ENTERPRISES	10	9	-2	-29	-12	-13	12	14	-27	-
1.	FEDERAL	10	9	-3	-27	-11	-13	12	15	-27	-
2.	PROVINCIAL	-	-	1	-2	-1	-	-	-1	-	-
3.	MUNICIPAL	-	-	-	-	-	-	-	-	-	-
V	THE MONETARY AUTHORITIES	-4	-1	-	1	-4	-1	-	-	-	-
1.	BANK OF CANADA	-4	-1	-	1	-4	-1	-	-	-	-
VI	BANKS AND SIMILAR LENDING INSTITUTIONS	546	405	30	484	1465	-1	-259	-74	356	-
1.	CHARTERED BANKS	501	419	63	378	1361	-15	-273	25	469	2
2.	OTHER LENDING INSTITUTIONS	45	-14	-33	106	104	14	14	-99	-113	-1
2.1.	QUEBEC SAVINGS BANKS	2	-4	-1	4	1	-1	2	-	2	-
2.2.	CREDIT UNIONS AND CAISSES POPULAIRES ..	-18	16	-5	7	-	1	5	-2	13	-
2.3.	TRUST COMPANIES	-3	-17	5	33	21	5	-38	36	3	-
2.4.	MORTGAGE LOAN COMPANIES	-	-	-1	1	3	1	3	4	-4	-
2.5.	SALES FINANCE AND CONSUMER LOAN COM- PANIES	58	-9	-31	61	79	8	42	-137	-127	-2
VII	INSURANCE COMPANIES AND PENSION FUNDS	1	-	6	-	7	-	1	5	-5	-
1.	LIFE INSURANCE COMPANIES	-	-	5	-1	4	-	-	5	-5	-
2.	FRATERNAL BENEFIT SOCIETIES	1	-	1	-	3	-	1	-	-	-
VIII	OTHER PRIVATE FINANCIAL INSTITUTIONS	185	190	-109	-52	214	23	45	83	-70	-
1.	INVESTMENT DEALERS	192	194	-113	-53	220	32	62	107	-66	1
4.	OTHER, N.E.I.	-7	-4	4	1	-6	-9	-17	-24	-4	-
IX	PUBLIC FINANCIAL INSTITUTIONS	27	35	60	75	197	33	47	42	57	1
1.	FEDERAL	22	23	29	44	118	8	32	33	49	1
2.	PROVINCIAL	5	12	31	31	79	25	15	9	8	1
X	FEDERAL GOVERNMENT	56	64	-15	53	158	32	91	21	19	1
XI	PROVINCIAL AND LOCAL GOVERNMENTS AND HOSPITALS	13	32	9	22	76	25	6	10	23	-
1.	PROVINCIAL	13	32	-12	22	78	24	6	10	23	-
2.	LOCAL	-	-	-	-	-2	1	-	-	-	-
XIII	REST OF THE WORLD	-58	24	-17	97	46	-36	123	-15	-161	-

TABLEAU 3-24. CATEGORIES PAR ANNEES ET TRIMESTRES
EMPRUNTS ET PRETS, OPERATIONS PAR SECTEURS ET SOUS-SECTEURS
(COMPTES FINANCIERS, CATEGORIES 3330 ET 2330)

I	1971				ANNEE	1972			1 JAN - 30 SEPT		SEC-TEURS	SOUS-SEC-TEURS
	II	III	IV	ANNEE		I	II	III	1971	1972		
MILLIONS DE DOLLARS												
99	392	681	1765	3507		1520	1356	251	1742	3127	VARIATION DU PASSIF	
-1	-59	-32	495	403		154	61	120	-92	335	PARTICULIERS	
78	-10	238	-18	788		451	419	-227	806	643	ENTREPRISES NON CONSTITUEES EN SOCIETES	
58	201	227	676	1172		627	580	183	496	1390	SOCIETES PIVEES NON FINANCIERES	
95	26	129	-59	61		25	50	86	120	161	ENTREPRISES PUBLIQUES NON FINANCIERES	
90	18	68	-114	-58		-12	42	52	56	82	FEDERALES	
-5	8	61	55	119		37	8	34	64	79	PROVINCIALES	
											MUNICIPALES	
92	-17	16	40	-53		-73	-15	41	-93	-47	BANQUES ET INSTITUTIONS SIMILAIRES DE PRETS ..	
2	-2	20	-18	2		-2	-	-	20	-2	BANQUES A CHARTE	
94	-15	-4	58	-55		-71	-15	41	-113	-45	AUTRES INSTITUTIONS DE PRETS	
											BANQUES D'EPARGNE DU QUEBEC	
2	4	-7	-2	-3		15	40	19	-1	74	CAISSES POPULAIRES ET CAISSES D'EPARGNE ET	
6	-14	-3	2	-9		-4	-3	1	-11	-6	DE CREDIT	
8	-22	-17	26	-31		-14	-1	12	-57	-3	SOCIETES DE FIDUCIE	
94	17	23	32	-12		-68	-51	9	-44	-110	SOCIETES DE PRETS HYPOTHECAIRES	
98	129	188	302	511		-99	-34	355	209	222	SOCIETES DE FINANCEMENT DE VENTES ET PRETS	
96	122	170	210	396		-126	88	352	186	314	A LA CONSOMMATION	
6	-	1	-	1		5	-6	-	1	-1	AUTRES INSTITUTIONS FINANCIERES PIVEES	
4	-5	4	69	62		-5	-69	4	-7	-70	COURTIERS DE PLACEMENT	
4	12	13	23	52		27	-47	-1	29	-21	FONDS MUTUELS	
4	29	3	-4	42		1	-	-19	46	-18	SOCIETES DE PLACEMENTS A CAPITAL FIXE	
4	19	-12	-11	-		28	1	-20	11	9	AUTRES, N.C.A.	
0	10	15	7	42		-27	-1	1	35	-27	INSTITUTIONS FINANCIERES PUBLIQUES	
1	-3	-	50	48		-25	-3	-	-2	-28	FEDERALES	
95	-13	-209	176	149		377	138	-382	-27	133	PROVINCIALES	
2	68	74	75	219		87	50	-52	144	85	ADMINISTRATION PUBLIQUE FEDERALE	
9	-76	-299	91	-95		279	81	-341	-186	19	ADMINISTRATIONS PUBLIQUES PROVINCIALES ET	
4	-5	16	10	25		11	7	11	15	29	MUNICIPALES ET HOPITAUX	
99	109	121	107	386		82	160	94	279	336	PROVINCIALES	
											MUNICIPALES	
											HOPITAUX	
											RESTE DU MONDE	
											XIII	
99	392	681	1765	3507		1520	1356	251	1742	3127	VARIATION DES ACTIFS	
	-3	-1	-	-4		-	-1	-	-4	-1	SOCIETES PIVEES NON FINANCIERES	
4	37	22	19	82		-2	53	25	63	76	ENTREPRISES PUBLIQUES NON FINANCIERES	
4	38	23	18	83		-2	53	24	65	75	FEDERALES	
	-1	-1	1	-1		-	-	1	-2	1	PROVINCIALES	
											MUNICIPALES	
2	-2	20	-17	3		-2	-	-	20	-2	LES AUTDRITES MONETAIRES	
2	-2	20	-17	3		-2	-	-	20	-2	BANQUE DU CANADA	
6	416	371	1453	2426		1145	881	282	973	2308	BANQUES ET INSTITUTIONS SIMILAIRES DE PRETS ..	
5	378	293	1391	2107		1081	769	300	716	2150	BANQUES A CHARTE	
1	38	78	62	319		64	112	-18	257	158	AUTRES INSTITUTIONS DE PRETS	
5	5	-4	2	-2		-3	-2	1	-4	-4	BANQUES D'EPARGNE DU QUEBEC	
8	13	8	17	30		2	22	-6	13	18	CAISSES POPULAIRES ET CAISSES D'EPARGNE ET	
2	-27	59	-15	17		-18	57	-12	32	27	DE CREDIT	
	-3	5	-	-		-5	3	3	-	1	SOCIETES DE FIDUCIE	
6	50	10	58	274		88	32	-4	216	116	SOCIETES DE PRETS HYPOTHECAIRES	
3	17	-12	-7	1		26	-2	9	8	33	SOCIETES DE FINANCEMENT DE VENTES ET PRETS	
3	16	-12	-7	-		26	-3	9	7	32	A LA CONSOMMATION	
	1	-	-	1		1	1	-	1	1	SOCIETES D'ASSURANCE ET REGIMES DE PENSION ...	
3	-269	113	-14	153		185	146	-228	167	103	SOCIETES D'ASSURANCE-VIE	
											SOCIETES DE SECOURS MUTUELS	
6	-293	120	-11	112		178	72	-228	123	22	AUTRES INSTITUTIONS FINANCIERES PIVEES	
7	24	-7	-3	41		7	74	-	44	81	COURTIERS DE PLACEMENT	
2	43	65	41	221		85	71	59	180	215	AUTRES, N.C.A.	
4	29	55	33	181		75	64	55	148	194	INSTITUTIONS FINANCIERES PUBLIQUES	
8	14	10	8	40		10	7	4	32	21	FEDERALES	
5	116	84	168	423		99	137	38	255	274	PROVINCIALES	
											ADMINISTRATION PUBLIQUE FEDERALE	
9	23	24	28	114		17	11	12	86	40	ADMINISTRATIONS PUBLIQUES PROVINCIALES ET	
0	23	24	28	115		17	12	13	87	42	MUNICIPALES ET HOPITAUX	
1	-1	-	-	-1		-	-1	-1	-1	-2	PROVINCIALES	
											MUNICIPALES	
5	14	-5	94	88		-33	60	54	-6	81	RESTE DU MONDE	
											XIII	

TABLE 3-25. CATEGORIES, QUARTERLY AND ANNUALLY
BANK LOANS, SECTOR AND SUBSECTOR TRANSACTIONS
(FINANCIAL ACCOUNTS, CATEGORIES 3331 AND 23311)

SEC- TOR	SUB- SECTOR	1969					1970				
		I	II	III	IV	ANNUAL	I	II	III	IV	ANNUAL
		MILLIONS OF DOLLARS									
	CHANGE IN LIABILITIES	501	419	63	378	1361	-15	-273	25	469	201
I	PERSONS	74	-220	-187	132	-201	-230	-419	170	603	142
II	UNINCORPORATED BUSINESS	33	129	4	-21	145	-28	43	69	12	97
III	NON-FINANCIAL PRIVATE CORPORATIONS	82	499	249	102	932	55	269	39	-370	0
IV	NON-FINANCIAL GOVERNMENT ENTERPRISES	115	-48	137	-42	162	72	-101	-84	-64	-173
1.	FEDERAL	143	-25	116	-20	214	59	-103	-74	-77	-145
2.	PROVINCIAL	-28	-23	21	-22	-52	13	2	-10	13	13
3.	MUNICIPAL
VI	BANKS AND SIMILAR LENDING INSTITUTIONS	-132	126	-27	95	62	-153	-28	-54	81	-144
2.	OTHER LENDING INSTITUTIONS	-132	126	-27	95	62	-153	-28	-54	81	-144
2-1.	QUEBEC SAVINGS BANKS	2	1	-	-	3	-	-	-	-	-
2-2.	CREDIT UNIONS AND CAISSES POPULAIRES ...	-6	24	-7	1	12	-23	6	-9	-5	-19
2-3.	TRUST COMPANIES	1	4	1	-5	1	3	5	-	-2	1
2-4.	MORTGAGE LOAN COMPANIES	-10	15	11	6	22	8	-39	-1	-4	-36
2-5.	SALES FINANCE AND CONSUMER LOAN COM- PANIES	-119	82	-32	93	24	-141	-	-44	92	-91
VIII	OTHER PRIVATE FINANCIAL INSTITUTIONS	143	24	-25	7	149	105	59	36	142	342
1.	INVESTMENT DEALERS	140	56	-31	17	182	120	52	41	136	349
2.	MUTUAL FUNDS	-3	3	-3	-	-3	-	-1	-	-	-4
3.	CLOSED-END FUNDS	-	14	-8	5	11	-5	3	4	2	15
4.	OTHER, N.E.I.	6	-49	17	-15	-41	-10	5	-9	4	-49
IX	PUBLIC FINANCIAL INSTITUTIONS	2	20	-3	-21	-2	9	4	9	-20	10
1.	FEDERAL	-1	17	-15	-8	-7	-	4	5	-9	1
2.	PROVINCIAL	3	3	12	-13	5	9	-	4	-11	9
XI	PROVINCIAL AND LOCAL GOVERNMENTS AND HOSPITALS	184	-111	-85	126	114	155	-100	-160	85	-70
1.	PROVINCIAL	-62	-16	-4	62	-20	-57	29	25	-30	-40
2.	LOCAL	238	-102	-89	56	103	208	-133	-190	110	13
3.	HOSPITALS	8	7	8	8	31	4	4	5	5	31
	CHANGE IN ASSETS	501	419	63	378	1361	-15	-273	25	469	201
VI	BANKS AND SIMILAR LENDING INSTITUTIONS	501	419	63	378	1361	-15	-273	25	469	201
1.	CHARTERED BANKS	501	419	63	378	1361	-15	-273	25	469	201

TABLEAU 3-25. CATEGORIES PAR ANNEES ET TRIMESTRES
EMPRUNTS ET PRETS BANCAIRES, OPERATIONS PAR SECTEURS ET SOUS-SECTEURS
(COMPTES FINANCIERS, CATEGORIES 3331 ET 2331)

I	1971				1972			1 JAN - 30 SEPT		SOUS- SEC- TEURS	SEC- SEC- TEURS
	II	III	IV	ANNEE	I	II	III	1971	1972		
	MILLIONS DE DOLLARS										
45	378	293	1391	2107	1081	769	300	716	2150	VARIATION DU PASSIF	
-1	-59	-32	495	403	154	61	120	-92	335	PARTICULIERS	I
33	128	68	35	264	59	180	83	229	322	ENTREPRISES NON CONSTITUEES EN SOCIETES	II
41	212	145	647	1145	595	536	153	498	1284	SOCIETES PRIVEES NON FINANCIERES	III
-	-32	96	-64	-	61	88	118	64	267	ENTREPRISES PUBLIQUES NON FINANCIERES	IV
27	-25	46	-97	-49	50	62	80	48	192	FEDERALES	1.
27	-7	50	33	49	11	26	38	16	75	PROVINCIALES	2.
..	MUNICIPALES	3.
52	-	18	90	46	-77	-41	25	-44	-93	BANQUES ET INSTITUTIONS SIMILAIRES DE PRETS ..	VI
52	-	18	90	46	-77	-41	25	-44	-93	AUTRES INSTITUTIONS DE PRETS	2.
-	-	-	-	-	-	-	-	-	-	BANQUES D'EPARGNE DU QUEBEC	2.1.
-	-1	3	1	3	-	19	10	2	29	CAISSES POPULAIRES ET CAISSES D'EPARGNE ET DE CREDIT	2.2.
2	-3	-2	6	3	-4	-3	1	-3	-6	SOCIETES DE FIDUCIE	2.3.
27	-20	-1	53	59	-19	-17	20	6	-16	SOCIETES DE PRETS HYPOTHECAIRES	2.4.
91	24	18	30	-19	-54	-40	-6	-49	-100	SOCIETES DE FINANCEMENT DE VENTES ET PRETS A LA CONSOMMATION	2.5.
52	75	242	123	298	-26	-164	211	175	21	AUTRES INSTITUTIONS FINANCIERES PRIVEES	VIII
98	69	218	65	214	-36	-42	192	149	114	COURTIERS DE PLACEMENT	1.
-	-	1	-	1	5	-6	-	1	-1	FONDS MUTUELS	2.
6	-6	9	67	64	-5	-70	4	-3	-71	SOCIETES DE PLACEMENTS A CAPITAL FIXE	3.
2	12	14	-9	19	10	-46	15	28	-21	AUTRES, N.C.A.	4.
3	33	2	-6	42	5	-	-21	48	-16	INSTITUTIONS FINANCIERES PUBLIQUES	IX
4	19	-12	-11	-	28	1	-20	11	9	FEDERALES	1.
9	14	14	5	42	-23	-1	-1	37	-25	PRDVINCIALES	2.
3	21	-246	71	-91	310	109	-389	-162	30	ADMINISTRATIONS PUBLIQUES PROVINCIALES ET MUNICIPALES ET HOPITAUX	XI
3	23	14	-8	-54	55	24	-79	-46	-	PROVINCIALES	1.
2	-6	-265	74	-55	251	81	-315	-129	17	MUNICIPALES	2.
4	4	5	5	18	4	4	5	13	13	HOPITAUX	3.
5	378	293	1391	2107	1081	769	300	716	2150	VARIATION DES ACTIFS	
5	378	293	1391	2107	1081	769	300	716	2150	BANQUES ET INSTITUTIONS SIMILAIRES DE PRETS ..	VI
5	378	293	1391	2107	1081	769	300	716	2150	BANQUES A CHARTE	1.

TABLE 3-26. CATEGORIES, QUARTERLY AND ANNUALLY
OTHER LOANS, SECTOR AND SUBSECTOR TRANSACTIONS
(FINANCIAL ACCOUNTS, CATEGORIES 3332 AND 2332)

SEC- TOR	SUB- SECTOR	1969					1970				
		I	II	III	IV	ANNUAL	I	II	III	IV	ANNUAL
		MILLIONS OF DOLLARS									
	CHANGE IN LIABILITIES	257	306	-120	234	677	67	304	62	-277	
II	UNINCORPORATED BUSINESS	134	51	-118	281	348	-7	116	-166	-346	
III	NON-FINANCIAL PRIVATE CORPORATIONS	-24	141	13	-54	76	-6	95	58	-16	
IV	NON-FINANCIAL GOVERNMENT ENTERPRISES	4	22	37	26	89	-34	17	40	28	
1.	FEDERAL	-52	17	13	28	6	-63	3	45	2	
2.	PROVINCIAL	56	5	24	-2	83	29	14	-5	26	
3.	MUNICIPAL	
VI	BANKS AND SIMILAR LENDING INSTITUTIONS	11	43	5	31	90	-17	-37	13	2	
1.	CHARTERED BANKS	-4	-1	-	-3	-8	-1	-	-	-	
2.	OTHER LENDING INSTITUTIONS	15	44	5	34	98	-16	-37	13	2	
2.2.	CREDIT UNIONS AND CAISSES POPULAIRES ...	-6	12	-5	3	4	-8	8	-4	-7	
2.3.	TRUST COMPANIES	1	-3	-	1	-1	-2	-17	-1	-3	
2.4.	MORTGAGE LOAN COMPANIES	12	8	18	4	42	38	-39	22	17	
2.5.	SALES FINANCE AND CONSUMER LOAN COM- PANIES	8	27	-8	26	53	-44	11	-4	-5	
VIII	OTHER PRIVATE FINANCIAL INSTITUTIONS	47	70	-46	-5	66	13	7	18	-33	
1.	INVESTMENT DEALERS	58	61	-40	-3	76	37	-5	33	-34	
2.	MUTUAL FUNDS	-2	2	-3	-1	-4	-1	-	-	-	
3.	CLOSED-END FUNDS	-	1	-1	-1	-1	7	-1	-1	-	
4.	OTHER, N.E.I.	-9	6	-2	-	-5	-30	13	-14	1	
IX	PUBLIC FINANCIAL INSTITUTIONS	1	1	1	-	3	2	2	4	1	
2.	PROVINCIAL	1	1	1	-	3	2	2	4	1	
X	FEDERAL GOVERNMENT	-20	-63	-20	-41	-144	-4	-16	3	-37	
XI	PROVINCIAL AND LOCAL GOVERNMENTS AND HOSPITALS	81	-30	-	19	70	105	32	-8	90	
1.	PROVINCIAL	8	4	17	16	45	45	26	47	47	
2.	LOCAL	68	-40	-23	-3	2	56	2	-58	40	
3.	HOSPITALS	5	6	6	6	23	4	4	3	3	
XIII	REST OF THE WORLD	23	71	8	-23	79	15	88	100	34	
	CHANGE IN ASSETS	257	306	-120	234	677	67	304	62	-277	
III	NON-FINANCIAL PRIVATE CORPORATIONS	-18	-33	-19	-39	-109	-10	-35	1	-	
IV	NON-FINANCIAL GOVERNMENT ENTERPRISES	10	9	-2	-29	-12	-13	12	14	-27	
1.	FEDERAL	10	9	-3	-27	-11	-13	12	15	-27	
2.	PROVINCIAL	-	-	1	-2	-1	-	-	-1	-	
3.	MUNICIPAL	-	-	-	-	-	-	-	-	-	
V	THE MONETARY AUTHORITIES	-4	-1	-	1	-4	-1	-	-	-	
1.	BANK OF CANADA	-4	-1	-	1	-4	-1	-	-	-	
VI	BANKS AND SIMILAR LENDING INSTITUTIONS	45	-14	-33	106	104	14	14	-99	-113	
2.	OTHER LENDING INSTITUTIONS	45	-14	-33	106	104	14	14	-99	-113	
2.1.	QUEBEC SAVINGS BANKS	2	-4	-1	4	1	-1	2	-	2	
2.2.	CREDIT UNIONS AND CAISSES POPULAIRES ...	-18	16	-5	7	-	1	5	-2	13	
2.3.	TRUST COMPANIES	-	-17	5	33	21	5	-38	36	3	
2.4.	MORTGAGE LOAN COMPANIES	3	-	-1	1	3	1	3	4	-4	
2.5.	SALES FINANCE AND CONSUMER LOAN COM- PANIES	58	-9	-31	61	79	8	42	-137	-127	
VII	INSURANCE COMPANIES AND PENSION FUNDS	1	-	6	-	7	-	1	5	-5	
1.	LIFE INSURANCE COMPANIES	-	-	5	-1	4	-	-	5	-5	
2.	FRATERNAL BENEFIT SOCIETIES	1	-	1	1	3	-	1	-	-	
VIII	OTHER PRIVATE FINANCIAL INSTITUTIONS	185	190	-109	-52	214	23	45	83	-70	
1.	INVESTMENT DEALERS	192	194	-113	-53	220	32	62	107	-66	
4.	OTHER, N.E.I.	-7	-4	4	1	-6	-9	-17	-24	-4	
IX	PUBLIC FINANCIAL INSTITUTIONS	27	35	60	75	197	33	47	42	57	
1.	FEDERAL	22	23	29	44	118	8	32	33	49	
2.	PROVINCIAL	5	12	31	31	79	25	15	9	8	
X	FEDERAL GOVERNMENT	56	64	-15	53	158	32	91	21	19	
XI	PROVINCIAL AND LOCAL GOVERNMENTS AND HOSPITALS	13	32	9	22	76	25	6	10	23	
1.	PROVINCIAL	13	32	11	22	78	24	6	10	23	
2.	LOCAL	-	-	-2	-	-2	1	-	-	-	
XIII	REST OF THE WORLD	-58	24	-17	97	46	-36	123	-15	-161	

TABLEAU 3-26. CATEGORIES PAR ANNEES ET TRIMESTRES
AUTRES EMPRUNTS ET PRETS, OPERATIONS PAR SECTEURS ET SOUS-SECTEURS
(COMPTES FINANCIERS, CATEGORIES 3332 ET 2332)

I	1971				1972			1 JAN - 30 SEPT		SEC- TEURS	SOUS- SEC- TEURS
	II	III	IV	ANNEE	I	II	III	1971	1972		
	MILLIONS DE DOLLARS										
4	14	388	374	1400	439	587	-49	1026	977	VARIATION DU PASSIF	
5	-138	170	-53	524	392	239	-310	577	321	ENTREPRISES NON CONSTITUEES EN SOCIETES	II
3	-11	82	29	27	32	44	30	-2	106	SOCIETES PRIVEES NON FINANCIERES	III
5	58	33	5	61	-36	-38	-32	56	-106	ENTREPRISES PUBLIQUES NON FINANCIERES	IV
7	43	22	-17	-9	-62	-20	-28	8	-110	FEDERALES	1.
2	15	11	22	70	26	-18	-4	48	4	PROVINCIALES	2.
0	-17	-2	-50	-99	4	26	16	-49	46	MUNICIPALES	3.
2	-2	20	-18	2	-2	-	-	20	-2	BANQUES ET INSTITUTIONS SIMILAIRES DE PRETS ..	VI
2	-15	-22	-32	-101	6	26	16	-69	48	BANQUES A CHARTE	1.
2	5	-10	-3	-6	15	21	9	-3	45	AUTRES INSTITUTIONS DE PRETS	2.
4	-11	-1	-4	-12	-	-	-	-8	-	CAISSES POPULAIRES ET CAISSES D'EPARGNE ET DE CREDIT	2.2.
5	-2	-16	-27	-90	5	16	-8	-63	13	SOCIETES DE FIDUCIE	2.3.
7	-7	5	2	7	-14	-11	15	5	-10	SOCIETES DE PRETS HYPOTHECAIRES	2.4.
4	54	-54	179	213	-73	130	144	34	201	SOCIETES DE FINANCEMENT DE VENTES ET PRETS A LA CONSOMMATION	2.5.
2	53	-48	145	182	-90	130	160	37	200	AUTRES INSTITUTIONS FINANCIERES PRIVEES	VIII
	-	-	-	-	-	-	-	-	-	COURTIERS DE PLACEMENT	1.
	1	-5	2	-2	-	1	-	-4	1	FONDS MUTUELS	2.
2	-	-1	32	33	17	-1	-16	1	-	SOCIETES DE PLACEMENTS A CAPITAL FIXE	3.
1	-4	1	2	-	-4	-	2	-2	-2	AUTRES, N.C.A.	4.
1	-4	1	2	-	-4	-	2	-2	-2	INSTITUTIONS FINANCIERES PUBLIQUES	IX
1	-3	-	50	48	-25	-3	-	-2	-28	PROVINCIALES	2.
2	-34	37	105	240	67	29	7	135	103	ADMINISTRATION PUBLIQUE FEDERALE	X
5	45	60	83	273	32	26	27	190	85	ADMINISTRATIONS PUBLIQUES PROVINCIALES ET MUNICIPALES ET HOPITAUX	XI
7	-70	-34	17	-40	28	-	-26	-57	2	PROVINCIALES	1.
	-9	11	5	7	7	3	6	2	16	MUNICIPALES	2.
	109	121	107	386	82	160	94	279	336	HOPITAUX	3.
	14	388	374	1400	439	587	-49	1026	977	RESTE DU MONDE	XIII
	-3	-1	-	-4	-	-1	-	-4	-1	VARIATION DES ACTIFS	
4	37	22	19	82	-2	53	25	63	76	SOCIETES PRIVEES NON FINANCIERES	III
4	38	23	18	83	-2	53	24	65	75	ENTREPRISES PUBLIQUES NON FINANCIERES	IV
	-1	-1	1	-1	-	-	1	-2	1	FEDERALES	1.
	-	-	-	-	-	-	-	-	-	PROVINCIALES	2.
2	-2	20	-17	3	-2	-	-	20	-2	MUNICIPALES	3.
2	-2	20	-17	3	-2	-	-	20	-2	LES AUTORITES MONETAIRES	V
1	38	78	62	319	64	112	-18	257	158	BANQUE DU CANADA	1.
1	38	78	62	319	64	112	-18	257	158	BANQUES ET INSTITUTIONS SIMILAIRES DE PRETS ..	VI
5	5	-4	2	-2	-3	-2	1	-4	-4	AUTRES INSTITUTIONS DE PRETS	2.
8	13	8	17	30	2	22	-6	13	18	BANQUES D'EPARGNE DU QUEBEC	2.1.
	-27	59	-15	17	-18	57	-12	32	27	CAISSES POPULAIRES ET CAISSES D'EPARGNE ET DE CREDIT	2.2.
2	-3	5	-	-	-5	3	3	-	1	SOCIETES DE FIDUCIE	2.3.
5	50	10	58	274	88	32	-4	216	116	SOCIETES DE PRETS HYPOTHECAIRES	2.4.
3	17	-12	-7	1	26	-2	9	8	33	SOCIETES DE FINANCEMENT DE VENTES ET PRETS A LA CONSOMMATION	2.5.
3	16	-12	-7	-	26	-3	9	7	32	SOCIETES D'ASSURANCE ET REGIMES DE PENSION ...	VII
	1	-	-	1	-	1	-	1	1	SOCIETES D'ASSURANCE-VIE	1.
3	-269	113	-14	153	185	146	-228	167	103	SOCIETES DE SECOURS MUTUELS	2.
7	-293	120	-11	112	178	72	-228	123	22	AUTRES INSTITUTIONS FINANCIERES PRIVEES	VIII
2	24	-7	-3	41	7	74	-	44	81	COURTIERS DE PLACEMENT	1.
2	43	65	41	221	85	71	59	180	215	AUTRES, N.C.A.	4.
4	29	55	33	181	75	64	55	148	194	INSTITUTIONS FINANCIERES PUBLIQUES	IX
3	14	10	8	40	10	7	4	32	21	FEDERALES	1.
5	116	84	168	423	99	137	38	255	274	PROVINCIALES	2.
9	23	24	28	114	17	11	12	86	40	ADMINISTRATION PUBLIQUE FEDERALE	X
3	23	24	28	115	17	12	13	87	42	ADMINISTRATIONS PUBLIQUES PROVINCIALES ET MUNICIPALES ET HOPITAUX	XI
	-	-	-	-1	-	-1	-1	-1	-2	PROVINCIALES	1.
	14	-5	94	88	-33	60	54	-6	81	MUNICIPALES	2.
										RESTE DU MONDE	XIII

TABLE 3-27. CATEGORIES, QUARTERLY AND ANNUALLY
GOVERNMENT OF CANADA TREASURY BILLS, SECTOR AND SUBSECTOR TRANSACTIONS
(FINANCIAL ACCOUNTS, CATEGORIES 3340 AND 2340)

SEC- TOR	SUB- SECTOR	1969					1970				
		I	II	III	IV	ANNUAL	I	II	III	IV	ANNUAL
		MILLIONS OF DOLLARS									
	CHANGE IN LIABILITIES	15	25	30	-	70	-	410	160	160	73
X	FEDERAL GOVERNMENT	15	25	30	-	70	-	410	160	160	73
	CHANGE IN ASSETS	15	25	30	-	70	-	410	160	160	73
I	PERSONS	9	-71	38	-77	-101	81	-16	5	44	11
III	NON-FINANCIAL PRIVATE CORPORATIONS	5	54	-38	47	68	-65	38	-41	-8	-7
IV	NON-FINANCIAL GOVERNMENT ENTERPRISES	4	-5	-2	9	6	7	-3	2	-2	
1.	FEDERAL	2	-3	-2	9	6	2	2	2	-2	
2.	PROVINCIAL	2	-2	-	-	-	5	-5	-	-	
3.	MUNICIPAL	-	-	-	-	-	-	-	-	-	
V	THE MONETARY AUTHORITIES	-99	-45	94	75	25	-74	-44	103	159	14
1.	BANK OF CANADA	-99	-45	94	75	25	-74	-44	103	159	14
VI	BANKS AND SIMILAR LENDING INSTITUTIONS	24	79	-53	-41	9	77	419	93	-34	55
1.	CHARTERED BANKS	31	65	-56	-77	-37	110	436	77	-21	60
2.	OTHER LENDING INSTITUTIONS	-7	14	3	36	46	-33	-17	16	-13	-4
2.2.	CREDIT UNIONS AND CAISSES POPULAIRES ...	-	-	-	-	-	-	-	-	-	-
2.3.	TRUST COMPANIES	-7	7	6	-2	4	-1	-10	6	-5	-1
2.4.	MORTGAGE LOAN COMPANIES	-	5	-5	12	12	-2	-7	10	-8	-
2.5.	SALES FINANCE AND CONSUMER LOAN COM- PANIES	-	2	2	26	30	-30	-	-	-	-3
VII	INSURANCE COMPANIES AND PENSION FUNDS	7	-7	-9	11	2	-10	-2	3	-6	-1
1.	LIFE INSURANCE COMPANIES	-4	-1	-9	2	-12	1	-1	3	-4	-
3.	FIRE AND CASUALTY INSURANCE COMPANIES	11	-6	-	9	14	-11	-1	-	-2	-1
VIII	OTHER PRIVATE FINANCIAL INSTITUTIONS	56	28	-9	-41	34	-6	23	30	37	1
1.	INVESTMENT DEALERS	42	50	-8	-43	41	-6	26	29	36	
2.	MUTUAL FUNDS	14	-23	-	2	-7	-2	-1	1	-	
3.	CLOSED-END FUNDS	-	1	-1	-	-	1	-1	-	1	
4.	OTHER, N.E.I.	-	-	-	-	-	1	-1	-	-	
IX	PUBLIC FINANCIAL INSTITUTIONS	-	-	-	2	2	-1	-	3	-2	
1.	FEDERAL	-	-	-	2	2	-1	-	3	-2	
X	FEDERAL GOVERNMENT	-5	1	4	-4	-4	-	1	6	-5	
XI	PROVINCIAL AND LOCAL GOVERNMENTS AND HOSPITALS	1	-	-	-	1	-	-	-	-9	
1.	PROVINCIAL	2	1	-	-	3	-	-	-	-9	
2.	LOCAL	-1	-1	-	-	-2	-	-	-	-	
3.	HOSPITALS	-	-	-	-	-	-	-	-	-	
XIII	REST OF THE WORLD	13	-9	5	19	28	-9	-6	-44	-14	-

TABLEAU 3-27. CATEGORIES PAR ANNEES ET TRIMESTRES
BONS DU TRESOR FEDERAUX, OPERATIONS PAR SECTEURS ET SOUS-SECTEURS
(COMPTES FINANCIERS, CATEGORIES 3340 ET 2340)

I	1971				1972			1 JAN - 30 SEPT			SOUS- SEC- TEURS	SOUS- SEC- TEURS
	II	III	IV	ANNEE	I	II	III	1971	1972			
	MILLIONS DE DOLLARS											
0	65	65	-15	205	-	70	130	240	200	VARIATION DU PASSIF		
0	65	65	-15	205	-	70	130	240	200	ADMINISTRATION PUBLIQUE FEDERALE	X	
0	65	65	-15	205	-	70	130	240	200	VARIATION DES ACTIFS		
2	-1	3	-15	-86	30	-64	40	-71	6	PARTICULIERS	I	
7	-2	-55	41	61	-43	40	-37	20	-40	SOCIETES PRIVEES NON FINANCIERES	III	
1	9	-5	4	7	1	5	-	3	6	ENTREPRISES PUBLIQUES NON FINANCIERES	IV	
1	9	-5	4	7	-	6	-	3	6	FEDERALES	1.	
	-	-	-	-	1	-1	-	-	-	PROVINCIALES	2.	
	-	-	-	-	-	-	-	-	-	MUNICIPALES	3.	
0	36	180	-3	263	28	-125	83	266	-14	LES AUTORITES MONETAIRES	V	
0	36	180	-3	263	28	-125	83	266	-14	BANQUE DU CANADA	1.	
1	-7	-2	-67	5	56	96	73	72	225	BANQUES ET INSTITUTIONS SIMILAIRES DE PRETS ..	VI	
4	-11	3	-65	11	57	96	53	76	206	BANQUES A CHARTE	1.	
3	4	-9	-2	-6	-1	-	20	-4	19	AUTRES INSTITUTIONS DE PRETS	2.	
	-	-	-	-	-	-	-	-	-	CAISSES POPULAIRES ET CAISSES D'EPARGNE ET DE CREDIT	2.2.	
2	-3	-1	1	-4	-1	-	-	-2	-1	SOCIETES DE FIDUCIE	2.3.	
5	3	-3	-	-5	-	-	-	-5	-	SOCIETES DE PRETS HYPOTHECAIRES	2.4.	
	2	1	-3	-	-	-	20	3	20	SOCIETES DE FINANCEMENT DE VENTES ET PRETS A LA CONSOMMATION	2.5.	
2	-2	-2	-3	-5	-1	-1	1	-2	-1	SOCIETES D'ASSURANCE ET REGIMES DE PENSION ...	VII	
	-	-	-	-	1	-1	1	-	1	SOCIETES D'ASSURANCE-VIE	1.	
2	-2	-2	-3	-5	-2	-	-	-2	-2	SOCIETES D'ASSURANCE-INCENDIE ET RISQUES DIVERS	3.	
6	36	-75	13	-52	-64	88	-30	-65	-6	AUTRES INSTITUTIONS FINANCIERES PRIVEES	VIII	
4	36	-76	9	-55	-61	85	-28	-64	-4	COURTIERS DE PLACEMENT	1.	
1	-	-	3	2	-3	3	-2	-1	-2	FONDS MUTUELS	2.	
1	-	-	1	-	-	-	-	-1	-	SOCIETES DE PLACEMENTS A CAPITAL FIXE	3.	
	-	1	-	1	-	-	-	1	-	AUTRES, N.C.A.	4.	
1	3	-3	7	6	-2	1	-	-1	-1	INSTITUTIONS FINANCIERES PUBLIQUES	IX	
1	3	-2	7	6	-2	1	-	-1	-1	FEDERALES	1.	
2	-	4	3	4	-5	-1	4	2	-2	ADMINISTRATION PUBLIQUE FEDERALE	X	
2	-2	5	-	3	-	-	-	5	-	ADMINISTRATIONS PUBLIQUES PROVINCIALES ET MUNICIPALES ET HOPITAUX	XI	
	-	2	-	2	-	-	-	2	-	PROVINCIALES	1.	
2	-2	3	-	3	-	-	-	3	-	MUNICIPALES	2.	
	-	-	-	-	-	-	-	-	-	HOPITAUX	3.	
1	-4	14	-14	-3	-	31	-4	11	27	RESTE DU MONDE	XIII	

TABLE 3-28. CATEGORIES, QUARTERLY AND ANNUALLY
FINANCE COMPANY AND OTHER SHORT-TERM COMMERCIAL PAPER, SECTOR AND SUBSECTOR TRANSACTIONS
(FINANCIAL ACCOUNTS, CATEGORIES 3350 AND 2350)

SEC- TOR	SUB- SECTOR	1969					1970				
		I	II	III	IV	ANNUAL	I	II	III	IV AN	
		MILLIONS OF DOLLARS									
	CHANGE IN LIABILITIES	304	101	162	127	694	209	32	-65	-212	
III	NON-FINANCIAL PRIVATE CORPORATIONS	119	66	39	68	292	135	95	-105	12	
IV	NON-FINANCIAL GOVERNMENT ENTERPRISES	7	59	-44	-18	4	-19	-20	6	8	
1.	FEDERAL	-	-	-	-	-	-	-	-	-	
2.	PROVINCIAL	7	59	-44	-18	4	-19	-20	6	8	
VI	BANKS AND SIMILAR LENDING INSTITUTIONS	138	-85	138	38	229	80	-35	32	-217	
2.	OTHER LENDING INSTITUTIONS	138	-85	138	38	229	80	-35	32	-217	
2.5.	SALES FINANCE AND CONSUMER LOAN COM- PANIES	138	-85	138	38	229	80	-35	32	-217	
VIII	OTHER PRIVATE FINANCIAL INSTITUTIONS	40	61	29	39	169	13	-8	2	-15	
4.	OTHER, N.E.I.	40	61	29	39	169	13	-8	2	-15	
IX	PUBLIC FINANCIAL INSTITUTIONS	-	-	-	-	-	-	-	-	-	
1.	FEDERAL	-	-	-	-	-	-	-	-	-	
	CHANGE IN ASSETS	304	101	162	127	694	209	32	-65	-212	
I	PERSONS	27	64	109	96	296	-291	-124	-67	-359	
III	NON-FINANCIAL PRIVATE CORPORATIONS	-7	-141	14	47	-87	133	-44	-76	66	
IV	NON-FINANCIAL GOVERNMENT ENTERPRISES	-2	10	-4	-1	3	-	5	1	7	
2.	PROVINCIAL	-2	10	-4	-1	3	-	5	1	7	
V	THE MONETARY AUTHORITIES	-	4	-4	3	3	-2	2	-3	-	
1.	BANK OF CANADA	-	4	-4	3	3	-2	2	-3	-	
VI	BANKS AND SIMILAR LENDING INSTITUTIONS	110	-10	46	-49	97	214	13	-3	-24	
2.	OTHER LENDING INSTITUTIONS	110	-10	46	-49	97	214	13	-3	-24	
2.3.	TRUST COMPANIES	52	5	53	-41	69	163	29	-58	-50	
2.4.	MORTGAGE LOAN COMPANIES	12	-14	-3	-1	-6	27	3	-	10	
2.5.	SALES FINANCE AND CONSUMER LOAN COM- PANIES	46	-1	-4	-7	34	24	-19	55	16	
VII	INSURANCE COMPANIES AND PENSION FUNDS	70	14	26	-34	76	76	32	-1	-49	
1.	LIFE INSURANCE COMPANIES	72	9	7	-40	48	73	32	-9	-41	
3.	FIRE AND CASUALTY INSURANCE COMPANIES	-2	5	19	6	28	3	-	8	-8	
VIII	OTHER PRIVATE FINANCIAL INSTITUTIONS	-54	60	58	-7	57	158	-6	9	4	
1.	INVESTMENT DEALERS	-74	48	20	34	28	114	34	-25	54	
2.	MUTUAL FUNDS	19	-9	56	-36	30	51	-40	35	-48	
3.	CLOSED-END FUNDS	-8	7	-	-5	-6	-1	-	-1	-1	
4.	OTHER, N.E.I.	9	14	-18	-	5	-6	-	-	-1	
IX	PUBLIC FINANCIAL INSTITUTIONS	-	-	-	-	-	-	3	-	-	
1.	FEDERAL	-	-	-	-	-	-	-	-	-	
2.	PROVINCIAL	-	-	-	-	-	-	3	-	-	
X	FEDERAL GOVERNMENT	-2	-	8	-6	-	-11	-	6	-5	
XI	PROVINCIAL AND LOCAL GOVERNMENTS AND HOSPITALS	1	1	1	1	4	3	3	4	4	
3.	HOSPITALS	1	1	1	1	4	3	3	4	4	
XIII	REST OF THE WORLD	161	99	-92	77	245	-71	148	65	144	

TABLEAU 3-28. CATEGORIES PAR ANNEES ET TRIMESTRES

PAPIER A COURT TERME DE SOCIETES DE FINANCEMENT ET AUTRE PAPIER COMMERCIAL, OPERATIONS PAR SECTEURS ET SOUS-SECTEURS
(COMPTES FINANCIERS, CATEGORIES 3350 ET 2350)

1971				1972			1 JAN - 30 SEPT		SOUS- SEC- SEC- TEURS TEURS
II	III	IV	ANNEE	I	II	III	1971	1972	
MILLIONS DE DOLLARS									
127	-215	176	177	-56	41	-68	1	-83	VARIATION DU PASSIF
217	-14	-29	323	-111	-109	50	352	-170	SOCIETES PRIVEES NON FINANCIERES III
-12	-73	62	-19	24	-17	-69	-81	-62	ENTREPRISES PUBLIQUES NON FINANCIERES IV
-	-	11	11	-4	-3	-	-	-7	FEDERALES 1.
-12	-73	51	-30	28	-14	-69	-81	-55	PROVINCIALES 2.
-61	-126	137	-98	7	177	-97	-235	87	BANQUES ET INSTITUTIONS SIMILAIRES DE PRETS .. VI
-61	-126	137	-98	7	177	-97	-235	87	AUTRES INSTITUTIONS DE PRETS 2.
-61	-126	137	-98	7	177	-97	-235	87	SOCIETES DE FINANCEMENT DE VENTES ET PRETS A LA CONSOMMATION 2.5.
-17	-2	6	-29	24	-29	27	-35	22	AUTRES INSTITUTIONS FINANCIERES PRIVEES VIII
-17	-2	6	-29	24	-29	27	-35	22	AUTRES, N.C.A. 4.
-	-	-	-	-	19	21	-	40	INSTITUTIONS FINANCIERES PUBLIQUES IX
-	-	-	-	-	19	21	-	40	FEDERALES 1.
127	-215	176	177	-56	41	-68	1	-83	VARIATION DES ACTIFS
97	-288	323	115	-214	33	-163	-208	-344	PARTICULIERS I
-35	-102	27	-112	73	20	51	-139	144	SOCIETES PRIVEES NON FINANCIERES III
-16	11	-31	-3	7	-4	-	28	3	ENTREPRISES PUBLIQUES NON FINANCIERES IV
-16	11	-31	-3	7	-4	-	28	3	PROVINCIALES 2.
-	13	-12	1	-1	-	-	13	-1	LES AUTORITES MONETAIRES V
-	13	-12	1	-1	-	-	13	-1	BANQUE DU CANADA 1.
-128	-62	-65	-55	-147	62	51	10	-34	BANQUES ET INSTITUTIONS SIMILAIRES DE PRETS .. VI
-128	-62	-65	-55	-147	62	51	10	-34	AUTRES INSTITUTIONS DE PRETS 2.
-77	-60	23	59	-111	40	42	36	-29	SOCIETES DE FIDUCIE 2.3.
-6	-1	7	13	-13	-	-4	6	-17	SOCIETES DE PRETS HYPOTHECAIRES 2.4.
-45	-1	-95	-127	-23	22	13	-32	12	SOCIETES DE FINANCEMENT DE VENTES ET PRETS A LA CONSOMMATION 2.5.
22	29	-100	40	119	75	-24	140	170	SOCIETES D'ASSURANCE ET REGIMES DE PENSION ... VII
19	21	-86	50	129	78	-45	136	162	SOCIETES D'ASSURANCE-VIE 1.
3	8	-14	-10	-10	-3	21	4	8	SOCIETES D'ASSURANCE-INCENDIE ET RISQUES DIVERS 3.
178	139	-50	189	-27	-98	178	239	53	AUTRES INSTITUTIONS FINANCIERES PRIVEES VIII
173	140	-37	236	-58	-94	177	273	25	COURTIERS DE PLACEMENT 1.
8	1	-30	-17	19	-3	-3	13	13	FONDS MUTUELS 2.
-1	-2	-1	-3	-	-	-	-2	-	SOCIETES DE PLACEMENTS A CAPITAL FIXE 3.
-2	-	18	-27	12	-1	4	-45	15	AUTRES, N.C.A. 4.
-	-	-	-	20	25	-30	-	15	INSTITUTIONS FINANCIERES PUBLIQUES IX
-	-	-	-	20	25	-30	-	15	FEDERALES 1.
-	-	-	-	-	-	-	-	-	PROVINCIALES 2.
4	11	-7	7	-7	2	16	14	11	ADMINISTRATION PUBLIQUE FEDERALE X
3	4	4	14	3	3	4	10	10	ADMINISTRATIONS PUBLIQUES PROVINCIALES ET MUNICIPALES ET HOPITAUX XI
3	4	4	14	3	3	4	10	10	HOPITAUX 3.
2	30	87	-19	118	-77	-151	-106	-110	RESTE DU MONDE XIII

TABLEAU 3-29. CATEGORIES PAR ANNEES ET TRIMESTRES
HYPOTHEQUES, OPERATIONS PAR SECTEURS ET SOUS-SECTEURS
(COMPTES FINANCIERS, CATEGORIES 3410 ET 2410)

I	1971				1972			1 JAN - 30 SEPT			SEC- TEURS	SOUS- SEC- TEURS
	II	III	IV	ANNEE	I	II	III	1971	1972			
MILLIONS DE DOLLARS												
9	843	1035	1024	3451	784	1078	1324	2427	3186	VARIATION DU PASSIF		
6	766	838	858	2758	663	1037	1246	1900	2946	ENTREPRISES NON CONSTITUEES EN SOCIETES	II	
8	42	154	106	530	74	-19	29	424	84	SOCIETES PIVEES NON FINANCIERES	III	
3	30	40	49	142	31	53	44	93	128	ENTREPRISES PUBLIQUES NON FINANCIERES	IV	
	1	-	-	1	-	-	-	1	-	FEDERALES	1.	
3	29	40	49	141	31	53	44	92	128	PROVINCIALES	2.	
1	-	-	6	5	10	2	2	-1	14	BANQUES ET INSTITUTIONS SIMILAIRES DE PRETS ..	VI	
1	-	-	6	5	10	2	2	-1	14	AUTRES INSTITUTIONS DE PRETS	2.	
1	-	-	6	5	10	2	2	-1	14	SOCIETES DE FINANCEMENT DE VENTES ET PRETS A LA CONSOMMATION	2.5.	
2	-	-	-	-2	-	-	-	-2	-	AUTRES INSTITUTIONS FINANCIERES PIVEES	VIII	
2	-	-	-	-2	-	-	-	-2	-	AUTRES, N.C.A.	4.	
2	2	1	2	7	2	2	2	5	6	INSTITUTIONS FINANCIERES PUBLIQUES	IX	
2	2	1	2	7	2	2	2	5	6	PROVINCIALES	2.	
3	3	2	3	11	4	3	1	8	8	ADMINISTRATIONS PUBLIQUES PROVINCIALES ET MUNICIPALES ET HOPITAUX	XI	
2	2	2	2	8	3	2	1	6	6	PROVINCIALES	1.	
1	1	-	1	3	1	1	-	2	2	HOPITAUX	3.	
9	843	1035	1024	3451	784	1078	1324	2427	3186	VARIATION DES ACTIFS		
3	18	-9	37	69	-47	10	15	32	-22	SOCIETES PIVEES NON FINANCIERES	III	
	-	-	-	-	1	1	9	-	11	ENTREPRISES PUBLIQUES NON FINANCIERES	IV	
	-	-	-	-	1	1	-1	-	1	FEDERALES	1.	
	-	-	-	-	-	-	10	-	10	PROVINCIALES	2.	
3	532	686	648	2129	555	842	1010	1481	2407	BANQUES ET INSTITUTIONS SIMILAIRES DE PRETS ..	VI	
4	254	282	221	851	220	283	282	630	785	BANQUES A CHARTE	1.	
9	278	404	427	1278	335	559	728	851	1622	AUTRES INSTITUTIONS DE PRETS	2.	
4	8	2	1	15	-	7	4	14	11	BANQUES D'EPARGNE DU QUEBEC	2.1.	
5	75	105	77	302	99	165	250	225	514	CAISSES POPULAIRES ET CAISSES D'EPARGNE ET DE CREDIT	2.2.	
3	184	236	149	652	125	226	277	503	628	SOCIETES DE FIDUCIE	2.3.	
3	7	54	197	291	82	153	184	94	419	SOCIETES DE PRETS HYPOTHECAIRES	2.4.	
4	4	7	3	18	29	8	13	15	50	SOCIETES DE FINANCEMENT DE VENTES ET PRETS A LA CONSOMMATION	2.5.	
2	42	83	129	296	65	96	86	167	247	SOCIETES D'ASSURANCE ET REGIMES DE PENSION ...	VII	
1	22	37	55	113	18	58	55	58	131	SOCIETES D'ASSURANCE-VIE	1.	
1	-	1	-	2	1	-	1	2	2	SOCIETES DE SECOURS MUTUELS	2.	
1	-1	8	5	13	-	2	3	8	5	SOCIETES D'ASSURANCE-INCENDIE ET RISQUES DIVERS	3.	
1	21	37	69	168	46	36	27	99	109	REGIMES DE PENSIONS EN FIDUCIE	4.	
3	-6	8	10	9	34	-28	26	-1	32	AUTRES INSTITUTIONS FINANCIERES PIVEES	VIII	
	2	1	1	4	33	12	18	3	63	FONDS MUTUELS	2.	
	-1	-	-	-1	-	-	-	-1	-	SOCIETES DE PLACEMENTS A CAPITAL FIXE	3.	
3	-7	7	9	6	1	-40	8	-3	-31	AUTRES, N.C.A.	4.	
6	189	195	127	657	125	119	147	530	391	INSTITUTIONS FINANCIERES PUBLIQUES	IX	
1	183	187	121	632	120	116	145	511	381	FEDERALES	1.	
5	6	8	6	25	5	3	2	19	10	PROVINCIALES	2.	
5	10	2	1	8	3	-3	-2	7	-2	ADMINISTRATION PUBLIQUE FEDERALE	X	
3	58	70	72	283	48	41	33	211	122	ADMINISTRATIONS PUBLIQUES PROVINCIALES ET MUNICIPALES ET HOPITAUX	XI	
3	58	70	72	283	48	41	33	211	122	PROVINCIALES	1.	
	-	-	-	-	-	-	-	-	-	HOPITAUX	3.	

TABLE 3-30. CATEGORIES, QUARTERLY AND ANNUALLY
BONDS, SECTOR AND SUBSECTOR TRANSACTIONS
(FINANCIAL ACCOUNTS, CATEGORIES 3420 AND 2420)

SEC- TOR	SUB- SECTOR	1969					1970				
		I	II	III	IV	ANNUAL	I	II	III	IV	ANNUAL
		MILLIONS OF DOLLARS									
CHANGE IN LIABILITIES		726	718	646	1787	3877	746	661	1326	2538	5277
II	UNINCORPORATED BUSINESS	16	16	9	3	44	1	18	16	43	78
III	NON-FINANCIAL PRIVATE CORPORATIONS	137	194	296	113	740	268	303	275	418	1264
IV	NON-FINANCIAL GOVERNMENT ENTERPRISES	198	58	123	92	471	162	81	247	123	613
1.	FEDERAL	-3	-5	-70	-3	-81	-2	-3	-3	-	-
2.	PROVINCIAL	201	63	193	95	552	164	84	250	123	613
VI	BANKS AND SIMILAR LENDING INSTITUTIONS	-1	53	-30	67	89	-6	33	3	88	111
1.	CHARTERED BANKS	-	-	-	-	-	-	-	-	-	-
2.	OTHER LENDING INSTITUTIONS	-1	53	-30	67	89	-6	33	3	88	111
2.5.	SALES FINANCE AND CONSUMER LOAN COM- PANIES	-1	53	-30	67	89	-6	33	3	88	111
VIII	OTHER PRIVATE FINANCIAL INSTITUTIONS	-6	26	23	6	49	5	16	9	47	77
4.	OTHER, N.E.I.	-6	26	23	6	49	5	16	9	47	77
IX	PUBLIC FINANCIAL INSTITUTIONS	1	7	6	2	16	1	-	1	1	1
2.	PROVINCIAL	1	7	6	2	16	1	-	1	1	1
X	FEDERAL GOVERNMENT	-149	-174	-263	1081	495	-161	-329	255	1364	1122
XI	PROVINCIAL AND LOCAL GOVERNMENTS AND HOSPITALS	530	538	482	423	1973	476	539	520	454	1982
1.	PROVINCIAL	416	327	381	290	1414	270	407	422	275	1374
2.	LOCAL	110	207	89	114	520	197	110	90	173	500
3.	HOSPITALS	4	4	12	19	39	9	22	8	6	18
CHANGE IN ASSETS		726	718	646	1787	3877	746	661	1326	2538	5277
I	PERSONS	-81	-39	-531	1046	395	-339	21	69	941	650
III	NON-FINANCIAL PRIVATE CORPORATIONS	-51	21	39	-26	-17	-20	17	-63	36	-33
IV	NON-FINANCIAL GOVERNMENT ENTERPRISES	15	5	-3	7	24	6	10	58	-20	55
1.	FEDERAL	-	-	-	1	1	-7	12	-5	-5	-
2.	PROVINCIAL	15	5	-3	6	23	13	-2	63	-15	55
3.	MUNICIPAL	-	-	-	-	-	-	-	-	-	-
V	THE MONETARY AUTHORITIES	-8	114	-24	63	145	-101	69	28	44	44
1.	BANK OF CANADA	-8	114	-24	63	145	-101	69	28	44	44
VI	BANKS AND SIMILAR LENDING INSTITUTIONS	69	-345	-43	-100	-419	205	138	228	706	1277
1.	CHARTERED BANKS	66	-398	-36	-129	-497	111	174	200	705	1111
2.	OTHER LENDING INSTITUTIONS	3	53	-7	29	78	94	-36	28	1	66
2.1.	QUEBEC SAVINGS BANKS	6	1	1	-3	5	5	-14	7	4	4
2.2.	CREDIT UNIONS AND CAISSES POPULAIRES	1	-1	8	30	38	44	-3	48	32	117
2.3.	TRUST COMPANIES	9	74	-11	-13	59	39	-18	-1	-30	-1
2.4.	MORTGAGE LOAN COMPANIES	-6	5	-1	11	9	14	-1	-19	-5	-
2.5.	SALES FINANCE AND CONSUMER LOAN COM- PANIES	-7	-26	-4	4	-33	-8	-	-7	-	-
VII	INSURANCE COMPANIES AND PENSION FUNDS	72	113	107	165	457	183	137	161	479	999
1.	LIFE INSURANCE COMPANIES	4	30	-3	3	34	34	40	52	134	201
2.	FRATERNAL BENEFIT SOCIETIES	-	1	1	2	4	-	1	1	2	4
3.	FIRE AND CASUALTY INSURANCE COMPANIES	7	13	35	36	91	3	55	65	84	201
4.	PENSION FUNDS	61	69	74	124	328	146	41	43	259	441
VIII	OTHER PRIVATE FINANCIAL INSTITUTIONS	-6	-19	50	-33	-8	72	85	15	-49	111
1.	INVESTMENT DEALERS	-1	-6	35	-52	-24	75	91	14	-65	111
2.	MUTUAL FUNDS	8	-4	3	-3	10	-12	-16	-1	-3	-
3.	CLOSED-END FUNDS	-11	3	3	-2	-7	-	-1	-	20	-
4.	OTHER, N.E.I.	-2	-12	9	18	13	9	11	-	-1	-
IX	PUBLIC FINANCIAL INSTITUTIONS	58	87	66	55	266	64	51	100	84	201
1.	FEDERAL	7	13	5	3	28	8	13	-4	10	20
2.	PROVINCIAL	51	74	61	52	238	56	38	104	74	201
X	FEDERAL GOVERNMENT	-147	76	12	82	23	-25	-115	48	44	-
XI	PROVINCIAL AND LOCAL GOVERNMENTS AND HOSPITALS	160	219	258	140	777	126	108	241	-10	44
1.	PROVINCIAL	131	182	243	98	654	111	86	206	-25	33
2.	LOCAL	15	23	-	26	64	13	21	34	14	44
3.	HOSPITALS	14	14	15	16	59	2	1	1	1	4
XII	SOCIAL SECURITY	177	210	250	172	809	178	254	226	209	809
1.	FEDERAL	177	210	250	172	809	178	254	226	209	809
XIII	REST OF THE WORLD	468	276	465	216	1425	397	-114	215	74	508

TABLEAU 3-30. CATEGORIES PAR ANNEES ET TRIMESTRES
OBLIGATIONS, OPERATIONS PAR SECTEURS ET SOUS-SECTEURS
(COMPTES FINANCIERS, CATEGORIES 3420 ET 24201)

1971				1972			1 JAN - 30 SEPT		SEC- TEURS	SOUS- SEC- TEURS
II	III	IV	ANNEE	I	II	III	1971	1972		
MILLIONS DE DOLLARS										
1530	1080	3375	7451	994	1129	1204	4076	3327	VARIATION DU PASSIF	
5	1	3	29	15	8	6	26	29	ENTREPRISES NON CONSTITUEES EN SOCIETES II	
529	197	356	1624	161	128	300	1268	589	SOCIETES PRIVEES NON FINANCIERES III	
220	378	-6	701	192	280	271	707	743	ENTREPRISES PUBLIQUES NON FINANCIERES IV	
-2	-	-181	-226	-2	-2	-1	-45	-5	FEDERALES 1.	
222	378	175	927	194	282	272	752	748	PROVINCIALES 2.	
137	37	-30	207	116	93	14	237	223	BANQUES ET INSTITUTIONS SIMILAIRES DE PRETS .. VI	
145	-	5	150	95	50	-	145	145	BANQUES A CHARTE 1.	
-8	37	-35	57	21	43	14	92	78	AUTRES INSTITUTIONS DE PRETS 2.	
-8	37	-35	57	21	43	14	92	78	SOCIETES DE FINANCEMENT DE VENTES ET PRETS A LA CONSOMMATION 2.5.	
18	4	13	30	12	10	19	17	41	AUTRES INSTITUTIONS FINANCIERES PRIVEES VIII	
18	4	13	30	12	10	19	17	41	AUTRES, N.C.A. 4.	
-	1	1	2	1	1	1	1	3	INSTITUTIONS FINANCIERES PUBLIQUES IX	
-	1	1	2	1	1	1	1	3	PROVINCIALES 2.	
-109	87	2160	2571	-175	-265	-13	411	-453	ADMINISTRATION PUBLIQUE FEDERALE X	
730	375	878	2287	672	874	606	1409	2152	ADMINISTRATIONS PUBLIQUES PROVINCIALES ET MUNICIPALES ET HOPITAUX XI	
641	259	599	1641	509	706	460	1042	1675	PROVINCIALES 1.	
88	111	271	622	158	165	146	351	469	MUNICIPALES 2.	
1	5	8	24	5	3	-	16	8	HOPITAUX 3.	
1530	1080	3375	7451	994	1129	1204	4076	3327	VARIATION DES ACTIFS	
251	-35	1952	2255	-372	240	-295	303	-427	PARTICULIERS I	
40	-23	1	4	129	-129	27	3	27	SOCIETES PRIVEES NON FINANCIERES III	
21	3	13	53	-16	12	2	40	-2	ENTREPRISES PUBLIQUES NON FINANCIERES IV	
1	1	-1	-5	-13	19	2	-4	8	FEDERALES 1.	
20	2	14	58	-3	-7	-	44	-10	PROVINCIALES 2.	
-	-	-	-	-	-	-	-	-	MUNICIPALES 3.	
54	113	65	311	165	215	116	246	496	LES AUTORITES MONETAIRES V	
54	113	65	311	165	215	116	246	496	BANQUE DU CANADA 1.	
620	181	563	1957	147	-272	102	1394	-23	BANQUES ET INSTITUTIONS SIMILAIRES DE PRETS .. VI	
492	119	370	1364	-82	-308	22	994	-368	BANQUES A CHARTE 1.	
128	62	193	593	229	36	80	400	345	AUTRES INSTITUTIONS DE PRETS 2.	
5	8	8	36	18	14	-	28	32	BANQUES D'EPARGNE DU QUEBEC 2.1.	
93	79	85	359	159	67	48	274	274	CAISSES POPULAIRES ET CAISSES D'EPARGNE ET DE CREDIT 2.2.	
5	-24	44	118	23	-38	32	74	17	SOCIETES DE FIDUCIE 2.3.	
29	-2	60	88	30	-11	15	28	34	SOCIETES DE PRETS HYPOTHECAIRES 2.4.	
-4	1	-4	-8	-1	4	-15	-4	-12	SOCIETES DE FINANCEMENT DE VENTES ET PRETS A LA CONSOMMATION 2.5.	
173	180	449	1104	345	181	267	655	793	SOCIETES D'ASSURANCE ET REGIMES DE PENSION ... VII	
50	55	166	329	52	40	98	163	190	SOCIETES D'ASSURANCE-VIE 1.	
1	1	2	4	-	1	1	2	2	SOCIETES DE SECOURS MUTUELS 2.	
22	24	81	144	8	18	79	63	105	SOCIETES D'ASSURANCE-INCENDIE ET RISQUES 3.	
100	100	200	627	285	122	89	427	496	DIVERS 4.	
-116	90	84	100	18	-143	139	16	14	REGIMES DE PENSIONS EN FIDUCIE 4.	
-113	89	95	99	12	-133	134	4	13	AUTRES INSTITUTIONS FINANCIERES PRIVEES VIII	
-1	-1	5	3	3	11	2	6	16	COURTIERS DE PLACEMENT 1.	
-2	-2	-13	-6	3	-21	2	-1	-20	FONDS MUTUELS 2.	
149	66	83	337	52	64	165	254	281	SOCIETES DE PLACEMENTS A CAPITAL FIXE 3.	
20	22	-1	44	8	8	15	45	31	AUTRES, N.C.A. 4.	
129	44	84	293	44	56	150	209	250	INSTITUTIONS FINANCIERES PUBLIQUES IX	
-84	3	-235	-479	4	-	-1	-244	3	FEDERALES 1.	
109	204	150	601	158	103	135	451	396	PROVINCIALES 2.	
124	146	139	512	170	100	113	373	383	ADMINISTRATION PUBLIQUE FEDERALE X	
-16	57	10	84	-14	2	21	74	9	ADMINISTRATIONS PUBLIQUES PROVINCIALES ET MUNICIPALES ET HOPITAUX XI	
1	1	1	5	2	1	1	4	4	PROVINCIALES 1.	
342	240	160	922	167	357	259	762	783	MUNICIPALES 2.	
342	240	160	922	167	357	259	762	783	HOPITAUX 3.	
-29	58	90	286	197	501	288	196	986	CAISSES DE SECURITE SOCIALE XII	
									FEDERALES 1.	
									RESTE DU MONDE XIII	

TABLE 3-31. CATEGORIES, QUARTERLY AND ANNUALLY
GOVERNMENT OF CANADA BONDS, SECTOR AND SUBSECTOR TRANSACTIONS
(FINANCIAL ACCOUNTS, CATEGORIES 3421 AND 2421)

SEC- TOR	SUB- SECTOR	1969					1970				
		I	II	III	IV	ANNUAL	I	II	III	IV	ANNUAL
		MILLIONS OF DOLLARS									
	CHANGE IN LIABILITIES	-152	-179	-333	1078	414	-163	-332	252	1364	
IV	NON-FINANCIAL GOVERNMENT ENTERPRISES	-3	-5	-70	-3	-81	-2	-3	-3	-	
1.	FEDERAL	-3	-5	-70	-3	-81	-2	-3	-3	-	
X	FEDERAL GOVERNMENT	-149	-174	-263	1081	495	-161	-329	255	1364	
	CHANGE IN ASSETS	-152	-179	-333	1078	414	-163	-332	252	1364	
I	PERSONS	-48	-113	-369	1049	519	-84	-369	-116	903	
III	NON-FINANCIAL PRIVATE CORPORATIONS	-3	7	15	25	44	-3	23	-27	-1	
IV	NON-FINANCIAL GOVERNMENT ENTERPRISES	6	3	-10	2	1	-3	4	38	-3	
1.	FEDERAL	-	-	-	1	1	-4	12	-4	-6	
2.	PROVINCIAL	6	3	-10	1	-	1	-8	42	3	
3.	MUNICIPAL	-	-	-	-	-	-	-	-	-	
V	THE MONETARY AUTHORITIES	-8	114	-24	63	145	-101	69	28	44	
1.	BANK OF CANADA	-8	114	-24	63	145	-101	69	28	44	
VI	BANKS AND SIMILAR LENDING INSTITUTIONS	29	-269	-15	-129	-384	-9	150	257	470	
1.	CHARTERED BANKS	21	-325	-30	-128	-462	-22	227	244	484	
2.	OTHER LENDING INSTITUTIONS	8	56	15	-1	78	13	-77	13	-14	
2.1.	QUEBEC SAVINGS BANKS	-1	-	-	-	-1	-	-1	-	-	
2.2.	CREDIT UNIONS AND CAISSES POPULAIRES ...	-3	3	2	2	4	7	-3	3	1	
2.3.	TRUST COMPANIES	17	50	12	-5	74	6	-58	21	-15	
2.4.	MORTGAGE LOAN COMPANIES	-5	3	1	2	1	3	-9	-3	2	
2.5.	SALES FINANCE AND CONSUMER LOAN COM- PANIES	-	-	-	-	-	-3	-6	-8	-2	
VII	INSURANCE COMPANIES AND PENSION FUNDS	-14	13	32	36	67	-8	4	12	16	
1.	LIFE INSURANCE COMPANIES	-3	5	-	12	14	10	-7	5	6	
2.	FRATERNAL BENEFIT SOCIETIES	-	-	1	1	2	-	-	-	1	
3.	FIRE AND CASUALTY INSURANCE COMPANIES	-19	8	31	17	37	-32	15	6	-2	
4.	PENSION FUNDS	8	-	-	6	14	14	-4	1	11	
VIII	OTHER PRIVATE FINANCIAL INSTITUTIONS	34	-5	29	-38	20	60	43	17	-109	
1.	INVESTMENT DEALERS	35	-7	30	-37	21	58	51	15	-99	
2.	MUTUAL FUNDS	-1	-1	-3	1	-4	1	-7	2	-8	
3.	CLOSED-END FUNDS	-	3	2	-1	4	-	-1	-	-2	
4.	OTHER, N.E.I.	-	-	-	-1	-1	1	-	-	-	
IX	PUBLIC FINANCIAL INSTITUTIONS	7	16	3	-6	20	13	10	9	22	
1.	FEDERAL	7	12	5	-	24	10	13	-4	10	
2.	PROVINCIAL	-	4	-2	-6	-4	3	-3	13	12	
X	FEDERAL GOVERNMENT	-148	76	10	81	19	-32	-112	44	45	
XI	PROVINCIAL AND LOCAL GOVERNMENTS AND HOSPITALS	-30	7	-	1	-22	-	-7	-8	-20	
1.	PROVINCIAL	-31	1	-	-	-30	1	-3	-1	-15	
2.	LOCAL	1	6	-	1	8	-1	-4	-7	-5	
3.	HOSPITALS	-	-	-	-	-	-	-	-	-	
XII	SOCIAL SECURITY	1	1	-	2	4	1	1	1	1	
1.	FEDERAL	1	1	-	2	4	1	1	1	1	
XIII	REST OF THE WORLD	22	-29	-4	-8	-19	3	-148	-3	-4	

TABLEAU 3-31. CATEGORIES PAR ANNEES ET TRIMESTRES
OBLIGATIONS FEDERALES, OPERATIONS PAR SECTEURS ET SOUS-SECTEURS
(COMPTES FINANCIERS, CATEGORIES 3421 ET 2421)

	1971				1972			1 JAN - 30 SEPT			SEC- TEURS	SOUS- SEC- TEURS
	II	III	IV	ANNEE	I	II	III	1971	1972			
MILLIONS DE DOLLARS												
0	-111	87	1979	2345	-177	-267	-14	366	-458	VARIATION DU PASSIF		
3	-2	-	-181	-226	-2	-2	-1	-45	-5	ENTREPRISES PUBLIQUES NON FINANCIERES	IV	
3	-2	-	-181	-226	-2	-2	-1	-45	-5	FEDERALES		1.
3	-109	87	2160	2571	-175	-265	-13	411	-453	ADMINISTRATION PUBLIQUE FEDERALE		X
0	-111	87	1979	2345	-177	-267	-14	366	-458	VARIATION DES ACTIFS		
5	-249	-213	2174	1887	-210	-251	-323	-287	-784	PARTICULIERS		I
8	25	-2	-4	11	5	4	19	15	28	SOCIETES PRIVEES NON FINANCIERES		III
4	14	1	14	33	-6	-3	-18	19	-27	ENTREPRISES PUBLIQUES NON FINANCIERES	IV	
6	1	1	-	-4	-4	11	1	-4	8	FEDERALES		1.
0	13	-	14	37	-2	-14	-19	23	-35	PROVINCIALES		2.
	-	-	-	-	-	-	-	-	-	MUNICIPALES		3.
9	54	113	65	311	165	215	116	246	496	LES AUTORITES MONETAIRES	V	
9	54	113	65	311	165	215	116	246	496	BANQUE DU CANADA		1.
7	311	99	38	775	-144	-285	45	737	-384	BANQUES ET INSTITUTIONS SIMILAIRES DE PRETS ..	VI	
1	319	87	-15	722	-163	-288	-9	737	-460	BANQUES A CHARTE		1.
4	-8	12	53	53	19	3	54	-	76	AUTRES INSTITUTIONS DE PRETS		2.
1	-	-	-	-1	-	-	-	-1	-	BANQUES D'EPARGNE DU QUEBEC		2.1.
5	11	4	5	25	15	14	43	20	72	CAISSES POPULAIRES ET CAISSES D'EPARGNE ET DE CREDIT		2.2.
	-29	8	21	-14	-2	-13	23	-35	8	SOCIETES DE FIDUCIE		2.3.
1	16	1	29	47	5	-4	-2	18	-1	SOCIETES DE PRETS HYPOTHECAIRES		2.4.
5	-6	-1	-2	-4	1	6	-10	-2	-3	SOCIETES DE FINANCEMENT DE VENTES ET PRETS A LA CONSOMMATION		2.5.
7	-39	-20	-67	-133	-9	7	21	-66	19	SOCIETES D'ASSURANCE ET REGIMES DE PENSION ...	VII	
1	-16	-1	-2	-30	-1	21	24	-28	44	SOCIETES D'ASSURANCE-VIE		1.
	-	-	1	1	-	-	-	-	-	SOCIETES DE SECOURS MUTUELS		2.
5	-13	-16	-12	-56	-6	-3	8	-44	-1	SOCIETES D'ASSURANCE-INCENDIE ET RISQUES DIVERS		3.
9	-10	-3	-54	-48	-2	-11	-11	6	-24	REGIMES DE PENSIONS EN FIDUCIE		4.
4	-132	69	8	-41	1	9	42	-49	52	AUTRES INSTITUTIONS FINANCIERES PRIVEES	VIII	
2	-131	71	19	-29	5	9	41	-48	55	COURTIERS DE PLACEMENT		1.
3	1	-2	-9	-7	-4	-	1	2	-3	FONDS MUTUELS		2.
1	-1	-	-1	-3	-	-1	-	-2	-1	SOCIETES DE PLACEMENTS A CAPITAL FIXE		3.
	-1	-	-1	-2	-	1	-	-1	1	AUTRES, N.C.A.		4.
1	16	31	-8	28	2	4	17	36	23	INSTITUTIONS FINANCIERES PUBLIQUES	IX	
3	20	22	-1	44	5	8	10	45	23	FEDERALES		1.
4	-4	9	-7	-16	-3	-4	7	-9	-	PROVINCIALES		2.
1	-85	2	-232	-476	5	-1	-	-244	4	ADMINISTRATION PUBLIQUE FEDERALE		X
2	-25	6	1	-20	-3	-4	-1	-21	-8	ADMINISTRATIONS PUBLIQUES PROVINCIALES ET MUNICIPALES ET HOPITAUX	XI	
4	-24	7	-	-21	-5	-3	1	-21	-7	PROVINCIALES		1.
2	-1	-1	1	1	2	-1	-2	-	-1	MUNICIPALES		2.
	-	-	-	-	-	-	-	-	-	HOPITAUX		3.
1	3	2	1	7	1	3	2	6	6	CAISSES DE SECURITE SOCIALE	XII	
1	3	2	1	7	1	3	2	6	6	FEDERALES		1.
1	-4	-1	-11	-37	16	35	66	-26	117	RESTE DU MONDE	XIII	

TABLE 3-32. CATEGORIES, QUARTERLY AND ANNUALLY
PROVINCIAL GOVERNMENT BONDS, SECTOR AND SUBSECTOR TRANSACTIONS
(FINANCIAL ACCOUNTS, CATEGORIES 3422 AND 2422)

SEC- TOR	SUB- SECTOR	1969					1970				
		I	II	III	IV	ANNUAL	I	II	III	IV	ANN
		MILLIONS OF DOLLARS									
	CHANGES IN LIABILITIES (1)	618	397	580	387	1982	435	491	673	399	19
IV	NON-FINANCIAL GOVERNMENT ENTERPRISES	201	63	193	95	552	164	84	250	123	6
2.	PROVINCIAL	201	63	193	95	552	164	84	250	123	6
IX	PUBLIC FINANCIAL INSTITUTIONS	1	7	6	2	16	1	-	1	1	
2.	PROVINCIAL	1	7	6	2	16	1	-	1	1	
XI	PROVINCIAL AND LOCAL GOVERNMENTS AND HOSPITALS	416	327	381	290	1414	270	407	422	275	13
1.	PROVINCIAL (1)	416	327	381	290	1414	270	407	422	275	13
	CHANGE IN ASSETS	618	397	580	387	1982	435	491	673	399	19
I	PERSONS	-32	-65	-105	-171	-373	-129	83	92	-51	
III	NON-FINANCIAL PRIVATE CORPORATIONS	
IV	NON-FINANCIAL GOVERNMENT ENTERPRISES	9	2	4	4	19	-1	7	16	-9	
1.	FEDERAL	-	-	-	-	-	-3	-	-	-	
2.	PROVINCIAL	9	2	4	4	19	2	7	16	-9	
3.	MUNICIPAL	
VI	BANKS AND SIMILAR LENDING INSTITUTIONS	33	-46	-36	44	-5	36	16	14	90	1
1.	CHARTERED BANKS	8	-35	-9	12	-24	-3	9	12	79	
2.	OTHER LENDING INSTITUTIONS	25	-11	-27	32	19	39	7	2	11	
2.1.	QUEBEC SAVINGS BANKS	4	-4	-3	2	-1	5	-9	7	1	
2.2.	CREDIT UNIONS AND CAISSES POPULAIRES ...	18	10	2	9	39	3	4	7	17	
2.3.	TRUST COMPANIES	2	2	-17	14	1	18	9	-1	1	
2.4.	MORTGAGE LOAN COMPANIES	1	-1	-1	7	6	11	5	-11	-8	
2.5.	SALES FINANCE AND CONSUMER LOAN COM- PANIES	-	-18	-8	-	-26	2	-2	-	-	
VII	INSURANCE COMPANIES AND PENSION FUNDS	51	53	25	108	237	96	55	48	211	4
1.	LIFE INSURANCE COMPANIES	3	9	-13	6	5	7	27	17	20	
2.	FRATERNAL BENEFIT SOCIETIES	-	-	-	1	1	-	-	-	1	
3.	FIRE AND CASUALTY INSURANCE COMPANIES	18	-7	-13	2	-	15	20	19	44	
4.	PENSION FUNDS	30	51	51	99	231	74	8	12	146	2
VIII	OTHER PRIVATE FINANCIAL INSTITUTIONS	-18	-19	11	-21	-47	7	35	-8	31	
1.	INVESTMENT DEALERS	-19	-1	6	-24	-38	15	36	-9	33	
2.	MUTUAL FUNDS	1	-3	3	4	5	-8	-2	1	-1	
3.	CLOSED-END FUNDS	-	-	1	-1	-	-	-	-	-	
4.	OTHER, N.E.I.	-	-15	1	-	-14	-	1	-	-1	
IX	PUBLIC FINANCIAL INSTITUTIONS	40	60	49	48	197	38	21	73	32	1
1.	FEDERAL	-	1	-	3	4	-3	-	-	-	
2.	PROVINCIAL	40	59	49	45	193	41	21	73	32	1
X	FEDERAL GOVERNMENT	-1	-1	1	-	-1	6	-5	2	-11	
XI	PROVINCIAL AND LOCAL GOVERNMENTS AND HOSPITALS	73	24	84	26	207	-48	30	43	-98	
1.	PROVINCIAL	71	19	87	24	201	-46	27	35	-109	
2.	LOCAL	2	5	-3	2	6	-2	3	8	11	
3.	HOSPITALS	-	-	-	-	-	-	-	-	-	
XII	SOCIAL SECURITY	176	209	250	170	805	177	253	225	208	1
1.	FEDERAL	176	209	250	170	805	177	253	225	208	1
XIII	REST OF THE WORLD	287	180	297	179	943	253	-4	168	-4	

(1) INCLUDES PROVINCIAL TREASURY BILLS SOLD AT PUBLIC TENDER.

TABLEAU 3-32. CATEGORIES PAR ANNEES ET TRIMESTRES
OBLIGATIONS PROVINCIALES, OPERATIONS PAR SECTEURS ET SOUS-SECTEURS
(COMPTES FINANCIERS, CATEGORIES 3422 ET 2422)

	1971				1972			1 JAN - 30 SEPT		SEC- TEURS	SOUS- SEC- TEURS
	II	III	IV	ANNEE	I	II	III	1971	1972		
MILLIONS DE DOLLARS											
	863	638	775	2570	704	989	733	1795	2426	VARIATION DU PASSIF (1)	
	222	378	175	927	194	282	272	752	748	ENTREPRISES PUBLIQUES NDN FINANCIERES	IV
	222	378	175	927	194	282	272	752	748	PROVINCIALES	2.
	-	1	1	2	1	1	1	1	3	INSTITUTIONS FINANCIERES PUBLIQUES	IX
	-	1	1	2	1	1	1	1	3	PROVINCIALES	2.
	641	259	599	1641	509	706	460	1042	1675	ADMINISTRATIONS PUBLIQUES PROVINCIALES ET MUNICIPALES ET HOPITAUX	XI
	641	259	599	1641	509	706	460	1042	1675	PROVINCIALES (1)	1.
	863	638	775	2570	704	989	733	1795	2426	VARIATION DES ACTIFS	
	351	140	-149	151	138	212	42	300	392	PARTICULIERS	I
	-27	5	..	-22	SOCIETES PRIVEES NON FINANCIERES	III
	7	5	-1	21	-9	14	9	22	14	ENTREPRISES PUBLIQUES NON FINANCIERES	IV
	-	-	-1	-1	-8	8	-	-	-	FEDERALES	1.
	7	5	-	22	-1	6	9	22	14	PROVINCIALES	2.
	MUNICIPALES	3.
	30	44	197	319	63	-20	-38	122	5	BANQUES ET INSTITUTIONS SIMILAIRES DE PRETS ..	VI
	7	37	98	121	13	-35	-47	23	-69	BANQUES A CHARTE	1.
	23	7	99	198	50	15	9	99	74	AUTRES INSTITUTIONS DE PRETS	2.
	-5	6	4	15	6	-3	-1	11	2	BANQUES D'EPARGNE DU QUEBEC	2.1.
	27	17	24	91	25	29	35	67	89	CAISSES POPULAIRES ET CAISSES D'EPARGNE ET DE CREDIT	2.2.
	-9	-10	48	67	11	-9	-22	19	-20	SOCIETES DE FIDUCIE	2.3.
	5	-2	21	22	8	-5	4	1	7	SOCIETES DE PRETS HYPOTHECAIRES	2.4.
	5	-4	2	3	-	3	-7	1	-4	SOCIETES DE FINANCEMENT DE VENTES ET PRETS A LA CONSOMMATION	2.5.
	30	107	263	522	115	150	33	259	298	SOCIETES D'ASSURANCE ET REGIMES DE PENSION ...	VII
	-3	43	58	108	20	22	-11	50	31	SOCIETES D'ASSURANCE-VIE	1.
	-	-	1	1	-	-	-	-	-	SOCIETES DE SECOURS MUTUELS	2.
	-1	26	37	57	-9	6	27	20	24	SOCIETES D'ASSURANCE-INCENDIE ET RISQUES DIVERS	3.
	34	38	167	356	104	122	17	189	243	REGIMES DE PENSIONS EN FIDUCIE	4.
	31	17	61	110	-15	-94	88	49	-21	AUTRES INSTITUTIONS FINANCIERES PRIVEES	VIII
	32	17	59	109	-19	-95	86	50	-28	COURTIERS DE PLACEMENT	1.
	-1	1	2	2	3	-	2	-	5	FONDS MUTUELS	2.
	-	-	-	-	-	-	-	-	-	SOCIETES DE PLACEMENTS A CAPITAL FIXE	3.
	-	-1	-	-1	1	1	-	-1	2	AUTRES, N.C.A.	4.
	33	17	63	154	66	-16	123	91	173	INSTITUTIONS FINANCIERES PUBLIQUES	IX
	-	-	-	-	1	-	3	-	4	FEDERALES	1.
	33	17	63	154	65	-16	120	91	169	PROVINCIALES	2.
	10	1	-3	6	-6	1	3	9	-2	ADMINISTRATION PUBLIQUE FEDERALE	X
	19	9	16	-42	29	7	27	-58	63	ADMINISTRATIONS PUBLIQUES PROVINCIALES ET MUNICIPALES ET HOPITAUX	XI
	21	4	16	-55	23	13	27	-71	63	PROVINCIALES	1.
	-2	5	-	13	6	-6	-	13	-	MUNICIPALES	2.
	-	-	-	-	-	-	-	-	-	HOPITAUX	3.
	339	238	159	915	166	354	257	756	777	CAISSES DE SECURITE SOCIALE	XII
	339	238	159	915	166	354	257	756	777	FEDERALES	1.
	13	60	169	414	157	408	184	245	749	RESTE DU MONDE	XIII

1) Y COMPRIS LES BONS DU TRESOR DES PROVINCES SOUSCRITS PAR VOIE DE SOUMISSIONS PUBLIQUES.

TABLE 3-33. CATEGORIES, QUARTERLY AND ANNUALLY
MUNICIPAL GOVERNMENT BONDS, SECTOR AND SUBSECTOR TRANSACTIONS
(FINANCIAL ACCOUNTS, CATEGORIES 3423 AND 2423)

SEC- TOR	SUB- SECTOR	1969					1970				
		I	II	III	IV	ANNUAL	I	II	III	IV	ANNUAL
		MILLIONS OF DOLLARS									
		CHANGE IN LIABILITIES	110	207	89	114	520	197	110	90	173
XI		PROVINCIAL AND LOCAL GOVERNMENTS AND HOSPITALS	110	207	89	114	520	197	110	90	173
	2.	LOCAL	110	207	89	114	520	197	110	90	173
		CHANGE IN ASSETS	110	207	89	114	520	197	110	90	173
I		PERSONS	76	23	-7	-1	91	-17	19	18	20
III		NON-FINANCIAL PRIVATE CORPORATIONS
IV		NON-FINANCIAL GOVERNMENT ENTERPRISES	-	1	-	-	1	2	-	-1	1
	1.	FEDERAL	-	-	-	-	-	-	-	-1	1
	2.	PROVINCIAL	-	1	-	-	1	2	-	-	-
	3.	MUNICIPAL
VI		BANKS AND SIMILAR LENDING INSTITUTIONS	-1	-	-2	-7	-10	26	13	-2	34
	1.	CHARTERED BANKS	6	-4	-5	-7	-10	-4	-1	-10	22
	2.	OTHER LENDING INSTITUTIONS	-7	4	3	-	-	30	14	8	12
	2.1.	QUEBEC SAVINGS BANKS	2	3	-1	-1	3	-	-2	-	3
	2.2.	CREDIT UNIONS AND CAISSES POPULAIRES ...	-4	-	10	16	22	19	7	20	12
	2.3.	TRUST COMPANIES	-5	1	-5	-16	-25	11	8	-11	-3
	2.4.	MORTGAGE LOAN COMPANIES	-	-	-1	1	-	-	1	-1	-
	2.5.	SALES FINANCE AND CONSUMER LOAN COM- PANIES
VII		INSURANCE COMPANIES AND PENSION FUNDS	11	-4	11	-11	7	27	3	16	36
	1.	LIFE INSURANCE COMPANIES	-6	-2	-3	-14	-25	-	-	-7	-4
	2.	FRATERNAL BENEFIT SOCIETIES	-	-	-	-	-	-	-	-	-
	3.	FIRE AND CASUALTY INSURANCE COMPANIES	4	-3	5	-2	4	7	-3	20	8
	4.	PENSION FUNDS	13	1	9	5	28	20	6	3	32
VIII		OTHER PRIVATE FINANCIAL INSTITUTIONS	-15	5	-3	1	-12	11	-4	-4	-5
	1.	INVESTMENT DEALERS	-17	5	-3	1	-14	11	-4	-4	-5
	2.	MUTUAL FUNDS	2	-	-	-	2	-	-	-	-
	3.	CLOSED-END FUNDS	-	-	-
	4.	OTHER, N.E.I.	-	-	-	-	-	-	-	-	-
IX		PUBLIC FINANCIAL INSTITUTIONS	4	4	5	13	26	4	5	-	2
	1.	FEDERAL	-	-	-	-	-	-	-	-	-
	2.	PROVINCIAL	4	4	5	13	26	4	5	-	2
X		FEDERAL GOVERNMENT	-	-	-	-	-	-	2	-	9
XI		PROVINCIAL AND LOCAL GOVERNMENTS AND HOSPITALS	39	98	76	121	334	130	74	81	105
	1.	PROVINCIAL	28	89	70	100	287	116	63	71	84
	2.	LOCAL	11	9	6	21	47	14	11	10	21
	3.	HOSPITALS	-	-	-	-	-	-	-	-	-
XIII		REST OF THE WORLD	-4	80	9	-2	83	14	-2	-18	-29

TABLEAU 3-33. CATEGORIES PAR ANNEES ET TRIMESTRES
OBLIGATIONS MUNICIPALES, OPERATIONS PAR SECTEURS ET SOUS-SECTEURS
(COMPTES FINANCIERS, CATEGORIES 3423 ET 24231)

1971				1972			1 JAN - 30 SEPT		SOUS- SEC- SEC- TEURS TEURS
II	III	IV	ANNEE	I	II	III	1971	1972	
MILLIONS DE DOLLARS									
88	111	271	622	158	165	146	351	469	VARIATION DU PASSIF
88	111	271	622	158	165	146	351	469	ADMINISTRATIONS PUBLIQUES PROVINCIALES ET MUNICIPALES ET HOPITAUX XI
88	111	271	622	158	165	146	351	469	MUNICIPALES 2.
88	111	271	622	158	165	146	351	469	VARIATION DES ACTIFS
-25	37	115	36	-22	120	71	-79	169	PARTICULIERS I
..	-3	-6	..	-9	SOCIETES PRIVEES NON FINANCIERES III
-	-	-	-	-2	1	1	-	-	ENTREPRISES PUBLIQUES NON FINANCIERES IV
-	-	-	-	-2	1	1	-	-	FEDERALES 1.
-	-	-	-	-	-	-	-	-	PROVINCIALES 2.
..	MUNICIPALES 3.
70	32	93	261	108	-2	-19	168	87	BANQUES ET INSTITUTIONS SIMILAIRES DE PRETS .. VI
16	-1	56	91	19	-22	4	35	1	BANQUES A CHARTE 1.
54	33	37	170	89	20	-23	133	86	AUTRES INSTITUTIONS DE PRETS 2.
1	2	3	12	9	9	1	9	19	BANQUES D'EPARGNE DU QUEBEC 2.1.
47	25	48	148	63	16	-44	100	35	CAISSES POPULAIRES ET CAISSES D'EPARGNE ET DE CREDIT 2.2.
7	6	-17	2	15	-5	19	19	29	SOCIETES DE FIDUCIE 2.3.
1	-	-	2	5	-	1	2	6	SOCIETES DE PRETS HYPOTHECAIRES 2.4.
-2	..	3	6	-3	3	-3	SOCIETES DE FINANCEMENT DE VENTES ET PRETS A LA CONSOMMATION 2.5.
-22	-13	-28	-29	-34	-22	22	-1	-34	SOCIETES D'ASSURANCE ET REGIMES DE PENSION ... VII
-17	-5	-5	-32	-22	-14	11	-27	-25	SOCIETES D'ASSURANCE-VIE 1.
-	-	-	-	-	-	-	-	-	SOCIETES DE SECOURS MUTUELS 2.
-1	-1	12	19	-5	1	3	7	-1	SOCIETES D'ASSURANCE-INCENDIE ET RISQUES DIVERS 3.
-4	-7	-35	-16	-7	-9	8	19	-8	REGIMES DE PENSIONS EN FIDUCIE 4.
2	-5	4	14	6	-8	2	10	-	AUTRES INSTITUTIONS FINANCIERES PRIVEES VIII
2	-7	4	12	6	-9	3	8	-	COURTIERS DE PLACEMENT 1.
-	2	-	2	-	1	-1	2	-	FONDS MUTUELS 2.
-	-	-	-	-	-	-	-	-	SOCIETES DE PLACEMENTS A CAPITAL FIXE 3.
-	-	-	-	-	-	-	-	-	AUTRES, N.C.A. 4.
28	-16	-16	5	1	15	2	21	18	INSTITUTIONS FINANCIERES PUBLIQUES IX
-	-	-	-	2	-	-2	-	-	FEDERALES 1.
28	-16	-16	5	-1	15	4	21	18	PROVINCIALES 2.
-9	-	-	-11	5	-1	-4	-11	-	ADMINISTRATION PUBLIQUE FEDERALE X
59	107	120	429	106	70	58	309	234	ADMINISTRATIONS PUBLIQUES PROVINCIALES ET MUNICIPALES ET HOPITAUX XI
66	84	99	375	119	60	53	276	232	PROVINCIALES 1.
-7	23	21	54	-13	10	5	33	2	MUNICIPALES 2.
-	-	-	-	-	-	-	-	-	HOPITAUX 3.
-15	-31	-17	-83	-10	-5	19	-66	4	RESTE DU MONDE XIII

TABLE 3-34. CATEGORIES, QUARTERLY AND ANNUALLY
OTHER CANADIAN BONDS, SECTOR AND SUBSECTOR TRANSACTIONS
(FINANCIAL ACCOUNTS, CATEGORIES 3424 AND 2424)

SEC- TOR	SUB- SECTOR	1969					1970			
		I	II	III	IV	ANNUAL	I	II	III	IV
		MILLIONS OF DOLLARS								
CHANGE IN LIABILITIES		150	293	310	208	961	277	392	311	602
II	UNINCORPORATED BUSINESS	16	16	9	3	44	1	18	16	43
III	NON-FINANCIAL PRIVATE CORPORATIONS	137	194	296	113	740	268	303	275	418
VI	BANKS AND SIMILAR LENDING INSTITUTIONS	-1	53	-30	67	89	-6	33	3	88
1.	CHARTERED BANKS	-	-	-	-	-	-	-	-	-
2.	OTHER LENDING INSTITUTIONS	-1	53	-30	67	89	-6	33	3	88
2.5.	SALES FINANCE AND CONSUMER LOAN COM- PANIES	-1	53	-30	67	89	-6	33	3	88
VIII	OTHER PRIVATE FINANCIAL INSTITUTIONS	-6	26	23	6	49	5	16	9	47
4.	OTHER, N.E.I.	-6	26	23	6	49	5	16	9	47
XI	PROVINCIAL AND LOCAL GOVERNMENTS AND HOSPITALS	4	4	12	19	39	9	22	8	6
1.	PROVINCIAL	-	-	-	-	-	-	-	-	-
3.	HOSPITALS	4	4	12	19	39	9	22	8	6
CHANGE IN ASSETS		150	293	310	208	961	277	392	311	602
I	PERSONS	-77	116	-50	169	158	-109	288	75	69
III	NON-FINANCIAL PRIVATE CORPORATIONS	-48	14	24	-51	-61	-17	-6	-36	37
IV	NON-FINANCIAL GOVERNMENT ENTERPRISES	-	-1	3	1	3	8	-1	5	-9
1.	FEDERAL	-	-	-	-	-	-	-	-	-
2.	PROVINCIAL	-	-1	3	1	3	8	-1	5	-9
3.	MUNICIPAL	-	-	-	-	-	-	-	-	-
VI	BANKS AND SIMILAR LENDING INSTITUTIONS	8	-30	10	-8	-20	152	-41	-41	112
1.	CHARTERED BANKS	31	-34	8	-6	-1	140	-61	-46	120
2.	OTHER LENDING INSTITUTIONS	-23	4	2	-2	-19	12	20	5	-8
2.1.	QUEBEC SAVINGS BANKS	1	2	5	-4	4	-	-2	-	-
2.2.	CREDIT UNIONS AND CAISSES POPULAIRES ...	-10	-14	-6	3	-27	15	-11	18	2
2.3.	TRUST COMPANIES	-5	21	-1	-6	9	4	23	-10	-13
2.4.	MORTGAGE LOAN COMPANIES	-2	3	-	1	2	-	2	-4	1
2.5.	SALES FINANCE AND CONSUMER LOAN COM- PANIES	-7	-8	4	4	-7	-7	8	1	2
VII	INSURANCE COMPANIES AND PENSION FUNDS	24	51	39	32	146	68	75	85	216
1.	LIFE INSURANCE COMPANIES	10	18	13	-1	40	17	20	37	112
2.	FRATERNAL BENEFIT SOCIETIES	-	1	-	-	1	-	1	1	-
3.	FIRE AND CASUALTY INSURANCE COMPANIES ...	4	15	12	19	50	13	23	20	34
4.	PENSION FUNDS	10	17	14	14	55	38	31	27	70
VIII	OTHER PRIVATE FINANCIAL INSTITUTIONS	-7	-	13	25	31	-6	11	10	34
1.	INVESTMENT DEALERS	-	-3	2	8	7	-9	8	12	6
2.	MUTUAL FUNDS	6	-	3	-2	7	-5	-7	-2	6
3.	CLOSED-END FUNDS	-11	-	-	-	-11	-	-	-	22
4.	OTHER, N.E.I.	-2	3	8	19	28	8	10	-	-
IX	PUBLIC FINANCIAL INSTITUTIONS	7	7	9	-	23	9	15	18	28
1.	FEDERAL	-	-	-	-	-	1	-	-	-
2.	PROVINCIAL	7	7	9	-	23	8	15	18	28
X	FEDERAL GOVERNMENT	2	1	1	1	5	1	-	2	1
XI	PROVINCIAL AND LOCAL GOVERNMENTS AND HOSPITALS	78	90	98	-8	258	44	11	125	3
1.	PROVINCIAL	63	73	86	-26	196	40	-1	101	15
3.	LOCAL	1	3	-3	2	3	2	11	23	-13
3.	HOSPITALS	14	14	15	16	59	2	1	1	1
XIII	REST OF THE WORLD	163	45	163	47	418	127	40	68	111

TABLE 3-35. CATEGORIES, QUARTERLY AND ANNUALLY
LIFE INSURANCE AND PENSIONS, SECTOR AND SUBSECTOR TRANSACTIONS
(FINANCIAL ACCOUNTS, CATEGORIES 3430 AND 2430)

SEC- TOR	SUB- SECTOR	1969					1970			
		I	II	III	IV	ANNUAL	I	II	III	IV
		MILLIONS OF DOLLARS								
CHANGE IN LIABILITIES		392	464	360	531	1747	435	419	315	622
VII	INSURANCE COMPANIES AND PENSION FUNDS	403	433	374	539	1749	448	381	328	640
1.	LIFE INSURANCE COMPANIES	186	195	149	176	706	177	176	163	215
2.	FRATERNAL BENEFIT SOCIETIES	3	3	4	4	14	2	3	3	3
4.	PENSION FUNDS	214	235	221	359	1029	269	202	162	422
X	FEDERAL GOVERNMENT	-11	31	-14	-8	-2	-13	38	-13	-18
CHANGE IN ASSETS		392	464	360	531	1747	435	419	315	622
I	PERSONS	392	464	360	531	1747	435	419	315	622

TABLEAU 3-34. CATEGORIES PAR ANNEES ET TRIMESTRES
AUTRES OBLIGATIONS CANADIENNES, OPERATIONS PAR SECTEURS ET SOUS-SECTEURS
(COMPTES FINANCIERS, CATEGORIES 3424 ET 2424)

1971				1972			1 JAN - 30 SEPT			SOUS- SEC- TEURS	SOUS- SEC- TEURS
II	III	IV	ANNEE	I	II	III	1971	1972			
MILLIONS DE DOLLARS											
690	244	350	1914	309	242	339	1564	890	VARIATION DU PASSIF		
5	1	3	29	15	8	6	26	29	ENTREPRISES NON CONSTITUEES EN SOCIETES	II	
529	197	356	1624	161	128	300	1268	589	SOCIETES PRIVEES NON FINANCIERES	III	
137	37	-30	207	116	93	14	237	223	BANQUES ET INSTITUTIONS SIMILAIRES DE PRETS ..	VI	
145	-	5	150	95	50	-	145	145	BANQUES A CHARTE	1.	
-8	37	-35	57	21	43	14	92	78	AUTRES INSTITUTIONS DE PRETS	2.	
-8	37	-35	57	21	43	14	92	78	SOCIETES DE FINANCEMENT DE VENTES ET PRETS A LA CONSOMMATION	2.5.	
18	4	13	30	12	10	19	17	41	AUTRES INSTITUTIONS FINANCIERES PRIVEES	VIII	
18	4	13	30	12	10	19	17	41	AUTRES, N.C.A.	4.	
1	5	8	24	5	3	-	16	8	ADMINISTRATIONS PUBLIQUES PROVINCIALES ET MUNICIPALES ET HOPITAUX	XI	
-	-	-	-	-	-	-	-	-	PROVINCIALES	1.	
1	5	8	24	5	3	-	16	8	HOPITAUX	3.	
690	244	350	1914	309	242	339	1564	890	VARIATION DES ACTIFS		
174	1	-188	181	-278	159	-85	369	-204	PARTICULIERS	I	
15	-21	5	-7	124	-103	9	-12	30	SOCIETES PRIVEES NON FINANCIERES	III	
-	-3	-	-1	1	-	10	-1	11	ENTREPRISES PUBLIQUES NON FINANCIERES	IV	
-	-	-	-	1	-1	-	-	-	FEDERALES	1.	
-	-3	-	-1	-	1	10	-1	11	PROVINCIALES	2.	
..	MUNICIPALES	3.	
209	6	235	602	120	35	114	367	269	BANQUES ET INSTITUTIONS SIMILAIRES DE PRETS ..	VI	
150	-4	231	430	49	37	74	199	160	BANQUES A CHARTE	1.	
59	10	4	172	71	-2	40	168	109	AUTRES INSTITUTIONS DE PRETS	2.	
9	-	1	10	3	8	-	9	11	BANQUES D'EPARGNE DU QUEBEC	2.1.	
8	33	8	95	56	8	14	87	78	CAISSES POPULAIRES ET CAISSES D'EPARGNE ET DE CREDIT	2.2.	
36	-28	-8	63	-1	-11	12	71	-	SOCIETES DE FIDUCIE	2.3.	
7	-1	10	17	12	-2	12	7	22	SOCIETES DE PRETS HYPOTHECAIRES	2.4.	
-1	6	-7	-13	1	-5	2	-6	-2	SOCIETES DE FINANCEMENT DE VENTES ET PRETS A LA CONSOMMATION	2.5.	
204	106	281	744	273	46	191	463	510	SOCIETES D'ASSURANCE ET REGIMES DE PENSION ...	VII	
86	18	115	283	55	11	74	168	140	SOCIETES D'ASSURANCE-VIE	1.	
1	1	-	2	-	1	1	2	2	SOCIETES DE SECOURS MUTUELS	2.	
37	15	44	124	28	14	41	80	83	SOCIETES D'ASSURANCE-INCENDIE ET RISQUES	3.	
80	72	122	335	190	20	75	213	285	DIVERS	4.	
-17	9	11	17	26	-50	7	6	-17	REGIMES DE PENSIONS EN FIDUCIE	4.	
-16	8	13	7	20	-38	4	-6	-14	AUTRES INSTITUTIONS FINANCIERES PRIVEES	VIII	
-	-1	4	6	4	10	-	2	14	COURTIERS DE PLACEMENT	1.	
-1	3	-12	-3	2	-20	2	1	-19	FONDS MUTUELS	2.	
72	34	44	150	-17	61	23	106	67	SOCIETES DE PLACEMENTS A CAPITAL FIXE	3.	
-	-	-	-	-	-	4	-	4	AUTRES, N.C.A.	4.	
72	34	44	150	-17	61	19	106	63	INSTITUTIONS FINANCIERES PUBLIQUES	IX	
-	-	-	2	-	1	-	2	1	FEDERALES	1.	
56	82	13	234	26	30	51	221	107	PROVINCIALES	2.	
61	51	24	213	33	30	32	189	95	ADMINISTRATION PUBLIQUE FEDERALE	X	
-6	30	-12	16	-9	-1	18	28	8	ADMINISTRATIONS PUBLIQUES PROVINCIALES ET MUNICIPALES ET HOPITAUX	XI	
1	1	1	5	2	1	1	4	4	PROVINCIALES	1.	
-23	30	-51	-8	34	63	19	43	116	MUNICIPALES	2.	
									HOPITAUX	3.	
									RESTE DU MONDE	XIII	

TABLEAU 3-35. CATEGORIES PAR ANNEES ET TRIMESTRES
ASSURANCES-VIE ET RENTES, OPERATIONS PAR SECTEURS ET SOUS-SECTEURS
(COMPTES FINANCIERS, CATEGORIES 3430 ET 3430)

1971				1972			1 JAN - 30 SEPT			SOUS- SEC- TEURS	SOUS- SEC- TEURS
II	III	IV	ANNEE	I	II	III	1971	1972			
MILLIONS DE DOLLARS											
499	549	821	2269	612	607	485	1448	1704	VARIATION DU PASSIF		
465	565	836	2280	627	577	496	1444	1700	SOCIETES D'ASSURANCE ET REGIMES DE PENSION ...	VII	
199	189	294	867	287	250	213	573	750	SOCIETES D'ASSURANCE-VIE	1.	
3	3	3	11	2	3	3	8	8	SOCIETES DE SECOURS MUTUELS	2.	
263	373	539	1402	338	324	280	863	942	REGIMES DE PENSIONS EN FIDUCIE	4.	
34	-16	-15	-11	-15	30	-11	4	4	ADMINISTRATION PUBLIQUE FEDERALE	X	
499	549	821	2269	612	607	485	1448	1704	VARIATION DES ACTIFS		
499	549	821	2269	612	607	485	1448	1704	PARTICULIERS	I	

TABLE 3-36. CATEGORIES, QUARTERLY AND ANNUALLY
CLAIMS ON ASSOCIATED ENTERPRISES, SECTOR AND SUBSECTOR TRANSACTIONS
(FINANCIAL ACCOUNTS, CATEGORIES 3510 AND 2510)

SEC- TOR	SUB- SECTOR	1969					1970				
		I	II	III	IV	ANNUAL	I	II	III	IV AN	
		MILLIONS OF DOLLARS									
		CHANGE IN LIABILITIES	-5	-318	994	-427	244	748	16	1297	881
II		UNINCORPORATED BUSINESS	-367	-970	466	-927	-1798	-516	-1454	404	324
III		NON-FINANCIAL PRIVATE CORPORATIONS	-43	274	-25	-99	107	132	154	134	82
IV		NON-FINANCIAL GOVERNMENT ENTERPRISES	138	150	188	8	484	215	156	188	71
1.		FEDERAL	56	13	59	-51	77	55	105	25	4
2.		PROVINCIAL	79	137	130	58	404	161	90	159	67
3.		MUNICIPAL	3	..	-1	1	3	-1	1	4	..
V		THE MONETARY AUTHORITIES	-37	-162	4	199	4	512	734	331	67
2.		EXCHANGE FUND ACCOUNT	-51	-233	-54	152	-186	495	723	280	-32
3.		OTHER	14	71	58	47	190	17	11	51	99
VI		BANKS AND SIMILAR LENDING INSTITUTIONS	24	30	53	-13	94	11	74	-28	-124
2.		OTHER LENDING INSTITUTIONS	24	30	53	-13	94	11	74	-28	-124
2.3.		TRUST COMPANIES	-7	9	5	-4	3	12	15	-5	-3
2.4.		MORTGAGE LOAN COMPANIES	10	-13	22	-17	2	-	13	-6	-15
2.5.		SALES FINANCE AND CONSUMER LOAN COM- PANIES	21	34	26	8	89	-1	46	-17	-106
VII		INSURANCE COMPANIES AND PENSION FUNDS	-12	3	2	23	16	10	14	21	12
3.		FIRE AND CASUALTY INSURANCE COMPANIES	-12	3	2	23	16	10	14	21	12
VIII		OTHER PRIVATE FINANCIAL INSTITUTIONS	-42	-16	-31	5	-84	13	-2	-3	-4
1.		INVESTMENT DEALERS	4	-2	9	-5	6	5	-5	-1	3
4.		OTHER, N.E.I.	-46	-14	-40	10	-90	8	3	-2	-7
IX		PUBLIC FINANCIAL INSTITUTIONS	247	220	291	277	1035	226	270	267	332
1.		FEDERAL	170	110	184	202	666	140	160	161	256
2.		PROVINCIAL	77	110	107	75	369	86	110	106	76
X		FEDERAL GOVERNMENT	19	31	-27	-5	18	28	28	-24	-18
XI		PROVINCIAL AND LOCAL GOVERNMENTS AND HOSPITALS	-14	2	7	3	-2	-30	7	-2	35
1.		PROVINCIAL	-14	2	7	2	-3	-30	7	-2	34
2.		LOCAL	-	-	-	1	1	-	-	-	1
XIII		REST OF THE WORLD	82	120	66	102	370	147	35	9	104
		CHANGE IN ASSETS	329	-139	1341	9	1540	847	246	1540	1314
I		PERSONS	-367	-970	466	-927	-1798	-516	-1454	404	324
III		NON-FINANCIAL PRIVATE CORPORATIONS	57	225	226	106	614	206	245	238	257
IV		NON-FINANCIAL GOVERNMENT ENTERPRISES	-4	-2	-2	15	7	-22	16	-18	42
1.		FEDERAL	1	-2	3	13	15	-14	19	-15	8
2.		PROVINCIAL	-5	-	-5	1	-9	-8	-3	-3	33
3.		MUNICIPAL	-	-	-	1	1	-	-	-	1
V		THE MONETARY AUTHORITIES	7	14	8	21	50	14	21	9	22
1.		BANK OF CANADA	7	14	8	21	50	14	21	9	22
VI		BANKS AND SIMILAR LENDING INSTITUTIONS	58	75	68	-16	185	9	39	23	6
1.		CHARTERED BANKS	2	3	31	7	43	21	8	11	29
2.		OTHER LENDING INSTITUTIONS	56	72	37	-23	142	-12	31	12	-23
2.3.		TRUST COMPANIES	22	3	22	-22	25	1	24	-27	-31
2.4.		MORTGAGE LOAN COMPANIES	11	52	-6	1	58	4	1	19	40
2.5.		SALES FINANCE AND CONSUMER LOAN COM- PANIES	23	17	21	-2	59	-17	6	20	-32
VII		INSURANCE COMPANIES AND PENSION FUNDS	-5	1	-	6	2	-6	1	4	-6
3.		FIRE AND CASUALTY INSURANCE COMPANIES	-5	1	-	6	2	-6	1	4	-6
VIII		OTHER PRIVATE FINANCIAL INSTITUTIONS	18	30	4	145	197	21	-7	27	-14
1.		INVESTMENT DEALERS	-1	3	-	-1	-1	-	-2	-3	7
2.		MUTUAL FUNDS	-1	13	-12	6	7	7	2	4	-4
3.		CLOSED-END FUNDS	18	15	16	140	189	14	-11	26	-18
4.		OTHER, N.E.I.	-9	2	12	11	16	-22	10	1	11
IX		PUBLIC FINANCIAL INSTITUTIONS	-9	2	12	11	16	-22	10	1	11
1.		FEDERAL	-	-	-	10	10	-	-	-	10
2.		PROVINCIAL	-9	2	12	1	6	-22	10	1	1
X		FEDERAL GOVERNMENT	182	-55	238	330	695	693	982	506	305
XI		PROVINCIAL AND LOCAL GOVERNMENTS AND HOSPITALS	83	157	158	76	474	172	66	175	82
1.		PROVINCIAL	80	157	159	75	471	173	65	171	82
2.		LOCAL	3	..	-1	1	3	-1	1	4	..
XII		SOCIAL SECURITY	94	121	49	44	308	102	101	88	35
1.		FEDERAL	18	31	-29	-14	6	28	6	-6	-26
2.		PROVINCIAL	76	90	78	58	302	74	95	94	61
XIII		REST OF THE WORLD	215	263	114	198	790	196	226	83	250

TABLEAU 3-36. CATEGORIES PAR ANNEES ET TRIMESTRES
 ENGAGEMENTS ENVERS ET CREANCES SUR DES ENTREPRISES ASSOCIEES, OPERATIONS PAR SECTEURS ET SOUS-SECTEURS
 (COMPTES FINANCIERS, CATEGORIES 3510 ET 2510)

I	1971				ANNEE	1972			JAN - 30 SEPT		SEC- TEURS	SOUS- SEC- TEURS
	II	III	IV	1971		II	III	1971	1972			
MILLIONS DE DOLLARS												
6	-423	1320	-303	1310		87	350	802	1613	1239	VARIATION DU PASSIF	
4	-865	770	-1129	-1728		-715	-645	167	-599	-1193	ENTREPRISES NON CONSTITUEES EN SOCIETES II	
1	4	-70	-135	60		-100	246	-95	195	51	SOCIETES PRIVEES NON FINANCIERES III	
9	140	67	313	649		74	213	23	336	310	ENTREPRISES PUBLIQUES NON FINANCIERES IV	
2	65	38	206	440		35	-2	21	234	54	FEDERALES 1.	
2	76	29	96	199		40	215	-1	103	254	PROVINCIALES 2.	
2	-1	--	11	10		-1	--	3	-1	2	MUNICIPALES 3.	
4	-104	198	439	847		275	139	138	408	552	LES AUTORITES MONETAIRES V	
7	-93	353	404	1061		267	189	135	657	591	FONDS DES CHANGES 2.	
3	-11	-155	35	-214		8	-50	3	-249	-39	AUTRES 3.	
3	50	24	-88	-47		8	-60	66	41	14	BANQUES ET INSTITUTIONS SIMILAIRES DE PRETS .. VI	
3	50	24	-88	-47		8	-60	66	41	14	AUTRES INSTITUTIONS DE PRETS 2.	
7	12	9	-33	-49		--	--	--	-16	--	SOCIETES DE FIDUCIE 2.3.	
1	2	9	-19	-7		22	-20	9	12	11	SOCIETES DE PRETS HYPOTHECAIRES 2.4.	
3	36	6	-36	9		-14	-40	57	45	3	SOCIETES DE FINANCEMENT DE VENTES ET PRETS A LA CONSOMMATION 2.5.	
7	-11	-2	-18	-24		--	3	2	-6	5	SOCIETES D'ASSURANCE ET REGIMES DE PENSION ... VII	
7	-11	-2	-18	-24		--	3	2	-6	5	SOCIETES D'ASSURANCE-INCENDIE ET RISQUES DIVERS 3.	
3	-29	-33	-54	-113		-2	-3	-41	-59	-46	AUTRES INSTITUTIONS FINANCIERES PRIVEES VIII	
7	-2	-10	4	-1		-3	-2	5	-5	--	COURTIERS DE PLACEMENT 1.	
4	-27	-23	-58	-112		1	-1	-46	-54	-46	AUTRES, N.C.A. 4.	
8	331	374	293	1296		328	356	359	1003	1043	INSTITUTIONS FINANCIERES PUBLIQUES IX	
6	200	260	212	858		189	192	245	646	626	FEDERALES 1.	
2	131	114	81	438		139	164	114	357	417	PROVINCIALES 2.	
8	-11	-20	-23	14		89	-18	24	37	95	ADMINISTRATION PUBLIQUE FEDERALE X	
7	4	7	33	51		45	29	29	18	103	ADMINISTRATIONS PUBLIQUES PROVINCIALES ET MUNICIPALES ET HOPITAUX XI	
7	4	7	32	50		45	29	29	18	103	PROVINCIALES 1.	
6	68	5	66	305		85	90	130	239	305	MUNICIPALES 2.	
6	-160	1642	342	2660		608	498	1204	2318	2310	RESTE DU MONDE XIII	
VARIATION DES ACTIFS												
4	-865	770	-1129	-1728		-715	-645	167	-599	-1193	PARTICULIERS I	
4	187	56	148	585		174	240	271	437	685	SOCIETES PRIVEES NON FINANCIERES III	
3	-4	3	26	25		40	32	26	-1	98	ENTREPRISES PUBLIQUES NON FINANCIERES IV	
3	-1	-3	-2	-3		--	5	1	-1	6	FEDERALES 1.	
3	-3	-6	27	27		40	27	25	--	92	PROVINCIALES 2.	
3	-3	-6	27	27		40	27	25	--	92	MUNICIPALES 3.	
9	15	7	13	44		13	20	13	31	46	LES AUTORITES MONETAIRES V	
9	15	7	13	44		13	20	13	31	46	BANQUE DU CANADA 1.	
7	22	38	-68	-65		6	-40	35	3	1	BANQUES ET INSTITUTIONS SIMILAIRES DE PRETS .. VI	
5	5	1	16	7		--	-22	-2	-9	-24	BANQUES A CHARTE 1.	
2	17	37	-84	-72		6	-18	37	12	25	AUTRES INSTITUTIONS DE PRETS 2.	
1	7	13	4	23		16	-23	25	19	18	SOCIETES DE FIDUCIE 2.3.	
6	16	3	-37	-54		2	--	20	-17	22	SOCIETES DE PRETS HYPOTHECAIRES 2.4.	
6	-6	21	-51	-41		-12	5	-8	10	-15	SOCIETES DE FINANCEMENT DE VENTES ET PRETS A LA CONSOMMATION 2.5.	
3	3	2	-2	3		--	2	6	5	8	SOCIETES D'ASSURANCE ET REGIMES DE PENSION ... VII	
3	3	2	-2	3		--	2	6	5	8	SOCIETES D'ASSURANCE-INCENDIE ET RISQUES DIVERS 3.	
9	-7	32	57	151		39	30	30	94	99	AUTRES INSTITUTIONS FINANCIERES PRIVEES VIII	
1	--	1	-2	--		-1	3	-3	-2	1	COURTIERS DE PLACEMENT 1.	
1	-1	5	-17	-12		4	92	11	5	107	FONDS MUTUELS 2.	
1	-6	25	77	164		34	-65	22	87	-9	SOCIETES DE PLACEMENTS A CAPITAL FIXE 3.	
9	7	9	7	33		5	2	66	26	73	AUTRES, N.C.A. 4.	
9	7	9	7	33		5	2	66	26	73	INSTITUTIONS FINANCIERES PUBLIQUES IX	
0	--	8	2	10		--	--	62	8	62	FEDERALES 1.	
0	7	1	5	23		5	2	4	18	11	PROVINCIALES 2.	
2	146	488	845	2101		486	311	391	1256	1188	ADMINISTRATION PUBLIQUE FEDERALE X	
6	101	46	115	298		89	274	6	183	369	ADMINISTRATIONS PUBLIQUES PROVINCIALES ET MUNICIPALES ET HOPITAUX XI	
6	102	46	104	288		90	274	3	184	367	PROVINCIALES 1.	
6	-1	--	11	10		-1	--	3	-1	2	MUNICIPALES 2.	
2	93	70	49	354		177	99	71	305	347	CAISSES DE SECURITE SOCIALE XII	
9	-12	-27	-24	5		88	-6	-39	29	43	FEDERALES 1.	
9	105	97	73	349		89	105	110	276	304	PROVINCIALES 2.	
6	142	121	281	859		294	173	122	578	589	RESTE DU MONDE XIII	

TABLE 3-37. CATEGORIES, QUARTERLY AND ANNUALLY
NON-CORPORATE CLAIMS, SECTOR AND SUBSECTOR TRANSACTIONS
(FINANCIAL ACCOUNTS, CATEGORIES 3511 AND 2511)

SEC- TOR	SUB- SECTOR	1969					1970				
		I	II	III	IV	ANNUAL	I	II	III	IV	ANNUAL
MILLIONS OF DOLLARS											
	CHANGE IN LIABILITIES	-367	-970	466	-927	-1798	-516	-1454	404	324	-1
II	UNINCORPORATED BUSINESS	-367	-970	466	-927	-1798	-516	-1454	404	324	-1
	CHANGE IN ASSETS	-367	-970	466	-927	-1798	-516	-1454	404	324	-1
I	PERSONS	-367	-970	466	-927	-1798	-516	-1454	404	324	-1

TABLE 3-38. CATEGORIES, QUARTERLY AND ANNUALLY
CORPORATE CLAIMS, SECTOR AND SUBSECTOR TRANSACTIONS
(FINANCIAL ACCOUNTS, CATEGORIES 3512 AND 2512)

SEC- TOR	SUB- SECTOR	1969					1970				
		I	II	III	IV	ANNUAL	I	II	III	IV	ANNUAL
MILLIONS OF DOLLARS											
	CHANGE IN LIABILITIES	9	411	65	18	503	313	275	133	70	
III	NON-FINANCIAL PRIVATE CORPORATIONS	-43	274	-25	-99	107	132	154	134	82	
VI	BANKS AND SIMILAR LENDING INSTITUTIONS	24	30	53	-13	94	11	74	-28	-124	
2.	OTHER LENDING INSTITUTIONS	24	30	53	-13	94	11	74	-28	-124	
2.3.	TRUST COMPANIES	-7	9	5	-4	3	12	15	-5	-3	
2.4.	MORTGAGE LOAN COMPANIES	10	-13	22	-17	2	-	13	-6	-15	
2.5.	SALES FINANCE AND CONSUMER LOAN COM- PANIES	21	34	26	8	89	-1	46	-17	-106	
VII	INSURANCE COMPANIES AND PENSION FUNDS	-12	3	2	23	16	10	14	21	12	
3.	FIRE AND CASUALTY INSURANCE COMPANIES	-12	3	2	23	16	10	14	21	12	
VIII	OTHER PRIVATE FINANCIAL INSTITUTIONS	-42	-16	-31	5	-84	13	-2	-3	-4	
1.	INVESTMENT DEALERS	4	-2	9	-5	6	5	-5	-1	3	
4.	OTHER, N.E.I.	-46	-14	-40	10	-90	8	3	-2	-7	
XIII	REST OF THE WORLD	82	120	66	102	370	147	35	9	104	
	CHANGE IN ASSETS	343	590	412	454	1799	412	505	376	503	1
III	NON-FINANCIAL PRIVATE CORPORATIONS	57	225	226	106	614	206	245	238	257	
IV	NON-FINANCIAL GOVERNMENT ENTERPRISES	-	-4	-	15	11	-14	1	1	10	
1.	FEDERAL	-	-4	-	15	11	-14	1	1	10	
VI	BANKS AND SIMILAR LENDING INSTITUTIONS	58	75	68	-16	185	9	39	23	6	
1.	CHARTERED BANKS	2	3	31	7	43	21	8	11	29	
2.	OTHER LENDING INSTITUTIONS	56	72	37	-23	142	-12	31	12	-23	
2.2.	CREDIT UNIONS AND CAISSES POPULAIRES	
2.3.	TRUST COMPANIES	22	3	22	-22	25	1	24	-27	-31	
2.4.	MORTGAGE LOAN COMPANIES	11	52	-6	1	58	4	1	19	40	
2.5.	SALES FINANCE AND CONSUMER LOAN COM- PANIES	23	17	21	-2	59	-17	6	20	-32	
VII	INSURANCE COMPANIES AND PENSION FUNDS	-5	1	-	6	2	-6	1	4	-6	
3.	FIRE AND CASUALTY INSURANCE COMPANIES	-5	1	-	6	2	-6	1	4	-6	
VIII	OTHER PRIVATE FINANCIAL INSTITUTIONS	18	30	4	145	197	21	-7	27	-14	
1.	INVESTMENT DEALERS	-1	3	-	-1	1	-	2	-	1	
2.	MUTUAL FUNDS	1	-1	-	-	-	-	-	-3	7	
3.	CLOSED-END FUNDS	-	13	-12	6	7	7	2	4	-4	
4.	OTHER, N.E.I.	18	15	16	140	189	14	-11	26	-18	
XIII	REST OF THE WORLD	215	263	114	198	790	196	226	83	250	

TABLEAU 3-37. CATEGORIES PAR ANNEES ET TRIMESTRES

ENGAGEMENTS ENVERS ET CREANCES SUR DES ENTREPRISES NON CONSTITUEES, OPERATIONS PAR SECTEURS ET SOUS-SECTEURS
(COMPTES FINANCIERS, CATEGORIES 3511 ET 2511)

I	1971				1972			1 JAN - 30 SEPT		SEC- TEURS	SOUS- SEC- TEURS
	II	III	IV	ANNEE	I	II	III	1971	1972		
MILLIONS DE DOLLARS											
4	-865	770	-1129	-1728	-715	-645	167	-599	-1193	VARIATION DU PASSIF	
4	-865	770	-1129	-1728	-715	-645	167	-599	-1193	ENTREPRISES NON CONSTITUEES EN SOCIETES	II
4	-865	770	-1129	-1728	-715	-645	167	-599	-1193	VARIATION DES ACTIFS	
4	-865	770	-1129	-1728	-715	-645	167	-599	-1193	PARTICULIERS	I

TABLEAU 3-38. CATEGORIES PAR ANNEES ET TRIMESTRES

ENGAGEMENTS ENVERS ET CREANCES SUR DES ENTREPRISES CONSTITUEES, OPERATIONS PAR SECTEURS ET SOUS-SECTEURS
(COMPTES FINANCIERS, CATEGORIES 3512 ET 2512)

I	1971				1972			1 JAN - 30 SEPT		SEC- TEURS	SOUS- SEC- TEURS
	II	III	IV	ANNEE	I	II	III	1971	1972		
MILLIONS DE DOLLARS											
4	82	-76	-229	181	-9	276	62	410	329	VARIATION DU PASSIF	
1	4	-70	-135	60	-100	246	-95	195	51	SOCIETES PRIVEES NON FINANCIERES	III
3	50	24	-88	-47	8	-60	66	41	14	BANQUES ET INSTITUTIONS SIMILAIRES DE PRETS ..	VI
3	50	24	-88	-47	8	-60	66	41	14	AUTRES INSTITUTIONS DE PRETS	2.
7	12	9	-33	-49	-	-	-	-16	-	SOCIETES DE FIDUCIE	2.3.
1	2	9	-19	-7	22	-20	9	12	11	SOCIETES DE PRETS HYPOTHECAIRES	2.4.
3	36	6	-36	9	-14	-40	57	45	3	SOCIETES DE FINANCEMENT DE VENTES ET PRETS A LA CONSOMMATION	2.5.
	-11	-2	-18	-24	-	3	2	-6	5	SOCIETES D'ASSURANCE ET REGIMES DE PENSION ...	VII
7	-11	-2	-18	-24	-	3	2	-6	5	SOCIETES D'ASSURANCE-INCENDIE ET RISQUES DIVERS	3.
3	-29	-33	-54	-113	-2	-3	-41	-59	-46	AUTRES INSTITUTIONS FINANCIERES PRIVEES	VIII
7	-2	-10	4	-1	-3	-2	5	-5	-	COURTIERS DE PLACEMENT	1.
4	-27	-23	-58	-112	1	-1	-46	-54	-46	AUTRES, N.C.A.	4.
6	68	5	66	305	85	90	130	239	305	RESTE DU MONDE	XIII
MILLIONS DE DOLLARS											
4	345	246	416	1531	512	424	464	1115	1400	VARIATION DES ACTIFS	
4	187	56	148	585	174	240	271	437	685	SOCIETES PRIVEES NON FINANCIERES	III
3	-2	-3	-	-2	-1	19	-	-2	18	ENTREPRISES PUBLIQUES NON FINANCIERES	IV
3	-2	-3	-	-2	-1	19	-	-2	18	FEDERALES	1.
7	22	38	-68	-65	6	-40	35	3	1	BANQUES ET INSTITUTIONS SIMILAIRES DE PRETS ..	VI
5	5	1	16	7	-	-22	-2	-9	-24	BANQUES A CHARTE	1.
2	17	37	-84	-72	6	-18	37	12	25	AUTRES INSTITUTIONS DE PRETS	2.
	CAISSES POPULAIRES ET CAISSES D'EPARGNE ET DE CREDIT	2.2.
1	7	13	4	23	16	-23	25	19	18	SOCIETES DE FIDUCIE	2.3.
6	16	3	-37	-54	2	-	20	-17	22	SOCIETES DE PRETS HYPOTHECAIRES	2.4.
5	-6	21	-51	-41	-12	5	-8	10	-15	SOCIETES DE FINANCEMENT DE VENTES ET PRETS A LA CONSOMMATION	2.5.
	3	2	-2	3	-	2	6	5	8	SOCIETES D'ASSURANCE ET REGIMES DE PENSION ...	VII
	3	2	-2	3	-	2	6	5	8	SOCIETES D'ASSURANCE-INCENDIE ET RISQUES DIVERS	3.
9	-7	32	57	151	39	30	30	94	99	AUTRES INSTITUTIONS FINANCIERES PRIVEES	VIII
1	-	1	-2	-	1	3	-3	2	1	COURTIERS DE PLACEMENT	1.
1	-	1	-1	-1	-	-	-	-	-	FONDS MUTUELS	2.
1	-1	5	-17	-12	4	92	11	5	107	SOCIETES DE PLACEMENTS A CAPITAL FIXE	3.
8	-6	25	77	164	34	-65	22	87	-9	AUTRES, N.C.A.	4.
5	142	121	281	859	294	173	122	578	589	RESTE DU MONDE	XIII

TABLE 3-39. CATEGORIES, QUARTERLY AND ANNUALLY
GOVERNMENT CLAIMS, SECTOR AND SUBSECTOR TRANSACTIONS
(FINANCIAL ACCOUNTS, CATEGORIES 3513 AND 2513)

SEC- TOR	SUB- SECTOR	1969					1970				
		I	II	III	IV	ANNUAL	I	II	III	IV	ANNUAL
		MILLIONS OF DOLLARS									
	CHANGE IN LIABILITIES	353	241	463	482	1539	951	1195	760	487	3
IV	NON-FINANCIAL GOVERNMENT ENTERPRISES	138	150	188	8	484	215	156	188	71	
1.	FEDERAL	56	13	59	-51	77	55	105	25	4	
2.	PROVINCIAL	79	137	130	58	404	161	50	159	67	
3.	MUNICIPAL	3	..	-1	1	3	-1	1	4	..	
V	THE MONETARY AUTHORITIES	-37	-162	4	199	4	512	734	331	67	1
2.	EXCHANGE FUND ACCOUNT	-51	-233	-54	152	-186	495	723	280	-32	1
3.	OTHER	14	71	58	47	190	17	11	51	99	
IX	PUBLIC FINANCIAL INSTITUTIONS	247	220	291	277	1035	226	270	267	332	1
1.	FEDERAL	170	110	184	202	666	140	160	161	256	
2.	PROVINCIAL	77	110	107	75	369	86	110	106	76	
X	FEDERAL GOVERNMENT	19	31	-27	-5	18	28	28	-24	-18	
XI	PROVINCIAL AND LOCAL GOVERNMENTS AND HOSPITALS	-14	2	7	3	-2	-30	7	-2	35	
1.	PROVINCIAL	-14	2	7	2	-3	-30	7	-2	34	
2.	LOCAL	-	-	-	1	1	-	-	-	1	
	CHANGE IN ASSETS	353	241	463	482	1539	951	1195	760	487	3
IV	NON-FINANCIAL GOVERNMENT ENTERPRISES	-4	2	-2	-	-4	-8	15	-19	32	
1.	FEDERAL	1	2	3	-2	4	-	18	-16	-2	
2.	PROVINCIAL	-5	-	-5	1	-9	-8	-3	-3	33	
3.	MUNICIPAL	-	-	-	1	1	-	-	-	1	
V	THE MONETARY AUTHORITIES	7	14	8	21	50	14	21	9	22	
1.	BANK OF CANADA	7	14	8	21	50	14	21	9	22	
IX	PUBLIC FINANCIAL INSTITUTIONS	-9	2	12	11	16	-22	10	1	11	
1.	FEDERAL	-	-	-	10	10	-	-	-	10	
2.	PROVINCIAL	-9	2	12	1	6	-22	10	1	1	
X	FEDERAL GOVERNMENT	182	-55	238	330	695	693	982	506	305	2
XI	PROVINCIAL AND LOCAL GOVERNMENTS AND HOSPITALS	83	157	158	76	474	172	66	175	82	
1.	PROVINCIAL	80	157	159	75	471	173	65	171	82	
2.	LOCAL	3	..	-1	1	3	-1	1	4	..	
XII	SOCIAL SECURITY	94	121	49	44	308	102	101	88	35	
1.	FEDERAL	18	31	-29	-14	6	28	6	-6	-26	
2.	PROVINCIAL	76	90	78	58	302	74	95	94	61	

TABLEAU 3-39. CATEGORIES PAR ANNEES ET TRIMESTRES

ENGAGEMENTS ENVERS ET CRÉANCES SUR DES ENTREPRISES PUBLIQUES, OPERATIONS PAR SECTEURS ET SOUS-SECTEURS
(COMPTES FINANCIERS, CATEGORIES 3513 ET 2513)

1971				1972			1 JAN - 30 SEPT		SOUS- SEC- SEC- TEURS TEURS
II	III	IV	ANNEE	I	II	III	1971	1972	
MILLIONS DE DOLLARS									
360	626	1055	2857	811	719	573	1802	2103	VARIATION DU PASSIF
140	67	313	649	74	213	23	336	310	ENTREPRISES PUBLIQUES NON FINANCIERES IV
65	38	206	440	35	-2	21	234	54	FEDERALES 1.
76	29	96	199	40	215	-1	103	254	PROVINCIALES 2.
-1	..	11	10	-1	..	3	-1	2	MUNICIPALES 3.
-104	198	439	847	275	139	138	408	552	LES AUTORITES MONETAIRES V
-93	353	404	1061	267	189	135	657	591	FONDS DES CHANGES 2.
-11	-155	35	-214	8	-50	3	-249	-39	AUTRES 3.
331	374	293	1296	328	356	359	1003	1043	INSTITUTIONS FINANCIERES PUBLIQUES IX
200	260	212	858	189	192	245	646	626	FEDERALES 1.
131	114	81	438	139	164	114	357	417	PROVINCIALES 2.
-11	-20	-23	14	89	-18	24	37	95	ADMINISTRATION PUBLIQUE FEDERALE X
4	7	33	51	45	29	29	18	103	ADMINISTRATIONS PUBLIQUES PROVINCIALES ET MUNICIPALES ET HOPITAUX XI
4	7	32	50	45	29	29	18	103	PROVINCIALES 1.
-	-	1	1	-	-	-	-	-	MUNICIPALES 2.
360	626	1055	2857	811	719	573	1802	2103	VARIATION DES ACTIFS
-2	6	26	27	41	13	26	1	80	ENTREPRISES PUBLIQUES NON FINANCIERES IV
1	-	-2	-1	1	-14	1	1	-12	FEDERALES 1.
-3	6	27	27	40	27	25	-	92	PROVINCIALES 2.
-	-	1	1	-	-	-	-	-	MUNICIPALES 3.
15	7	13	44	13	20	13	31	46	LES AUTDRITES MONETAIRES V
15	7	13	44	13	20	13	31	46	BANQUE DU CANADA 1.
7	9	7	33	5	2	66	26	73	INSTITUTIONS FINANCIERES PUBLIQUES IX
-	8	2	10	-	-	62	8	62	FEDERALES 1.
7	1	5	23	5	2	4	18	11	PROVINCIALES 2.
146	488	845	2101	486	311	391	1256	1188	ADMINISTRATION PUBLIQUE FEDERALE X
101	46	115	298	89	274	6	183	369	ADMINISTRATIONS PUBLIQUES PROVINCIALES ET MUNICIPALES ET HOPITAUX XI
102	46	104	288	90	274	3	184	367	PROVINCIALES 1.
-1	..	11	10	-1	..	3	-1	2	MUNICIPALES 2.
93	70	49	354	177	99	71	305	347	CAISSES DE SECURITE SDICALE XII
-12	-27	-24	5	88	-6	-39	29	43	FEDERALES 1.
105	97	73	349	89	105	110	276	304	PROVINCIALES 2.

TABLE 3-40. CATEGORIES, QUARTERLY AND ANNUALLY
CORPORATE CLAIMS AND STOCKS, SECTOR AND SUBSECTOR TRANSACTIONS
(FINANCIAL ACCOUNTS, CATEGORIES 3512, 3520 AND 2512, 2520)

SEC- TOR	SUB- SECTOR	1969					1970			
		I	II	III	IV	ANNUAL	I	II	III	IV
		MILLIONS OF DOLLARS								
	CHANGE IN LIABILITIES	523	830	529	481	2363	701	325	282	173
III	NON-FINANCIAL PRIVATE CORPORATIONS	327	498	431	229	1485	555	227	242	147
VI	BANKS AND SIMILAR LENDING INSTITUTIONS	36	167	52	28	283	23	94	-14	-71
1.	CHARTERED BANKS	7	35	2	22	66	12	2	4	-
2.	OTHER LENDING INSTITUTIONS	29	132	50	6	217	11	92	-18	-71
2.3.	TRUST COMPANIES	-5	17	8	-6	14	14	11	-7	41
2.4.	MORTGAGE LOAN COMPANIES	11	71	18	-11	89	2	18	7	-6
2.5.	SALES FINANCE AND CONSUMER LOAN COM- PANIES	23	44	24	23	114	-5	63	-18	-106
VII	INSURANCE COMPANIES AND PENSION FUNDS	-11	4	4	30	27	4	13	34	14
3.	FIRE AND CASUALTY INSURANCE COMPANIES	-11	4	4	30	27	4	13	34	14
VIII	OTHER PRIVATE FINANCIAL INSTITUTIONS	89	41	-24	92	198	-28	-44	11	-21
1.	INVESTMENT DEALERS	4	-	9	-4	9	4	-3	3	3
2.	MUTUAL FUNDS	156	64	45	24	289	2	-39	18	-12
3.	CLOSED-END FUNDS	-33	2	-	-3	-34	12	31	-	-
4.	OTHER, N.E.I.	-38	-25	-78	75	-66	-46	-33	-10	-12
XIII	REST OF THE WORLD	82	120	66	102	370	147	35	9	104
	CHANGE IN ASSETS	523	830	529	481	2363	701	325	282	173
I	PERSONS	-175	-153	-72	-309	-709	83	-286	-261	-366
III	NON-FINANCIAL PRIVATE CORPORATIONS	45	318	228	141	732	162	268	311	136
IV	NON-FINANCIAL GOVERNMENT ENTERPRISES	30	41	-	15	86	-14	1	1	11
1.	FEDERAL	-	-4	-	15	11	-14	1	1	10
2.	PROVINCIAL	30	45	-	-	75	-	-	-	1
VI	BANKS AND SIMILAR LENDING INSTITUTIONS	89	76	74	-15	224	10	37	24	2
1.	CHARTERED BANKS	2	3	31	7	43	21	8	11	29
2.	OTHER LENDING INSTITUTIONS	87	73	43	-22	181	-11	29	13	-27
2.3.	TRUST COMPANIES	21	5	29	-21	34	5	22	-26	-33
2.4.	MORTGAGE LOAN COMPANIES	43	51	-7	1	88	2	1	19	38
2.5.	SALES FINANCE AND CONSUMER LOAN COM- PANIES	23	17	21	-2	59	-18	6	20	-32
VII	INSURANCE COMPANIES AND PENSION FUNDS	175	122	118	170	585	105	108	94	117
1.	LIFE INSURANCE COMPANIES	42	43	24	29	138	32	22	13	35
2.	FRATERNAL BENEFIT SOCIETIES	-	-	1	-	1	-	-	1	-
3.	FIRE AND CASUALTY INSURANCE COMPANIES	4	12	8	11	35	4	15	14	8
4.	PENSION FUNDS	129	67	85	130	411	69	71	66	74
VIII	OTHER PRIVATE FINANCIAL INSTITUTIONS	7	23	20	263	313	94	31	26	10
1.	INVESTMENT DEALERS	-1	-3	-2	-	-6	3	-6	-	1
2.	MUTUAL FUNDS	10	40	17	119	186	52	15	-2	44
3.	CLOSED-END FUNDS	-13	19	-6	8	8	21	28	4	-20
4.	OTHER, N.E.I.	11	-33	11	136	125	18	-6	24	-15
IX	PUBLIC FINANCIAL INSTITUTIONS	17	13	11	17	58	19	8	17	9
1.	FEDERAL	-	-	-	-	-	-	-	-	-
2.	PROVINCIAL	17	13	11	17	58	19	8	17	9
X	FEDERAL GOVERNMENT	1	1	1	4	7	11	-	4	11
XI	PROVINCIAL AND LOCAL GOVERNMENTS AND HOSPITALS	10	1	1	2	14	1	8	7	6
1.	PROVINCIAL	9	-	-	1	10	-	7	6	6
3.	HOSPITALS	1	1	1	1	4	1	1	1	-
XIII	REST OF THE WORLD	324	388	148	193	1053	230	150	59	237

TABLEAU 3-40. CATEGORIES PAR ANNEES ET TRIMESTRES

ENGAGEMENTS ENVERS ET CREANCES SUR DES ENTREPRISES CONSTITUEES ET ACTIONS, OPERATIONS PAR SECTEURS ET SOUS-SECTEURS
(COMPTES FINANCIERS, CATEGORIES 3512, 3520 ET 2512, 2520)

I	1971				1972			1 JAN - 30 SEPT		SEC- TEURS	SOUS- SEC- TEURS
	II	III	IV	ANNEE	I	II	III	1971	1972		
	MILLIONS DE DOLLARS										
6	249	162	-177	720	127	140	170	897	437	VARIATION DU PASSIF	
1	182	182	-	685	99	179	41	685	319	SOCIETES PRIVEES NON FINANCIERES	III
8	65	36	-95	-22	30	-39	66	73	57	BANQUES ET INSTITUTIONS SIMILAIRES DE PRETS ..	VI
	10	-	-2	8	7	-	-	10	7	BANQUES A CHARTE	1.
8	55	36	-93	-30	23	-39	66	63	50	AUTRES INSTITUTIONS DE PRETS	2.
6	14	15	-24	-31	13	1	8	-7	22	SOCIETES DE FIDUCIE	2.3.
3	6	14	-19	4	24	-16	10	23	18	SOCIETES DE PRETS HYPOTHECAIRES	2.4.
5	35	7	-50	-3	-14	-24	48	47	10	SOCIETES DE FINANCEMENT DE VENTES ET PRETS A LA CONSOMMATION	2.5.
7	-11	-1	-13	-8	2	5	23	5	30	SOCIETES D'ASSURANCE ET REGIMES DE PENSION ...	VII
7	-11	-1	-13	-8	2	5	23	5	30	SOCIETES D'ASSURANCE-INCENDIE ET RISQUES DIVERS	3.
0	-55	-60	-135	-240	-89	-95	-90	-105	-274	AUTRES INSTITUTIONS FINANCIERES PRIVEES	VIII
7	-2	-11	-4	-10	6	-2	3	-6	7	COURTIERS DE PLACEMENT	1.
6	-18	-28	-63	-103	-95	-88	-17	-40	-200	FONDS MUTUELS	2.
	-	1	-	1	-1	-	3	1	2	SOCIETES DE PLACEMENTS A CAPITAL FIXE	3.
3	-35	-22	-68	-128	1	-5	-79	-60	-83	AUTRES, N.C.A.	4.
6	68	5	66	305	85	90	130	239	305	RESTE DU MONDE	XIII
6	249	162	-177	720	127	140	170	897	437	VARIATION DES ACTIFS	
0	-316	-374	-847	-1727	-633	-600	-488	-880	-1721	PARTICULIERS	I
6	219	96	114	655	249	457	280	541	986	SOCIETES PRIVEES NON FINANCIERES	III
4	-1	-3	1	1	-	19	3	-	22	ENTREPRISES PUBLIQUES NON FINANCIERES	IV
	-2	-3	-	-2	-1	19	3	-2	21	FEDERALES	1.
1	1	-	1	3	1	-	-	2	1	PROVINCIALES	2.
9	23	45	-56	-37	17	-34	37	19	20	BANQUES ET INSTITUTIONS SIMILAIRES DE PRETS ..	VI
5	5	1	16	7	-	-22	-2	-9	-24	BANQUES A CHARTE	1.
4	18	44	-72	-44	17	-12	39	28	44	AUTRES INSTITUTIONS DE PRETS	2.
1	8	18	10	35	25	-17	29	25	37	SOCIETES DE FIDUCIE	2.3.
7	16	5	-34	-50	3	-	18	-16	21	SOCIETES DE PRETS HYPOTHECAIRES	2.4.
	-6	21	-48	-29	-11	5	-8	19	-14	SOCIETES DE FINANCEMENT DE VENTES ET PRETS A LA CONSOMMATION	2.5.
9	168	284	311	882	210	247	216	571	673	SOCIETES D'ASSURANCE ET REGIMES DE PENSION ...	VII
1	60	60	54	227	56	67	65	173	188	SOCIETES D'ASSURANCE-VIE	1.
	-	1	-	1	-	-	1	1	1	SOCIETES DE SECOURS MUTUELS	2.
	7	32	20	74	16	11	19	54	46	SOCIETES D'ASSURANCE-INCENDIE ET RISQUES DIVERS	3.
5	101	191	237	580	138	169	131	343	438	REGIMES DE PENSIONS EN FIDUCIE	4.
	12	23	5	117	-33	-125	-39	112	-197	AUTRES INSTITUTIONS FINANCIERES PRIVEES	VIII
	1	-	7	8	-1	-1	1	1	-1	COURTIERS DE PLACEMENT	1.
	17	-9	-30	22	-82	-24	-6	52	-112	FONDS MUTUELS	2.
	-2	7	63	63	6	-44	5	-	-33	SOCIETES DE PLACEMENTS A CAPITAL FIXE	3.
	-4	25	-35	24	44	-56	-39	59	-51	AUTRES, N.C.A.	4.
	8	24	21	72	1	14	68	51	83	INSTITUTIONS FINANCIERES PUBLIQUES	IX
	-	-	-	-	-	-	28	-	28	FEDERALES	1.
	8	24	21	72	1	14	40	51	55	PROVINCIALES	2.
	12	2	8	24	9	-1	6	16	14	ADMINISTRATION PUBLIQUE FEDERALE	X
	1	1	-	3	1	1	1	3	3	ADMINISTRATIONS PUBLIQUES PROVINCIALES ET MUNICIPALES ET HOPITAUX	XI
	-	-	-	-	-	-	-	-	-	PROVINCIALES	1.
	1	1	-	3	1	1	1	3	3	HOPITAUX	3.
	123	64	266	730	306	162	86	464	554	RESTE DU MONDE	XIII

TABLE 3-41. CATEGORIES, QUARTERLY AND ANNUALLY
STOCKS, SECTOR AND SUBSECTOR TRANSACTIONS
(FINANCIAL ACCOUNTS, CATEGORIES 3520 AND 2520)

SEC- TOR	SUB- SECTOR	1969					1970				
		I	II	III	IV	ANNUAL	I	II	III	IV	ANNUAL
		MILLIONS OF DOLLARS									
	CHANGE IN LIABILITIES	514	419	464	463	1860	388	50	149	103	
III	NON-FINANCIAL PRIVATE CORPORATIONS	370	224	456	328	1378	423	73	108	65	
VI	BANKS AND SIMILAR LENDING INSTITUTIONS	12	137	-1	41	189	12	20	14	53	
1.	CHARTERED BANKS	7	35	2	22	66	12	2	4	-	
2.	OTHER LENDING INSTITUTIONS	5	102	-3	19	123	-	18	10	53	
2.1.	QUEBEC SAVINGS BANKS	-	-	-	-	-	-	-	-	-	
2.3.	TRUST COMPANIES	2	8	3	-2	11	2	-4	-2	44	
2.4.	MORTGAGE LOAN COMPANIES	1	84	-4	6	87	2	5	13	9	
2.5.	SALES FINANCE AND CONSUMER LOAN COM- PANIES	2	10	-2	15	25	-4	17	-1	-	
VII	INSURANCE COMPANIES AND PENSION FUNDS	1	1	2	7	11	-6	-1	13	2	
3.	FIRE AND CASUALTY INSURANCE COMPANIES	1	1	2	7	11	-6	-1	13	2	
VIII	OTHER PRIVATE FINANCIAL INSTITUTIONS	131	57	7	87	282	-41	-42	14	-17	
1.	INVESTMENT DEALERS	-	2	-	1	3	-1	2	4	-	
2.	MUTUAL FUNDS	156	64	45	24	289	2	-39	18	-12	
3.	CLOSED-END FUNDS	-33	2	-	-3	-34	12	31	-	-	
4.	OTHER, N.E.I.	8	-11	-38	65	24	-54	-36	-8	-5	
	CHANGE IN ASSETS	355	393	189	336	1273	206	106	167	36	
III	NON-FINANCIAL PRIVATE CORPORATIONS	-12	93	2	35	118	-44	23	73	-121	
IV	NON-FINANCIAL GOVERNMENT ENTERPRISES	30	45	-	-	75	-	-	-	1	
1.	FEDERAL	-	-	-	-	-	-	-	-	-	
2.	PROVINCIAL	30	45	-	-	75	-	-	-	1	
VI	BANKS AND SIMILAR LENDING INSTITUTIONS	31	1	6	1	39	1	-2	1	-4	
2.	OTHER LENDING INSTITUTIONS	31	1	6	1	39	1	-2	1	-4	
2.3.	TRUST COMPANIES	-1	2	7	1	9	4	-2	1	-2	
2.4.	MORTGAGE LOAN COMPANIES	32	-1	-1	-	30	-2	-	-	-2	
2.5.	SALES FINANCE AND CONSUMER LOAN COM- PANIES	-	-	-	-	-	-1	-	-	-	
VII	INSURANCE COMPANIES AND PENSION FUNDS	180	121	118	164	583	111	107	90	123	
1.	LIFE INSURANCE COMPANIES	42	43	24	29	138	32	22	13	35	
2.	FRATERNAL BENEFIT SOCIETIES	-	-	1	-	1	-	-	1	-	
3.	FIRE AND CASUALTY INSURANCE COMPANIES	9	11	8	5	33	10	14	10	14	
4.	PENSION FUNDS	129	67	85	130	411	69	71	66	74	
VIII	OTHER PRIVATE FINANCIAL INSTITUTIONS	-11	-7	16	118	116	73	38	-1	24	
1.	INVESTMENT DEALERS	-	-6	-2	1	-7	3	-8	-	-	
2.	MUTUAL FUNDS	9	41	17	119	186	52	15	1	37	
3.	CLOSED-END FUNDS	-13	6	6	2	1	14	26	-	-16	
4.	OTHER, N.E.I.	-7	-48	-5	-4	-64	4	5	-2	3	
IX	PUBLIC FINANCIAL INSTITUTIONS	17	13	11	17	58	19	8	17	9	
1.	FEDERAL	-	-	-	-	-	-	-	-	-	
2.	PROVINCIAL	17	13	11	17	58	19	8	17	9	
X	FEDERAL GOVERNMENT	1	1	1	4	7	11	-	4	11	
XI	PROVINCIAL AND LOCAL GOVERNMENTS AND HOSPITALS	10	1	1	2	14	1	8	7	6	
1.	PROVINCIAL	9	-	-	1	10	-	7	6	6	
3.	HOSPITALS	1	1	1	1	4	1	1	1	-	
XIII	REST OF THE WORLD	109	125	34	-5	263	34	-76	-24	-13	

TABLEAU 3-41. CATEGORIES PAR ANNEES ET TRIMESTRES

ACTIONS, OPERATIONS PAR SECTEURS ET SOUS-SECTEURS

(COMPTES FINANCIERS, CATEGORIES 3520 ET 2520)

1971				1972			1 JAN - 30 SEPT		SEC- TEURS	SOUS- SEC- TEURS
II	III	IV	ANNEE	I	II	III	1971	1972		
MILLIONS DE DOLLARS										
167	238	52	539	136	-136	108	487	108	VARIATION DU PASSIF	
178	252	135	625	199	-67	136	490	268	SOCIETES PRIVEES NON FINANCIERES III	
15	12	-7	25	22	21	-	32	43	BANQUES ET INSTITUTIONS SIMILAIRES DE PRETS .. VI	
10	-	-2	8	7	-	-	10	7	BANQUES A CHARTE 1.	
5	12	-5	17	15	21	-	22	36	AUTRES INSTITUTIONS DE PRETS 2.	
-	-	-	-	-	-	-	-	-	BANQUES D'EPARGNE DU QUEBEC 2.1.	
2	6	9	18	13	1	8	9	22	SOCIETES DE FIDUCIE 2.3.	
4	5	-	11	2	4	1	11	7	SOCIETES DE PRETS HYPOTHECAIRES 2.4.	
-1	1	-14	-12	-	16	-9	2	7	SOCIETES DE FINANCEMENT DE VENTES ET PRETS A LA CONSOMMATION 2.5.	
-	1	5	16	2	2	21	11	25	SOCIETES D'ASSURANCE ET REGIMES DE PENSION ... VII	
-	1	5	16	2	2	21	11	25	SOCIETES D'ASSURANCE-INCENDIE ET RISQUES DIVERS 3.	
-26	-27	-81	-127	-87	-92	-49	-46	-228	AUTRES INSTITUTIONS FINANCIERES PRIVEES VIII	
-	-1	-8	-9	9	-	-2	-1	7	COURTIERS DE PLACEMENT 1.	
-18	-28	-63	-103	-95	-88	-17	-40	-200	FONDS MUTUELS 2.	
-	1	-	1	-1	-	3	1	2	SOCIETES DE PLACEMENTS A CAPITAL FIXE 3.	
-8	1	-10	-16	-	-4	-33	-6	-37	AUTRES, N.C.A. 4.	
220	290	254	916	248	316	194	662	758	VARIATION DES ACTIFS	
32	40	-34	70	75	217	9	104	301	SOCIETES PRIVEES NON FINANCIERES III	
1	-	1	3	1	-	3	2	4	ENTREPRISES PUBLIQUES NON FINANCIERES IV	
-	-	-	-	-	-	3	-	3	FEDERALES 1.	
1	-	1	3	1	-	-	2	1	PROVINCIALES 2.	
1	7	12	28	11	6	2	16	19	BANQUES ET INSTITUTIONS SIMILAIRES DE PRETS .. VI	
1	7	12	28	11	6	2	16	19	AUTRES INSTITUTIONS DE PRETS 2.	
1	5	6	12	9	6	4	6	19	SOCIETES DE FIDUCIE 2.3.	
-	2	3	4	1	-	-2	1	-1	SOCIETES DE PRETS HYPOTHECAIRES 2.4.	
-	-	3	12	1	-	-	9	1	SOCIETES DE FINANCEMENT DE VENTES ET PRETS A LA CONSOMMATION 2.5.	
165	282	313	879	210	245	210	566	665	SOCIETES D'ASSURANCE ET REGIMES DE PENSION ... VII	
60	60	54	227	56	67	65	173	188	SOCIETES D'ASSURANCE-VIE 1.	
-	1	-	1	-	-	1	1	1	SOCIETES DE SECOURS MUTUELS 2.	
4	30	22	71	16	9	13	49	38	SOCIETES D'ASSURANCE-INCENDIE ET RISQUES DIVERS 3.	
101	191	237	580	138	169	131	343	438	REGIMES DE PENSIONS EN FIDUCIE 4.	
19	-9	-52	-34	-72	-155	-69	18	-296	AUTRES INSTITUTIONS FINANCIERES PRIVEES VIII	
1	-1	9	8	-2	-4	4	-1	-2	COURTIERS DE PLACEMENT 1.	
17	-10	-29	23	-82	-24	-6	52	-112	FONDS MUTUELS 2.	
-1	2	80	75	2	-136	-6	-5	-140	SOCIETES DE PLACEMENTS A CAPITAL FIXE 3.	
2	-	-112	-140	10	9	-61	-28	-42	AUTRES, N.C.A. 4.	
8	24	21	72	1	14	68	51	83	INSTITUTIONS FINANCIERES PUBLIQUES IX	
-	-	-	-	-	-	28	-	28	FEDERALES 1.	
8	24	21	72	1	14	40	51	55	PROVINCIALES 2.	
12	2	8	24	9	-1	6	16	14	ADMINISTRATION PUBLIQUE FEDERALE X	
1	1	-	3	1	1	1	3	3	ADMINISTRATIONS PUBLIQUES PROVINCIALES ET MUNICIPALES ET HOPITAUX XI	
-	-	-	-	-	-	-	-	-	PROVINCIALES 1.	
1	1	-	3	1	1	1	3	3	HOPITAUX 3.	
-19	-57	-15	-129	12	-11	-36	-114	-35	RESTE DU MONDE XIII	

TABLEAU 3-42. CATEGORIES PAR ANNEES ET TRIMESTRES

INVESTISSEMENTS ETRANGERS, OPERATIONS PAR SECTEURS ET SOUS-SECTEURS

(COMPTES FINANCIERS, CATEGORIES 3530 ET 2530)

1971				1972			1 JAN - 30 SEPT		SOUS- SEC- SEC- TEURS TEURS
II	III	IV	ANNEE	I	II	III	1971	1972	
MILLIONS DE DOLLARS									
-57	-61	-38	-218	-59	-93	-94	-180	-246	VARIATION DU PASSIF
-57	-61	-38	-218	-59	-93	-94	-180	-246	RESTE DU MONDE XIII
-57	-61	-38	-218	-59	-93	-94	-180	-246	VARIATION DES ACTIFS
-42	-142	41	-243	157	-2	28	-284	183	PARTICULIERS I
3	50	-16	48	-180	29	-17	64	-168	SOCIETES PRIVEES NON FINANCIERES III
-	-	2	-	-2	1	-1	-2	-2	ENTREPRISES PUBLIQUES NON FINANCIERES IV
-	-	2	-	-2	1	-1	-2	-2	FEDERALES 1.
-	-	-	-	-	-	-	-	-	PROVINCIALES 2.
-9	31	-26	7	46	-34	-33	33	-21	BANQUES ET INSTITUTIONS SIMILAIRES DE PRETS .. VI
-9	31	-26	7	46	-34	-33	33	-21	AUTRES INSTITUTIONS DE PRETS 2.
-5	19	-19	-3	59	-34	-29	16	-4	SOCIETES DE FIDUCIE 2.3.
-	5	-6	-	-1	-	-4	6	-5	SOCIETES DE PRETS HYPOTHECAIRES 2.4.
-4	7	-1	10	-12	-	-	11	-12	SOCIETES DE FINANCEMENT DE VENTES ET PRETS A LA CONSOMMATION 2.5.
27	-7	-3	31	-13	-22	7	34	-28	SOCIETES D'ASSURANCE ET REGIMES DE PENSION ... VII
-	-	-	-	-	-	-	-	-	SOCIETES DE SECOURS MUTUELS 2.
8	-1	5	10	-2	-1	-3	5	-6	SOCIETES D'ASSURANCE-INCENDIE ET RISQUES DIVERS 3.
19	-6	-8	21	-11	-21	10	29	-22	REGIMES DE PENSIONS EN FIDUCIE 4.
-36	7	-11	-36	-67	-67	-78	-25	-212	AUTRES INSTITUTIONS FINANCIERES PRIVEES VIII
2	7	-7	-	-	-	-	7	-	COURTIERS DE PLACEMENT 1.
-40	-14	-34	-84	-67	-62	-77	-50	-206	FONDS MUTUELS 2.
1	-2	-5	-4	-6	-2	1	1	-7	SOCIETES DE PLACEMENTS A CAPITAL FIXE 3.
1	16	35	52	6	-3	-2	17	1	AUTRES, N.C.A. 4.
-	-	-	-	-	-	-	-	-	INSTITUTIONS FINANCIERES PUBLIQUES IX
-	-	-	-	-	-	-	-	-	PROVINCIALES 2.
-	-	-25	-25	-	2	-	-	2	ADMINISTRATION PUBLIQUE FEDERALE X
-	-	-	-	-	-	-	-	-	ADMINISTRATIONS PUBLIQUES PROVINCIALES ET MUNICIPALES ET HOPITAUX XI
-	-	-	-	-	-	-	-	-	PROVINCIALES 1.

TABLE 3-43. CATEGORIES, QUARTERLY AND ANNUALLY
OTHER LIABILITIES AND FINANCIAL ASSETS, SECTOR AND SUBSECTOR TRANSACTIONS
(FINANCIAL ACCOUNTS, CATEGORIES 3610 AND 2610)

SEC- TOR	SUB- SECTOR	1969					1970					
		I	II	III	IV	ANNUAL	I	II	III	IV	ANNUAL	
		MILLIONS OF DOLLARS										
		CHANGE IN LIABILITIES	-49	-133	-3	-85	-270	173	814	59	220	1
III		NON-FINANCIAL PRIVATE CORPORATIONS	-148	-17	-13	118	-60	-120	245	-73	41	
IV		NON-FINANCIAL GOVERNMENT ENTERPRISES	-16	75	-25	18	52	4	-11	-15	27	
	1.	FEDERAL	5	35	-20	-5	15	20	-42	-6	4	
	2.	PROVINCIAL	-21	40	-5	23	37	-16	31	-9	23	
	3.	MUNICIPAL	
V		THE MONETARY AUTHORITIES	123	-124	13	-4	8	86	-76	-28	129	
	1.	BANK OF CANADA	123	-124	13	-4	8	86	-76	-28	129	
VI		BANKS AND SIMILAR LENDING INSTITUTIONS	101	43	187	-92	239	12	112	-33	-140	
	1.	CHARTERED BANKS	38	47	65	-39	111	-45	62	-29	-92	
	2.	OTHER LENDING INSTITUTIONS	63	-4	122	-53	128	57	50	-4	-48	
	2.1.	QUEBEC SAVINGS BANKS	-1	-	-	-	-1	-	-	-	-	
	2.2.	CREDIT UNIONS AND CAISSES POPULAIRES ...	1	3	1	1	6	3	4	2	1	
	2.3.	TRUST COMPANIES	11	-20	21	-	12	29	-16	20	-9	
	2.4.	MORTGAGE LOAN COMPANIES	30	-28	21	-10	13	11	-11	19	3	
	2.5.	SALES FINANCE AND CONSUMER LOAN COM- PANIES	22	41	79	-44	98	14	73	-45	-43	
VII		INSURANCE COMPANIES AND PENSION FUNDS	11	56	76	32	175	13	75	67	16	
	3.	FIRE AND CASUALTY INSURANCE COMPANIES	11	56	76	32	175	13	75	67	16	
VIII		OTHER PRIVATE FINANCIAL INSTITUTIONS	13	29	-40	-45	-43	34	147	34	-104	
	1.	INVESTMENT DEALERS	-2	34	-24	-81	-71	51	137	47	-112	
	2.	MUTUAL FUNDS	4	-	3	-	1	-	-	-1	-2	
	3.	CLOSED-END FUNDS	13	-	1	3	6	1	-	-	-4	
	4.	OTHER, N.E.I.	2	-5	-20	33	21	-18	10	-12	14	
IX		PUBLIC FINANCIAL INSTITUTIONS	-5	29	21	9	54	6	21	25	-	
	1.	FEDERAL	3	9	20	12	44	14	6	18	1	
	2.	PROVINCIAL	-8	20	1	-3	10	-8	15	7	-1	
X		FEDERAL GOVERNMENT	-40	55	50	-224	-159	167	16	252	-24	
XI		PROVINCIAL AND LOCAL GOVERNMENTS AND HOSPITALS	75	-14	-22	-59	-20	132	-15	-2	8	
	1.	PROVINCIAL	74	-15	-24	-61	-26	123	-23	-10	-	
	2.	LOCAL	4	4	5	5	18	5	5	5	5	
	3.	HOSPITALS	-3	-3	-3	-3	-12	4	3	3	3	
XIII		REST OF THE WORLD	-163	-265	-250	162	-516	-161	300	-168	267	
		CHANGE IN ASSETS	-49	-133	-3	-85	-270	173	814	59	220	1
II		UNINCORPORATED BUSINESS	383	-177	-180	-456	-430	790	-421	99	263	
III		NON-FINANCIAL PRIVATE CORPORATIONS	189	187	212	66	654	-11	399	28	-337	
IV		NON-FINANCIAL GOVERNMENT ENTERPRISES	27	-35	7	23	22	19	-4	-8	29	
	1.	FEDERAL	31	-37	2	18	14	14	2	-12	26	
	2.	PROVINCIAL	-4	2	5	5	8	5	-6	4	3	
	3.	MUNICIPAL	
V		THE MONETARY AUTHORITIES	-83	39	-8	-3	-55	-12	131	-115	266	
	1.	BANK OF CANADA	-83	39	-8	-3	-55	-12	127	-124	264	
	2.	EXCHANGE FUND ACCOUNT	-	-	-	-	-	-	4	9	2	
VI		BANKS AND SIMILAR LENDING INSTITUTIONS	-116	-275	-192	204	-379	-273	432	-165	263	
	1.	CHARTERED BANKS	-144	-280	-232	223	-433	-280	351	-192	264	
	2.	OTHER LENDING INSTITUTIONS	28	5	40	-19	54	7	81	27	-1	
	2.1.	QUEBEC SAVINGS BANKS	-2	-12	2	12	-	-7	-3	1	-1	
	2.2.	CREDIT UNIONS AND CAISSES POPULAIRES ...	19	22	-4	-20	17	-24	56	-25	-9	
	2.3.	TRUST COMPANIES	5	5	12	-5	17	23	4	32	-10	
	2.4.	MORTGAGE LOAN COMPANIES	9	-2	2	-1	8	8	4	1	-9	
	2.5.	SALES FINANCE AND CONSUMER LOAN COM- PANIES	-3	-8	28	-5	12	7	20	18	28	
VII		INSURANCE COMPANIES AND PENSION FUNDS	-3	8	-5	21	21	23	1	-7	-41	
	2.	FRATERNAL BENEFIT SOCIETIES	-	-	-	-	-	-	1	-	-	
	3.	FIRE AND CASUALTY INSURANCE COMPANIES	-4	10	-7	13	12	24	-2	-13	-6	
	4.	PENSION FUNDS	1	-2	2	8	9	-1	2	6	-35	
VIII		OTHER PRIVATE FINANCIAL INSTITUTIONS	1	-12	9	32	30	-12	6	1	2	
	1.	INVESTMENT DEALERS	-44	1	16	-27	-10	4	-4	-	
	2.	MUTUAL FUNDS	5	1	5	5	16	-	6	-1	1	
	3.	CLOSED-END FUNDS	-3	-	-	1	-2	-	-	-2	-	
	4.	OTHER, N.E.I.	-1	31	3	10	43	-2	-4	8	1	
IX		PUBLIC FINANCIAL INSTITUTIONS	-	6	8	7	21	-5	12	34	1	
	1.	FEDERAL	-2	6	2	10	16	-10	13	29	3	
	2.	PROVINCIAL	2	-	6	-3	5	5	-1	5	-2	
X		FEDERAL GOVERNMENT	-18	-334	-15	37	-330	-62	-273	53	54	
XI		PROVINCIAL AND LOCAL GOVERNMENTS AND HOSPITALS	-89	106	8	81	106	-148	159	-1	71	
	1.	PROVINCIAL	-106	88	-10	63	35	-161	147	-13	59	
	2.	LOCAL	12	12	12	12	48	12	12	12	12	
	3.	HOSPITALS	5	6	6	6	23	1	-	-	-	
XII		SOCIAL SECURITY	-3	-	-	-1	-4	-	-2	-	1	
	1.	FEDERAL	-3	-	-	-1	-4	-	-2	-	1	
XIII		REST OF THE WORLD	-337	354	153	-96	74	-136	374	140	-352	

TABLEAU 3-43. CATEGORIES PAR ANNEES ET TRIMESTRES
AUTRES ELEMENTS DU PASSIF ET DES ACTIFS FINANCIERS, OPERATIONS PAR SECTEURS ET SOUS-SECTEURS
(COMPTES FINANCIERS, CATEGORIES 3610 ET 2610)

1971				1972			1 JAN - 30 SEPT			SEC- TEURS	SOUS- SEC- TEURS
II	III	IV	ANNEE	I	II	III	1971	1972			
MILLIONS DE DOLLARS											
209	905	147	1618	-23	151	627	1471	755	VARIATION DU PASSIF		
239	186	207	534	-324	245	87	327	8	SOCIETES PRIVEES NON FINANCIERES	III	
39	-4	61	114	-3	29	3	53	29	ENTREPRISES PUBLIQUES NON FINANCIERES	IV	
11	-11	25	45	11	-10	4	20	5	FEDERALES	1.	
28	7	36	69	-14	39	-1	33	24	PROVINCIALES	2.	
..	MUNICIPALES	3.	
-82	-11	81	-8	240	-120	-37	-89	83	LES AUTORITES MONETAIRES	V	
-82	-11	81	-8	240	-120	-37	-89	83	BANQUE DU CANADA	1.	
68	175	-180	263	189	63	216	443	468	BANQUES ET INSTITUTIONS SIMILAIRES DE PRETS ..	VI	
99	35	-66	108	71	82	50	174	203	BANQUES A CHARTE	1.	
-31	140	-114	155	118	-19	166	269	265	AUTRES INSTITUTIONS DE PRETS	2.	
2	-1	-1	-	1	2	-	1	3	BANQUES D'EPARGNE DU QUEBEC	2.1.	
7	10	2	19	10	4	13	17	27	CAISSES POPULAIRES ET CAISSES D'EPARGNE ET		
-43	51	-22	26	41	-36	39	48	44	DE CREDIT	2.2.	
-4	11	8	37	6	-10	13	29	9	SOCIETES DE FIDUCIE	2.3.	
7	69	-101	73	60	21	101	174	182	SOCIETES DE PRETS HYPOTHECAIRES	2.4.	
40	58	76	165	4	77	81	89	162	SOCIETES DE FINANCEMENT DE VENTES ET PRETS		
40	58	76	165	4	77	81	89	162	A LA CONSOMMATION	2.5.	
-281	141	-5	173	83	-2	-108	178	-27	SOCIETES D'ASSURANCE ET REGIMES DE PENSION ...	VII	
-292	141	-11	161	89	1	-103	172	-13	SOCIETES D'ASSURANCE-INCENDIE ET RISQUES		
-1	-3	-	-1	-	1	-3	-1	-2	DIVERS	3.	
10	2	6	13	-6	-5	-3	7	-14	AUTRES INSTITUTIONS FINANCIERES PRIVEES	VIII	
18	30	5	55	4	40	12	50	56	COURTIERS DE PLACEMENT	1.	
5	29	8	52	14	19	18	44	51	FONDS MUTUELS	2.	
13	1	-3	3	-10	21	-6	6	5	SOCIETES DE PLACEMENTS A CAPITAL FIXE	3.	
95	308	-79	260	31	264	381	339	676	AUTRES, N.C.A.	4.	
-26	18	-32	39	21	-18	5	71	8	INSTITUTIONS FINANCIERES PUBLIQUES	IX	
-34	10	-40	6	12	-27	-3	46	-18	FEDERALES	1.	
5	5	5	20	5	6	5	15	16	PROVINCIALES	2.	
3	3	3	13	4	3	3	10	10	MUNICIPALES	3.	
99	4	13	23	-268	-427	-13	10	-708	HOPITAUX	3.	
209	905	147	1618	-23	151	627	1471	755	RESTE DU MONDE	XIII	
38	928	-471	1379	611	1116	-96	1850	1631	VARIATION DES ACTIFS		
126	204	86	791	-95	129	187	705	221	ENTREPRISES NON CONSTITUEES EN SOCIETES	II	
13	10	-20	21	22	-11	22	41	33	SOCIETES PRIVEES NON FINANCIERES	III	
10	4	-22	-1	20	-10	14	21	24	ENTREPRISES PUBLIQUES NON FINANCIERES	IV	
3	6	2	22	2	-1	8	20	9	FEDERALES	1.	
..	PROVINCIALES	2.	
81	-63	212	-18	6	-15	28	-230	19	MUNICIPALES	3.	
81	-62	211	-21	7	-15	28	-232	20	LES AUTORITES MONETAIRES	V	
148	-23	11	173	-203	-382	-61	162	-646	BANQUE DU CANADA	1.	
130	-9	10	130	-261	-462	-30	120	-753	FONDS DES CHANGES	2.	
18	-14	1	43	58	80	-31	42	107	BANQUES ET INSTITUTIONS SIMILAIRES DE PRETS ..	VI	
-6	2	4	5	8	-11	-1	1	-4	BANQUES A CHARTE	1.	
39	-19	-38	-34	-20	75	-76	4	-21	AUTRES INSTITUTIONS DE PRETS	2.	
4	-3	-9	6	11	2	12	15	25	BANQUES D'EPARGNE DU QUEBEC	2.1.	
-9	9	-	21	16	9	4	21	29	CAISSES POPULAIRES ET CAISSES D'EPARGNE ET		
-10	-3	44	45	43	5	30	1	78	DE CREDIT	2.2.	
12	17	19	44	-5	18	4	25	17	SOCIETES DE FIDUCIE	2.3.	
1	-	-	1	-	1	-	1	1	SOCIETES DE PRETS HYPOTHECAIRES	2.4.	
-2	-7	7	9	9	5	5	2	19	SOCIETES DE FINANCEMENT DE VENTES ET PRETS		
13	24	12	34	-14	12	-1	22	-3	A LA CONSOMMATION	2.5.	
9	-9	-43	-42	-2	3	-7	1	-6	SOCIETES D'ASSURANCE ET REGIMES DE PENSION ...	VII	
-1	-	1	-2	1	-	1	-3	2	SOCIETES D'ASSURANCE-INCENDIE ET RISQUES		
-	-1	-	-1	2	-2	-	-1	-1	DIVERS	3.	
10	-8	-44	-39	-7	8	-8	5	-7	REGIMES DE PENSIONS EN FIDUCIE	4.	
-12	14	6	29	15	-10	10	23	15	AUTRES INSTITUTIONS FINANCIERES PRIVEES	VIII	
-10	8	8	23	9	-7	2	15	4	COURTIERS DE PLACEMENT	1.	
-2	6	-2	6	6	-3	8	8	11	FONDS MUTUELS	2.	
-204	176	116	202	131	-285	93	86	-61	SOCIETES DE PLACEMENTS A CAPITAL FIXE	3.	
68	16	147	109	86	101	26	-38	213	AUTRES, N.C.A.	4.	
56	4	135	60	72	89	13	-75	174	INSTITUTIONS FINANCIERES PUBLIQUES	IX	
12	12	12	48	13	12	13	36	38	FEDERALES	1.	
-	-	-	1	1	-	-	1	1	PROVINCIALES	2.	
-	-	10	11	1	-	-	1	1	MUNICIPALES	3.	
-	-	10	11	1	-	-	1	1	HOPITAUX	3.	
-70	-365	74	-1081	-590	-513	421	-1155	-682	CAISSES DE SECURITE SOCIALE	XII	
									FEDERALES	1.	
									RESTE DU MONDE	XIII	

TABLEAU 3-44. CATEGORIES PAR ANNEES ET TRIMESTRES

RESERVES MONETAIRES OFFICIELLES (COMPENSATION), OPERATIONS PAR SECTEURS ET SOUS-SECTEURS

(COMPTES FINANCIERS, CATEGORIES 3700 ET 2700)

1971				1972			1 JAN - 30 SEPT		SOUS- SEC- TEURS	SOUS- SEC- TEURS
II	III	IV	ANNEE	I	II	III	1971	1972		
MILLIONS DE DOLLARS										
-	-	-	-	-	-	-	-	-	VARIATION DU PASSIF	
-	-	-	-	-	-	-	-	-	LES AUTORITES MONETAIRES V	
-	-	-	-	-	-	-	-	-	BANQUE DU CANADA 1.	
-	-	-	-	-	-	-	-	-	VARIATION DES ACTIFS	
-	-	-	-	-	-	-	-	-	RESTE DU MONDE XIII	

STATISTICS CANADA LIBRARY
BIBLIOTHEQUE STATISTIQUE CANADA



1010690255

