

3



Catalogue no. 13-220-XPB  
System of National Accounts

# National Tourism Indicators

Historical Estimates  
1986 to 1995

N° 13-220-XPB au catalogue  
Système de comptabilité nationale

# Indicateurs nationaux du tourisme

Estimations historiques  
1986 à 1995

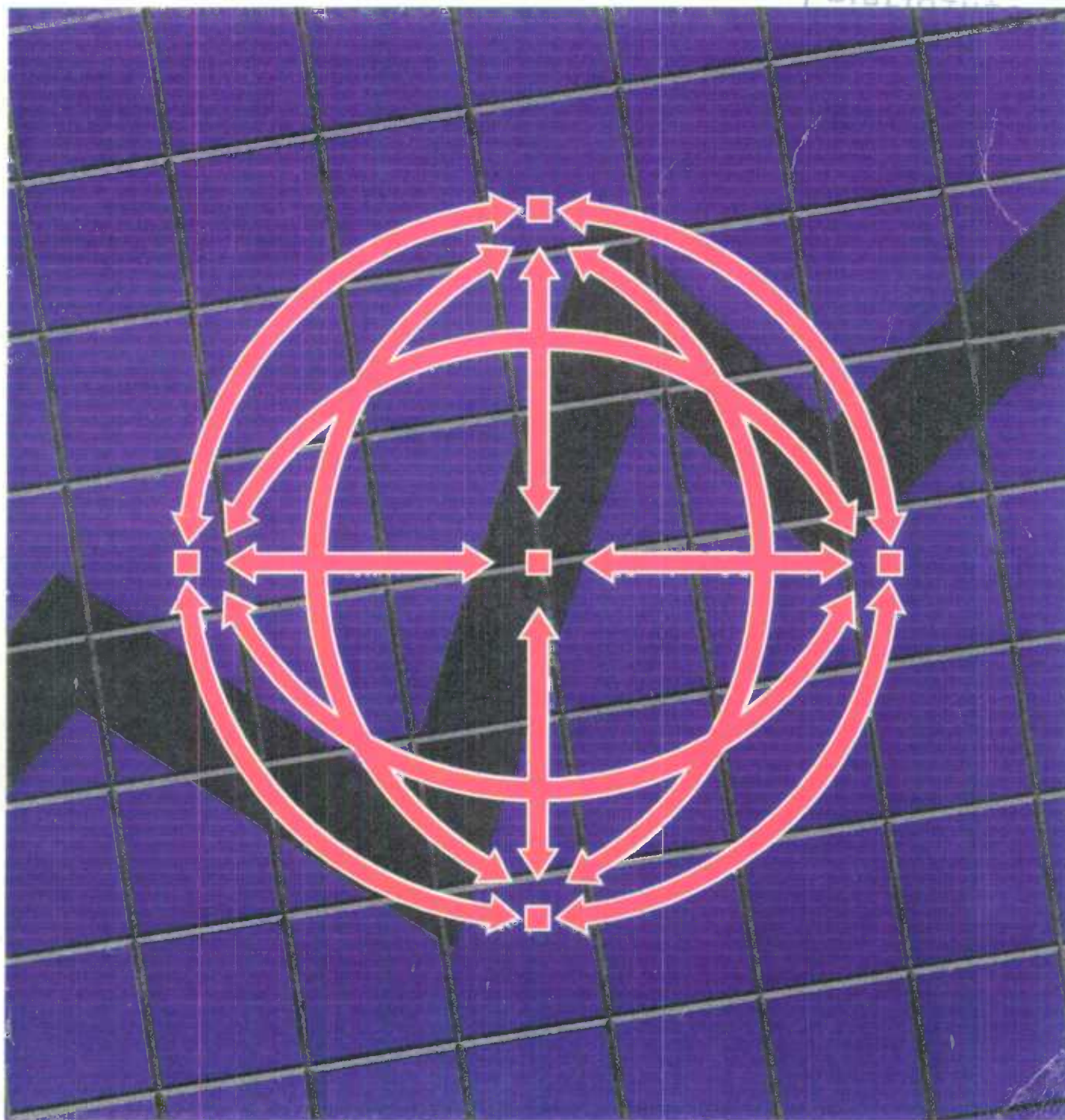

Statistics  
Canada

Statistique  
Canada

Canada

CANADIAN  
TOURISM  
COMMISSION



COMMISSION  
CANADIENNE  
DU TOURISME



Statistics Canada  
National Accounts and Environment Division

System of National Accounts

# National Tourism Indicators

Historical Estimates  
1986 to 1995

Statistique Canada  
Division des comptes nationaux et de l'environnement

Système de comptabilité nationale

# Indicateurs nationaux du tourisme

Estimations historiques  
1986 à 1995

Published by authority of the Minister  
responsible for Statistics Canada

© Minister of Industry, 1996

All rights reserved. No part of this publication may be reproduced, stored in a retrieval system or transmitted in any form or by any means, electronic, mechanical, photocopying, recording or otherwise without prior written permission from Licence Services, Marketing Division, Statistics Canada, Ottawa, Ontario, Canada K1A 0T6.

June 1996

Price: \$44

Catalogue no. 13-220-XPB

ISSN 1205-8467

Ottawa

Publication autorisée par le ministre  
responsable de Statistique Canada

© Ministre de l'Industrie, 1996

Tous droits réservés. Il est interdit de reproduire ou de transmettre le contenu de la présente publication, sous quelque forme ou par quelque moyen que ce soit, enregistrement sur support magnétique, reproduction électronique, mécanique, photographique, ou autre, ou de l'emmagasiner dans un système de recouvrement, sans l'autorisation écrite préalable des Services de concession des droits de licence, Division de la commercialisation, Statistique Canada, Ottawa, Ontario, Canada K1A 0T6.

Juin 1996

Prix: 44 \$

N° 13-220-XPB au catalogue

ISSN 1205-8467

Ottawa

---

## Note of Appreciation

*Canada owes the success of its statistical system to a long-standing cooperation involving Statistics Canada, the citizens of Canada, its businesses, governments and other institutions. Accurate and timely statistical information could not be produced without their continued cooperation and goodwill.*

---

## Note de reconnaissance

*Le succès du système statistique du Canada repose sur un partenariat bien établi entre Statistique Canada et la population, les entreprises, les administrations canadiennes et les autres organismes. Sans cette collaboration et cette bonne volonté, il serait impossible de produire des statistiques précises et actuelles.*



## Symbols

The following standard symbol is used in this Statistics Canada publication:

.. figures not available.

## Acknowledgements

This publication was prepared by staff of the National Accounts and Environment Division: Lise Beaulieu-Caron, John Butterill, William Chandler, Célyne Dussault, Laurie Jong, Katharine Kemp, Jocelyn Lapierre, David McDowell, Charles Morissette, Mitzi Ross and Claude Simard.

## For More Information

For more information about the National Tourism Indicators, telephone the National Accounts and Environment Division at (613) 951-3640 and ask for the information officer.

## To Order or Subscribe

To order or subscribe, call Statistics Canada at (613) 951-3640 and ask for the client services officer. The publication is also available from the Canadian Tourism Commission, at (613) 954-3943 or fax(613) 954-3945.

## Note

Funding for the *National Tourism Indicators* was provided by the Canadian Tourism Commission

## Signes conventionnels

Le signe conventionnel suivant est employé uniformément dans cette publication de Statistique Canada:

.. nombres indisponibles.

## Remerciements

Cette publication a été préparée par les employés de la Division des comptes nationaux et de l'environnement: Lise Beaulieu-Caron, John Butterill, William Chandler, Célyne Dussault, Laurie Jong, Katharine Kemp, Jocelyn Lapierre, David McDowell, Charles Morissette, Mitzi Ross et Claude Simard.

## Pour plus de renseignements

Pour plus de renseignements sur les indicateurs nationaux du tourisme, communiquez avec la Division des comptes nationaux et de l'environnement au (613)-951-3640 et demandez l'agent d'information.

## Pour commander ou s'abonner

Pour commander ou s'abonner, appelez au (613)-951-3640 et demandez la responsable des services aux clients. La publication est aussi disponible auprès de la Commission canadienne du tourisme au (613)-954-3943 ou par télécopieur au (613)-954-3945.

## Nota

Le financement des *Indicateurs nationaux du tourisme* a été fourni par la Commission canadienne du tourisme.

## Notice to Users

This publication presents information about the National Tourism Indicators (NTI). The data portray the evolution of Canadian tourism from 1986 to 1995, on a quarterly and annual basis. Estimates of supply and demand for each of the main commodities, and employment for tourism industries as identified in the 1988 Tourism Satellite Account (TSA), are recorded as time series. All series are benchmarked to the 1988 TSA.

There are two kinds of tables in this publication:

**Statistical tables** provide the basic estimates themselves. Quarterly and annual estimates are presented. There are 23 statistical tables in the NTI.

**Analytical tables** present recent values of key aggregates expressed as differences, ratios or percentage changes. Transformations of this kind enhance the usefulness of the statistics in helping to interpret recent economic trends. The analytical tables are based on the data in the statistical tables and they can easily be recreated from the statistical tables.

These tables constitute the **National Tourism Indicators, Historical Estimates** publication (Catalogue no. 13-220-XPB). Up to date versions of these data can be found in **National Tourism Indicators, Quarterly Estimates**, (Catalogue no. 13-009-XPB). For a more in-depth explanation of the concepts and methods that underlie the estimates consult the **Guide to the National Tourism Indicators, Sources and Methods** (Catalogue no. 13-594-GPE).

The data in the tables are usually expressed in millions of dollars. However, indexes (e.g. implicit price indexes) and units (e.g. employment) also occur. Percent changes are shown with each series in both types of tables. In the statistical tables the percent changes are the italicized numbers directly under the series values. In the analytical tables the percent changes are presented in tabular and graphical formats. The user should distinguish between two types of percent changes. The quarterly percent change, between two consecutive quarters, is shown when the data are seasonally adjusted. When the data are not seasonally adjusted the annual or year-over-year percent change is shown.

### Seasonal Adjustment

The quarterly NTI exist in two versions, one unadjusted and the other adjusted for seasonal variation. Quarter-to-

## Avis aux utilisateurs

La présente publication nous renseigne sur les indicateurs nationaux du tourisme (INT). Ceux-ci permettent de suivre l'évolution du tourisme au Canada sur une base trimestrielle et annuelle. Les estimations de l'offre et la demande des principaux biens et services ainsi que l'emploi dans les branches touristiques identifiés par le compte satellite du tourisme (CST) de 1988, sont présentées comme séries chronologiques. Toutes les séries utilisent le CST de 1988 comme point de référence.

La présente publication comporte deux types de tableaux:

Des **tableaux statistiques** où figurent les estimations de base proprement dites, présentent les estimations annuelles et trimestrielles. Les INT comportent 23 tableaux statistiques.

Des **tableaux analytiques** où figurent les valeurs récentes des principaux agrégats sous forme de différences, ratios ou variations en pourcentage. Ce genre de conversion permet d'accroître l'utilité des statistiques lorsqu'il s'agit d'interpréter les tendances économiques récentes. Les tableaux analytiques sont basés sur les données contenues dans les tableaux statistiques, de sorte qu'ils peuvent aisément être recréés à partir des tableaux statistiques.

Ces tableaux constituent les **Indicateurs nationaux du tourisme, estimations historiques** (n° 13-220-XPB au catalogue). Une mise-à-jour de ces données se retrouve dans **Indicateurs nationaux du tourisme, estimations trimestrielles** (n° 13-009-XPB au catalogue). Pour une explication approfondie des concepts et méthodes veuillez consulter le **Guide des indicateurs nationaux du tourisme, sources et méthodes** (n° 13-594-GPF au catalogue).

La plupart des séries chronologiques sont exprimées en millions de dollars dans les tableaux. Cependant, on y trouve des valeurs en milliers d'unités pour l'emploi et en indices pour les indices implicites de prix. Les taux de variation exprimés en pourcentage sont montrés pour chacune des séries dans les deux types de tableaux. Les pourcentages sont en italiques sous les données dans les tableaux statistiques. Dans les tableaux analytiques, les taux de variation sont présentés sous forme de tableaux et de graphiques. L'utilisateur doit distinguer deux types de variation en pourcentage. La variation trimestrielle en pourcentage, calculée entre deux trimestres consécutifs, apparaît avec les données désaisonnalisées. Lorsque les données ne sont pas désaisonnalisées la variation par rapport à l'année précédente est présentée.

### Désaisonnalisation

Les INT trimestriels existent en deux versions: l'une non ajustée, et l'autre, ajustée en tenant compte des variations



quarter movements in the unadjusted estimates are dominated by large seasonal fluctuations exhibiting similar patterns from one year to the next, which tend to mask underlying trends. For the convenience of users, these seasonal regularities are removed to help isolate underlying trends, through a statistical technique known as seasonal adjustment.

The effect of seasonal adjustment can be viewed by examining the graphs that compare the seasonally adjusted and the unadjusted series in the analytical tables.

Most seasonal adjustment in Statistics Canada is undertaken using X11ARIMA. The X11 method involves the application of moving averages to estimate the trend-cycle, seasonal and irregular components of the series, with special treatment for outliers and foreseeable trading-days. The Statistics Canada X11ARIMA method fits an autoregressive integrated moving-average (ARIMA) model to the series in order to project the series forward and backward prior to the seasonal adjustment itself being carried out. This makes it possible to perform seasonal adjustment more consistently at the end points of the series, thereby reducing the magnitude of the quarterly revisions affecting the implicit seasonal factors through the extension of the series.

All seasonally series of the quarterly NTI are derived using the X11ARIMA method. The adjustment is generally made at the lowest level of aggregation and seasonally adjusted aggregates are obtained by summation. The advantages of this approach are twofold. First, by carrying out the seasonal adjustment at the most detailed level, seasonal shifts in the aggregates are more easily explained. Second, the calculation of seasonally adjusted aggregates by summation preserves the accounting identities in the system and this is much more convenient for users.

### Current and Constant Price Estimates

Values expressed in the prices of the period being referred to are commonly called current price estimates. For example, the estimate of total tourism demand for tourism commodities in Canada at market prices for 1988 is \$25,244 million, meaning that this amount is the value of tourism demand within Canada's boundaries, valued at the market prices prevailing in the year 1988. This is the most natural way to define and measure the tourism components, since the values are observed in current prices in the economy itself.

The NTI also provide some estimates that are valued in the prices of another period, the year 1986. The purpose of such calculations is to facilitate the analysis of period-

saisonniers. Les mouvements d'un trimestre à l'autre dans les estimations non ajustées sont caractérisés par de grandes fluctuations saisonnières d'allure similaire année après année et tendent à masquer les tendances sous-jacentes. Dans l'intérêt des utilisateurs, on élimine ces régularités saisonnières afin d'aider à isoler les tendances sous-jacentes à l'aide d'une technique statistique connue sous le nom de désaisonnalisation.

L'effet de la désaisonnalisation est illustré en examinant les graphiques qui comparent les données désaisonnalisées et non ajustées dans les tableaux analytiques.

La majeure partie de la désaisonnalisation à Statistique Canada est entreprise au moyen de la procédure X11ARMMI. La méthode X11 consiste à appliquer des moyennes mobiles pour estimer les éléments cyclique, saisonnier et irrégulier de la série, un traitement particulier étant réservé aux valeurs aberrantes et aux jours ouvrables prévisibles. La méthode X11ARMMI de Statistique Canada utilise un modèle autorégressif à moyenne mobile intégrée (ARMMI) pour projeter des séries dans l'avenir et dans le passé avant d'effectuer la désaisonnalisation proprement dite. Ceci permet de désaisonnaliser les points limites de manière plus uniforme, réduisant ainsi l'ampleur des révisions trimestrielles que subissent les facteurs saisonniers implicites lors du prolongement de la série.

Toutes les séries désaisonnalisées des INT sont produites par la méthode X11ARMMI. L'ajustement est généralement effectué au plus faible niveau d'agrégation et les agrégats désaisonnalisés sont obtenus par sommation. Cette approche offre un double avantage. D'une part, en procédant à la désaisonnalisation au niveau le plus détaillé, il est plus facile d'expliquer les variations saisonnières dans les agrégats. D'autre part, le calcul des agrégats désaisonnalisés par sommation permet de conserver les identités comptables du système, ce qui est beaucoup plus pratique pour les utilisateurs.

### Estimations en prix courants et constants

Les valeurs en prix relatifs à la période de référence sont généralement appelées des estimations en prix courants. À titre d'exemple, l'estimation de la demande touristique totale en biens et services touristiques au Canada aux prix du marché pour 1988 s'élève à 25 244 millions\$, ce qui signifie que la demande touristique à l'intérieur des frontières du Canada, évaluée aux prix du marché qui avaient cours en 1988, équivaut à une telle somme. Il s'agit là de la façon la plus simple de circonscrire et de mesurer les composantes du tourisme, puisque les montants sont observables en prix courants dans l'économie elle-même.

Les INT comprennent aussi des estimations aux prix d'une autre période, soit l'année 1986. Le but de tels calculs est de faciliter l'analyse des variations d'une période à l'autre, en

to-period changes, by separating a series into distinct price and volume components.

An increase or decrease in value from one period to another results from the joint effect of a change in the quantities of goods and services produced and of a change in the prices at which they are sold. The decomposition of the total change into separate price and quantity components results in the constant price estimates. It is accomplished by recalculating a series at the prices of some base period. The resulting period-to-period changes in these constant price estimates are interpreted as showing the "real" or "inflation-adjusted" growth in the series or, in this case, tourism. The NTI constant price estimates are expressed at the prices of the year 1986. Thus, for example, the estimate of tourism demand at 1986 prices for 1990 is less than the one at current prices. The difference reflects the fact that the market prices of most goods and services increased between 1986 and 1990.

The constant price estimates of tourism can be viewed as a fixed-weighted or Laspeyres index, where the market prices of the base period are the fixed weights and the index is scaled to equal the current dollar value of tourism in the base period. This may not be obvious, since the prominent indexes in the statistical system such as the consumer price indexes are those for prices rather than for quantities and are typically scaled to equal a round number (most often 100) in the base period. Just as a Laspeyres index of prices is based on "a fixed basket of quantities" and can be interpreted as the cost of that basket in different time periods, so a Laspeyres index of quantities is based on "a fixed set of prices" and can be viewed as a set of quantities sold in different time periods valued at the fixed set of prices.

### Price Indexes

The previous section addressed the topic of measuring tourism at the constant prices of some base period. The resulting estimates of "real tourism" gauge the volume of economic activity. What about the price component of tourism? If a volume component can be extracted from the current price estimates of tourism, can the remainder be interpreted as the price (or inflation) component? The answer to this question is yes, but the resulting index of prices must be interpreted as a Paasche or variable-weighted index rather than as a Laspeyres index. Dividing the current price series for tourism by the corresponding series at constant prices yield an Implicit Price Index (IPI) which, together with the constant price series, in effect decomposes tourism at market prices into its price and quantity elements. The variable-weighted nature of IPIs should always be kept in mind, however. Changes in these indexes reflect not just price changes, but also variations in the weights attached to different goods and services. The impact of weight shifts

décomposant une série en deux éléments distincts, le prix et le volume.

Une augmentation ou une diminution d'une valeur d'une période à l'autre est le résultat conjugué d'un changement dans le volume de biens et services produits et d'un changement dans les prix auxquels ils sont vendus. La décomposition de la variation totale en ses éléments prix et quantité permet d'obtenir des estimations en prix constants. On y parvient en calculant à nouveau une série avec les prix d'une année de base donnée. Les variations d'une période à l'autre dans ces estimations en prix constants sont censées traduire la croissance économique "réelle", c'est-à-dire la croissance "ajustée en tenant compte de l'inflation", ou dans ce cas-ci, au titre du tourisme. Les estimations en prix constants des INT sont exprimées en prix de l'année 1986. Ainsi, par exemple, l'estimation de la demande touristique aux prix de 1986 pour 1990 est moindre que celle en prix courants. L'écart traduit le fait que les prix du marché de la plupart des biens et services se sont accrus entre 1986 et 1990.

Les estimations du tourisme en prix constants peuvent être envisagées comme un indice à pondération fixe, ou indice Laspeyres, dans lequel les prix du marché de la période de base constituent les pondérations fixes et où l'indice est échelonné de façon à être égal à la valeur du tourisme en dollars courants dans la période de base. La chose n'est peut-être pas évidente puisque les indices les plus en vue dans le système statistique, comme l'indice des prix à la consommation, sont des indices de prix plutôt que de quantité et sont habituellement ramenés à un chiffre rond (souvent 100) dans la période de base. De la même façon qu'un indice Laspeyres de prix repose sur un "panier fixe de quantités" et représente le coût de ce panier à différents moments, un indice Laspeyres de quantité repose sur un "ensemble fixe de prix" et représente un ensemble de quantités vendues à différents moments et évaluées aux prix fixes de l'ensemble.

### Indices de prix

La section précédente abordait la question de la mesure du tourisme en prix constants d'une période de référence donnée. Les estimations ainsi obtenues du "tourisme réel" permettent d'évaluer le volume de l'activité économique. Mais qu'en est-il de l'élément prix du tourisme? Si l'élément de volume peut être isolé des estimations du tourisme en prix courants, ce qui reste peut-il être interprété comme l'élément de prix ou l'élément d'inflation? La réponse à cette question est oui, mais l'indice de prix qui en découle doit être interprété comme un indice Paasche, ou à pondération variable, et non comme un indice Laspeyres. La division des séries en prix courants du tourisme par les séries correspondantes en prix constants donne des indices implicites de prix (IIP) qui, avec les séries en prix constants, décomposent effectivement le tourisme aux prix du marché en ses éléments de prix et de volume. On doit toutefois toujours se rappeler que les IIP sont à pondération variable. L'évolution de ces indices traduit non seulement des variations de prix mais aussi des changements dans la pondération des divers biens et services. L'effet des déplacements de



on observed period-to-period changes in the tourism implicit price index can be quite significant.

### Concepts and Definitions

**Tourism:** The most important concept underlying the TSA and the NTI is that of tourism. The definition used in these tables is that adopted by the World Tourism Organization and the United Nations Statistical Commission, as follows: "the activities of persons travelling to and staying in places outside their usual environment for not more than one consecutive year for leisure, business and other purposes."

**Visitors:** The persons undertaking these activities are referred to as either tourists (those visitors who stay overnight or longer in the place visited), or same-day visitors.

**Supply and tourism demand:** In the tables that follow, the supply of tourism commodities is defined as the total production in Canada of the major commodities which are purchased by visitors and which are produced by tourism industries. Tourism industries, in turn, are those that would cease to exist or would continue to exist only at significantly reduced levels of activity without tourism. Tourism demand is defined in this context as expenditures made by Canadian and non-resident visitors on the domestically produced tourism commodities identified above. However, it should be noted, not all the supply of tourism commodities are purchased by visitors; for example, only a small proportion of food and beverage services is purchased by visitors. Most is purchased for local consumption. Therefore, in the NTI, supply is greater than tourism demand.

### The Tables

As described above, this publication contains two types of tables. Part 1 of the publication contains the statistical tables and Part 2 the analytical tables. Both types of tables are organized under five categories: Supply, Tourism Demand in Canada, Tourism Domestic Demand, Tourism Exports and Tourism Employment.

Supply is the production, in Canada, of the specified commodity. It does not include imports. For example the sale of a ticket on a non-Canadian airline is excluded from supply.

Tourism Demand in Canada is domestic demand plus exports and thus represents total demand by visitors for Canadian produced goods and services.

pondération sur la variation de l'indice implicite de prix du tourisme d'une période à l'autre s'avère parfois assez sensible.

### Concepts et définitions

**Tourisme:** Le principal concept du CST et des INT est celui du tourisme. La définition utilisée dans ces tableaux est celle adoptée par l'Organisation mondiale du tourisme et la Commission statistique des Nations Unies, et se lit comme suit: "les activités déployées par les personnes au cours de leurs voyages et de leurs séjours dans les lieux situés en dehors de leur environnement habituel pour une période consécutive qui ne dépasse pas une année, à des fins de loisirs, pour affaires et autres motifs."

**Visiteurs:** Les personnes entreprenant ces activités sont considérées comme des touristes, (ceux qui passent une nuit ou plus dans le lieu visité), ou des visiteurs d'un jour.

**Offre et demande touristique:** Dans les tableaux qui suivent, l'offre de biens et services touristiques est égale à la production totale au Canada des principaux biens et services achetés par les visiteurs et produits par les branches touristiques. De plus, les branches touristiques sont celles qui, en l'absence de tourisme, cesseraient d'exister ou continueraient d'exister mais à un niveau d'activité sensiblement réduit. Dans ce contexte, la demande touristique comprend les dépenses effectuées par les visiteurs canadiens et étrangers au titre des biens et services touristiques produits au Canada, tel qu'identifiés précédemment. Toutefois, l'utilisateur doit noter que les biens et services touristiques ne sont pas achetés uniquement par les visiteurs; par exemple, une petite partie seulement des services de restauration est consommée par les visiteurs, la majeure partie étant pour consommation locale. Donc, l'offre est supérieure à la demande touristique dans les INT.

### Les tableaux

Tel que mentionné précédemment, la publication comprend deux types de tableaux. La partie 1 comprend des tableaux statistiques et la partie 2 comprend les tableaux analytiques. Les deux types de tableaux sont arrangés selon cinq catégories: l'offre, la demande touristique au Canada, la demande touristique intérieure, les exportations touristiques et l'emploi touristiques.

L'offre représente la production, au Canada, des biens et services spécifiques. Les importations ne sont pas incluses. Par exemple, la vente d'un billet d'avion auprès d'un transporteur aérien étranger est exclu du calcul de l'offre.

La demande touristique au Canada comprend la demande intérieure en plus des exportations, ce qui représente la demande touristique totale par les visiteurs, des biens et services produits au Canada.

Tourism Domestic Demand is the spending, in Canada, by Canadian residents, on the specified commodity, as a result of tourism.

Tourism exports is spending by foreign tourists and same-day visitors, on Canadian produced goods and services. It includes spending that may take place outside of Canada, for instance the purchase of an airline ticket from a Canadian international carrier, to travel to Canada.

Employment as shown in the tables corresponds to the 'person at work' concept. This concept is close to the concept of 'person-year', in that it contains adjustments for the number of months worked. For example, a person that works for only half a year is counted as half a person-year in the tables. However, since this measure does not take account of the hours worked, a person that works 10 hours per week for the whole year has the same importance as one who works 50 hours per week during the same period.

### Documentation

The concepts, sources and methods of the NTI are described in the following publication:

***A User Guide to the National Tourism Indicators, Sources and Methods***, Catalogue no. 13-594-GPE, National Accounts and Environment Division.

***The Tourism Satellite Account***, NAED Technical Series no. 31.

***A Proposal for a Satellite Account and Information System for Tourism***, NAED Discussion Paper.

***Guide to the Income and Expenditure Accounts***, Catalogue no. 13-603E, no. 1.

***Laspeyres, Paasche and Chain Price Indexes in the Income and Expenditure Accounts***, NAED Technical Series no. 1.

***The X11ARIMA/88 Seasonal Adjustment Method***, by Estela Bee Dagum, Time Series and Analysis Division, October 1988

### Special Requests

Individual NTI tables are available on the day of release in laser printout format (they can be obtained by contacting the National Accounts and Environment Division by phone (613) 951-3640 or fax (613) 951-3618). In addition, information officers (same numbers as above) answer questions about the NTI by phone,

La demande touristique intérieure représente les dépenses des résidents canadiens, au Canada, en biens et services spécifiques, au titre du tourisme.

Les exportations touristiques comprennent les dépenses des touristes et visiteurs d'un jour étrangers, en biens et services produits au Canada. Cela comprend des dépenses qui peuvent être effectuées à l'extérieur du Canada, comme l'achat d'un billet d'avion d'un transporteur international canadien, pour un voyage au Canada.

L'emploi tel que présenté dans les tableaux se définit comme "personne au travail". Ce concept se rapproche du concept "année-personne", parce qu'il comprend un ajustement pour le nombre de mois au travail. Par exemple, une personne ne travaillant que la moitié de l'année est comptée comme la moitié d'une année-personne dans les tableaux. Cependant, cette mesure ne tient pas compte des heures travaillées, une personne travaillant 10 heures par semaine durant toute l'année a la même importance qu'une autre travaillant 50 heures par semaine durant la même période.

### Documentation

Les concepts, sources et méthodes des INT ainsi que du CST sont décrits dans les publications suivantes de Statistique Canada:

***Guide des indicateurs nationaux du tourisme, sources et méthodes***, n° 13-594-GPF au catalogue, Division des comptes nationaux et de l'environnement.

***Le Compte satellite du tourisme***, DCNE série technique n° 31.

***Proposition en vue de l'établissement d'un compte satellite et d'un système d'information du tourisme***, DCNE document de travail.

***Guide des comptes des revenus et dépenses***, n° 13-603F, n° 1 au catalogue.

***Les indices de prix Laspeyres, Paasche et en chaîne dans les comptes des revenus et dépenses***, DCNE série technique n° 1.

***La méthode de désaisonnalisation X11ARMMI/88***, par Estela Bee Dagum, Division des séries chronologiques, octobre 1988.

### Requêtes spéciales

Les tableaux individuels des INT sont disponibles le jour de la parution en format d'imprimés laser (ceux-ci peuvent être obtenus en communiquant avec la Division des comptes nationaux et de l'environnement, au numéro de téléphone (613) 951-3640 ou par télécopieur, au numéro (613) 951-3618). Par ailleurs, les agents d'information (aux mêmes numéros que ci-



mail or fax. There is a \$25 minimum charge (plus \$0.50 per page) for information sent by mail and a \$30 minimum charge (plus \$1.50 per page) for information sent by fax. Higher charges apply when the information requested is not part of the published NTI tables. Payment is due in advance, normally by VISA or Mastercard.

#### Note

To obtain a quarterly update of the National Tourism Indicators, the following publication should be consulted:

**National Tourism Indicators, Quarterly Estimates,**  
Catalogue no. 13-009-XPB.

dessus) peuvent répondre aux questions concernant les INT par téléphone, par la poste ou par télécopieur. Il y a un coût de 25 \$ minimum (plus 0,50 \$ par page) pour l'information envoyée par la poste et de 30 \$ minimum (plus 1,50 \$ par page) pour celle envoyée par télécopieur. Des frais plus élevés sont exigés quand l'information demandée ne fait pas partie des tableaux publiés des INT. Le paiement doit être versé à l'avance, habituellement par VISA ou Mastercard.

#### Nota

Pour obtenir la série trimestrielle révisée des indicateurs nationaux du tourisme, veuillez consulter la publication suivante:

**Indicateurs nationaux du tourisme, estimations trimestrielles,** n° 13-009-XPB au catalogue.

## Table of Contents

## Table des matières

Page

Page

Notice to Users .....	iii	Avis aux utilisateurs .....	iii
<b>Statistical Tables</b>		<b>Tableaux statistiques</b>	
<b>Section A - Supply of Tourism Commodities .....</b>	<b>1</b>	<b>Section A - Offre de biens et services touristiques .....</b>	<b>1</b>
1. Canada, Annual, Current Prices .....	2	1. Canada, annuel, prix courants .....	2
2. Canada, Annual, at 1986 Prices .....	3	2. Canada, annuel, aux prix de 1986 .....	3
3. Canada, Current Prices, Seasonally Adjusted .....	4	3. Canada, prix courants, données désaisonnalisées .....	4
4. Canada, Current Prices, Not Seasonally Adjusted .....	9	4. Canada, prix courants, données non désaisonnalisées .....	9
5. Canada, at 1986 Prices, Seasonally Adjusted .....	14	5. Canada, aux prix de 1986, données désaisonnalisées .....	14
<b>Section B - Tourism Demand in Canada .....</b>	<b>19</b>	<b>Section B - Demande touristique au Canada .....</b>	<b>19</b>
6. Canada, Annual, Current Prices .....	20	6. Canada, annuel, prix courants .....	20
7. Canada, Annual, at 1986 Prices .....	21	7. Canada, annuel, aux prix de 1986 .....	21
8. Canada, Current Prices, Seasonally Adjusted .....	22	8. Canada, prix courants, données désaisonnalisées .....	22
9. Canada, Current Prices, Not Seasonally Adjusted .....	27	9. Canada, prix courants, données non désaisonnalisées .....	27
10. Canada, at 1986 Prices, Seasonally Adjusted .....	32	10. Canada, aux prix de 1986, données désaisonnalisées .....	32
<b>Section C - Tourism Domestic Demand .....</b>	<b>37</b>	<b>Section C - Demande touristique intérieure .....</b>	<b>37</b>
11. Canada, Annual, Current Prices .....	38	11. Canada, annuel, prix courants .....	38
12. Canada, Annual, at 1986 Prices .....	39	12. Canada, annuel, aux prix de 1986 .....	39
13. Canada, Current Prices, Seasonally Adjusted .....	40	13. Canada, prix courants, données désaisonnalisées .....	40
14. Canada, Current Prices, Not Seasonally Adjusted .....	45	14. Canada, prix courants, données non désaisonnalisées .....	45
15. Canada, at 1986 Prices, Seasonally Adjusted .....	50	15. Canada, aux prix de 1986, données désaisonnalisées .....	50
<b>Section D - Tourism Exports .....</b>	<b>55</b>	<b>Section D - Exportations touristiques .....</b>	<b>55</b>
16. Canada, Annual, Current Prices .....	56	16. Canada, annuel, prix courants .....	56
17. Canada, Annual, at 1986 Prices .....	57	17. Canada, annuel, aux prix de 1986 .....	57
18. Canada, Current Prices, Seasonally Adjusted .....	58	18. Canada, prix courants, données désaisonnalisées .....	58
19. Canada, Current Prices, Not Seasonally Adjusted .....	63	19. Canada, prix courants, données non désaisonnalisées .....	63
20. Canada, at 1986 Prices, Seasonally Adjusted .....	68	20. Canada, aux prix de 1986, données désaisonnalisées .....	68
<b>Section E - Employment in Tourism Industries .....</b>	<b>73</b>	<b>Section E - Emploi dans les branches touristiques .....</b>	<b>73</b>
21. Canada, Employed Persons, Annual .....	74	21. Canada, personnes occupées, annuel .....	74
22. Canada, Employed Persons, Seasonally Adjusted .....	75	22. Canada, personnes occupées, données désaisonnalisées .....	75
23. Canada, Employed Persons, Not Seasonally Adjusted .....	80	23. Canada, personnes occupées, données non désaisonnalisées .....	80
<b>Analytical Tables</b>		<b>Tableaux analytiques</b>	
<b>Section F - Supply of Tourism Commodities .....</b>	<b>85</b>	<b>Section F - Offre de biens et services touristiques .....</b>	<b>85</b>
Total Tourism Commodities .....	86	Total, biens et services touristiques .....	86
Transportation .....	87	Transport .....	87
Passenger Air Transport .....	88	Transport aérien de passagers .....	88
Accommodation .....	89	Hébergement .....	89
Hotels .....	90	Hôtels .....	90
Food and Beverage Services .....	91	Restauration .....	91
Meals, from Food and Beverage Services .....	92	Repas, services de restauration .....	92
Other Tourism Commodities .....	93	Autres biens et services touristiques .....	93
Recreation and Entertainment .....	94	Loisirs et spectacles .....	94
<b>Section G - Tourism Demand in Canada .....</b>	<b>95</b>	<b>Section G - Demande touristique au Canada .....</b>	<b>95</b>
Total Tourism Commodities .....	96	Total, biens et services touristiques .....	96
Transportation .....	97	Transport .....	97
Passenger Air Transport .....	98	Transport aérien de passagers .....	98
Accommodation .....	99	Hébergement .....	99



Hotels .....	100	Hôtels .....	100
Food and Beverage Services .....	101	Restauration .....	101
Meals, from Food and Beverage Services .....	102	Repas, services de restauration .....	102
Other Tourism Commodities .....	103	Autres biens et services touristiques .....	103
Recreation and Entertainment .....	104	Loisirs et spectacles .....	104
<b>Section H - Tourism Domestic Demand .....</b>	<b>105</b>	<b>Section H - Demande touristique intérieure .....</b>	<b>105</b>
Total Tourism Commodities .....	106	Total, biens et services touristiques .....	106
Transportation .....	107	Transport .....	107
Passenger Air Transport .....	108	Transport aérien de passagers .....	108
Accommodation .....	109	Hébergement .....	109
Hotels .....	110	Hôtels .....	110
Food and Beverage Services .....	111	Restauration .....	111
Meals, from Food and Beverage Services .....	112	Repas, services de restauration .....	112
Other Tourism Commodities .....	113	Autres biens et services touristiques .....	113
Recreation and Entertainment .....	114	Loisirs et spectacles .....	114
<b>Section I - Tourism Exports .....</b>	<b>115</b>	<b>Section I - Exportations touristiques .....</b>	<b>115</b>
Total Tourism Commodities .....	116	Total, biens et services touristiques .....	116
Transportation .....	117	Transport .....	117
Passenger Air Transport .....	118	Transport aérien de passagers .....	118
Accommodation .....	119	Hébergement .....	119
Hotels .....	120	Hôtels .....	120
Food and Beverage Services .....	121	Restauration .....	121
Meals, from Food and Beverage Services .....	122	Repas, services de restauration .....	122
Other Tourism Commodities .....	123	Autres biens et services touristiques .....	123
Recreation and Entertainment .....	124	Loisirs et spectacles .....	124
<b>Section J - Employment Generated by Tourism .....</b>	<b>125</b>	<b>Section J - Emploi généré par le tourisme .....</b>	<b>125</b>
Total Tourism Industries .....	126	Total des branches touristiques .....	126
Transportation .....	127	Transport .....	127
Air Transportation .....	128	Transport aérien .....	128
Accommodation .....	129	Hébergement .....	129
Food and Beverages Services .....	130	Restauration .....	130
Other Tourism Industries .....	131	Autres activités touristiques .....	131
Total Employment, Business Sector .....	132	Total de l'emploi, secteur des entreprises .....	132
<b>Section K - Major Aggregates at 1986 Prices .....</b>	<b>133</b>	<b>Section K - Agrégations principales aux prix de 1986 .....</b>	<b>133</b>
Total Tourism Commodities - Supply .....	134	Total, biens et services touristiques - offre .....	134
Total Tourism Commodities - Demand in Canada .....	135	Total, biens et services touristiques - demande au Canada .....	135
Total Tourism Commodities - Domestic Demand .....	136	Total, biens et services touristiques - demande intérieure .....	136
Total Tourism Commodities - Exports .....	137	Total, biens et services touristiques - exportations .....	137
Transportation - Supply .....	138	Transport - offre .....	138
Transportation - Demand in Canada .....	139	Transport - demande au Canada .....	139
Transportation - Domestic Demand .....	140	Transport - demande intérieure .....	140
Transportation - Exports .....	141	Transport - exportations .....	141
Accommodation - Supply .....	142	Hébergement - offre .....	142
Accommodation - Demand in Canada .....	143	Hébergement - demande au Canada .....	143
Accommodation - Domestic Demand .....	144	Hébergement - demande intérieure .....	144
Accommodation - Exports .....	145	Hébergement - exportations .....	145
Food and Beverage Services - Supply .....	146	Restauration - offre .....	146
Food and Beverage Services - Demand in Canada .....	147	Restauration - demande au Canada .....	147
Food and Beverage Services - Domestic Demand .....	148	Restauration - demande intérieure .....	148
Food and Beverage Services - Exports .....	149	Restauration - exportations .....	149
Other Tourism Commodities - Supply .....	150	Autres biens et services touristiques - offre .....	150
Other Tourism Commodities - Demand in Canada .....	151	Autres biens et services touristiques - demande au Canada .....	151
Other Tourism Commodities - Domestic Demand .....	152	Autres biens et services touristiques - demande intérieure .....	152
Other Tourism Commodities - Exports .....	153	Autres biens et services touristiques - exportations .....	153

**Section A**

**Supply of Tourism Commodities**

**Section A**

**Offre de biens et services  
touristiques**



**Table 1. Supply of Tourism Commodities - Canada**  
**Tableau 1. Offre de biens et services touristiques - Canada**

millions of dollars and percentage change, preceding year

millions de dollars et variation en pourcentage, année précédente

	Year / Année									
	1986	1987	1988	1989	1990	1991	1992	1993	1994	1995
<b>Transportation</b>	<b>26,325</b>	<b>28,832</b>	<b>31,373</b>	<b>34,127</b>	<b>36,658</b>	<b>35,914</b>	<b>35,968</b>	<b>36,706</b>	<b>38,759</b>	<b>40,697</b>
<i>Transport</i>	..	9.5	8.8	8.8	7.4	-2.0	0.2	2.1	5.6	5.0
Passenger air transport	5,282	5,731	6,566	7,102	7,729	7,341	7,347	7,124	7,721	8,668
<i>Transport aérien de passagers</i>	..	8.5	14.6	8.2	8.8	-5.0	0.1	-3.0	8.4	12.3
Passenger rail transport	223	212	239	265	148	157	162	175	187	186
<i>Transport ferroviaire de passagers</i>	..	-4.9	12.7	10.9	-44.2	6.1	3.2	8.0	6.9	-0.5
Interurban bus transport	427	461	456	489	499	507	512	490	492	518
<i>Transport par autobus interurbain</i>	..	8.0	-1.1	7.2	2.0	1.6	1.0	-4.3	0.4	5.3
Vehicle rental	592	626	728	821	892	954	938	1,045	1,192	1,295
<i>Location de véhicules</i>	..	5.7	16.3	12.8	8.6	7.0	-1.7	11.4	14.1	8.6
Vehicle repairs and parts	6,865	7,982	8,893	9,535	9,886	9,515	9,356	9,963	10,745	11,112
<i>Réparations et pièces de véhicules</i>	..	16.3	11.4	7.2	3.7	-3.8	-1.7	6.5	7.8	3.4
Vehicle fuel	10,010	10,684	11,103	12,161	13,562	13,255	13,230	13,384	13,826	14,240
<i>Carburant de véhicules</i>	..	6.7	3.9	9.5	11.5	-2.3	-0.2	1.2	3.3	3.0
Other transportation	2,926	3,136	3,388	3,754	3,942	4,185	4,423	4,525	4,596	4,678
<i>Autres moyens de transport</i>	..	7.2	8.0	10.8	5.0	6.2	5.7	2.3	1.6	1.8
<b>Accommodation</b>	<b>3,290</b>	<b>3,639</b>	<b>4,131</b>	<b>4,586</b>	<b>5,163</b>	<b>5,099</b>	<b>5,251</b>	<b>5,533</b>	<b>5,884</b>	<b>6,197</b>
<i>Hébergement</i>	..	10.6	13.5	11.0	12.6	-1.2	3.0	5.4	6.3	5.3
Hotels	2,266	2,558	2,959	3,232	3,560	3,475	3,562	3,752	3,997	4,205
<i>Hôtels</i>	..	12.9	15.7	9.2	10.1	-2.4	2.5	5.3	6.5	5.2
Motels	575	573	617	714	841	842	860	890	947	986
<i>Motels</i>	..	-0.3	7.7	15.7	17.8	0.1	2.1	3.5	6.4	4.1
Other accommodation	449	508	555	640	762	782	829	891	940	1,006
<i>Autres types d'hébergement</i>	..	13.1	9.3	15.3	19.1	2.6	6.0	7.5	5.5	7.0
<b>Food and beverage services</b>	<b>18,834</b>	<b>20,515</b>	<b>22,206</b>	<b>26,470</b>	<b>26,467</b>	<b>25,503</b>	<b>26,417</b>	<b>27,765</b>	<b>29,395</b>	<b>31,505</b>
<i>Restauration</i>	..	8.9	8.2	19.2	-0.0	-3.6	3.6	5.1	5.9	7.2
Meals, from accommodation services	1,703	1,783	1,792	1,850	1,767	1,629	1,687	1,719	1,829	1,924
<i>Repas, services d'hébergement</i>	..	4.7	0.5	3.2	-4.5	-7.8	3.6	1.9	6.4	5.2
Meals, from food and beverage services	11,890	12,986	14,365	17,519	17,618	17,009	17,727	18,638	19,740	21,412
<i>Repas, services de restauration</i>	..	9.2	10.6	22.0	0.6	-3.5	4.2	5.1	5.9	8.5
Alcohol, from accommodation services	1,648	1,887	1,841	1,997	1,947	1,932	1,935	1,953	2,082	2,191
<i>Alcool, services d'hébergement</i>	..	14.5	-2.4	8.5	-2.5	-0.8	0.2	0.9	6.6	5.2
Alcohol, from food and beverage services	2,854	3,053	3,341	4,073	4,106	3,941	4,043	4,377	4,601	4,762
<i>Alcool, services de restauration</i>	..	7.0	9.4	21.9	0.8	-4.0	2.6	8.3	5.1	3.5
Meals and alcohol, from other industries	739	806	867	1,031	1,029	992	1,025	1,078	1,143	1,216
<i>Repas et alcool, autres services</i>	..	9.1	7.6	18.9	-0.2	-3.6	3.3	5.2	6.0	6.4
<b>Other tourism commodities</b>	<b>5,461</b>	<b>6,907</b>	<b>7,805</b>	<b>8,631</b>	<b>9,126</b>	<b>9,740</b>	<b>9,906</b>	<b>10,520</b>	<b>12,203</b>	<b>13,176</b>
<i>Autres biens et services touristiques</i>	..	26.5	13.0	10.6	5.7	6.7	1.7	6.2	16.0	8.0
Recreation and entertainment	5,024	6,377	7,235	8,022	8,475	9,094	9,252	9,843	11,494	12,442
<i>Loisirs et spectacles</i>	..	26.9	13.5	10.9	5.6	7.3	1.7	6.4	16.8	8.2
Travel agency services	361	440	469	500	545	546	549	564	584	603
<i>Services d'agences de voyages</i>	..	21.9	6.6	6.6	9.0	0.2	0.5	2.7	3.5	3.3
Convention fees	76	90	101	109	106	100	105	113	125	131
<i>Frais de conférence</i>	..	18.4	12.2	7.9	-2.8	-5.7	5.0	7.6	10.6	4.8
<b>Total tourism commodities</b>	<b>53,910</b>	<b>59,893</b>	<b>65,515</b>	<b>73,814</b>	<b>77,414</b>	<b>76,256</b>	<b>77,542</b>	<b>80,524</b>	<b>86,241</b>	<b>91,575</b>
<i>Total, biens et services touristiques</i>	..	11.1	9.4	12.7	4.9	-1.5	1.7	3.8	7.1	6.2

**Table 2. Supply of Tourism Commodities - Canada**  
**Tableau 2. Offre de biens et services touristiques - Canada**

millions of 1986 dollars and percentage change, preceding year  
 millions de dollars de 1986 et variation en pourcentage, année précédente

	Year / Année									
	1986	1987	1988	1989	1990	1991	1992	1993	1994	1995
<b>Transportation</b>	<b>26,325</b>	<b>27,516</b>	<b>29,691</b>	<b>30,572</b>	<b>30,067</b>	<b>28,208</b>	<b>28,739</b>	<b>29,074</b>	<b>30,500</b>	<b>31,093</b>
<i>Transport</i>	..	4.5	7.9	3.0	-1.7	-6.2	1.9	1.2	4.9	1.9
Passenger air transport	5,282	5,376	6,365	6,665	6,623	5,695	5,891	5,380	5,628	6,153
<i>Transport aérien de passagers</i>	..	1.8	18.4	4.7	-0.6	-14.0	3.4	-8.7	4.6	9.3
Passenger rail transport	223	207	220	219	103	97	92	96	96	88
<i>Transport ferroviaire de passagers</i>	..	-7.2	6.3	-0.5	-53.0	-5.8	-5.2	4.3	0.0	-8.3
Interurban bus transport	427	446	439	451	404	349	328	307	301	311
<i>Transport par autobus interurbain</i>	..	4.4	-1.6	2.7	-10.4	-13.6	-6.0	-6.4	-2.0	3.3
Vehicle rental	592	625	692	724	749	791	806	893	956	956
<i>Location de véhicules</i>	..	5.6	10.7	4.6	3.5	5.6	1.9	10.8	7.1	0.0
Vehicle repairs and parts	6,865	7,747	8,329	8,410	8,331	7,699	7,737	8,237	8,855	9,055
<i>Réparations et pièces de véhicules</i>	..	12.8	7.5	1.0	-0.9	-7.6	0.5	6.5	7.5	2.3
Vehicle fuel	10,010	10,156	10,611	10,929	10,710	10,582	10,911	11,218	11,700	11,575
<i>Carburant de véhicules</i>	..	1.5	4.5	3.0	-2.0	-1.2	3.1	2.8	4.3	-1.1
Other transportation	2,926	2,959	3,035	3,174	3,147	2,995	2,974	2,943	2,964	2,955
<i>Autres moyens de transport</i>	..	1.1	2.6	4.6	-0.9	-4.8	-0.7	-1.0	0.7	-0.3
<b>Accommodation</b>	<b>3,290</b>	<b>3,538</b>	<b>3,806</b>	<b>3,997</b>	<b>4,365</b>	<b>4,228</b>	<b>4,381</b>	<b>4,578</b>	<b>4,720</b>	<b>4,531</b>
<i>Hébergement</i>	..	7.5	7.6	5.0	9.2	-3.1	3.6	4.5	3.1	-4.0
Hotels	2,266	2,484	2,723	2,816	3,009	2,883	2,981	3,112	3,213	3,094
<i>Hôtels</i>	..	9.6	9.6	3.4	6.9	-4.2	3.4	4.4	3.2	-3.7
Motels	575	557	568	620	709	692	706	726	752	710
<i>Motels</i>	..	-3.1	2.0	9.2	14.4	-2.4	2.0	2.8	3.6	-5.6
Other accommodation	449	497	515	561	647	653	694	740	755	727
<i>Autres types d'hébergement</i>	..	10.7	3.6	8.9	15.3	0.9	6.3	6.6	2.0	-3.7
<b>Food and beverage services</b>	<b>18,834</b>	<b>19,579</b>	<b>20,156</b>	<b>22,866</b>	<b>21,771</b>	<b>18,878</b>	<b>19,161</b>	<b>19,840</b>	<b>20,767</b>	<b>21,914</b>
<i>Restauration</i>	..	4.0	2.9	13.4	-4.8	-13.3	1.5	3.5	4.7	5.5
Meals, from accommodation services	1,703	1,713	1,645	1,614	1,470	1,223	1,243	1,250	1,314	1,355
<i>Repas, services d'hébergement</i>	..	0.6	-4.0	-1.9	-8.9	-16.8	1.6	0.6	5.1	3.1
Meals, from food and beverage services	11,890	12,463	13,183	15,279	14,654	12,762	13,052	13,547	14,162	15,067
<i>Repas, services de restauration</i>	..	4.8	5.8	15.9	-4.1	-12.9	2.3	3.8	4.5	6.4
Alcohol, from accommodation services	1,648	1,776	1,623	1,682	1,553	1,378	1,346	1,331	1,410	1,475
<i>Alcool, services d'hébergement</i>	..	7.8	-8.6	3.6	-7.7	-11.3	-2.3	-1.1	5.9	4.6
Alcohol, from food and beverage services	2,854	2,870	2,942	3,427	3,273	2,807	2,809	2,979	3,110	3,201
<i>Alcool, services de restauration</i>	..	0.6	2.5	16.5	-4.5	-14.2	0.1	6.1	4.4	2.9
Meals and alcohol, from other industries	739	757	763	864	821	708	711	733	771	816
<i>Repas et alcool, autres services</i>	..	2.4	0.8	13.2	-5.0	-13.8	0.4	3.1	5.2	5.8
<b>Other tourism commodities</b>	<b>5,461</b>	<b>6,615</b>	<b>7,143</b>	<b>7,587</b>	<b>7,779</b>	<b>7,995</b>	<b>8,200</b>	<b>8,644</b>	<b>9,916</b>	<b>10,602</b>
<i>Autres biens et services touristiques</i>	..	21.1	8.0	6.2	2.5	2.8	2.6	5.4	14.7	6.9
Recreation and entertainment	5,024	6,107	6,623	7,062	7,246	7,497	7,707	8,144	9,401	10,081
<i>Loisirs et spectacles</i>	..	21.6	8.4	6.6	2.6	3.5	2.8	5.7	15.4	7.2
Travel agency services	361	421	427	429	444	418	411	413	421	424
<i>Services d'agences de voyages</i>	..	16.6	1.4	0.5	3.5	-5.9	-1.7	0.5	1.9	0.7
Convention fees	76	87	93	96	89	80	82	87	94	97
<i>Frais de conférence</i>	..	14.5	6.9	3.2	-7.3	-10.1	2.5	6.1	8.0	3.2
<b>Total tourism commodities</b>	<b>53,910</b>	<b>57,248</b>	<b>60,796</b>	<b>65,022</b>	<b>63,982</b>	<b>59,309</b>	<b>60,481</b>	<b>62,136</b>	<b>65,903</b>	<b>68,140</b>
<i>Total, biens et services touristiques</i>	..	6.2	6.2	7.0	-1.6	-7.3	2.0	2.7	6.1	3.4



**Table 3. Supply of Tourism Commodities - Canada**  
**Tableau 3. Offre de biens et services touristiques - Canada**

Seasonally adjusted, millions of dollars and percentage change, preceding period

Données désaisonnalisées, millions de dollars et variation en pourcentage, période précédente

	Quarter / Trimestre								Year / Année		
	86 I	86 II	86 III	86 IV	87 I	87 II	87 III	87 IV	1985	1986	1987
<b>Transportation</b>	<b>6,711</b>	<b>6,437</b>	<b>6,532</b>	<b>6,645</b>	<b>6,878</b>	<b>7,149</b>	<b>7,406</b>	<b>7,399</b>	..	<b>26,325</b>	<b>28,832</b>
<b>Transport</b>	..	<b>-4.1</b>	<b>1.5</b>	<b>1.7</b>	<b>3.5</b>	<b>3.9</b>	<b>3.6</b>	<b>-0.1</b>	..	..	<b>9.5</b>
Passenger air transport	1,286	1,306	1,350	1,340	1,395	1,444	1,482	1,410	..	5,282	5,731
<i>Transport aérien de passagers</i>	..	<b>1.6</b>	<b>3.4</b>	<b>-0.7</b>	<b>4.1</b>	<b>3.5</b>	<b>2.6</b>	<b>-4.9</b>	..	..	<b>8.5</b>
Passenger rail transport	54	58	58	53	50	51	56	55	..	223	212
<i>Transport ferroviaire de passagers</i>	..	<b>7.4</b>	<b>0.0</b>	<b>-8.6</b>	<b>-5.7</b>	<b>2.0</b>	<b>9.8</b>	<b>-1.8</b>	..	..	<b>-4.9</b>
Interurban bus transport	99	103	112	113	108	113	121	119	..	427	461
<i>Transport par autobus interurbain</i>	..	<b>4.0</b>	<b>8.7</b>	<b>0.9</b>	<b>-4.4</b>	<b>4.6</b>	<b>7.1</b>	<b>-1.7</b>	..	..	<b>8.0</b>
Vehicle rental	146	147	151	148	150	155	159	162	..	592	626
<i>Location de véhicules</i>	..	<b>0.7</b>	<b>2.7</b>	<b>-2.0</b>	<b>1.4</b>	<b>3.3</b>	<b>2.6</b>	<b>1.9</b>	..	..	<b>5.7</b>
Vehicle repairs and parts	1,635	1,673	1,729	1,828	1,891	1,977	2,045	2,069	..	6,865	7,982
<i>Réparations et pièces de véhicules</i>	..	<b>2.3</b>	<b>3.3</b>	<b>5.7</b>	<b>3.4</b>	<b>4.5</b>	<b>3.4</b>	<b>1.2</b>	..	..	<b>16.3</b>
Vehicle fuel	2,794	2,422	2,385	2,409	2,518	2,649	2,746	2,771	..	10,010	10,684
<i>Carburant de véhicules</i>	..	<b>-13.3</b>	<b>-1.5</b>	<b>1.0</b>	<b>4.5</b>	<b>5.2</b>	<b>3.7</b>	<b>0.9</b>	..	..	<b>6.7</b>
Other transportation	697	728	747	754	766	760	797	813	..	2,926	3,136
<i>Autres moyens de transport</i>	..	<b>4.4</b>	<b>2.6</b>	<b>0.9</b>	<b>1.6</b>	<b>-0.8</b>	<b>4.9</b>	<b>2.0</b>	..	..	<b>7.2</b>
<b>Accommodation</b>	<b>789</b>	<b>826</b>	<b>845</b>	<b>830</b>	<b>861</b>	<b>903</b>	<b>925</b>	<b>950</b>	..	<b>3,290</b>	<b>3,639</b>
<b>Hébergement</b>	..	<b>4.7</b>	<b>2.3</b>	<b>-1.8</b>	<b>3.7</b>	<b>4.9</b>	<b>2.4</b>	<b>2.7</b>	..	..	<b>10.6</b>
Hotels	544	566	582	574	600	631	651	676	..	2,266	2,558
<i>Hôtels</i>	..	<b>4.0</b>	<b>2.8</b>	<b>-1.4</b>	<b>4.5</b>	<b>5.2</b>	<b>3.2</b>	<b>3.8</b>	..	..	<b>12.9</b>
Motels	142	146	146	141	145	144	142	142	..	575	573
<i>Motels</i>	..	<b>2.8</b>	<b>0.0</b>	<b>-3.4</b>	<b>2.8</b>	<b>-0.7</b>	<b>-1.4</b>	<b>0.0</b>	..	..	<b>-0.3</b>
Other accommodation	103	114	117	115	116	128	132	132	..	449	508
<i>Autres types d'hébergement</i>	..	<b>10.7</b>	<b>2.6</b>	<b>-1.7</b>	<b>0.9</b>	<b>10.3</b>	<b>3.1</b>	<b>0.0</b>	..	..	<b>13.1</b>
<b>Food and beverage services</b>	<b>4,543</b>	<b>4,655</b>	<b>4,846</b>	<b>4,790</b>	<b>4,893</b>	<b>5,003</b>	<b>5,250</b>	<b>5,369</b>	..	<b>18,834</b>	<b>20,515</b>
<b>Restauration</b>	..	<b>2.5</b>	<b>4.1</b>	<b>-1.2</b>	<b>2.2</b>	<b>2.2</b>	<b>4.9</b>	<b>2.3</b>	..	..	<b>8.9</b>
Meals, from accommodation services	404	423	445	431	435	443	452	453	..	1,703	1,783
<i>Repas, services d'hébergement</i>	..	<b>4.7</b>	<b>5.2</b>	<b>-3.1</b>	<b>0.9</b>	<b>1.8</b>	<b>2.0</b>	<b>0.2</b>	..	..	<b>4.7</b>
Meals, from food and beverage services	2,873	2,939	3,051	3,027	3,080	3,157	3,329	3,420	..	11,890	12,986
<i>Repas, services de restauration</i>	..	<b>2.3</b>	<b>3.8</b>	<b>-0.8</b>	<b>1.8</b>	<b>2.5</b>	<b>5.4</b>	<b>2.7</b>	..	..	<b>9.2</b>
Alcohol, from accommodation services	384	406	440	418	457	465	483	482	..	1,648	1,887
<i>Alcool, services d'hébergement</i>	..	<b>5.7</b>	<b>8.4</b>	<b>-5.0</b>	<b>9.3</b>	<b>1.8</b>	<b>3.9</b>	<b>-0.2</b>	..	..	<b>14.5</b>
Alcohol, from food and beverage services	689	711	733	721	723	743	779	808	..	2,854	3,053
<i>Alcool, services de restauration</i>	..	<b>3.2</b>	<b>3.1</b>	<b>-1.6</b>	<b>0.3</b>	<b>2.8</b>	<b>4.8</b>	<b>3.7</b>	..	..	<b>7.0</b>
Meals and alcohol, from other industries	193	176	177	193	198	195	207	206	..	739	806
<i>Repas et alcool, autres services</i>	..	<b>-8.8</b>	<b>0.6</b>	<b>9.0</b>	<b>2.6</b>	<b>-1.5</b>	<b>6.2</b>	<b>-0.5</b>	..	..	<b>9.1</b>
<b>Other tourism commodities</b>	<b>1,373</b>	<b>1,278</b>	<b>1,322</b>	<b>1,488</b>	<b>1,599</b>	<b>1,653</b>	<b>1,807</b>	<b>1,848</b>	..	<b>5,461</b>	<b>6,907</b>
<b>Autres biens et services touristiques</b>	..	<b>-6.9</b>	<b>3.4</b>	<b>12.6</b>	<b>7.5</b>	<b>3.4</b>	<b>9.3</b>	<b>2.3</b>	..	..	<b>26.5</b>
Recreation and entertainment	1,268	1,172	1,211	1,373	1,473	1,520	1,670	1,714	..	5,024	6,377
<i>Loisirs et spectacles</i>	..	<b>-7.6</b>	<b>3.3</b>	<b>13.4</b>	<b>7.3</b>	<b>3.2</b>	<b>9.9</b>	<b>2.6</b>	..	..	<b>26.9</b>
Travel agency services	85	87	93	96	105	110	114	111	..	361	440
<i>Services d'agences de voyages</i>	..	<b>2.4</b>	<b>6.9</b>	<b>3.2</b>	<b>9.4</b>	<b>4.8</b>	<b>3.6</b>	<b>-2.6</b>	..	..	<b>21.9</b>
Convention fees	20	19	18	19	21	23	23	23	..	76	90
<i>Frais de conférence</i>	..	<b>-5.0</b>	<b>-5.3</b>	<b>5.6</b>	<b>10.5</b>	<b>9.5</b>	<b>0.0</b>	<b>0.0</b>	..	..	<b>18.4</b>
<b>Total tourism commodities</b>	<b>13,416</b>	<b>13,196</b>	<b>13,545</b>	<b>13,753</b>	<b>14,231</b>	<b>14,708</b>	<b>15,388</b>	<b>15,566</b>	..	<b>53,910</b>	<b>59,893</b>
<b>Total, biens et services touristiques</b>	..	<b>-1.6</b>	<b>2.6</b>	<b>1.5</b>	<b>3.5</b>	<b>3.4</b>	<b>4.6</b>	<b>1.2</b>	..	..	<b>11.1</b>

**Table 3. Supply of Tourism Commodities - Canada**  
**Tableau 3. Offre de biens et services touristiques - Canada**

Seasonally adjusted, millions of dollars and percentage change, preceding period

Données désaisonnalisées, millions de dollars et variation en pourcentage, période précédente

	Quarter / Trimestre								Year / Année		
	88 I	88 II	88 III	88 IV	89 I	89 II	89 III	89 IV	1987	1988	1989
<b>Transportation</b>	<b>7,653</b>	<b>7,736</b>	<b>7,889</b>	<b>8,095</b>	<b>8,232</b>	<b>8,513</b>	<b>8,651</b>	<b>8,731</b>	<b>28,832</b>	<b>31,373</b>	<b>34,127</b>
<i>Transport</i>	<i>3.4</i>	<i>1.1</i>	<i>2.0</i>	<i>2.6</i>	<i>1.7</i>	<i>3.4</i>	<i>1.6</i>	<i>0.9</i>	<i>9.5</i>	<i>8.8</i>	<i>8.8</i>
Passenger air transport	1,597	1,587	1,641	1,741	1,729	1,788	1,793	1,792	5,731	6,566	7,102
<i>Transport aérien de passagers</i>	<i>13.3</i>	<i>-0.6</i>	<i>3.4</i>	<i>6.1</i>	<i>-0.7</i>	<i>3.4</i>	<i>0.3</i>	<i>-0.1</i>	<i>8.5</i>	<i>14.6</i>	<i>8.2</i>
Passenger rail transport	53	58	63	65	68	69	67	61	212	239	265
<i>Transport ferroviaire de passagers</i>	<i>-3.6</i>	<i>9.4</i>	<i>8.6</i>	<i>3.2</i>	<i>4.6</i>	<i>1.5</i>	<i>-2.9</i>	<i>-9.0</i>	<i>-4.9</i>	<i>12.7</i>	<i>10.9</i>
Interurban bus transport	112	111	118	115	122	121	117	129	461	456	489
<i>Transport par autobus interurbain</i>	<i>-5.9</i>	<i>-0.9</i>	<i>6.3</i>	<i>-2.5</i>	<i>6.1</i>	<i>-0.8</i>	<i>-3.3</i>	<i>10.3</i>	<i>8.0</i>	<i>-1.1</i>	<i>7.2</i>
Vehicle rental	172	174	183	199	198	197	209	217	626	728	821
<i>Location de véhicules</i>	<i>6.2</i>	<i>1.2</i>	<i>5.2</i>	<i>8.7</i>	<i>-0.5</i>	<i>-0.5</i>	<i>6.1</i>	<i>3.8</i>	<i>5.7</i>	<i>16.3</i>	<i>12.8</i>
Vehicle repairs and parts	2,106	2,211	2,277	2,299	2,403	2,382	2,365	2,385	7,982	8,893	9,535
<i>Réparations et pièces de véhicules</i>	<i>1.8</i>	<i>5.0</i>	<i>3.0</i>	<i>1.0</i>	<i>4.5</i>	<i>-0.9</i>	<i>-0.7</i>	<i>0.8</i>	<i>16.3</i>	<i>11.4</i>	<i>7.2</i>
Vehicle fuel	2,789	2,760	2,751	2,803	2,812	3,026	3,147	3,176	10,684	11,103	12,161
<i>Carburant de véhicules</i>	<i>0.6</i>	<i>-1.0</i>	<i>-0.3</i>	<i>1.9</i>	<i>0.3</i>	<i>7.6</i>	<i>4.0</i>	<i>0.9</i>	<i>6.7</i>	<i>3.9</i>	<i>9.5</i>
Other transportation	824	835	856	873	900	930	953	971	3,136	3,388	3,754
<i>Autres moyens de transport</i>	<i>1.4</i>	<i>1.3</i>	<i>2.5</i>	<i>2.0</i>	<i>3.1</i>	<i>3.3</i>	<i>2.5</i>	<i>1.9</i>	<i>7.2</i>	<i>8.0</i>	<i>10.8</i>
<b>Accommodation</b>	<b>994</b>	<b>1,009</b>	<b>1,021</b>	<b>1,107</b>	<b>1,115</b>	<b>1,118</b>	<b>1,168</b>	<b>1,185</b>	<b>3,639</b>	<b>4,131</b>	<b>4,586</b>
<i>Hébergement</i>	<i>4.6</i>	<i>1.5</i>	<i>1.2</i>	<i>8.4</i>	<i>0.7</i>	<i>0.3</i>	<i>4.5</i>	<i>1.5</i>	<i>10.6</i>	<i>13.5</i>	<i>11.0</i>
Hotels	706	717	727	809	789	785	830	828	2,558	2,959	3,232
<i>Hôtels</i>	<i>4.4</i>	<i>1.6</i>	<i>1.4</i>	<i>11.3</i>	<i>-2.5</i>	<i>-0.5</i>	<i>5.7</i>	<i>-0.2</i>	<i>12.9</i>	<i>15.7</i>	<i>9.2</i>
Motels	156	152	155	154	172	179	176	187	573	617	714
<i>Motels</i>	<i>9.9</i>	<i>-2.6</i>	<i>2.0</i>	<i>-0.6</i>	<i>11.7</i>	<i>4.1</i>	<i>-1.7</i>	<i>6.3</i>	<i>-0.3</i>	<i>7.7</i>	<i>15.7</i>
Other accommodation	132	140	139	144	154	154	162	170	508	555	640
<i>Autres types d'hébergement</i>	<i>0.0</i>	<i>6.1</i>	<i>-0.7</i>	<i>3.6</i>	<i>6.9</i>	<i>0.0</i>	<i>5.2</i>	<i>4.9</i>	<i>13.1</i>	<i>9.3</i>	<i>15.3</i>
<b>Food and beverage services</b>	<b>5,401</b>	<b>5,505</b>	<b>5,606</b>	<b>5,694</b>	<b>6,464</b>	<b>6,620</b>	<b>6,670</b>	<b>6,716</b>	<b>20,515</b>	<b>22,206</b>	<b>26,470</b>
<i>Restauration</i>	<i>0.6</i>	<i>1.9</i>	<i>1.8</i>	<i>1.6</i>	<i>13.5</i>	<i>2.4</i>	<i>0.8</i>	<i>0.7</i>	<i>8.9</i>	<i>8.2</i>	<i>19.2</i>
Meals, from accommodation services	447	442	445	458	462	462	463	463	1,783	1,792	1,850
<i>Repas, services d'hébergement</i>	<i>-1.3</i>	<i>-1.1</i>	<i>0.7</i>	<i>2.9</i>	<i>0.9</i>	<i>0.0</i>	<i>0.2</i>	<i>0.0</i>	<i>4.7</i>	<i>0.5</i>	<i>3.2</i>
Meals, from food and beverage services	3,467	3,560	3,642	3,696	4,275	4,372	4,417	4,455	12,986	14,365	17,519
<i>Repas, services de restauration</i>	<i>1.4</i>	<i>2.7</i>	<i>2.3</i>	<i>1.5</i>	<i>15.7</i>	<i>2.3</i>	<i>1.0</i>	<i>0.9</i>	<i>9.2</i>	<i>10.6</i>	<i>22.0</i>
Alcohol, from accommodation services	463	455	453	470	497	506	495	499	1,887	1,841	1,997
<i>Alcool, services d'hébergement</i>	<i>-3.9</i>	<i>-1.7</i>	<i>-0.4</i>	<i>3.8</i>	<i>5.7</i>	<i>1.8</i>	<i>-2.2</i>	<i>0.8</i>	<i>14.5</i>	<i>-2.4</i>	<i>8.5</i>
Alcohol, from food and beverage services	816	827	845	853	1,007	1,021	1,023	1,022	3,053	3,341	4,073
<i>Alcool, services de restauration</i>	<i>1.0</i>	<i>1.3</i>	<i>2.2</i>	<i>0.9</i>	<i>18.1</i>	<i>1.4</i>	<i>0.2</i>	<i>-0.1</i>	<i>7.0</i>	<i>9.4</i>	<i>21.9</i>
Meals and alcohol, from other industries	208	221	221	217	223	259	272	277	806	867	1,031
<i>Repas et alcool, autres services</i>	<i>1.0</i>	<i>6.3</i>	<i>0.0</i>	<i>-1.8</i>	<i>2.8</i>	<i>16.1</i>	<i>5.0</i>	<i>1.8</i>	<i>9.1</i>	<i>7.6</i>	<i>18.9</i>
<b>Other tourism commodities</b>	<b>1,881</b>	<b>2,008</b>	<b>1,987</b>	<b>1,929</b>	<b>1,916</b>	<b>2,158</b>	<b>2,246</b>	<b>2,311</b>	<b>6,907</b>	<b>7,805</b>	<b>8,631</b>
<i>Autres biens et services touristiques</i>	<i>1.8</i>	<i>6.8</i>	<i>-1.0</i>	<i>-2.9</i>	<i>-0.7</i>	<i>12.6</i>	<i>4.1</i>	<i>2.9</i>	<i>26.5</i>	<i>13.0</i>	<i>10.6</i>
Recreation and entertainment	1,742	1,870	1,849	1,774	1,768	2,007	2,093	2,154	6,377	7,235	8,022
<i>Loisirs et spectacles</i>	<i>1.6</i>	<i>7.3</i>	<i>-1.1</i>	<i>-4.1</i>	<i>-0.3</i>	<i>13.5</i>	<i>4.3</i>	<i>2.9</i>	<i>26.9</i>	<i>13.5</i>	<i>10.9</i>
Travel agency services	116	115	116	122	120	126	128	126	440	469	500
<i>Services d'agences de voyages</i>	<i>4.5</i>	<i>-0.9</i>	<i>0.9</i>	<i>5.2</i>	<i>-1.6</i>	<i>5.0</i>	<i>1.6</i>	<i>-1.6</i>	<i>21.9</i>	<i>6.6</i>	<i>6.6</i>
Convention fees	23	23	22	33	28	25	25	31	90	101	109
<i>Frais de conférence</i>	<i>0.0</i>	<i>0.0</i>	<i>-4.3</i>	<i>50.0</i>	<i>-15.2</i>	<i>-10.7</i>	<i>0.0</i>	<i>24.0</i>	<i>18.4</i>	<i>12.2</i>	<i>7.9</i>
<b>Total tourism commodities</b>	<b>15,929</b>	<b>16,258</b>	<b>16,503</b>	<b>16,825</b>	<b>17,727</b>	<b>18,409</b>	<b>18,735</b>	<b>18,943</b>	<b>59,893</b>	<b>65,515</b>	<b>73,814</b>
<i>Total, biens et services touristiques</i>	<i>2.3</i>	<i>2.1</i>	<i>1.5</i>	<i>2.0</i>	<i>5.4</i>	<i>3.8</i>	<i>1.8</i>	<i>1.1</i>	<i>11.1</i>	<i>9.4</i>	<i>12.7</i>



**Table 3. Supply of Tourism Commodities - Canada**  
**Tableau 3. Offre de biens et services touristiques - Canada**

Seasonally adjusted, millions of dollars and percentage change, preceding period

Données désaisonnalisées, millions de dollars et variation en pourcentage, période précédente

	Quarter / Trimestre								Year / Année		
	90 I	90 II	90 III	90 IV	91 I	91 II	91 III	91 IV	1989	1990	1991
<b>Transportation</b>	<b>9,163</b>	<b>9,068</b>	<b>9,077</b>	<b>9,350</b>	<b>9,069</b>	<b>8,934</b>	<b>8,906</b>	<b>9,005</b>	<b>34,127</b>	<b>36,658</b>	<b>35,914</b>
<b>Transport</b>	<b>4.9</b>	<b>-1.0</b>	<b>0.1</b>	<b>3.0</b>	<b>-3.0</b>	<b>-1.5</b>	<b>-0.3</b>	<b>1.1</b>	<b>8.8</b>	<b>7.4</b>	<b>-2.0</b>
Passenger air transport	1,926	1,927	1,927	1,949	1,882	1,829	1,792	1,838	7,102	7,729	7,341
Transport aérien de passagers	7.5	0.1	0.0	1.1	-3.4	-2.8	-2.0	2.6	8.2	8.8	-5.0
Passenger rail transport	48	34	28	38	38	40	37	42	265	148	157
Transport ferroviaire de passagers	-21.3	-29.2	-17.6	35.7	0.0	5.3	-7.5	13.5	10.9	-44.2	6.1
Interurban bus transport	132	124	110	133	135	129	113	130	489	499	507
Transport par autobus interurbain	2.3	-6.1	-11.3	20.9	1.5	-4.4	-12.4	15.0	7.2	2.0	1.6
Vehicle rental	208	226	229	229	233	240	239	242	821	892	954
Location de véhicules	-4.1	8.7	1.3	0.0	1.7	3.0	-0.4	1.3	12.8	8.6	7.0
Vehicle repairs and parts	2,621	2,447	2,425	2,393	2,372	2,337	2,378	2,428	9,535	9,886	9,515
Réparations et pièces de véhicules	9.9	-6.6	-0.9	-1.3	-0.9	-1.5	1.8	2.1	7.2	3.7	-3.8
Vehicle fuel	3,250	3,333	3,380	3,599	3,371	3,313	3,311	3,260	12,161	13,562	13,255
Carburant de véhicules	2.3	2.6	1.4	6.5	-6.3	-1.7	-0.1	-1.5	9.5	11.5	-2.3
Other transportation	978	977	978	1,009	1,038	1,046	1,036	1,065	3,754	3,942	4,185
Autres moyens de transport	0.7	-0.1	0.1	3.2	2.9	0.8	-1.0	2.8	10.8	5.0	6.2
<b>Accommodation</b>	<b>1,256</b>	<b>1,304</b>	<b>1,361</b>	<b>1,242</b>	<b>1,303</b>	<b>1,292</b>	<b>1,257</b>	<b>1,247</b>	<b>4,586</b>	<b>5,163</b>	<b>5,099</b>
<b>Hébergement</b>	<b>6.0</b>	<b>3.8</b>	<b>4.4</b>	<b>-8.7</b>	<b>4.9</b>	<b>-0.8</b>	<b>-2.7</b>	<b>-0.8</b>	<b>11.0</b>	<b>12.6</b>	<b>-1.2</b>
Hotels	856	907	977	820	899	877	849	850	3,232	3,560	3,475
Hôtels	3.4	6.0	7.7	-16.1	9.6	-2.4	-3.2	0.1	9.2	10.1	-2.4
Motels	209	222	193	217	206	211	215	210	714	841	842
Motels	11.8	6.2	-13.1	12.4	-5.1	2.4	1.9	-2.3	15.7	17.8	0.1
Other accommodation	191	175	191	205	198	204	193	187	640	762	782
Autres types d'hébergement	12.4	-8.4	9.1	7.3	-3.4	3.0	-5.4	-3.1	15.3	19.1	2.6
<b>Food and beverage services</b>	<b>6,762</b>	<b>6,612</b>	<b>6,614</b>	<b>6,479</b>	<b>6,416</b>	<b>6,318</b>	<b>6,306</b>	<b>6,463</b>	<b>26,470</b>	<b>26,467</b>	<b>25,503</b>
<b>Restauration</b>	<b>0.7</b>	<b>-2.2</b>	<b>0.0</b>	<b>-2.0</b>	<b>-1.0</b>	<b>-1.5</b>	<b>-0.2</b>	<b>2.5</b>	<b>19.2</b>	<b>-0.0</b>	<b>-3.6</b>
Meals, from accommodation services	455	448	436	428	421	407	399	402	1,850	1,767	1,629
Repas, services d'hébergement	-1.7	-1.5	-2.7	-1.8	-1.6	-3.3	-2.0	0.8	3.2	-4.5	-7.8
Meals, from food and beverage services	4,486	4,396	4,417	4,319	4,244	4,211	4,224	4,330	17,519	17,618	17,009
Repas, services de restauration	0.7	-2.0	0.5	-2.2	-1.7	-0.8	0.3	2.5	22.0	0.6	-3.5
Alcohol, from accommodation services	497	489	485	476	490	482	480	480	1,997	1,947	1,932
Alcool, services d'hébergement	-0.4	-1.6	-0.8	-1.9	2.9	-1.6	-0.4	0.0	8.5	-2.5	-0.8
Alcohol, from food and beverage services	1,049	1,025	1,026	1,006	995	978	965	1,003	4,073	4,106	3,941
Alcool, services de restauration	2.6	-2.3	0.1	-1.9	-1.1	-1.7	-1.3	3.9	21.9	0.8	-4.0
Meals and alcohol, from other industries	275	254	250	250	266	240	238	248	1,031	1,029	992
Repas et alcool, autres services	-0.7	-7.6	-1.6	0.0	6.4	-9.8	-0.8	4.2	18.9	-0.2	-3.6
<b>Other tourism commodities</b>	<b>2,336</b>	<b>2,225</b>	<b>2,252</b>	<b>2,313</b>	<b>2,540</b>	<b>2,371</b>	<b>2,363</b>	<b>2,466</b>	<b>8,631</b>	<b>9,126</b>	<b>9,740</b>
<b>Autres biens et services touristiques</b>	<b>1.1</b>	<b>-4.8</b>	<b>1.2</b>	<b>2.7</b>	<b>9.8</b>	<b>-6.7</b>	<b>-0.3</b>	<b>4.4</b>	<b>10.6</b>	<b>5.7</b>	<b>6.7</b>
Recreation and entertainment	2,177	2,061	2,089	2,148	2,378	2,211	2,206	2,299	8,022	8,475	9,094
Loisirs et spectacles	1.1	-5.3	1.4	2.8	10.7	-7.0	-0.2	4.2	10.9	5.6	7.3
Travel agency services	134	136	136	139	136	135	133	142	500	545	546
Services d'agences de voyages	6.3	1.5	0.0	2.2	-2.2	-0.7	-1.5	6.8	6.6	9.0	0.2
Convention fees	25	28	27	26	26	25	24	25	109	106	100
Frais de conférence	-19.4	12.0	-3.6	-3.7	0.0	-3.8	-4.0	4.2	7.9	-2.8	-5.7
<b>Total tourism commodities</b>	<b>19,517</b>	<b>19,209</b>	<b>19,304</b>	<b>19,384</b>	<b>19,328</b>	<b>18,915</b>	<b>18,832</b>	<b>19,181</b>	<b>73,814</b>	<b>77,414</b>	<b>76,256</b>
<b>Total, biens et services touristiques</b>	<b>3.0</b>	<b>-1.6</b>	<b>0.5</b>	<b>0.4</b>	<b>-0.3</b>	<b>-2.1</b>	<b>-0.4</b>	<b>1.9</b>	<b>12.7</b>	<b>4.9</b>	<b>-1.5</b>

**Table 3. Supply of Tourism Commodities - Canada**  
**Tableau 3. Offre de biens et services touristiques - Canada**

Seasonally adjusted, millions of dollars and percentage change, preceding period

Données désaisonnalisées, millions de dollars et variation en pourcentage, période précédente

	Quarter / Trimestre								Year / Année		
	92 I	92 II	92 III	92 IV	93 I	93 II	93 III	93 IV	1991	1992	1993
<b>Transportation</b>	<b>8,900</b>	<b>8,938</b>	<b>9,022</b>	<b>9,108</b>	<b>9,086</b>	<b>9,171</b>	<b>9,151</b>	<b>9,298</b>	<b>35,914</b>	<b>35,968</b>	<b>36,706</b>
<b>Transport</b>	<b>-1.2</b>	<b>0.4</b>	<b>0.9</b>	<b>1.0</b>	<b>-0.2</b>	<b>0.9</b>	<b>-0.2</b>	<b>1.6</b>	<b>-2.0</b>	<b>0.2</b>	<b>2.1</b>
Passenger air transport	1,821	1,832	1,867	1,827	1,774	1,778	1,773	1,799	7,341	7,347	7,124
Transport aérien de passagers	-0.9	0.6	1.9	-2.1	-2.9	0.2	-0.3	1.5	-5.0	0.1	-3.0
Passenger rail transport	41	40	39	42	44	43	43	45	157	162	175
Transport ferroviaire de passagers	-2.4	-2.4	-2.5	7.7	4.8	-2.3	0.0	4.7	6.1	3.2	8.0
Interurban bus transport	134	134	120	124	126	124	124	116	507	512	490
Transport par autobus interurbain	3.1	0.0	-10.4	3.3	1.6	-1.6	0.0	-6.5	1.6	1.0	-4.3
Vehicle rental	241	231	227	239	246	261	264	274	954	938	1,045
Location de véhicules	-0.4	-4.1	-1.7	5.3	2.9	6.1	1.1	3.8	7.0	-1.7	11.4
Vehicle repairs and parts	2,300	2,332	2,340	2,384	2,415	2,498	2,497	2,553	9,515	9,356	9,963
Réparations et pièces de véhicules	-5.3	1.4	0.3	1.9	1.3	3.4	-0.0	2.2	-3.8	-1.7	6.5
Vehicle fuel	3,285	3,268	3,307	3,370	3,357	3,337	3,315	3,375	13,255	13,230	13,384
Carburant de véhicules	0.8	-0.5	1.2	1.9	-0.4	-0.6	-0.7	1.8	-2.3	-0.2	1.2
Other transportation	1,078	1,101	1,122	1,122	1,124	1,130	1,135	1,136	4,185	4,423	4,525
Autres moyens de transport	1.2	2.1	1.9	0.0	0.2	0.5	0.4	0.1	6.2	5.7	2.3
<b>Accommodation</b>	<b>1,294</b>	<b>1,365</b>	<b>1,252</b>	<b>1,340</b>	<b>1,353</b>	<b>1,392</b>	<b>1,369</b>	<b>1,419</b>	<b>5,099</b>	<b>5,251</b>	<b>5,533</b>
<b>Hébergement</b>	<b>3.8</b>	<b>5.5</b>	<b>-8.3</b>	<b>7.0</b>	<b>1.0</b>	<b>2.9</b>	<b>-1.7</b>	<b>3.7</b>	<b>-1.2</b>	<b>3.0</b>	<b>5.4</b>
Hotels	906	905	799	952	924	937	912	979	3,475	3,562	3,752
Hôtels	6.6	-0.1	-11.7	19.1	-2.9	1.4	-2.7	7.3	-2.4	2.5	5.3
Motels	189	212	247	212	210	220	233	227	842	860	890
Motels	-10.0	12.2	16.5	-14.2	-0.9	4.8	5.9	-2.6	0.1	2.1	3.5
Other accommodation	199	248	206	176	219	235	224	213	782	829	891
Autres types d'hébergement	6.4	24.6	-16.9	-14.6	24.4	7.3	-4.7	-4.9	2.6	6.0	7.5
<b>Food and beverage services</b>	<b>6,569</b>	<b>6,581</b>	<b>6,566</b>	<b>6,701</b>	<b>6,804</b>	<b>6,984</b>	<b>6,992</b>	<b>6,985</b>	<b>25,503</b>	<b>26,417</b>	<b>27,765</b>
<b>Restauration</b>	<b>1.6</b>	<b>0.2</b>	<b>-0.2</b>	<b>2.1</b>	<b>1.5</b>	<b>2.6</b>	<b>0.1</b>	<b>-0.1</b>	<b>-3.6</b>	<b>3.6</b>	<b>5.1</b>
Meals, from accommodation services	427	432	407	421	431	430	427	431	1,629	1,687	1,719
Repas, services d'hébergement	6.2	1.2	-5.8	3.4	2.4	-0.2	-0.7	0.9	-7.8	3.6	1.9
Meals, from food and beverage services	4,410	4,405	4,409	4,503	4,568	4,693	4,702	4,675	17,009	17,727	18,638
Repas, services de restauration	1.8	-0.1	0.1	2.1	1.4	2.7	0.2	-0.6	-3.5	4.2	5.1
Alcohol, from accommodation services	475	490	483	487	493	488	485	487	1,932	1,935	1,953
Alcool, services d'hébergement	-1.0	3.2	-1.4	0.8	1.2	-1.0	-0.6	0.4	-0.8	0.2	0.9
Alcohol, from food and beverage services	1,006	996	1,012	1,029	1,047	1,109	1,111	1,110	3,941	4,043	4,377
Alcool, services de restauration	0.3	-1.0	1.6	1.7	1.7	5.9	0.2	-0.1	-4.0	2.6	8.3
Meals and alcohol, from other industries	251	258	255	261	265	264	267	282	992	1,025	1,078
Repas et alcool, autres services	1.2	2.8	-1.2	2.4	1.5	-0.4	1.1	5.6	-3.6	3.3	5.2
<b>Other tourism commodities</b>	<b>2,448</b>	<b>2,492</b>	<b>2,456</b>	<b>2,510</b>	<b>2,541</b>	<b>2,540</b>	<b>2,620</b>	<b>2,819</b>	<b>9,740</b>	<b>9,906</b>	<b>10,520</b>
<b>Autres biens et services touristiques</b>	<b>-0.7</b>	<b>1.8</b>	<b>-1.4</b>	<b>2.2</b>	<b>1.2</b>	<b>-0.0</b>	<b>3.1</b>	<b>7.6</b>	<b>6.7</b>	<b>1.7</b>	<b>6.2</b>
Recreation and entertainment	2,286	2,331	2,290	2,345	2,377	2,370	2,448	2,648	9,094	9,252	9,843
Loisirs et spectacles	-0.6	2.0	-1.8	2.4	1.4	-0.3	3.3	8.2	7.3	1.7	6.4
Travel agency services	135	135	140	139	141	141	141	141	546	549	564
Services d'agences de voyages	-4.9	0.0	3.7	-0.7	1.4	0.0	0.0	0.0	0.2	0.5	2.7
Convention fees	27	26	26	26	23	29	31	30	100	105	113
Frais de conférence	8.0	-3.7	0.0	0.0	-11.5	26.1	6.9	-3.2	-5.7	5.0	7.6
<b>Total tourism commodities</b>	<b>19,211</b>	<b>19,376</b>	<b>19,296</b>	<b>19,659</b>	<b>19,784</b>	<b>20,087</b>	<b>20,132</b>	<b>20,521</b>	<b>76,256</b>	<b>77,542</b>	<b>80,524</b>
<b>Total, biens et services touristiques</b>	<b>0.2</b>	<b>0.9</b>	<b>-0.4</b>	<b>1.9</b>	<b>0.6</b>	<b>1.5</b>	<b>0.2</b>	<b>1.9</b>	<b>-1.5</b>	<b>1.7</b>	<b>3.8</b>



**Table 3. Supply of Tourism Commodities - Canada**  
**Tableau 3. Offre de biens et services touristiques - Canada**

Seasonally adjusted, millions of dollars and percentage change, preceding period

Données désaisonnalisées, millions de dollars et variation en pourcentage, période précédente

	Quarter / Trimestre								Year / Année		
	94 I	94 II	94 III	94 IV	95 I	95 II	95 III	95 IV	1993	1994	1995
<b>Transportation</b>	<b>9,328</b>	<b>9,648</b>	<b>9,881</b>	<b>9,902</b>	<b>10,064</b>	<b>10,230</b>	<b>10,300</b>	<b>10,103</b>	<b>36,706</b>	<b>38,759</b>	<b>40,697</b>
<b>Transport</b>	<b>0.3</b>	<b>3.4</b>	<b>2.4</b>	<b>0.2</b>	<b>1.6</b>	<b>1.6</b>	<b>0.7</b>	<b>-1.9</b>	<b>2.1</b>	<b>5.6</b>	<b>5.0</b>
Passenger air transport	1,854	1,889	1,956	2,022	2,102	2,151	2,290	2,125	7,124	7,721	8,668
<i>Transport aérien de passagers</i>	3.1	1.9	3.5	3.4	4.0	2.3	6.5	-7.2	-3.0	8.4	12.3
Passenger rail transport	47	47	47	46	45	48	49	44	175	187	186
<i>Transport ferroviaire de passagers</i>	4.4	0.0	0.0	-2.1	-2.2	6.7	2.1	-10.2	8.0	6.9	-0.5
Interurban bus transport	120	127	125	120	125	131	135	127	490	492	518
<i>Transport par autobus interurbain</i>	3.4	5.8	-1.6	-4.0	4.2	4.8	3.1	-5.9	-4.3	0.4	5.3
Vehicle rental	290	296	304	302	319	325	325	326	1,045	1,192	1,295
<i>Location de véhicules</i>	5.8	2.1	2.7	-0.7	5.6	1.9	0.0	0.3	11.4	14.1	8.6
Vehicle repairs and parts	2,508	2,718	2,749	2,770	2,774	2,763	2,808	2,767	9,963	10,745	11,112
<i>Réparations et pièces de véhicules</i>	-1.8	8.4	1.1	0.8	0.1	-0.4	1.6	-1.5	6.5	7.8	3.4
Vehicle fuel	3,367	3,423	3,550	3,486	3,536	3,646	3,523	3,535	13,384	13,826	14,240
<i>Carburant de véhicules</i>	-0.2	1.7	3.7	-1.8	1.4	3.1	-3.4	0.3	1.2	3.3	3.0
Other transportation	1,142	1,148	1,150	1,156	1,163	1,166	1,170	1,179	4,525	4,596	4,678
<i>Autres moyens de transport</i>	0.5	0.5	0.2	0.5	0.6	0.3	0.3	0.8	2.3	1.6	1.8
<b>Accommodation</b>	<b>1,453</b>	<b>1,451</b>	<b>1,488</b>	<b>1,492</b>	<b>1,529</b>	<b>1,544</b>	<b>1,568</b>	<b>1,556</b>	<b>5,533</b>	<b>5,884</b>	<b>6,197</b>
<b>Hébergement</b>	<b>2.4</b>	<b>-0.1</b>	<b>2.5</b>	<b>0.3</b>	<b>2.5</b>	<b>1.0</b>	<b>1.6</b>	<b>-0.8</b>	<b>5.4</b>	<b>6.3</b>	<b>5.3</b>
Hotels	993	994	1,017	993	1,041	1,054	1,065	1,045	3,752	3,997	4,205
<i>Hôtels</i>	1.4	0.1	2.3	-2.4	4.8	1.2	1.0	-1.9	5.3	6.5	5.2
Motels	231	238	232	246	243	247	246	250	890	947	986
<i>Motels</i>	1.8	3.0	-2.5	6.0	-1.2	1.6	-0.4	1.6	3.5	6.4	4.1
Other accommodation	229	219	239	253	245	243	257	261	891	940	1,006
<i>Autres types d'hébergement</i>	7.5	-4.4	9.1	5.9	-3.2	-0.8	5.8	1.6	7.5	5.5	7.0
<b>Food and beverage services</b>	<b>7,117</b>	<b>7,272</b>	<b>7,452</b>	<b>7,554</b>	<b>7,479</b>	<b>7,788</b>	<b>8,052</b>	<b>8,186</b>	<b>27,765</b>	<b>29,395</b>	<b>31,505</b>
<b>Restauration</b>	<b>1.9</b>	<b>2.2</b>	<b>2.5</b>	<b>1.4</b>	<b>-1.0</b>	<b>4.1</b>	<b>3.4</b>	<b>1.7</b>	<b>5.1</b>	<b>5.9</b>	<b>7.2</b>
Meals, from accommodation services	437	453	468	471	471	482	488	483	1,719	1,829	1,924
<i>Repas, services d'hébergement</i>	1.4	3.7	3.3	0.6	0.0	2.3	1.2	-1.0	1.9	6.4	5.2
Meals, from food and beverage services	4,780	4,883	4,998	5,079	5,039	5,274	5,474	5,625	18,638	19,740	21,412
<i>Repas, services de restauration</i>	2.2	2.2	2.4	1.6	-0.8	4.7	3.8	2.8	5.1	5.9	8.5
Alcohol, from accommodation services	502	515	530	535	535	545	569	542	1,953	2,082	2,191
<i>Alcool, services d'hébergement</i>	3.1	2.6	2.9	0.9	0.0	1.9	4.4	-4.7	0.9	6.6	5.2
Alcohol, from food and beverage services	1,115	1,137	1,165	1,184	1,150	1,173	1,209	1,230	4,377	4,601	4,762
<i>Alcool, services de restauration</i>	0.5	2.0	2.5	1.6	-2.9	2.0	3.1	1.7	8.3	5.1	3.5
Meals and alcohol, from other industries	283	284	291	285	284	314	312	306	1,078	1,143	1,216
<i>Repas et alcool, autres services</i>	0.4	0.4	2.5	-2.1	-0.4	10.6	-0.6	-1.9	5.2	6.0	6.4
<b>Other tourism commodities</b>	<b>2,928</b>	<b>3,022</b>	<b>3,137</b>	<b>3,116</b>	<b>3,085</b>	<b>3,388</b>	<b>3,376</b>	<b>3,327</b>	<b>10,520</b>	<b>12,203</b>	<b>13,176</b>
<b>Autres biens et services touristiques</b>	<b>3.9</b>	<b>3.2</b>	<b>3.8</b>	<b>-0.7</b>	<b>-1.0</b>	<b>9.8</b>	<b>-0.4</b>	<b>-1.5</b>	<b>6.2</b>	<b>16.0</b>	<b>8.0</b>
Recreation and entertainment	2,755	2,846	2,958	2,935	2,904	3,204	3,189	3,145	9,843	11,494	12,442
<i>Loisirs et spectacles</i>	4.0	3.3	3.9	-0.8	-1.1	10.3	-0.5	-1.4	6.4	16.8	8.2
Travel agency services	143	145	146	150	148	151	156	148	564	584	603
<i>Services d'agences de voyages</i>	1.4	1.4	0.7	2.7	-1.3	2.0	3.3	-5.1	2.7	3.5	3.3
Convention fees	30	31	33	31	33	33	31	34	113	125	131
<i>Frais de conférence</i>	0.0	3.3	6.5	-6.1	6.5	0.0	-6.1	9.7	7.6	10.6	4.8
<b>Total tourism commodities</b>	<b>20,826</b>	<b>21,393</b>	<b>21,958</b>	<b>22,064</b>	<b>22,157</b>	<b>22,950</b>	<b>23,296</b>	<b>23,172</b>	<b>80,524</b>	<b>86,241</b>	<b>91,575</b>
<b>Total, biens et services touristiques</b>	<b>1.5</b>	<b>2.7</b>	<b>2.6</b>	<b>0.5</b>	<b>0.4</b>	<b>3.6</b>	<b>1.5</b>	<b>-0.5</b>	<b>3.8</b>	<b>7.1</b>	<b>6.2</b>

**Table 4. Supply of Tourism Commodities - Canada**  
**Tableau 4. Offre de biens et services touristiques - Canada**

Not seasonally adjusted, millions of dollars and percentage change, preceding year

Données non désaisonnalisées, millions de dollars et variation en pourcentage, année précédente

	Quarter / Trimestre								Year / Année		
	86 I	86 II	86 III	86 IV	87 I	87 II	87 III	87 IV	1985	1986	1987
<b>Transportation</b>	<b>6,014</b>	<b>6,581</b>	<b>7,257</b>	<b>6,473</b>	<b>6,139</b>	<b>7,294</b>	<b>8,180</b>	<b>7,219</b>	..	<b>26,325</b>	<b>28,832</b>
<i>Transport</i>	..	..	..	..	<b>2.1</b>	<b>10.8</b>	<b>12.7</b>	<b>11.5</b>	..	..	<b>9.5</b>
Passenger air transport	1,170	1,325	1,609	1,178	1,269	1,461	1,760	1,241	..	5,282	5,731
<i>Transport aérien de passagers</i>	..	..	..	..	<b>8.5</b>	<b>10.3</b>	<b>9.4</b>	<b>5.3</b>	..	..	<b>8.5</b>
Passenger rail transport	28	51	107	37	27	46	101	38	..	223	212
<i>Transport ferroviaire de passagers</i>	..	..	..	..	<b>-3.6</b>	<b>-9.8</b>	<b>-5.6</b>	<b>2.7</b>	..	..	<b>-4.9</b>
Interurban bus transport	63	89	185	90	70	98	198	95	..	427	461
<i>Transport par autobus interurbain</i>	..	..	..	..	<b>11.1</b>	<b>10.1</b>	<b>7.0</b>	<b>5.6</b>	..	..	<b>8.0</b>
Vehicle rental	105	142	225	120	108	150	236	132	..	592	626
<i>Location de véhicules</i>	..	..	..	..	<b>2.9</b>	<b>5.6</b>	<b>4.9</b>	<b>10.0</b>	..	..	<b>5.7</b>
Vehicle repairs and parts	1,413	1,815	1,751	1,886	1,636	2,142	2,069	2,135	..	6,865	7,982
<i>Réparations et pièces de véhicules</i>	..	..	..	..	<b>15.8</b>	<b>18.0</b>	<b>18.2</b>	<b>13.2</b>	..	..	<b>16.3</b>
Vehicle fuel	2,556	2,435	2,596	2,423	2,286	2,643	2,971	2,784	..	10,010	10,684
<i>Carburant de véhicules</i>	..	..	..	..	<b>-10.6</b>	<b>8.5</b>	<b>14.4</b>	<b>14.9</b>	..	..	<b>6.7</b>
Other transportation	679	724	784	739	743	754	845	794	..	2,926	3,136
<i>Autres moyens de transport</i>	..	..	..	..	<b>9.4</b>	<b>4.1</b>	<b>7.8</b>	<b>7.4</b>	..	..	<b>7.2</b>
<b>Accommodation</b>	<b>563</b>	<b>780</b>	<b>1,302</b>	<b>645</b>	<b>611</b>	<b>852</b>	<b>1,427</b>	<b>749</b>	..	<b>3,290</b>	<b>3,639</b>
<i>Hébergement</i>	..	..	..	..	<b>8.5</b>	<b>9.2</b>	<b>9.6</b>	<b>16.1</b>	..	..	<b>10.6</b>
Hotels	386	545	826	509	425	607	926	600	..	2,266	2,558
<i>Hôtels</i>	..	..	..	..	<b>10.1</b>	<b>11.4</b>	<b>12.1</b>	<b>17.9</b>	..	..	<b>12.9</b>
Motels	135	138	232	70	138	137	225	73	..	575	573
<i>Motels</i>	..	..	..	..	<b>2.2</b>	<b>-0.7</b>	<b>-3.0</b>	<b>4.3</b>	..	..	<b>-0.3</b>
Other accommodation	42	97	244	66	48	108	276	76	..	449	508
<i>Autres types d'hébergement</i>	..	..	..	..	<b>14.3</b>	<b>11.3</b>	<b>13.1</b>	<b>15.2</b>	..	..	<b>13.1</b>
<b>Food and beverage services</b>	<b>3,952</b>	<b>4,797</b>	<b>5,520</b>	<b>4,565</b>	<b>4,263</b>	<b>5,164</b>	<b>5,961</b>	<b>5,127</b>	..	<b>18,834</b>	<b>20,515</b>
<i>Restauration</i>	..	..	..	..	<b>7.9</b>	<b>7.7</b>	<b>8.0</b>	<b>12.3</b>	..	..	<b>8.9</b>
Meals, from accommodation services	297	411	631	364	322	433	644	384	..	1,703	1,783
<i>Repas, services d'hébergement</i>	..	..	..	..	<b>8.4</b>	<b>5.4</b>	<b>2.1</b>	<b>5.5</b>	..	..	<b>4.7</b>
Meals, from food and beverage services	2,539	3,068	3,385	2,898	2,727	3,300	3,682	3,277	..	11,890	12,986
<i>Repas, services de restauration</i>	..	..	..	..	<b>7.4</b>	<b>7.6</b>	<b>8.8</b>	<b>13.1</b>	..	..	<b>9.2</b>
Alcohol, from accommodation services	312	406	518	412	373	467	569	478	..	1,648	1,887
<i>Alcool, services d'hébergement</i>	..	..	..	..	<b>19.6</b>	<b>15.0</b>	<b>9.8</b>	<b>16.0</b>	..	..	<b>14.5</b>
Alcohol, from food and beverage services	623	731	789	711	654	763	838	798	..	2,854	3,053
<i>Alcool, services de restauration</i>	..	..	..	..	<b>5.0</b>	<b>4.4</b>	<b>6.2</b>	<b>12.2</b>	..	..	<b>7.0</b>
Meals and alcohol, from other industries	181	181	197	180	187	201	228	190	..	739	806
<i>Repas et alcool, autres services</i>	..	..	..	..	<b>3.3</b>	<b>11.0</b>	<b>15.7</b>	<b>5.6</b>	..	..	<b>9.1</b>
<b>Other tourism commodities</b>	<b>1,305</b>	<b>1,313</b>	<b>1,468</b>	<b>1,375</b>	<b>1,516</b>	<b>1,692</b>	<b>1,996</b>	<b>1,703</b>	..	<b>5,461</b>	<b>6,907</b>
<i>Autres biens et services touristiques</i>	..	..	..	..	<b>16.2</b>	<b>28.9</b>	<b>36.0</b>	<b>23.9</b>	..	..	<b>26.5</b>
Recreation and entertainment	1,203	1,206	1,346	1,269	1,394	1,558	1,844	1,581	..	5,024	6,377
<i>Loisirs et spectacles</i>	..	..	..	..	<b>15.9</b>	<b>29.2</b>	<b>37.0</b>	<b>24.6</b>	..	..	<b>26.9</b>
Travel agency services	88	85	101	87	107	108	125	100	..	361	440
<i>Services d'agences de voyages</i>	..	..	..	..	<b>21.6</b>	<b>27.1</b>	<b>23.8</b>	<b>14.9</b>	..	..	<b>21.9</b>
Convention fees	14	22	21	19	15	26	27	22	..	76	90
<i>Frais de conférence</i>	..	..	..	..	<b>7.1</b>	<b>18.2</b>	<b>28.6</b>	<b>15.8</b>	..	..	<b>18.4</b>
<b>Total tourism commodities</b>	<b>11,834</b>	<b>13,471</b>	<b>15,547</b>	<b>13,058</b>	<b>12,529</b>	<b>15,002</b>	<b>17,564</b>	<b>14,798</b>	..	<b>53,910</b>	<b>59,893</b>
<i>Total, biens et services touristiques</i>	..	..	..	..	<b>5.9</b>	<b>11.4</b>	<b>13.0</b>	<b>13.3</b>	..	..	<b>11.1</b>

**Table 4. Supply of Tourism Commodities - Canada**  
**Tableau 4. Offre de biens et services touristiques - Canada**

Not seasonally adjusted, millions of dollars and percentage change, preceding year

Données non désaisonnalisées, millions de dollars et variation en pourcentage, année précédente

	Quarter / Trimestre								Year / Année		
	88 I	88 II	88 III	88 IV	89 I	89 II	89 III	89 IV	1987	1988	1989
<b>Transportation</b>	<b>6,839</b>	<b>7,909</b>	<b>8,724</b>	<b>7,901</b>	<b>7,351</b>	<b>8,680</b>	<b>9,542</b>	<b>8,554</b>	<b>28,832</b>	<b>31,373</b>	<b>34,127</b>
<b>Transport</b>	<b>11.4</b>	<b>8.4</b>	<b>6.7</b>	<b>9.4</b>	<b>7.5</b>	<b>9.7</b>	<b>9.4</b>	<b>8.3</b>	<b>9.5</b>	<b>8.8</b>	<b>8.8</b>
Passenger air transport	1,461	1,612	1,950	1,543	1,584	1,806	2,118	1,594	5,731	6,566	7,102
<i>Transport aérien de passagers</i>	<i>15.1</i>	<i>10.3</i>	<i>10.8</i>	<i>24.3</i>	<i>8.4</i>	<i>12.0</i>	<i>8.6</i>	<i>3.3</i>	<i>8.5</i>	<i>14.6</i>	<i>8.2</i>
Passenger rail transport	31	52	110	46	42	63	114	46	212	239	265
<i>Transport ferroviaire de passagers</i>	<i>14.8</i>	<i>13.0</i>	<i>8.9</i>	<i>21.1</i>	<i>35.5</i>	<i>21.2</i>	<i>3.6</i>	<i>0.0</i>	<i>-4.9</i>	<i>12.7</i>	<i>10.9</i>
Interurban bus transport	76	98	189	93	87	112	184	106	461	456	489
<i>Transport par autobus interurbain</i>	<i>8.6</i>	<i>0.0</i>	<i>-4.5</i>	<i>-2.1</i>	<i>14.5</i>	<i>14.3</i>	<i>-2.6</i>	<i>14.0</i>	<i>8.0</i>	<i>-1.1</i>	<i>7.2</i>
Vehicle rental	123	170	272	163	142	194	308	177	626	728	821
<i>Location de véhicules</i>	<i>13.9</i>	<i>13.3</i>	<i>15.3</i>	<i>23.5</i>	<i>15.4</i>	<i>14.1</i>	<i>13.2</i>	<i>8.6</i>	<i>5.7</i>	<i>16.3</i>	<i>12.8</i>
Vehicle repairs and parts	1,825	2,386	2,304	2,378	2,084	2,566	2,403	2,482	7,982	8,893	9,535
<i>Réparations et pièces de véhicules</i>	<i>11.6</i>	<i>11.4</i>	<i>11.4</i>	<i>11.4</i>	<i>14.2</i>	<i>7.5</i>	<i>4.3</i>	<i>4.4</i>	<i>16.3</i>	<i>11.4</i>	<i>7.2</i>
Vehicle fuel	2,527	2,758	2,994	2,824	2,536	3,009	3,416	3,200	10,684	11,103	12,161
<i>Carburant de véhicules</i>	<i>10.5</i>	<i>4.4</i>	<i>0.8</i>	<i>1.4</i>	<i>0.4</i>	<i>9.1</i>	<i>14.1</i>	<i>13.3</i>	<i>6.7</i>	<i>3.9</i>	<i>9.5</i>
Other transportation	796	833	905	854	876	930	999	949	3,136	3,388	3,754
<i>Autres moyens de transport</i>	<i>7.1</i>	<i>10.5</i>	<i>7.1</i>	<i>7.6</i>	<i>10.1</i>	<i>11.6</i>	<i>10.4</i>	<i>11.1</i>	<i>7.2</i>	<i>8.0</i>	<i>10.8</i>
<b>Accommodation</b>	<b>707</b>	<b>959</b>	<b>1,585</b>	<b>880</b>	<b>790</b>	<b>1,064</b>	<b>1,819</b>	<b>913</b>	<b>3,639</b>	<b>4,131</b>	<b>4,586</b>
<b>Hébergement</b>	<b>15.7</b>	<b>12.6</b>	<b>11.1</b>	<b>17.5</b>	<b>11.7</b>	<b>10.9</b>	<b>14.8</b>	<b>3.8</b>	<b>10.6</b>	<b>13.5</b>	<b>11.0</b>
Hotels	506	695	1,046	712	571	762	1,196	703	2,558	2,959	3,232
<i>Hôtels</i>	<i>19.1</i>	<i>14.5</i>	<i>13.0</i>	<i>18.7</i>	<i>12.8</i>	<i>9.6</i>	<i>14.3</i>	<i>-1.3</i>	<i>12.9</i>	<i>15.7</i>	<i>9.2</i>
Motels	144	146	243	84	152	172	280	110	573	617	714
<i>Motels</i>	<i>4.3</i>	<i>6.6</i>	<i>8.0</i>	<i>15.1</i>	<i>5.6</i>	<i>17.8</i>	<i>15.2</i>	<i>31.0</i>	<i>-0.3</i>	<i>7.7</i>	<i>15.7</i>
Other accommodation	57	118	296	84	67	130	343	100	508	555	640
<i>Autres types d'hébergement</i>	<i>18.8</i>	<i>9.3</i>	<i>7.2</i>	<i>10.5</i>	<i>17.5</i>	<i>10.2</i>	<i>15.9</i>	<i>19.0</i>	<i>13.1</i>	<i>9.3</i>	<i>15.3</i>
<b>Food and beverage services</b>	<b>4,733</b>	<b>5,700</b>	<b>6,329</b>	<b>5,444</b>	<b>5,703</b>	<b>6,854</b>	<b>7,470</b>	<b>6,443</b>	<b>20,515</b>	<b>22,206</b>	<b>26,470</b>
<b>Restauration</b>	<b>11.0</b>	<b>10.4</b>	<b>6.2</b>	<b>6.2</b>	<b>20.5</b>	<b>20.2</b>	<b>18.0</b>	<b>18.4</b>	<b>8.9</b>	<b>8.2</b>	<b>19.2</b>
Meals, from accommodation services	334	436	633	389	347	457	655	391	1,783	1,792	1,850
<i>Repas, services d'hébergement</i>	<i>3.7</i>	<i>0.7</i>	<i>-1.7</i>	<i>1.3</i>	<i>3.9</i>	<i>4.8</i>	<i>3.5</i>	<i>0.5</i>	<i>4.7</i>	<i>0.5</i>	<i>3.2</i>
Meals, from food and beverage services	3,083	3,726	4,010	3,546	3,819	4,571	4,840	4,289	12,986	14,365	17,519
<i>Repas, services de restauration</i>	<i>13.1</i>	<i>12.9</i>	<i>8.9</i>	<i>8.2</i>	<i>23.9</i>	<i>22.7</i>	<i>20.7</i>	<i>21.0</i>	<i>9.2</i>	<i>10.6</i>	<i>22.0</i>
Alcohol, from accommodation services	380	460	535	466	410	512	583	492	1,887	1,841	1,997
<i>Alcool, services d'hébergement</i>	<i>1.9</i>	<i>-1.5</i>	<i>-6.0</i>	<i>-2.5</i>	<i>7.9</i>	<i>11.3</i>	<i>9.0</i>	<i>5.6</i>	<i>14.5</i>	<i>-2.4</i>	<i>8.5</i>
Alcohol, from food and beverage services	740	851	907	843	916	1,048	1,096	1,013	3,053	3,341	4,073
<i>Alcool, services de restauration</i>	<i>13.1</i>	<i>11.5</i>	<i>8.2</i>	<i>5.6</i>	<i>23.8</i>	<i>23.1</i>	<i>20.8</i>	<i>20.2</i>	<i>7.0</i>	<i>9.4</i>	<i>21.9</i>
Meals and alcohol, from other industries	196	227	244	200	211	266	296	258	806	867	1,031
<i>Repas et alcool, autres services</i>	<i>4.8</i>	<i>12.9</i>	<i>7.0</i>	<i>5.3</i>	<i>7.7</i>	<i>17.2</i>	<i>21.3</i>	<i>29.0</i>	<i>9.1</i>	<i>7.6</i>	<i>18.9</i>
<b>Other tourism commodities</b>	<b>1,783</b>	<b>2,054</b>	<b>2,184</b>	<b>1,784</b>	<b>1,813</b>	<b>2,213</b>	<b>2,455</b>	<b>2,150</b>	<b>6,907</b>	<b>7,805</b>	<b>8,631</b>
<b>Autres biens et services touristiques</b>	<b>17.6</b>	<b>21.4</b>	<b>9.4</b>	<b>4.8</b>	<b>1.7</b>	<b>7.7</b>	<b>12.4</b>	<b>20.5</b>	<b>26.5</b>	<b>13.0</b>	<b>10.6</b>
Recreation and entertainment	1,648	1,915	2,030	1,642	1,671	2,062	2,283	2,006	6,377	7,235	8,022
<i>Loisirs et spectacles</i>	<i>18.2</i>	<i>22.9</i>	<i>10.1</i>	<i>3.9</i>	<i>1.4</i>	<i>7.7</i>	<i>12.5</i>	<i>22.2</i>	<i>26.9</i>	<i>13.5</i>	<i>10.9</i>
Travel agency services	119	113	127	110	122	123	140	115	440	469	500
<i>Services d'agences de voyages</i>	<i>11.2</i>	<i>4.6</i>	<i>1.6</i>	<i>10.0</i>	<i>2.5</i>	<i>8.8</i>	<i>10.2</i>	<i>4.5</i>	<i>21.9</i>	<i>6.6</i>	<i>6.6</i>
Convention fees	16	26	27	32	20	28	32	29	90	101	109
<i>Frais de conférence</i>	<i>6.7</i>	<i>0.0</i>	<i>0.0</i>	<i>45.5</i>	<i>25.0</i>	<i>7.7</i>	<i>18.5</i>	<i>-9.4</i>	<i>18.4</i>	<i>12.2</i>	<i>7.9</i>
<b>Total tourism commodities</b>	<b>14,062</b>	<b>16,622</b>	<b>18,822</b>	<b>16,009</b>	<b>15,657</b>	<b>18,811</b>	<b>21,286</b>	<b>18,060</b>	<b>59,893</b>	<b>65,515</b>	<b>73,814</b>
<b>Total, biens et services touristiques</b>	<b>12.2</b>	<b>10.8</b>	<b>7.2</b>	<b>8.2</b>	<b>11.3</b>	<b>13.2</b>	<b>13.1</b>	<b>12.8</b>	<b>11.1</b>	<b>9.4</b>	<b>12.7</b>



**Table 4. Supply of Tourism Commodities - Canada**  
**Tableau 4. Offre de biens et services touristiques - Canada**

Not seasonally adjusted, millions of dollars and percentage change, preceding year

Données non désaisonnalisées, millions de dollars et variation en pourcentage, année précédente

	Quarter / Trimestre								Year / Année		
	90 I	90 II	90 III	90 IV	91 I	91 II	91 III	91 IV	1989	1990	1991
<b>Transportation</b>	<b>8,193</b>	<b>9,254</b>	<b>10,014</b>	<b>9,197</b>	<b>8,115</b>	<b>9,114</b>	<b>9,829</b>	<b>8,856</b>	<b>34,127</b>	<b>36,658</b>	<b>35,914</b>
<b>Transport</b>	<b>11.5</b>	<b>6.6</b>	<b>4.9</b>	<b>7.5</b>	<b>-1.0</b>	<b>-1.5</b>	<b>-1.8</b>	<b>-3.7</b>	<b>8.8</b>	<b>7.4</b>	<b>-2.0</b>
Passenger air transport	1,765	1,942	2,277	1,745	1,730	1,839	2,123	1,649	7,102	7,729	7,341
Transport aérien de passagers	11.4	7.5	7.5	9.5	-2.0	-5.3	-6.8	-5.5	8.2	8.8	-5.0
Passenger rail transport	33	34	50	31	28	39	58	32	265	148	157
Transport ferroviaire de passagers	-21.4	-46.0	-56.1	-32.6	-15.2	14.7	16.0	3.2	10.9	-44.2	6.1
Interurban bus transport	98	119	171	111	100	126	176	105	489	499	507
Transport par autobus interurbain	12.6	6.3	-7.1	4.7	2.0	5.9	2.9	-5.4	7.2	2.0	1.6
Vehicle rental	148	227	333	184	167	246	346	195	821	892	954
Location de véhicules	4.2	17.0	8.1	4.0	12.8	8.4	3.9	6.0	12.8	8.6	7.0
Vehicle repairs and parts	2,275	2,636	2,475	2,500	2,044	2,509	2,428	2,534	9,535	9,886	9,515
Réparations et pièces de véhicules	9.2	2.7	3.0	0.7	-10.2	-4.8	-1.9	1.4	7.2	3.7	-3.8
Vehicle fuel	2,924	3,314	3,684	3,640	3,037	3,301	3,618	3,299	12,161	13,562	13,255
Carburant de véhicules	15.3	10.1	7.8	13.8	3.9	-0.4	-1.8	-9.4	9.5	11.5	-2.3
Other transportation	950	982	1,024	986	1,009	1,054	1,080	1,042	3,754	3,942	4,185
Autres moyens de transport	8.4	5.6	2.5	3.9	6.2	7.3	5.5	5.7	10.8	5.0	6.2
<b>Accommodation</b>	<b>874</b>	<b>1,241</b>	<b>2,113</b>	<b>935</b>	<b>907</b>	<b>1,251</b>	<b>1,988</b>	<b>953</b>	<b>4,586</b>	<b>5,163</b>	<b>5,099</b>
<b>Hébergement</b>	<b>10.6</b>	<b>16.6</b>	<b>16.2</b>	<b>2.4</b>	<b>3.8</b>	<b>0.8</b>	<b>-5.9</b>	<b>1.9</b>	<b>11.0</b>	<b>12.6</b>	<b>-1.2</b>
Hotels	617	878	1,385	680	665	882	1,212	716	3,232	3,560	3,475
Hôtels	8.1	15.2	15.8	-3.3	7.8	0.5	-12.5	5.3	9.2	10.1	-2.4
Motels	172	214	318	137	153	196	362	131	714	841	842
Motels	13.2	24.4	13.6	24.5	-11.0	-8.4	13.8	-4.4	15.7	17.8	0.1
Other accommodation	85	149	410	118	89	173	414	106	640	762	782
Autres types d'hébergement	26.9	14.6	19.5	18.0	4.7	16.1	1.0	-10.2	15.3	19.1	2.6
<b>Food and beverage services</b>	<b>5,990</b>	<b>6,840</b>	<b>7,391</b>	<b>6,246</b>	<b>5,682</b>	<b>6,523</b>	<b>7,038</b>	<b>6,260</b>	<b>26,470</b>	<b>26,467</b>	<b>25,503</b>
<b>Restauration</b>	<b>5.0</b>	<b>-0.2</b>	<b>-1.1</b>	<b>-3.1</b>	<b>-5.1</b>	<b>-4.6</b>	<b>-4.8</b>	<b>0.2</b>	<b>19.2</b>	<b>-0.0</b>	<b>-3.6</b>
Meals, from accommodation services	343	446	617	361	319	407	566	337	1,850	1,767	1,629
Repas, services d'hébergement	-1.2	-2.4	-5.8	-7.7	-7.0	-8.7	-8.3	-6.6	3.2	-4.5	-7.8
Meals, from food and beverage services	4,022	4,585	4,829	4,182	3,804	4,380	4,609	4,216	17,519	17,618	17,009
Repas, services de restauration	5.3	0.3	-0.2	-2.5	-5.4	-4.5	-4.6	0.8	22.0	0.6	-3.5
Alcohol, from accommodation services	408	496	574	469	401	487	572	472	1,997	1,947	1,932
Alcool, services d'hébergement	-0.5	-3.1	-1.5	-4.7	-1.7	-1.8	-0.3	0.6	8.5	-2.5	-0.8
Alcohol, from food and beverage services	956	1,052	1,098	1,000	906	1,001	1,034	1,000	4,073	4,106	3,941
Alcool, services de restauration	4.4	0.4	0.2	-1.3	-5.2	-4.8	-5.8	0.0	21.9	0.8	-4.0
Meals and alcohol, from other industries	261	261	273	234	252	248	257	235	1,031	1,029	992
Repas et alcool, autres services	23.7	-1.9	-7.8	-9.3	-3.4	-5.0	-5.9	0.4	18.9	-0.2	-3.6
<b>Other tourism commodities</b>	<b>2,222</b>	<b>2,289</b>	<b>2,446</b>	<b>2,169</b>	<b>2,424</b>	<b>2,438</b>	<b>2,556</b>	<b>2,322</b>	<b>8,631</b>	<b>9,126</b>	<b>9,740</b>
<b>Autres biens et services touristiques</b>	<b>22.6</b>	<b>3.4</b>	<b>-0.4</b>	<b>0.9</b>	<b>9.1</b>	<b>6.5</b>	<b>4.5</b>	<b>7.1</b>	<b>10.6</b>	<b>5.7</b>	<b>6.7</b>
Recreation and entertainment	2,067	2,126	2,263	2,019	2,266	2,278	2,380	2,170	8,022	8,475	9,094
Loisirs et spectacles	23.7	3.1	-0.9	0.6	9.6	7.1	5.2	7.5	10.9	5.6	7.3
Travel agency services	137	132	149	127	139	131	146	130	500	545	546
Services d'agences de voyages	12.3	7.3	6.4	10.4	1.5	-0.8	-2.0	2.4	6.6	9.0	0.2
Convention fees	18	31	34	23	19	29	30	22	109	106	100
Frais de conférence	-10.0	10.7	6.3	-20.7	5.6	-6.5	-11.8	-4.3	7.9	-2.8	-5.7
<b>Total tourism commodities</b>	<b>17,279</b>	<b>19,624</b>	<b>21,964</b>	<b>18,547</b>	<b>17,128</b>	<b>19,326</b>	<b>21,411</b>	<b>18,391</b>	<b>73,814</b>	<b>77,414</b>	<b>76,256</b>
<b>Total, biens et services touristiques</b>	<b>10.4</b>	<b>4.3</b>	<b>3.2</b>	<b>2.7</b>	<b>-0.9</b>	<b>-1.5</b>	<b>-2.5</b>	<b>-0.8</b>	<b>12.7</b>	<b>4.9</b>	<b>-1.5</b>

**Table 4. Supply of Tourism Commodities - Canada**  
**Tableau 4. Offre de biens et services touristiques - Canada**

Not seasonally adjusted, millions of dollars and percentage change, preceding year

Données non désaisonnalisées, millions de dollars et variation en pourcentage, année précédente

	Quarter / Trimestre								Year / Année		
	92 I	92 II	92 III	92 IV	93 I	93 II	93 III	93 IV	1991	1992	1993
<b>Transportation</b>	<b>7,944</b>	<b>9,113</b>	<b>9,979</b>	<b>8,932</b>	<b>8,098</b>	<b>9,374</b>	<b>10,153</b>	<b>9,081</b>	<b>35,914</b>	<b>35,968</b>	<b>36,706</b>
<b>Transport</b>	<b>-2.1</b>	<b>-0.0</b>	<b>1.5</b>	<b>0.9</b>	<b>1.9</b>	<b>2.9</b>	<b>1.7</b>	<b>1.7</b>	<b>-2.0</b>	<b>0.2</b>	<b>2.1</b>
Passenger air transport	1,669	1,832	2,213	1,633	1,626	1,777	2,115	1,606	7,341	7,347	7,124
<i>Transport aérien de passagers</i>	-3.5	-0.4	4.2	-1.0	-2.6	-3.0	-4.4	-1.7	-5.0	0.1	-3.0
Passenger rail transport	29	39	62	32	31	42	69	33	157	162	175
<i>Transport ferroviaire de passagers</i>	3.6	0.0	6.9	0.0	6.9	7.7	11.3	3.1	6.1	3.2	8.0
Interurban bus transport	98	130	189	95	88	118	201	83	507	512	490
<i>Transport par autobus interurbain</i>	-2.0	3.2	7.4	-9.5	-10.2	-9.2	6.3	-12.6	1.6	1.0	-4.3
Vehicle rental	176	243	328	191	180	274	377	214	954	938	1,045
<i>Location de véhicules</i>	5.4	-1.2	-5.2	-2.1	2.3	12.8	14.9	12.0	7.0	-1.7	11.4
Vehicle repairs and parts	1,967	2,501	2,403	2,485	2,055	2,681	2,582	2,645	9,515	9,356	9,963
<i>Réparations et pièces de véhicules</i>	-3.8	-0.3	-1.0	-1.9	4.5	7.2	7.4	6.4	-3.8	-1.7	6.5
Vehicle fuel	2,958	3,260	3,613	3,399	3,026	3,344	3,623	3,391	13,255	13,230	13,384
<i>Carburant de véhicules</i>	-2.6	-1.2	-0.1	3.0	2.3	2.6	0.3	-0.2	-2.3	-0.2	1.2
Other transportation	1,047	1,108	1,171	1,097	1,092	1,138	1,186	1,109	4,185	4,423	4,525
<i>Autres moyens de transport</i>	3.8	5.1	8.4	5.3	4.3	2.7	1.3	1.1	6.2	5.7	2.3
<b>Accommodation</b>	<b>902</b>	<b>1,326</b>	<b>1,992</b>	<b>1,031</b>	<b>934</b>	<b>1,351</b>	<b>2,171</b>	<b>1,077</b>	<b>5,099</b>	<b>5,251</b>	<b>5,533</b>
<b>Hébergement</b>	<b>-0.6</b>	<b>6.0</b>	<b>0.2</b>	<b>8.2</b>	<b>3.5</b>	<b>1.9</b>	<b>9.0</b>	<b>4.5</b>	<b>-1.2</b>	<b>3.0</b>	<b>5.4</b>
Hotels	691	935	1,135	801	708	963	1,273	808	3,475	3,562	3,752
<i>Hôtels</i>	3.9	6.0	-6.4	11.9	2.5	3.0	12.2	0.9	-2.4	2.5	5.3
Motels	122	185	422	131	129	196	418	147	842	860	890
<i>Motels</i>	-20.3	-5.6	16.6	0.0	5.7	5.9	-0.9	12.2	0.1	2.1	3.5
Other accommodation	89	206	435	99	97	192	480	122	782	829	891
<i>Autres types d'hébergement</i>	0.0	19.1	5.1	-6.6	9.0	-6.8	10.3	23.2	2.6	6.0	7.5
<b>Food and beverage services</b>	<b>5,795</b>	<b>6,776</b>	<b>7,336</b>	<b>6,510</b>	<b>5,964</b>	<b>7,171</b>	<b>7,831</b>	<b>6,799</b>	<b>25,503</b>	<b>26,417</b>	<b>27,765</b>
<b>Restauration</b>	<b>2.0</b>	<b>3.9</b>	<b>4.2</b>	<b>4.0</b>	<b>2.9</b>	<b>5.8</b>	<b>6.7</b>	<b>4.4</b>	<b>-3.6</b>	<b>3.6</b>	<b>5.1</b>
Meals, from accommodation services	321	432	582	352	319	427	613	360	1,629	1,687	1,719
<i>Repas, services d'hébergement</i>	0.6	6.1	2.8	4.5	-0.6	-1.2	5.3	2.3	-7.8	3.6	1.9
Meals, from food and beverage services	3,939	4,570	4,814	4,404	4,051	4,854	5,146	4,587	17,009	17,727	18,638
<i>Repas, services de restauration</i>	3.5	4.3	4.4	4.5	2.8	6.2	6.9	4.2	-3.5	4.2	5.1
Alcohol, from accommodation services	384	493	580	478	397	491	587	478	1,932	1,935	1,953
<i>Alcool, services d'hébergement</i>	-4.2	1.2	1.4	1.3	3.4	-0.4	1.2	0.0	-0.8	0.2	0.9
Alcohol, from food and beverage services	912	1,017	1,086	1,028	945	1,128	1,195	1,109	3,941	4,043	4,377
<i>Alcool, services de restauration</i>	0.7	1.6	5.0	2.8	3.6	10.9	10.0	7.9	-4.0	2.6	8.3
Meals and alcohol, from other industries	239	264	274	248	252	271	290	265	992	1,025	1,078
<i>Repas et alcool, autres services</i>	-5.2	6.5	6.6	5.5	5.4	2.7	5.8	6.9	-3.6	3.3	5.2
<b>Other tourism commodities</b>	<b>2,335</b>	<b>2,554</b>	<b>2,651</b>	<b>2,366</b>	<b>2,415</b>	<b>2,609</b>	<b>2,842</b>	<b>2,654</b>	<b>9,740</b>	<b>9,906</b>	<b>10,520</b>
<b>Autres biens et services touristiques</b>	<b>-3.7</b>	<b>4.8</b>	<b>3.7</b>	<b>1.9</b>	<b>3.4</b>	<b>2.2</b>	<b>7.2</b>	<b>12.2</b>	<b>6.7</b>	<b>1.7</b>	<b>6.2</b>
Recreation and entertainment	2,178	2,392	2,466	2,216	2,256	2,440	2,649	2,498	9,094	9,252	9,843
<i>Loisirs et spectacles</i>	-3.9	5.0	3.6	2.1	3.6	2.0	7.4	12.7	7.3	1.7	6.4
Travel agency services	137	131	153	128	142	136	155	131	546	549	564
<i>Services d'agences de voyages</i>	-1.4	0.0	4.8	-1.5	3.6	3.8	1.3	2.3	0.2	0.5	2.7
Convention fees	20	31	32	22	17	33	38	25	100	105	113
<i>Frais de conférence</i>	5.3	6.9	6.7	0.0	-15.0	6.5	18.8	13.6	-5.7	5.0	7.6
<b>Total tourism commodities</b>	<b>16,976</b>	<b>19,769</b>	<b>21,958</b>	<b>18,839</b>	<b>17,411</b>	<b>20,505</b>	<b>22,997</b>	<b>19,611</b>	<b>76,256</b>	<b>77,542</b>	<b>80,524</b>
<b>Total, biens et services touristiques</b>	<b>-0.9</b>	<b>2.3</b>	<b>2.6</b>	<b>2.4</b>	<b>2.6</b>	<b>3.7</b>	<b>4.7</b>	<b>4.1</b>	<b>-1.5</b>	<b>1.7</b>	<b>3.8</b>

**Table 4. Supply of Tourism Commodities - Canada**  
**Tableau 4. Offre de biens et services touristiques - Canada**

Not seasonally adjusted, millions of dollars and percentage change, preceding year

Données non désaisonnalisées, millions de dollars et variation en pourcentage, année précédente

	Quarter / Trimestre								Year / Année		
	94 I	94 II	94 III	94 IV	95 I	95 II	95 III	95 IV	1993	1994	1995
<b>Transportation</b>	<b>8,294</b>	<b>9,874</b>	<b>10,990</b>	<b>9,601</b>	<b>8,948</b>	<b>10,478</b>	<b>11,523</b>	<b>9,748</b>	<b>36,706</b>	<b>38,759</b>	<b>40,697</b>
<i>Transport</i>	<i>2.4</i>	<i>5.3</i>	<i>8.2</i>	<i>5.7</i>	<i>7.9</i>	<i>6.1</i>	<i>4.8</i>	<i>1.5</i>	<i>2.1</i>	<i>5.6</i>	<i>5.0</i>
Passenger air transport	1,702	1,887	2,340	1,792	1,925	2,140	2,734	1,869	7,124	7,721	8,668
<i>Transport aérien de passagers</i>	<i>4.7</i>	<i>6.2</i>	<i>10.6</i>	<i>11.6</i>	<i>13.1</i>	<i>13.4</i>	<i>16.8</i>	<i>4.3</i>	<i>-3.0</i>	<i>8.4</i>	<i>12.3</i>
Passenger rail transport	32	45	77	33	30	45	81	30	175	187	186
<i>Transport ferroviaire de passagers</i>	<i>3.2</i>	<i>7.1</i>	<i>11.6</i>	<i>0.0</i>	<i>-6.3</i>	<i>0.0</i>	<i>5.2</i>	<i>-9.1</i>	<i>8.0</i>	<i>6.9</i>	<i>-0.5</i>
Interurban bus transport	81	119	211	81	82	122	232	82	490	492	518
<i>Transport par autobus interurbain</i>	<i>-8.0</i>	<i>0.8</i>	<i>5.0</i>	<i>-2.4</i>	<i>1.2</i>	<i>2.5</i>	<i>10.0</i>	<i>1.2</i>	<i>-4.3</i>	<i>0.4</i>	<i>5.3</i>
Vehicle rental	213	311	434	234	235	343	467	250	1,045	1,192	1,295
<i>Location de véhicules</i>	<i>18.3</i>	<i>13.5</i>	<i>15.1</i>	<i>9.3</i>	<i>10.3</i>	<i>10.3</i>	<i>7.6</i>	<i>6.8</i>	<i>11.4</i>	<i>14.1</i>	<i>8.6</i>
Vehicle repairs and parts	2,127	2,912	2,854	2,852	2,359	2,970	2,938	2,845	9,963	10,745	11,112
<i>Réparations et pièces de véhicules</i>	<i>3.5</i>	<i>8.6</i>	<i>10.5</i>	<i>7.8</i>	<i>10.9</i>	<i>2.0</i>	<i>2.9</i>	<i>-0.2</i>	<i>6.5</i>	<i>7.8</i>	<i>3.4</i>
Vehicle fuel	3,035	3,438	3,871	3,482	3,191	3,681	3,845	3,523	13,384	13,826	14,240
<i>Carburant de véhicules</i>	<i>0.3</i>	<i>2.8</i>	<i>6.8</i>	<i>2.7</i>	<i>5.1</i>	<i>7.1</i>	<i>-0.7</i>	<i>1.2</i>	<i>1.2</i>	<i>3.3</i>	<i>3.0</i>
Other transportation	1,104	1,162	1,203	1,127	1,126	1,177	1,226	1,149	4,525	4,596	4,678
<i>Autres moyens de transport</i>	<i>1.1</i>	<i>2.1</i>	<i>1.4</i>	<i>1.6</i>	<i>2.0</i>	<i>1.3</i>	<i>1.9</i>	<i>2.0</i>	<i>2.3</i>	<i>1.6</i>	<i>1.8</i>
<b>Accommodation</b>	<b>1,001</b>	<b>1,405</b>	<b>2,366</b>	<b>1,112</b>	<b>1,051</b>	<b>1,484</b>	<b>2,510</b>	<b>1,152</b>	<b>5,533</b>	<b>5,884</b>	<b>6,197</b>
<i>Hébergement</i>	<i>7.2</i>	<i>4.0</i>	<i>9.0</i>	<i>3.2</i>	<i>5.0</i>	<i>5.6</i>	<i>6.1</i>	<i>3.6</i>	<i>5.4</i>	<i>6.3</i>	<i>5.3</i>
Hotels	757	1,008	1,430	802	795	1,065	1,515	830	3,752	3,997	4,205
<i>Hôtels</i>	<i>6.9</i>	<i>4.7</i>	<i>12.3</i>	<i>-0.7</i>	<i>5.0</i>	<i>5.7</i>	<i>5.9</i>	<i>3.5</i>	<i>5.3</i>	<i>6.5</i>	<i>5.2</i>
Motels	142	218	423	164	148	227	443	168	890	947	986
<i>Motels</i>	<i>10.1</i>	<i>11.2</i>	<i>1.2</i>	<i>11.6</i>	<i>4.2</i>	<i>4.1</i>	<i>4.7</i>	<i>2.4</i>	<i>3.5</i>	<i>6.4</i>	<i>4.1</i>
Other accommodation	102	179	513	146	108	192	552	154	891	940	1,006
<i>Autres types d'hébergement</i>	<i>5.2</i>	<i>-6.8</i>	<i>6.9</i>	<i>19.7</i>	<i>5.9</i>	<i>7.3</i>	<i>7.6</i>	<i>5.5</i>	<i>7.5</i>	<i>5.5</i>	<i>7.0</i>
<b>Food and beverage services</b>	<b>6,201</b>	<b>7,441</b>	<b>8,387</b>	<b>7,366</b>	<b>6,476</b>	<b>7,950</b>	<b>9,084</b>	<b>7,995</b>	<b>27,765</b>	<b>29,395</b>	<b>31,505</b>
<i>Restauration</i>	<i>4.0</i>	<i>3.8</i>	<i>7.1</i>	<i>8.3</i>	<i>4.4</i>	<i>6.8</i>	<i>8.3</i>	<i>8.5</i>	<i>5.1</i>	<i>5.9</i>	<i>7.2</i>
Meals, from accommodation services	316	444	677	392	336	471	715	402	1,719	1,829	1,924
<i>Repas, services d'hébergement</i>	<i>-0.9</i>	<i>4.0</i>	<i>10.4</i>	<i>8.9</i>	<i>6.3</i>	<i>6.1</i>	<i>5.6</i>	<i>2.6</i>	<i>1.9</i>	<i>6.4</i>	<i>5.2</i>
Meals, from food and beverage services	4,215	5,033	5,492	5,000	4,418	5,420	6,027	5,547	18,638	19,740	21,412
<i>Repas, services de restauration</i>	<i>4.0</i>	<i>3.7</i>	<i>6.7</i>	<i>9.0</i>	<i>4.8</i>	<i>7.7</i>	<i>9.7</i>	<i>10.9</i>	<i>5.1</i>	<i>5.9</i>	<i>8.5</i>
Alcohol, from accommodation services	399	515	645	523	422	545	695	529	1,953	2,082	2,191
<i>Alcool, services d'hébergement</i>	<i>0.5</i>	<i>4.9</i>	<i>9.9</i>	<i>9.4</i>	<i>5.8</i>	<i>5.8</i>	<i>7.8</i>	<i>1.1</i>	<i>0.9</i>	<i>6.6</i>	<i>5.2</i>
Alcohol, from food and beverage services	1,004	1,156	1,257	1,184	1,035	1,192	1,306	1,229	4,377	4,601	4,762
<i>Alcool, services de restauration</i>	<i>6.2</i>	<i>2.5</i>	<i>5.2</i>	<i>6.8</i>	<i>3.1</i>	<i>3.1</i>	<i>3.9</i>	<i>3.8</i>	<i>8.3</i>	<i>5.1</i>	<i>3.5</i>
Meals and alcohol, from other industries	267	293	316	267	265	322	341	288	1,078	1,143	1,216
<i>Repas et alcool, autres services</i>	<i>6.0</i>	<i>8.1</i>	<i>9.0</i>	<i>0.8</i>	<i>-0.7</i>	<i>9.9</i>	<i>7.9</i>	<i>7.9</i>	<i>5.2</i>	<i>6.0</i>	<i>6.4</i>
<b>Other tourism commodities</b>	<b>2,764</b>	<b>3,105</b>	<b>3,415</b>	<b>2,919</b>	<b>2,894</b>	<b>3,488</b>	<b>3,692</b>	<b>3,102</b>	<b>10,520</b>	<b>12,203</b>	<b>13,176</b>
<i>Autres biens et services touristiques</i>	<i>14.5</i>	<i>19.0</i>	<i>20.2</i>	<i>10.0</i>	<i>4.7</i>	<i>12.3</i>	<i>8.1</i>	<i>6.3</i>	<i>6.2</i>	<i>16.0</i>	<i>8.0</i>
Recreation and entertainment	2,597	2,929	3,213	2,755	2,720	3,303	3,481	2,938	9,843	11,494	12,442
<i>Loisirs et spectacles</i>	<i>15.1</i>	<i>20.0</i>	<i>21.3</i>	<i>10.3</i>	<i>4.7</i>	<i>12.8</i>	<i>8.3</i>	<i>6.6</i>	<i>6.4</i>	<i>16.8</i>	<i>8.2</i>
Travel agency services	145	140	161	138	149	145	173	136	564	584	603
<i>Services d'agences de voyages</i>	<i>2.1</i>	<i>2.9</i>	<i>3.9</i>	<i>5.3</i>	<i>2.8</i>	<i>3.6</i>	<i>7.5</i>	<i>-1.4</i>	<i>2.7</i>	<i>3.5</i>	<i>3.3</i>
Convention fees	22	36	41	26	25	40	38	28	113	125	131
<i>Frais de conférence</i>	<i>29.4</i>	<i>9.1</i>	<i>7.9</i>	<i>4.0</i>	<i>13.6</i>	<i>11.1</i>	<i>-7.3</i>	<i>7.7</i>	<i>7.6</i>	<i>10.6</i>	<i>4.8</i>
<b>Total tourism commodities</b>	<b>18,260</b>	<b>21,825</b>	<b>25,158</b>	<b>20,998</b>	<b>19,369</b>	<b>23,400</b>	<b>26,809</b>	<b>21,997</b>	<b>80,524</b>	<b>86,241</b>	<b>91,575</b>
<i>Total, biens et services touristiques</i>	<i>4.9</i>	<i>6.4</i>	<i>9.4</i>	<i>7.1</i>	<i>6.1</i>	<i>7.2</i>	<i>6.6</i>	<i>4.8</i>	<i>3.8</i>	<i>7.1</i>	<i>6.2</i>



**Table 5. Supply of Tourism Commodities - Canada**  
**Tableau 5. Offre de biens et services touristiques - Canada**

Seasonally adjusted, millions of 1986 dollars and percentage change, preceding period

Données désaisonnalisées, millions de dollars de 1986 et variation en pourcentage, période précédente

	Quarter / Trimestre								Year / Année		
	86 I	86 II	86 III	86 IV	87 I	87 II	87 III	87 IV	1985	1986	1987
<b>Transportation</b>	<b>6,341</b>	<b>6,646</b>	<b>6,636</b>	<b>6,702</b>	<b>6,750</b>	<b>6,879</b>	<b>7,026</b>	<b>6,861</b>	..	<b>26,325</b>	<b>27,516</b>
<i>Transport</i>	..	<b>4.8</b>	<b>-0.2</b>	<b>1.0</b>	<b>0.7</b>	<b>1.9</b>	<b>2.1</b>	<b>-2.3</b>	..	..	<b>4.5</b>
Passenger air transport	1,255	1,404	1,313	1,310	1,352	1,356	1,411	1,257	..	5,282	5,376
<i>Transport aérien de passagers</i>	..	<b>11.9</b>	<b>-6.5</b>	<b>-0.2</b>	<b>3.2</b>	<b>0.3</b>	<b>4.1</b>	<b>-10.9</b>	..	..	<b>1.8</b>
Passenger rail transport	54	58	58	53	49	50	55	53	..	223	207
<i>Transport ferroviaire de passagers</i>	..	<b>7.4</b>	<b>0.0</b>	<b>-8.6</b>	<b>-7.5</b>	<b>2.0</b>	<b>10.0</b>	<b>-3.6</b>	..	..	<b>-7.2</b>
Interurban bus transport	100	105	111	111	105	109	116	116	..	427	446
<i>Transport par autobus interurbain</i>	..	<b>5.0</b>	<b>5.7</b>	<b>0.0</b>	<b>-5.4</b>	<b>3.8</b>	<b>6.4</b>	<b>0.0</b>	..	..	<b>4.4</b>
Vehicle rental	149	147	149	147	148	156	160	161	..	592	625
<i>Location de véhicules</i>	..	<b>-1.3</b>	<b>1.4</b>	<b>-1.3</b>	<b>0.7</b>	<b>5.4</b>	<b>2.6</b>	<b>0.6</b>	..	..	<b>5.6</b>
Vehicle repairs and parts	1,663	1,679	1,721	1,802	1,844	1,926	1,981	1,996	..	6,865	7,747
<i>Réparations et pièces de véhicules</i>	..	<b>1.0</b>	<b>2.5</b>	<b>4.7</b>	<b>2.3</b>	<b>4.4</b>	<b>2.9</b>	<b>0.8</b>	..	..	<b>12.8</b>
Vehicle fuel	2,401	2,522	2,545	2,542	2,516	2,561	2,553	2,526	..	10,010	10,156
<i>Carburant de véhicules</i>	..	<b>5.0</b>	<b>0.9</b>	<b>-0.1</b>	<b>-1.0</b>	<b>1.8</b>	<b>-0.3</b>	<b>-1.1</b>	..	..	<b>1.5</b>
Other transportation	719	731	739	737	736	721	750	752	..	2,926	2,959
<i>Autres moyens de transport</i>	..	<b>1.7</b>	<b>1.1</b>	<b>-0.3</b>	<b>-0.1</b>	<b>-2.0</b>	<b>4.0</b>	<b>0.3</b>	..	..	<b>1.1</b>
<b>Accommodation</b>	<b>827</b>	<b>816</b>	<b>829</b>	<b>818</b>	<b>850</b>	<b>894</b>	<b>897</b>	<b>897</b>	..	<b>3,290</b>	<b>3,538</b>
<i>Hébergement</i>	..	<b>-1.3</b>	<b>1.6</b>	<b>-1.3</b>	<b>3.9</b>	<b>5.2</b>	<b>0.3</b>	<b>0.0</b>	..	..	<b>7.5</b>
Hotels	571	558	571	566	592	623	631	638	..	2,266	2,484
<i>Hôtels</i>	..	<b>-2.3</b>	<b>2.3</b>	<b>-0.9</b>	<b>4.6</b>	<b>5.2</b>	<b>1.3</b>	<b>1.1</b>	..	..	<b>9.6</b>
Motels	149	144	144	138	143	142	138	134	..	575	557
<i>Motels</i>	..	<b>-3.4</b>	<b>0.0</b>	<b>-4.2</b>	<b>3.6</b>	<b>-0.7</b>	<b>-2.8</b>	<b>-2.9</b>	..	..	<b>-3.1</b>
Other accommodation	107	114	114	114	115	129	128	125	..	449	497
<i>Autres types d'hébergement</i>	..	<b>6.5</b>	<b>0.0</b>	<b>0.0</b>	<b>0.9</b>	<b>12.2</b>	<b>-0.8</b>	<b>-2.3</b>	..	..	<b>10.7</b>
<b>Food and beverage services</b>	<b>4,654</b>	<b>4,681</b>	<b>4,808</b>	<b>4,691</b>	<b>4,737</b>	<b>4,801</b>	<b>4,994</b>	<b>5,047</b>	..	<b>18,834</b>	<b>19,579</b>
<i>Restauration</i>	..	<b>0.6</b>	<b>2.7</b>	<b>-2.4</b>	<b>1.0</b>	<b>1.4</b>	<b>4.0</b>	<b>1.1</b>	..	..	<b>4.0</b>
Meals, from accommodation services	412	426	442	423	423	428	433	429	..	1,703	1,713
<i>Repas, services d'hébergement</i>	..	<b>3.4</b>	<b>3.8</b>	<b>-4.3</b>	<b>0.0</b>	<b>1.2</b>	<b>1.2</b>	<b>-0.9</b>	..	..	<b>0.6</b>
Meals, from food and beverage services	2,932	2,959	3,030	2,969	2,990	3,044	3,189	3,240	..	11,890	12,463
<i>Repas, services de restauration</i>	..	<b>0.9</b>	<b>2.4</b>	<b>-2.0</b>	<b>0.7</b>	<b>1.8</b>	<b>4.8</b>	<b>1.6</b>	..	..	<b>4.8</b>
Alcohol, from accommodation services	398	408	435	407	440	441	451	444	..	1,648	1,776
<i>Alcool, services d'hébergement</i>	..	<b>2.5</b>	<b>6.6</b>	<b>-6.4</b>	<b>8.1</b>	<b>0.2</b>	<b>2.3</b>	<b>-1.6</b>	..	..	<b>7.8</b>
Alcohol, from food and beverage services	713	713	725	703	695	704	727	744	..	2,854	2,870
<i>Alcool, services de restauration</i>	..	<b>0.0</b>	<b>1.7</b>	<b>-3.0</b>	<b>-1.1</b>	<b>1.3</b>	<b>3.3</b>	<b>2.3</b>	..	..	<b>0.6</b>
Meals and alcohol, from other industries	199	175	176	189	189	184	194	190	..	739	757
<i>Repas et alcool, autres services</i>	..	<b>-12.1</b>	<b>0.6</b>	<b>7.4</b>	<b>0.0</b>	<b>-2.6</b>	<b>5.4</b>	<b>-2.1</b>	..	..	<b>2.4</b>
<b>Other tourism commodities</b>	<b>1,399</b>	<b>1,290</b>	<b>1,313</b>	<b>1,459</b>	<b>1,552</b>	<b>1,594</b>	<b>1,724</b>	<b>1,745</b>	..	<b>5,461</b>	<b>6,615</b>
<i>Autres biens et services touristiques</i>	..	<b>-7.8</b>	<b>1.8</b>	<b>11.1</b>	<b>6.4</b>	<b>2.7</b>	<b>8.2</b>	<b>1.2</b>	..	..	<b>21.1</b>
Recreation and entertainment	1,292	1,184	1,203	1,345	1,430	1,464	1,594	1,619	..	5,024	6,107
<i>Loisirs et spectacles</i>	..	<b>-8.4</b>	<b>1.6</b>	<b>11.8</b>	<b>6.3</b>	<b>2.4</b>	<b>8.9</b>	<b>1.6</b>	..	..	<b>21.6</b>
Travel agency services	87	87	92	95	102	107	108	104	..	361	421
<i>Services d'agences de voyages</i>	..	<b>0.0</b>	<b>5.7</b>	<b>3.3</b>	<b>7.4</b>	<b>4.9</b>	<b>0.9</b>	<b>-3.7</b>	..	..	<b>16.6</b>
Convention fees	20	19	18	19	20	23	22	22	..	76	87
<i>Frais de conférence</i>	..	<b>-5.0</b>	<b>-5.3</b>	<b>5.6</b>	<b>5.3</b>	<b>15.0</b>	<b>-4.3</b>	<b>0.0</b>	..	..	<b>14.5</b>
<b>Total tourism commodities</b>	<b>13,221</b>	<b>13,433</b>	<b>13,586</b>	<b>13,670</b>	<b>13,889</b>	<b>14,168</b>	<b>14,641</b>	<b>14,550</b>	..	<b>53,910</b>	<b>57,248</b>
<i>Total, biens et services touristiques</i>	..	<b>1.6</b>	<b>1.1</b>	<b>0.6</b>	<b>1.6</b>	<b>2.0</b>	<b>3.3</b>	<b>-0.6</b>	..	..	<b>6.2</b>

**Table 5. Supply of Tourism Commodities - Canada**  
**Tableau 5. Offre de biens et services touristiques - Canada**

Seasonally adjusted, millions of 1986 dollars and percentage change, preceding period

Données désaisonnalisées, millions de dollars de 1986 et variation en pourcentage, période précédente

	Quarter / Trimestre								Year / Année		
	88 I	88 II	88 III	88 IV	89 I	89 II	89 III	89 IV	1987	1988	1989
<b>Transportation</b>	<b>7,303</b>	<b>7,328</b>	<b>7,458</b>	<b>7,602</b>	<b>7,756</b>	<b>7,607</b>	<b>7,622</b>	<b>7,587</b>	<b>27,516</b>	<b>29,691</b>	<b>30,572</b>
<b>Transport</b>	<b>6.4</b>	<b>0.3</b>	<b>1.8</b>	<b>1.9</b>	<b>2.0</b>	<b>-1.9</b>	<b>0.2</b>	<b>-0.5</b>	<b>4.5</b>	<b>7.9</b>	<b>3.0</b>
Passenger air transport	1,577	1,549	1,584	1,655	1,755	1,621	1,667	1,622	5,376	6,365	6,665
Transport aérien de passagers	25.5	-1.8	2.3	4.5	6.0	-7.6	2.8	-2.7	1.8	18.4	4.7
Passenger rail transport	51	54	59	56	58	57	53	51	207	220	219
Transport ferroviaire de passagers	-3.8	5.9	9.3	-5.1	3.6	-1.7	-7.0	-3.8	-7.2	6.3	-0.5
Interurban bus transport	109	107	113	110	116	115	108	112	446	439	451
Transport par autobus interurbain	-6.0	-1.8	5.6	-2.7	5.5	-0.9	-6.1	3.7	4.4	-1.6	2.7
Vehicle rental	169	168	172	183	180	175	182	187	625	692	724
Location de véhicules	5.0	-0.6	2.4	6.4	-1.6	-2.8	4.0	2.7	5.6	10.7	4.6
Vehicle repairs and parts	2,017	2,090	2,118	2,104	2,170	2,118	2,063	2,059	7,747	8,329	8,410
Réparations et pièces de véhicules	1.1	3.6	1.3	-0.7	3.1	-2.4	-2.6	-0.2	12.8	7.5	1.0
Vehicle fuel	2,627	2,607	2,650	2,727	2,694	2,723	2,756	2,756	10,156	10,611	10,929
Carburant de véhicules	4.0	-0.8	1.6	2.9	-1.2	1.1	1.2	0.0	1.5	4.5	3.0
Other transportation	753	753	762	767	783	798	793	800	2,959	3,035	3,174
Autres moyens de transport	0.1	0.0	1.2	0.7	2.1	1.9	-0.6	0.9	1.1	2.6	4.6
<b>Accommodation</b>	<b>934</b>	<b>938</b>	<b>944</b>	<b>990</b>	<b>977</b>	<b>972</b>	<b>1,014</b>	<b>1,034</b>	<b>3,538</b>	<b>3,806</b>	<b>3,997</b>
<b>Hébergement</b>	<b>4.1</b>	<b>0.4</b>	<b>0.6</b>	<b>4.9</b>	<b>-1.3</b>	<b>-0.5</b>	<b>4.3</b>	<b>2.0</b>	<b>7.5</b>	<b>7.6</b>	<b>5.0</b>
Hotels	663	666	671	723	691	682	721	722	2,484	2,723	2,816
Hôtels	3.9	0.5	0.8	7.7	-4.4	-1.3	5.7	0.1	9.6	9.6	3.4
Motels	146	142	143	137	150	155	153	162	557	568	620
Motels	9.0	-2.7	0.7	-4.2	9.5	3.3	-1.3	5.9	-3.1	2.0	9.2
Other accommodation	125	130	130	130	136	135	140	150	497	515	561
Autres types d'hébergement	0.0	4.0	0.0	0.0	4.6	-0.7	3.7	7.1	10.7	3.6	8.9
<b>Food and beverage services</b>	<b>5,012</b>	<b>5,029</b>	<b>5,048</b>	<b>5,067</b>	<b>5,694</b>	<b>5,768</b>	<b>5,712</b>	<b>5,692</b>	<b>19,579</b>	<b>20,156</b>	<b>22,866</b>
<b>Restauration</b>	<b>-0.7</b>	<b>0.3</b>	<b>0.4</b>	<b>0.4</b>	<b>12.4</b>	<b>1.3</b>	<b>-1.0</b>	<b>-0.4</b>	<b>4.0</b>	<b>2.9</b>	<b>13.4</b>
Meals, from accommodation services	420	408	405	412	411	407	400	396	1,713	1,645	1,614
Repas, services d'hébergement	-2.1	-2.9	-0.7	1.7	-0.2	-1.0	-1.7	-1.0	0.6	-4.0	-1.9
Meals, from food and beverage services	3,251	3,291	3,317	3,324	3,803	3,844	3,819	3,813	12,463	13,183	15,279
Repas, services de restauration	0.3	1.2	0.8	0.2	14.4	1.1	-0.7	-0.2	4.8	5.8	15.9
Alcohol, from accommodation services	418	402	396	407	426	431	413	412	1,776	1,623	1,682
Alcool, services d'hébergement	-5.9	-3.8	-1.5	2.8	4.7	1.2	-4.2	-0.2	7.8	-8.6	3.6
Alcohol, from food and beverage services	736	732	737	737	862	868	854	843	2,870	2,942	3,427
Alcool, services de restauration	-1.1	-0.5	0.7	0.0	17.0	0.7	-1.6	-1.3	0.6	2.5	16.5
Meals and alcohol, from other industries	187	196	193	187	192	218	226	228	757	763	864
Repas et alcool, autres services	-1.6	4.8	-1.5	-3.1	2.7	13.5	3.7	0.9	2.4	0.8	13.2
<b>Other tourism commodities</b>	<b>1,756</b>	<b>1,848</b>	<b>1,809</b>	<b>1,730</b>	<b>1,707</b>	<b>1,903</b>	<b>1,972</b>	<b>2,005</b>	<b>6,615</b>	<b>7,143</b>	<b>7,587</b>
<b>Autres biens et services touristiques</b>	<b>0.6</b>	<b>5.2</b>	<b>-2.1</b>	<b>-4.4</b>	<b>-1.3</b>	<b>11.5</b>	<b>3.6</b>	<b>1.7</b>	<b>21.1</b>	<b>8.0</b>	<b>6.2</b>
Recreation and entertainment	1,628	1,720	1,684	1,591	1,577	1,772	1,842	1,871	6,107	6,623	7,062
Loisirs et spectacles	0.6	5.7	-2.1	-5.5	-0.9	12.4	4.0	1.6	21.6	8.4	6.6
Travel agency services	107	106	105	109	105	109	108	107	421	427	429
Services d'agences de voyages	2.9	-0.9	-0.9	3.8	-3.7	3.8	-0.9	-0.9	16.6	1.4	0.5
Convention fees	21	22	20	30	25	22	22	27	87	93	96
Frais de conférence	-4.5	4.8	-9.1	50.0	-16.7	-12.0	0.0	22.7	14.5	6.9	3.2
<b>Total tourism commodities</b>	<b>15,005</b>	<b>15,143</b>	<b>15,259</b>	<b>15,389</b>	<b>16,134</b>	<b>16,250</b>	<b>16,320</b>	<b>16,318</b>	<b>57,248</b>	<b>60,796</b>	<b>65,022</b>
<b>Total, biens et services touristiques</b>	<b>3.1</b>	<b>0.9</b>	<b>0.8</b>	<b>0.9</b>	<b>4.8</b>	<b>0.7</b>	<b>0.4</b>	<b>-0.0</b>	<b>6.2</b>	<b>6.2</b>	<b>7.0</b>

**Table 5. Supply of Tourism Commodities - Canada**  
**Tableau 5. Offre de biens et services touristiques - Canada**

Seasonally adjusted, millions of 1986 dollars and percentage change, preceding period

Données désaisonnalisées, millions de dollars de 1986 et variation en pourcentage, période précédente

	Quarter / Trimestre								Year / Année		
	90 I	90 II	90 III	90 IV	91 I	91 II	91 III	91 IV	1989	1990	1991
<b>Transportation</b>	<b>7,775</b>	<b>7,597</b>	<b>7,404</b>	<b>7,291</b>	<b>6,931</b>	<b>7,039</b>	<b>7,039</b>	<b>7,199</b>	<b>30,572</b>	<b>30,067</b>	<b>28,208</b>
<b>Transport</b>	<b>2.5</b>	<b>-2.3</b>	<b>-2.5</b>	<b>-1.5</b>	<b>-4.9</b>	<b>1.6</b>	<b>0.0</b>	<b>2.3</b>	<b>3.0</b>	<b>-1.7</b>	<b>-6.2</b>
Passenger air transport	1,697	1,724	1,577	1,625	1,420	1,402	1,404	1,469	6,665	6,623	5,695
<i>Transport aérien de passagers</i>	4.6	1.6	-8.5	3.0	-12.6	-1.3	0.1	4.6	4.7	-0.6	-14.0
Passenger rail transport	32	24	20	27	26	25	22	24	219	103	97
<i>Transport ferroviaire de passagers</i>	-37.3	-25.0	-16.7	35.0	-3.7	-3.8	-12.0	9.1	-0.5	-53.0	-5.8
Interurban bus transport	113	102	86	103	93	90	78	88	451	404	349
<i>Transport par autobus interurbain</i>	0.9	-9.7	-15.7	19.8	-9.7	-3.2	-13.3	12.8	2.7	-10.4	-13.6
Vehicle rental	179	191	189	190	185	198	200	208	724	749	791
<i>Location de véhicules</i>	-4.3	6.7	-1.0	0.5	-2.6	7.0	1.0	4.0	4.6	3.5	5.6
Vehicle repairs and parts	2,256	2,073	2,021	1,981	1,890	1,874	1,939	1,996	8,410	8,331	7,699
<i>Réparations et pièces de véhicules</i>	9.6	-8.1	-2.5	-2.0	-4.6	-0.8	3.5	2.9	1.0	-0.9	-7.6
Vehicle fuel	2,700	2,699	2,734	2,577	2,556	2,697	2,663	2,666	10,929	10,710	10,582
<i>Carburant de véhicules</i>	-2.0	-0.0	1.3	-5.7	-0.8	5.5	-1.3	0.1	3.0	-2.0	-1.2
Other transportation	798	784	777	788	761	753	733	748	3,174	3,147	2,995
<i>Autres moyens de transport</i>	-0.3	-1.8	-0.9	1.4	-3.4	-1.1	-2.7	2.0	4.6	-0.9	-4.8
<b>Accommodation</b>	<b>1,075</b>	<b>1,101</b>	<b>1,138</b>	<b>1,051</b>	<b>1,068</b>	<b>1,065</b>	<b>1,054</b>	<b>1,041</b>	<b>3,997</b>	<b>4,365</b>	<b>4,228</b>
<b>Hébergement</b>	<b>4.0</b>	<b>2.4</b>	<b>3.4</b>	<b>-7.6</b>	<b>1.6</b>	<b>-0.3</b>	<b>-1.0</b>	<b>-1.2</b>	<b>5.0</b>	<b>9.2</b>	<b>-3.1</b>
Hotels	732	766	816	695	736	724	712	711	2,816	3,009	2,883
<i>Hôtels</i>	1.4	4.6	6.5	-14.8	5.9	-1.6	-1.7	-0.1	3.4	6.9	-4.2
Motels	178	187	161	183	168	173	178	173	620	709	692
<i>Motels</i>	9.9	5.1	-13.9	13.7	-8.2	3.0	2.9	-2.8	9.2	14.4	-2.4
Other accommodation	165	148	161	173	164	168	164	157	561	647	653
<i>Autres types d'hébergement</i>	10.0	-10.3	8.8	7.5	-5.2	2.4	-2.4	-4.3	8.9	15.3	0.9
<b>Food and beverage services</b>	<b>5,686</b>	<b>5,478</b>	<b>5,394</b>	<b>5,213</b>	<b>4,798</b>	<b>4,696</b>	<b>4,649</b>	<b>4,735</b>	<b>22,866</b>	<b>21,771</b>	<b>18,878</b>
<b>Restauration</b>	<b>-0.1</b>	<b>-3.7</b>	<b>-1.5</b>	<b>-3.4</b>	<b>-8.0</b>	<b>-2.1</b>	<b>-1.0</b>	<b>1.8</b>	<b>13.4</b>	<b>-4.8</b>	<b>-13.3</b>
Meals, from accommodation services	387	374	360	349	320	306	298	299	1,614	1,470	1,223
<i>Repas, services d'hébergement</i>	-2.3	-3.4	-3.7	-3.1	-8.3	-4.4	-2.6	0.3	-1.9	-8.9	-16.8
Meals, from food and beverage services	3,808	3,680	3,646	3,520	3,219	3,168	3,158	3,217	15,279	14,654	12,762
<i>Repas, services de restauration</i>	-0.1	-3.4	-0.9	-3.5	-8.6	-1.6	-0.3	1.9	15.9	-4.1	-12.9
Alcohol, from accommodation services	407	394	382	370	353	346	340	339	1,682	1,553	1,378
<i>Alcool, services d'hébergement</i>	-1.2	-3.2	-3.0	-3.1	-4.6	-2.0	-1.7	-0.3	3.6	-7.7	-11.3
Alcohol, from food and beverage services	859	825	809	780	715	702	683	707	3,427	3,273	2,807
<i>Alcool, services de restauration</i>	1.9	-4.0	-1.9	-3.6	-8.3	-1.8	-2.7	3.5	16.5	-4.5	-14.2
Meals and alcohol, from other industries	225	205	197	194	191	174	170	173	864	821	708
<i>Repas et alcool, autres services</i>	-1.3	-8.9	-3.9	-1.5	-1.5	-8.9	-2.3	1.8	13.2	-5.0	-13.8
<b>Other tourism commodities</b>	<b>2,016</b>	<b>1,907</b>	<b>1,907</b>	<b>1,949</b>	<b>2,077</b>	<b>1,950</b>	<b>1,940</b>	<b>2,028</b>	<b>7,587</b>	<b>7,779</b>	<b>7,995</b>
<b>Autres biens et services touristiques</b>	<b>0.5</b>	<b>-5.4</b>	<b>0.0</b>	<b>2.2</b>	<b>6.6</b>	<b>-6.1</b>	<b>-0.5</b>	<b>4.5</b>	<b>6.2</b>	<b>2.5</b>	<b>2.8</b>
Recreation and entertainment	1,883	1,772	1,774	1,817	1,951	1,826	1,819	1,901	7,062	7,246	7,497
<i>Loisirs et spectacles</i>	0.6	-5.9	0.1	2.4	7.4	-6.4	-0.4	4.5	6.6	2.6	3.5
Travel agency services	112	111	110	111	105	104	102	107	429	444	418
<i>Services d'agences de voyages</i>	4.7	-0.9	-0.9	0.9	-5.4	-1.0	-1.9	4.9	0.5	3.5	-5.9
Convention fees	21	24	23	21	21	20	19	20	96	89	80
<i>Frais de conférence</i>	-22.2	14.3	-4.2	-8.7	0.0	-4.8	-5.0	5.3	3.2	-7.3	-10.1
<b>Total tourism commodities</b>	<b>16,552</b>	<b>16,083</b>	<b>15,843</b>	<b>15,504</b>	<b>14,874</b>	<b>14,750</b>	<b>14,682</b>	<b>15,003</b>	<b>65,022</b>	<b>63,982</b>	<b>59,309</b>
<b>Total, biens et services touristiques</b>	<b>1.4</b>	<b>-2.8</b>	<b>-1.5</b>	<b>-2.1</b>	<b>-4.1</b>	<b>-0.8</b>	<b>-0.5</b>	<b>2.2</b>	<b>7.0</b>	<b>-1.6</b>	<b>-7.3</b>



**Table 5. Supply of Tourism Commodities - Canada**  
**Tableau 5. Offre de biens et services touristiques - Canada**

Seasonally adjusted, millions of 1986 dollars and percentage change, preceding period

Données désaisonnalisées, millions de dollars de 1986 et variation en pourcentage, période précédente

	Quarter / Trimestre								Year / Année		
	92 I	92 II	92 III	92 IV	93 I	93 II	93 III	93 IV	1991	1992	1993
<b>Transportation</b>	<b>7,154</b>	<b>7,207</b>	<b>7,185</b>	<b>7,193</b>	<b>7,116</b>	<b>7,256</b>	<b>7,315</b>	<b>7,387</b>	<b>28,208</b>	<b>28,739</b>	<b>29,074</b>
<i>Transport</i>	<i>-0.6</i>	<i>0.7</i>	<i>-0.3</i>	<i>0.1</i>	<i>-1.1</i>	<i>2.0</i>	<i>0.8</i>	<i>1.0</i>	<i>-6.2</i>	<i>1.9</i>	<i>1.2</i>
Passenger air transport	1,478	1,490	1,493	1,430	1,331	1,348	1,360	1,341	5,695	5,891	5,380
<i>Transport aérien de passagers</i>	<i>0.6</i>	<i>0.8</i>	<i>0.2</i>	<i>-4.2</i>	<i>-6.9</i>	<i>1.3</i>	<i>0.9</i>	<i>-1.4</i>	<i>-14.0</i>	<i>3.4</i>	<i>-8.7</i>
Passenger rail transport	25	22	21	24	25	23	24	24	97	92	96
<i>Transport ferroviaire de passagers</i>	<i>4.2</i>	<i>-12.0</i>	<i>-4.5</i>	<i>14.3</i>	<i>4.2</i>	<i>-8.0</i>	<i>4.3</i>	<i>0.0</i>	<i>-5.8</i>	<i>-5.2</i>	<i>4.3</i>
Interurban bus transport	88	85	76	79	79	78	78	72	349	328	307
<i>Transport par autobus Interurbain</i>	<i>0.0</i>	<i>-3.4</i>	<i>-10.6</i>	<i>3.9</i>	<i>0.0</i>	<i>-1.3</i>	<i>0.0</i>	<i>-7.7</i>	<i>-13.6</i>	<i>-6.0</i>	<i>-6.4</i>
Vehicle rental	208	199	195	204	214	227	225	227	791	806	893
<i>Location de véhicules</i>	<i>0.0</i>	<i>-4.3</i>	<i>-2.0</i>	<i>4.6</i>	<i>4.9</i>	<i>6.1</i>	<i>-0.9</i>	<i>0.9</i>	<i>5.6</i>	<i>1.9</i>	<i>10.8</i>
Vehicle repairs and parts	1,895	1,934	1,931	1,977	2,000	2,066	2,066	2,105	7,699	7,737	8,237
<i>Réparations et pièces de véhicules</i>	<i>-5.1</i>	<i>2.1</i>	<i>-0.2</i>	<i>2.4</i>	<i>1.2</i>	<i>3.3</i>	<i>0.0</i>	<i>1.9</i>	<i>-7.6</i>	<i>0.5</i>	<i>6.5</i>
Vehicle fuel	2,719	2,731	2,722	2,739	2,728	2,776	2,828	2,886	10,582	10,911	11,218
<i>Carburant de véhicules</i>	<i>2.0</i>	<i>0.4</i>	<i>-0.3</i>	<i>0.6</i>	<i>-0.4</i>	<i>1.8</i>	<i>1.9</i>	<i>2.1</i>	<i>-1.2</i>	<i>3.1</i>	<i>2.8</i>
Other transportation	741	746	747	740	739	738	734	732	2,995	2,974	2,943
<i>Autres moyens de transport</i>	<i>-0.9</i>	<i>0.7</i>	<i>0.1</i>	<i>-0.9</i>	<i>-0.1</i>	<i>-0.1</i>	<i>-0.5</i>	<i>-0.3</i>	<i>-4.8</i>	<i>-0.7</i>	<i>-1.0</i>
<b>Accommodation</b>	<b>1,096</b>	<b>1,132</b>	<b>1,038</b>	<b>1,115</b>	<b>1,118</b>	<b>1,160</b>	<b>1,133</b>	<b>1,167</b>	<b>4,228</b>	<b>4,381</b>	<b>4,578</b>
<i>Hébergement</i>	<i>5.3</i>	<i>3.3</i>	<i>-8.3</i>	<i>7.4</i>	<i>0.3</i>	<i>3.8</i>	<i>-2.3</i>	<i>3.0</i>	<i>-3.1</i>	<i>3.6</i>	<i>4.5</i>
Hotels	769	752	665	795	766	783	757	806	2,883	2,981	3,112
<i>Hôtels</i>	<i>8.2</i>	<i>-2.2</i>	<i>-11.6</i>	<i>19.5</i>	<i>-3.6</i>	<i>2.2</i>	<i>-3.3</i>	<i>6.5</i>	<i>-4.2</i>	<i>3.4</i>	<i>4.4</i>
Motels	158	173	202	173	171	180	191	184	692	706	726
<i>Motels</i>	<i>-8.7</i>	<i>9.5</i>	<i>16.8</i>	<i>-14.4</i>	<i>-1.2</i>	<i>5.3</i>	<i>6.1</i>	<i>-3.7</i>	<i>-2.4</i>	<i>2.0</i>	<i>2.8</i>
Other accommodation	169	207	171	147	181	197	185	177	653	694	740
<i>Autres types d'hébergement</i>	<i>7.6</i>	<i>22.5</i>	<i>-17.4</i>	<i>-14.0</i>	<i>23.1</i>	<i>8.8</i>	<i>-6.1</i>	<i>-4.3</i>	<i>0.9</i>	<i>6.3</i>	<i>6.6</i>
<b>Food and beverage services</b>	<b>4,802</b>	<b>4,791</b>	<b>4,746</b>	<b>4,822</b>	<b>4,886</b>	<b>5,001</b>	<b>4,986</b>	<b>4,967</b>	<b>18,878</b>	<b>19,161</b>	<b>19,840</b>
<i>Restauration</i>	<i>1.4</i>	<i>-0.2</i>	<i>-0.9</i>	<i>1.6</i>	<i>1.3</i>	<i>2.4</i>	<i>-0.3</i>	<i>-0.4</i>	<i>-13.3</i>	<i>1.5</i>	<i>3.5</i>
Meals, from accommodation services	317	319	299	308	315	313	310	312	1,223	1,243	1,250
<i>Repas, services d'hébergement</i>	<i>6.0</i>	<i>0.6</i>	<i>-6.3</i>	<i>3.0</i>	<i>2.3</i>	<i>-0.6</i>	<i>-1.0</i>	<i>0.6</i>	<i>-16.8</i>	<i>1.6</i>	<i>0.6</i>
Meals, from food and beverage services	3,269	3,254	3,237	3,292	3,335	3,417	3,411	3,384	12,762	13,052	13,547
<i>Repas, services de restauration</i>	<i>1.6</i>	<i>-0.5</i>	<i>-0.5</i>	<i>1.7</i>	<i>1.3</i>	<i>2.5</i>	<i>-0.2</i>	<i>-0.8</i>	<i>-12.9</i>	<i>2.3</i>	<i>3.8</i>
Alcohol, from accommodation services	334	342	335	335	338	334	329	330	1,378	1,346	1,331
<i>Alcool, services d'hébergement</i>	<i>-1.5</i>	<i>2.4</i>	<i>-2.0</i>	<i>0.0</i>	<i>0.9</i>	<i>-1.2</i>	<i>-1.5</i>	<i>0.3</i>	<i>-11.3</i>	<i>-2.3</i>	<i>-1.1</i>
Alcohol, from food and beverage services	707	696	699	707	717	757	755	750	2,807	2,809	2,979
<i>Alcool, services de restauration</i>	<i>0.0</i>	<i>-1.6</i>	<i>0.4</i>	<i>1.1</i>	<i>1.4</i>	<i>5.6</i>	<i>-0.3</i>	<i>-0.7</i>	<i>-14.2</i>	<i>0.1</i>	<i>6.1</i>
Meals and alcohol, from other industries	175	180	176	180	181	180	181	191	708	711	733
<i>Repas et alcool, autres services</i>	<i>1.2</i>	<i>2.9</i>	<i>-2.2</i>	<i>2.3</i>	<i>0.6</i>	<i>-0.6</i>	<i>0.6</i>	<i>5.5</i>	<i>-13.8</i>	<i>0.4</i>	<i>3.1</i>
<b>Other tourism commodities</b>	<b>2,015</b>	<b>2,063</b>	<b>2,034</b>	<b>2,088</b>	<b>2,097</b>	<b>2,089</b>	<b>2,156</b>	<b>2,302</b>	<b>7,995</b>	<b>8,200</b>	<b>8,644</b>
<i>Autres biens et services touristiques</i>	<i>-0.6</i>	<i>2.4</i>	<i>-1.4</i>	<i>2.7</i>	<i>0.4</i>	<i>-0.4</i>	<i>3.2</i>	<i>6.8</i>	<i>2.8</i>	<i>2.6</i>	<i>5.4</i>
Recreation and entertainment	1,891	1,942	1,910	1,964	1,975	1,964	2,029	2,176	7,497	7,707	8,144
<i>Loisirs et spectacles</i>	<i>-0.5</i>	<i>2.7</i>	<i>-1.6</i>	<i>2.8</i>	<i>0.6</i>	<i>-0.6</i>	<i>3.3</i>	<i>7.2</i>	<i>3.5</i>	<i>2.8</i>	<i>5.7</i>
Travel agency services	102	101	104	104	104	103	103	103	418	411	413
<i>Services d'agences de voyages</i>	<i>-4.7</i>	<i>-1.0</i>	<i>3.0</i>	<i>0.0</i>	<i>0.0</i>	<i>-1.0</i>	<i>0.0</i>	<i>0.0</i>	<i>-5.9</i>	<i>-1.7</i>	<i>0.5</i>
Convention fees	22	20	20	20	18	22	24	23	80	82	87
<i>Frais de conférence</i>	<i>10.0</i>	<i>-9.1</i>	<i>0.0</i>	<i>0.0</i>	<i>-10.0</i>	<i>22.2</i>	<i>9.1</i>	<i>-4.2</i>	<i>-10.1</i>	<i>2.5</i>	<i>6.1</i>
<b>Total tourism commodities</b>	<b>15,067</b>	<b>15,193</b>	<b>15,003</b>	<b>15,218</b>	<b>15,217</b>	<b>15,506</b>	<b>15,590</b>	<b>15,823</b>	<b>59,309</b>	<b>60,481</b>	<b>62,136</b>
<i>Total, biens et services touristiques</i>	<i>0.4</i>	<i>0.8</i>	<i>-1.3</i>	<i>1.4</i>	<i>-0.0</i>	<i>1.9</i>	<i>0.5</i>	<i>1.5</i>	<i>-7.3</i>	<i>2.0</i>	<i>2.7</i>

**Table 5. Supply of Tourism Commodities - Canada**  
**Tableau 5. Offre de biens et services touristiques - Canada**

Seasonally adjusted, millions of 1986 dollars and percentage change, preceding period

Données désaisonnalisées, millions de dollars de 1986 et variation en pourcentage, période précédente

	Quarter / Trimestre								Year / Année		
	94 I	94 II	94 III	94 IV	95 I	95 II	95 III	95 IV	1993	1994	1995
<b>Transportation</b>	<b>7,463</b>	<b>7,616</b>	<b>7,717</b>	<b>7,704</b>	<b>7,802</b>	<b>7,759</b>	<b>7,849</b>	<b>7,683</b>	<b>29,074</b>	<b>30,500</b>	<b>31,093</b>
<b>Transport</b>	<b>1.0</b>	<b>2.1</b>	<b>1.3</b>	<b>-0.2</b>	<b>1.3</b>	<b>-0.6</b>	<b>1.2</b>	<b>-2.1</b>	<b>1.2</b>	<b>4.9</b>	<b>1.9</b>
Passenger air transport	1,387	1,382	1,411	1,448	1,531	1,536	1,596	1,490	5,380	5,628	6,153
<i>Transport aérien de passagers</i>	<i>3.4</i>	<i>-0.4</i>	<i>2.1</i>	<i>2.6</i>	<i>5.7</i>	<i>0.3</i>	<i>3.9</i>	<i>-6.6</i>	<i>-8.7</i>	<i>4.6</i>	<i>9.3</i>
Passenger rail transport	25	25	24	22	22	23	23	20	96	96	88
<i>Transport ferroviaire de passagers</i>	<i>4.2</i>	<i>0.0</i>	<i>-4.0</i>	<i>-8.3</i>	<i>0.0</i>	<i>4.5</i>	<i>0.0</i>	<i>-13.0</i>	<i>4.3</i>	<i>0.0</i>	<i>-8.3</i>
Interurban bus transport	75	77	76	73	75	81	80	75	307	301	311
<i>Transport par autobus interurbain</i>	<i>4.2</i>	<i>2.7</i>	<i>-1.3</i>	<i>-3.9</i>	<i>2.7</i>	<i>8.0</i>	<i>-1.2</i>	<i>-6.3</i>	<i>-6.4</i>	<i>-2.0</i>	<i>3.3</i>
Vehicle rental	234	236	248	238	243	242	236	235	893	956	956
<i>Location de véhicules</i>	<i>3.1</i>	<i>0.9</i>	<i>5.1</i>	<i>-4.0</i>	<i>2.1</i>	<i>-0.4</i>	<i>-2.5</i>	<i>-0.4</i>	<i>10.8</i>	<i>7.1</i>	<i>0.0</i>
Vehicle repairs and parts	2,069	2,241	2,272	2,273	2,273	2,262	2,278	2,242	8,237	8,855	9,055
<i>Réparations et pièces de véhicules</i>	<i>-1.7</i>	<i>8.3</i>	<i>1.4</i>	<i>0.0</i>	<i>0.0</i>	<i>-0.5</i>	<i>0.7</i>	<i>-1.6</i>	<i>6.5</i>	<i>7.5</i>	<i>2.3</i>
Vehicle fuel	2,934	2,912	2,944	2,910	2,914	2,876	2,897	2,888	11,218	11,700	11,575
<i>Carburant de véhicules</i>	<i>1.7</i>	<i>-0.7</i>	<i>1.1</i>	<i>-1.2</i>	<i>0.1</i>	<i>-1.3</i>	<i>0.7</i>	<i>-0.3</i>	<i>2.8</i>	<i>4.3</i>	<i>-1.1</i>
Other transportation	739	743	742	740	744	739	739	733	2,943	2,964	2,955
<i>Autres moyens de transport</i>	<i>1.0</i>	<i>0.5</i>	<i>-0.1</i>	<i>-0.3</i>	<i>0.5</i>	<i>-0.7</i>	<i>0.0</i>	<i>-0.8</i>	<i>-1.0</i>	<i>0.7</i>	<i>-0.3</i>
<b>Accommodation</b>	<b>1,173</b>	<b>1,177</b>	<b>1,200</b>	<b>1,170</b>	<b>1,162</b>	<b>1,156</b>	<b>1,077</b>	<b>1,136</b>	<b>4,578</b>	<b>4,720</b>	<b>4,531</b>
<b>Hébergement</b>	<b>0.5</b>	<b>0.3</b>	<b>2.0</b>	<b>-2.5</b>	<b>-0.7</b>	<b>-0.5</b>	<b>-6.8</b>	<b>5.5</b>	<b>4.5</b>	<b>3.1</b>	<b>-4.0</b>
Hotels	803	807	822	781	795	794	737	768	3,112	3,213	3,094
<i>Hôtels</i>	<i>-0.4</i>	<i>0.5</i>	<i>1.9</i>	<i>-5.0</i>	<i>1.8</i>	<i>-0.1</i>	<i>-7.2</i>	<i>4.2</i>	<i>4.4</i>	<i>3.2</i>	<i>-3.7</i>
Motels	185	191	185	191	182	182	167	179	726	752	710
<i>Motels</i>	<i>0.5</i>	<i>3.2</i>	<i>-3.1</i>	<i>3.2</i>	<i>-4.7</i>	<i>0.0</i>	<i>-8.2</i>	<i>7.2</i>	<i>2.8</i>	<i>3.6</i>	<i>-5.6</i>
Other accommodation	185	179	193	198	185	180	173	189	740	755	727
<i>Autres types d'hébergement</i>	<i>4.5</i>	<i>-3.2</i>	<i>7.8</i>	<i>2.6</i>	<i>-6.6</i>	<i>-2.7</i>	<i>-3.9</i>	<i>9.2</i>	<i>6.6</i>	<i>2.0</i>	<i>-3.7</i>
<b>Food and beverage services</b>	<b>5,044</b>	<b>5,149</b>	<b>5,264</b>	<b>5,310</b>	<b>5,246</b>	<b>5,429</b>	<b>5,580</b>	<b>5,659</b>	<b>19,840</b>	<b>20,767</b>	<b>21,914</b>
<b>Restauration</b>	<b>1.6</b>	<b>2.1</b>	<b>2.2</b>	<b>0.9</b>	<b>-1.2</b>	<b>3.5</b>	<b>2.8</b>	<b>1.4</b>	<b>3.5</b>	<b>4.7</b>	<b>5.5</b>
Meals, from accommodation services	316	326	336	336	335	340	342	338	1,250	1,314	1,355
<i>Repas, services d'hébergement</i>	<i>1.3</i>	<i>3.2</i>	<i>3.1</i>	<i>0.0</i>	<i>-0.3</i>	<i>1.5</i>	<i>0.6</i>	<i>-1.2</i>	<i>0.6</i>	<i>5.1</i>	<i>3.1</i>
Meals, from food and beverage services	3,449	3,514	3,581	3,618	3,579	3,719	3,837	3,932	13,547	14,162	15,067
<i>Repas, services de restauration</i>	<i>1.9</i>	<i>1.9</i>	<i>1.9</i>	<i>1.0</i>	<i>-1.1</i>	<i>3.9</i>	<i>3.2</i>	<i>2.5</i>	<i>3.8</i>	<i>4.5</i>	<i>6.4</i>
Alcohol, from accommodation services	338	348	361	363	363	368	382	362	1,331	1,410	1,475
<i>Alcool, services d'hébergement</i>	<i>2.4</i>	<i>3.0</i>	<i>3.7</i>	<i>0.6</i>	<i>0.0</i>	<i>1.4</i>	<i>3.8</i>	<i>-5.2</i>	<i>-1.1</i>	<i>5.9</i>	<i>4.6</i>
Alcohol, from food and beverage services	751	768	790	801	779	791	810	821	2,979	3,110	3,201
<i>Alcool, services de restauration</i>	<i>0.1</i>	<i>2.3</i>	<i>2.9</i>	<i>1.4</i>	<i>-2.7</i>	<i>1.5</i>	<i>2.4</i>	<i>1.4</i>	<i>6.1</i>	<i>4.4</i>	<i>2.9</i>
Meals and alcohol, from other industries	190	193	196	192	190	211	209	206	733	771	816
<i>Repas et alcool, autres services</i>	<i>-0.5</i>	<i>1.6</i>	<i>1.6</i>	<i>-2.0</i>	<i>-1.0</i>	<i>11.1</i>	<i>-0.9</i>	<i>-1.4</i>	<i>3.1</i>	<i>5.2</i>	<i>5.8</i>
<b>Other tourism commodities</b>	<b>2,384</b>	<b>2,459</b>	<b>2,545</b>	<b>2,528</b>	<b>2,503</b>	<b>2,728</b>	<b>2,710</b>	<b>2,661</b>	<b>8,644</b>	<b>9,916</b>	<b>10,602</b>
<b>Autres biens et services touristiques</b>	<b>3.6</b>	<b>3.1</b>	<b>3.5</b>	<b>-0.7</b>	<b>-1.0</b>	<b>9.0</b>	<b>-0.7</b>	<b>-1.8</b>	<b>5.4</b>	<b>14.7</b>	<b>6.9</b>
Recreation and entertainment	2,258	2,330	2,415	2,398	2,374	2,596	2,578	2,533	8,144	9,401	10,081
<i>Loisirs et spectacles</i>	<i>3.8</i>	<i>3.2</i>	<i>3.6</i>	<i>-0.7</i>	<i>-1.0</i>	<i>9.4</i>	<i>-0.7</i>	<i>-1.7</i>	<i>5.7</i>	<i>15.4</i>	<i>7.2</i>
Travel agency services	103	106	105	107	105	107	109	103	413	421	424
<i>Services d'agences de voyages</i>	<i>0.0</i>	<i>2.9</i>	<i>-0.9</i>	<i>1.9</i>	<i>-1.9</i>	<i>1.9</i>	<i>1.9</i>	<i>-5.5</i>	<i>0.5</i>	<i>1.9</i>	<i>0.7</i>
Convention fees	23	23	25	23	24	25	23	25	87	94	97
<i>Frais de conférence</i>	<i>0.0</i>	<i>0.0</i>	<i>8.7</i>	<i>-8.0</i>	<i>4.3</i>	<i>4.2</i>	<i>-8.0</i>	<i>8.7</i>	<i>6.1</i>	<i>8.0</i>	<i>3.2</i>
<b>Total tourism commodities</b>	<b>16,064</b>	<b>16,401</b>	<b>16,726</b>	<b>16,712</b>	<b>16,713</b>	<b>17,072</b>	<b>17,216</b>	<b>17,139</b>	<b>62,136</b>	<b>65,903</b>	<b>68,140</b>
<b>Total, biens et services touristiques</b>	<b>1.5</b>	<b>2.1</b>	<b>2.0</b>	<b>-0.1</b>	<b>0.0</b>	<b>2.1</b>	<b>0.8</b>	<b>-0.4</b>	<b>2.7</b>	<b>6.1</b>	<b>3.4</b>

**Section B**

**Tourism Demand in Canada**

**Section B**

**Demande touristique au Canada**



**Table 6. Tourism Demand in Canada**  
**Tableau 6. Demande touristique au Canada**

millions of dollars and percentage change, preceding year  
 millions de dollars et variation en pourcentage, année précédente

	Year / Année									
	1986	1987	1988	1989	1990	1991	1992	1993	1994	1995
<b>Transportation</b>	<b>11,098</b>	<b>12,051</b>	<b>13,292</b>	<b>14,457</b>	<b>15,581</b>	<b>15,120</b>	<b>15,118</b>	<b>15,174</b>	<b>16,181</b>	<b>17,388</b>
<i>Transport</i>	..	8.6	10.3	8.8	7.8	-3.0	-0.0	0.4	6.6	7.5
Passenger air transport	4,863	5,277	6,045	6,539	7,115	6,759	6,764	6,559	7,108	7,980
<i>Transport aérien de passagers</i>	..	8.5	14.6	8.2	8.8	-5.0	0.1	-3.0	8.4	12.3
Passenger rail transport	186	177	200	222	124	131	136	146	156	156
<i>Transport ferroviaire de passagers</i>	..	-4.8	13.0	11.0	-44.1	5.6	3.8	7.4	6.8	0.0
Interurban bus transport	376	407	402	432	440	447	451	432	435	457
<i>Transport par autobus interurbain</i>	..	8.2	-1.2	7.5	1.9	1.6	0.9	-4.2	0.7	5.1
Vehicle rental	491	520	604	681	740	791	778	867	989	1,075
<i>Location de véhicules</i>	..	5.9	16.2	12.7	8.7	6.9	-1.6	11.4	14.1	8.7
Vehicle repairs and parts	1,307	1,518	1,692	1,815	1,881	1,810	1,780	1,896	2,044	2,114
<i>Réparations et pièces de véhicules</i>	..	16.1	11.5	7.3	3.6	-3.8	-1.7	6.5	7.8	3.4
Vehicle fuel	3,239	3,456	3,592	3,934	4,387	4,288	4,280	4,330	4,473	4,606
<i>Carburant de véhicules</i>	..	6.7	3.9	9.5	11.5	-2.3	-0.2	1.2	3.3	3.0
Other transportation	636	696	757	834	894	894	929	944	976	1,000
<i>Autres moyens de transport</i>	..	9.4	8.8	10.2	7.2	0.0	3.9	1.6	3.4	2.5
<b>Accommodation</b>	<b>2,957</b>	<b>3,266</b>	<b>3,710</b>	<b>4,116</b>	<b>4,628</b>	<b>4,567</b>	<b>4,699</b>	<b>4,947</b>	<b>5,263</b>	<b>5,539</b>
<i>Hébergement</i>	..	10.4	13.6	10.9	12.4	-1.3	2.9	5.3	6.4	5.2
Hotels	2,070	2,338	2,704	2,953	3,253	3,175	3,255	3,428	3,652	3,843
<i>Hôtels</i>	..	12.9	15.7	9.2	10.2	-2.4	2.5	5.3	6.5	5.2
Motels	549	547	589	682	803	803	821	849	904	941
<i>Motels</i>	..	-0.4	7.7	15.8	17.7	0.0	2.2	3.4	6.5	4.1
Other accommodation	338	381	417	481	572	589	623	670	707	755
<i>Autres types d'hébergement</i>	..	12.7	9.4	15.3	18.9	3.0	5.8	7.5	5.5	6.8
<b>Food and beverage services</b>	<b>4,858</b>	<b>5,271</b>	<b>5,685</b>	<b>6,712</b>	<b>6,691</b>	<b>6,424</b>	<b>6,665</b>	<b>6,985</b>	<b>7,399</b>	<b>7,944</b>
<i>Restauration</i>	..	8.5	7.9	18.1	-0.3	-4.0	3.8	4.8	5.9	7.4
Meals, from accommodation services	881	923	928	958	915	844	874	890	947	997
<i>Repas, services d'hébergement</i>	..	4.8	0.5	3.2	-4.5	-7.8	3.6	1.8	6.4	5.3
Meals, from food and beverage services	3,084	3,368	3,726	4,544	4,570	4,412	4,598	4,834	5,120	5,554
<i>Repas, services de restauration</i>	..	9.2	10.6	22.0	0.6	-3.5	4.2	5.1	5.9	8.5
Alcohol, from accommodation services	268	306	299	325	316	314	314	317	338	356
<i>Alcool, services d'hébergement</i>	..	14.2	-2.3	8.7	-2.8	-0.6	0.0	1.0	6.6	5.3
Alcohol, from food and beverage services	419	449	491	599	603	580	594	644	676	700
<i>Alcool, services de restauration</i>	..	7.2	9.4	22.0	0.7	-3.8	2.4	8.4	5.0	3.6
Meals and alcohol, from other industries	206	225	241	286	287	274	285	300	318	337
<i>Repas et alcool, autres services</i>	..	9.2	7.1	18.7	0.3	-4.5	4.0	5.3	6.0	6.0
<b>Other tourism commodities</b>	<b>1,816</b>	<b>2,282</b>	<b>2,557</b>	<b>2,816</b>	<b>2,980</b>	<b>3,147</b>	<b>3,198</b>	<b>3,385</b>	<b>3,874</b>	<b>4,160</b>
<i>Autres biens et services touristiques</i>	..	25.7	12.1	10.1	5.8	5.6	1.6	5.8	14.4	7.4
Recreation and entertainment	1,393	1,768	2,006	2,224	2,350	2,522	2,565	2,730	3,188	3,449
<i>Loisirs et spectacles</i>	..	26.9	13.5	10.9	5.7	7.3	1.7	6.4	16.8	8.2
Travel agency services	353	431	459	493	533	534	537	552	572	591
<i>Services d'agences de voyages</i>	..	22.1	6.5	7.4	8.1	0.2	0.6	2.8	3.6	3.3
Convention fees	70	83	92	99	97	91	96	103	114	120
<i>Frais de conférence</i>	..	18.6	10.8	7.6	-2.0	-6.2	5.5	7.3	10.7	5.3
<b>Total tourism commodities</b>	<b>20,729</b>	<b>22,870</b>	<b>25,244</b>	<b>28,101</b>	<b>29,880</b>	<b>29,258</b>	<b>29,680</b>	<b>30,491</b>	<b>32,717</b>	<b>35,031</b>
<i>Total, biens et services touristiques</i>	..	10.3	10.4	11.3	6.3	-2.1	1.4	2.7	7.3	7.1

**Table 7. Tourism Demand in Canada**  
**Tableau 7. Demande touristique au Canada**

millions of 1986 dollars and percentage change, preceding year  
 millions de dollars de 1986 et variation en pourcentage, année précédente

	Year / Année									
	1986	1987	1988	1989	1990	1991	1992	1993	1994	1995
<b>Transportation</b>	<b>11,098</b>	<b>11,402</b>	<b>12,663</b>	<b>13,115</b>	<b>12,931</b>	<b>11,805</b>	<b>12,089</b>	<b>11,857</b>	<b>12,396</b>	<b>12,891</b>
<b>Transport</b>	..	2.7	11.1	3.6	-1.4	-8.7	2.4	-1.9	4.5	4.0
Passenger air transport	4,863	4,949	5,860	6,136	6,097	5,243	5,424	4,954	5,182	5,666
<i>Transport aérien de passagers</i>	..	1.8	18.4	4.7	-0.6	-14.0	3.5	-8.7	4.6	9.3
Passenger rail transport	186	173	183	183	86	81	76	80	80	74
<i>Transport ferroviaire de passagers</i>	..	-7.0	5.8	0.0	-53.0	-5.8	-6.2	5.3	0.0	-7.5
Interurban bus transport	376	393	387	398	356	308	289	271	266	274
<i>Transport par autobus interurbain</i>	..	4.5	-1.5	2.8	-10.6	-13.5	-6.2	-6.2	-1.8	3.0
Vehicle rental	491	519	574	601	621	656	670	741	794	793
<i>Location de véhicules</i>	..	5.7	10.6	4.7	3.3	5.6	2.1	10.6	7.2	-0.1
Vehicle repairs and parts	1,307	1,474	1,585	1,599	1,582	1,466	1,472	1,568	1,687	1,723
<i>Réparations et pièces de véhicules</i>	..	12.8	7.5	0.9	-1.1	-7.3	0.4	6.5	7.6	2.1
Vehicle fuel	3,239	3,236	3,388	3,476	3,437	3,380	3,482	3,580	3,714	3,689
<i>Carburant de véhicules</i>	..	-0.1	4.7	2.6	-1.1	-1.7	3.0	2.8	3.7	-0.7
Other transportation	636	658	686	722	752	671	676	663	673	672
<i>Autres moyens de transport</i>	..	3.5	4.3	5.2	4.2	-10.8	0.7	-1.9	1.5	-0.1
<b>Accommodation</b>	<b>2,957</b>	<b>3,175</b>	<b>3,418</b>	<b>3,586</b>	<b>3,909</b>	<b>3,784</b>	<b>3,918</b>	<b>4,092</b>	<b>4,220</b>	<b>4,048</b>
<b>Hébergement</b>	..	7.4	7.7	4.9	9.0	-3.2	3.5	4.4	3.1	-4.1
Hotels	2,070	2,270	2,488	2,573	2,747	2,633	2,724	2,842	2,935	2,827
<i>Hôtels</i>	..	9.7	9.6	3.4	6.8	-4.1	3.5	4.3	3.3	-3.7
Motels	549	532	542	591	676	660	673	693	717	678
<i>Motels</i>	..	-3.1	1.9	9.0	14.4	-2.4	2.0	3.0	3.5	-5.4
Other accommodation	338	373	388	422	486	491	521	557	568	543
<i>Autres types d'hébergement</i>	..	10.4	4.0	8.8	15.2	1.0	6.1	6.9	2.0	-4.4
<b>Food and beverage services</b>	<b>4,858</b>	<b>5,045</b>	<b>5,179</b>	<b>5,816</b>	<b>5,526</b>	<b>4,781</b>	<b>4,864</b>	<b>5,025</b>	<b>5,261</b>	<b>5,552</b>
<b>Restauration</b>	..	3.8	2.7	12.3	-5.0	-13.5	1.7	3.3	4.7	5.5
Meals, from accommodation services	881	887	852	836	761	634	644	648	681	702
<i>Repas, services d'hébergement</i>	..	0.7	-3.9	-1.9	-9.0	-16.7	1.6	0.6	5.1	3.1
Meals, from food and beverage services	3,084	3,236	3,419	3,962	3,802	3,313	3,389	3,517	3,678	3,912
<i>Repas, services de restauration</i>	..	4.9	5.7	15.9	-4.0	-12.9	2.3	3.8	4.6	6.4
Alcohol, from accommodation services	268	289	264	273	253	224	219	217	229	240
<i>Alcool, services d'hébergement</i>	..	7.8	-8.7	3.4	-7.3	-11.5	-2.2	-0.9	5.5	4.8
Alcohol, from food and beverage services	419	423	432	504	482	414	414	439	459	471
<i>Alcool, services de restauration</i>	..	1.0	2.1	16.7	-4.4	-14.1	0.0	6.0	4.6	2.6
Meals and alcohol, from other industries	206	210	212	241	228	196	198	204	214	227
<i>Repas et alcool, autres services</i>	..	1.9	1.0	13.7	-5.4	-14.0	1.0	3.0	4.9	6.1
<b>Other tourism commodities</b>	<b>1,816</b>	<b>2,187</b>	<b>2,339</b>	<b>2,472</b>	<b>2,528</b>	<b>2,567</b>	<b>2,617</b>	<b>2,746</b>	<b>3,109</b>	<b>3,304</b>
<b>Autres biens et services touristiques</b>	..	20.4	7.0	5.7	2.3	1.5	1.9	4.9	13.2	6.3
Recreation and entertainment	1,393	1,696	1,837	1,962	2,013	2,085	2,140	2,262	2,611	2,800
<i>Loisirs et spectacles</i>	..	21.8	8.3	6.8	2.6	3.6	2.6	5.7	15.4	7.2
Travel agency services	353	412	417	423	434	409	402	405	412	415
<i>Services d'agences de voyages</i>	..	16.7	1.2	1.4	2.6	-5.8	-1.7	0.7	1.7	0.7
Convention fees	70	79	85	87	81	73	75	79	86	89
<i>Frais de conférence</i>	..	12.9	7.6	2.4	-6.9	-9.9	2.7	5.3	8.9	3.5
<b>Total tourism commodities</b>	<b>20,729</b>	<b>21,809</b>	<b>23,599</b>	<b>24,989</b>	<b>24,894</b>	<b>22,937</b>	<b>23,488</b>	<b>23,720</b>	<b>24,986</b>	<b>25,795</b>
<b>Total, biens et services touristiques</b>	..	5.2	8.2	5.9	-0.4	-7.9	2.4	1.0	5.3	3.2

**Table 8. Tourism Demand in Canada**  
**Tableau 8. Demande touristique au Canada**

Seasonally adjusted, millions of dollars and percentage change, preceding period

Données désaisonnalisées, millions de dollars et variation en pourcentage, période précédente

	Quarter / Trimestre								Year / Année		
	86 I	86 II	86 III	86 IV	87 I	87 II	87 III	87 IV	1985	1986	1987
<b>Transportation</b>	<b>2,695</b>	<b>2,752</b>	<b>2,827</b>	<b>2,824</b>	<b>2,911</b>	<b>2,993</b>	<b>3,098</b>	<b>3,049</b>	..	<b>11,098</b>	<b>12,051</b>
<i>Transport</i>	..	<b>2.1</b>	<b>2.7</b>	<b>-0.1</b>	<b>3.1</b>	<b>2.8</b>	<b>3.5</b>	<b>-1.6</b>	..	..	<b>8.6</b>
Passenger air transport	1,175	1,209	1,254	1,225	1,271	1,329	1,377	1,300	..	4,863	5,277
<i>Transport aérien de passagers</i>	..	<b>2.9</b>	<b>3.7</b>	<b>-2.3</b>	<b>3.8</b>	<b>4.6</b>	<b>3.6</b>	<b>-5.6</b>	..	..	<b>8.5</b>
Passenger rail transport	41	50	50	45	42	43	46	46	..	186	177
<i>Transport ferroviaire de passagers</i>	..	<b>22.0</b>	<b>0.0</b>	<b>-10.0</b>	<b>-6.7</b>	<b>2.4</b>	<b>7.0</b>	<b>0.0</b>	..	..	<b>-4.8</b>
Interurban bus transport	84	91	98	103	93	100	109	105	..	376	407
<i>Transport par autobus interurbain</i>	..	<b>8.3</b>	<b>7.7</b>	<b>5.1</b>	<b>-9.7</b>	<b>7.5</b>	<b>9.0</b>	<b>-3.7</b>	..	..	<b>8.2</b>
Vehicle rental	121	124	124	122	124	128	132	136	..	491	520
<i>Location de véhicules</i>	..	<b>2.5</b>	<b>0.0</b>	<b>-1.6</b>	<b>1.6</b>	<b>3.2</b>	<b>3.1</b>	<b>3.0</b>	..	..	<b>5.9</b>
Vehicle repairs and parts	314	320	329	344	362	368	387	401	..	1,307	1,518
<i>Réparations et pièces de véhicules</i>	..	<b>1.9</b>	<b>2.8</b>	<b>4.6</b>	<b>5.2</b>	<b>1.7</b>	<b>5.2</b>	<b>3.6</b>	..	..	<b>16.1</b>
Vehicle fuel	808	803	808	820	852	852	869	883	..	3,239	3,456
<i>Carburant de véhicules</i>	..	<b>-0.6</b>	<b>0.6</b>	<b>1.5</b>	<b>3.9</b>	<b>0.0</b>	<b>2.0</b>	<b>1.6</b>	..	..	<b>6.7</b>
Other transportation	152	155	164	165	167	173	178	178	..	636	696
<i>Autres moyens de transport</i>	..	<b>2.0</b>	<b>5.8</b>	<b>0.6</b>	<b>1.2</b>	<b>3.6</b>	<b>2.9</b>	<b>0.0</b>	..	..	<b>9.4</b>
<b>Accommodation</b>	<b>709</b>	<b>742</b>	<b>759</b>	<b>747</b>	<b>771</b>	<b>809</b>	<b>829</b>	<b>857</b>	..	<b>2,957</b>	<b>3,266</b>
<i>Hébergement</i>	..	<b>4.7</b>	<b>2.3</b>	<b>-1.6</b>	<b>3.2</b>	<b>4.9</b>	<b>2.5</b>	<b>3.4</b>	..	..	<b>10.4</b>
Hotels	498	517	529	526	547	575	593	623	..	2,070	2,338
<i>Hôtels</i>	..	<b>3.8</b>	<b>2.3</b>	<b>-0.6</b>	<b>4.0</b>	<b>5.1</b>	<b>3.1</b>	<b>5.1</b>	..	..	<b>12.9</b>
Motels	134	140	141	134	138	136	138	135	..	549	547
<i>Motels</i>	..	<b>4.5</b>	<b>0.7</b>	<b>-5.0</b>	<b>3.0</b>	<b>-1.4</b>	<b>1.5</b>	<b>-2.2</b>	..	..	<b>-0.4</b>
Other accommodation	77	85	89	87	86	98	98	99	..	338	381
<i>Autres types d'hébergement</i>	..	<b>10.4</b>	<b>4.7</b>	<b>-2.2</b>	<b>-1.1</b>	<b>14.0</b>	<b>0.0</b>	<b>1.0</b>	..	..	<b>12.7</b>
<b>Food and beverage services</b>	<b>1,153</b>	<b>1,214</b>	<b>1,254</b>	<b>1,237</b>	<b>1,268</b>	<b>1,316</b>	<b>1,341</b>	<b>1,346</b>	..	<b>4,858</b>	<b>5,271</b>
<i>Restauration</i>	..	<b>5.3</b>	<b>3.3</b>	<b>-1.4</b>	<b>2.5</b>	<b>3.8</b>	<b>1.9</b>	<b>0.4</b>	..	..	<b>8.5</b>
Meals, from accommodation services	210	220	228	223	224	231	235	233	..	881	923
<i>Repas, services d'hébergement</i>	..	<b>4.8</b>	<b>3.6</b>	<b>-2.2</b>	<b>0.4</b>	<b>3.1</b>	<b>1.7</b>	<b>-0.9</b>	..	..	<b>4.8</b>
Meals, from food and beverage services	732	771	797	784	807	840	856	865	..	3,084	3,368
<i>Repas, services de restauration</i>	..	<b>5.3</b>	<b>3.4</b>	<b>-1.6</b>	<b>2.9</b>	<b>4.1</b>	<b>1.9</b>	<b>1.1</b>	..	..	<b>9.2</b>
Alcohol, from accommodation services	63	66	69	70	73	77	79	77	..	268	306
<i>Alcool, services d'hébergement</i>	..	<b>4.8</b>	<b>4.5</b>	<b>1.4</b>	<b>4.3</b>	<b>5.5</b>	<b>2.6</b>	<b>-2.5</b>	..	..	<b>14.2</b>
Alcohol, from food and beverage services	100	105	108	106	109	112	114	114	..	419	449
<i>Alcool, services de restauration</i>	..	<b>5.0</b>	<b>2.9</b>	<b>-1.9</b>	<b>2.8</b>	<b>2.8</b>	<b>1.8</b>	<b>0.0</b>	..	..	<b>7.2</b>
Meals and alcohol, from other industries	48	52	52	54	55	56	57	57	..	206	225
<i>Repas et alcool, autres services</i>	..	<b>8.3</b>	<b>0.0</b>	<b>3.8</b>	<b>1.9</b>	<b>1.8</b>	<b>1.8</b>	<b>0.0</b>	..	..	<b>9.2</b>
<b>Other tourism commodities</b>	<b>413</b>	<b>439</b>	<b>470</b>	<b>494</b>	<b>522</b>	<b>554</b>	<b>585</b>	<b>621</b>	..	<b>1,816</b>	<b>2,282</b>
<i>Autres biens et services touristiques</i>	..	<b>6.3</b>	<b>7.1</b>	<b>5.1</b>	<b>5.7</b>	<b>6.1</b>	<b>5.6</b>	<b>6.2</b>	..	..	<b>25.7</b>
Recreation and entertainment	312	336	364	381	401	424	452	491	..	1,393	1,768
<i>Loisirs et spectacles</i>	..	<b>7.7</b>	<b>8.3</b>	<b>4.7</b>	<b>5.2</b>	<b>5.7</b>	<b>6.6</b>	<b>8.6</b>	..	..	<b>26.9</b>
Travel agency services	83	85	90	95	102	108	112	109	..	353	431
<i>Services d'agences de voyages</i>	..	<b>2.4</b>	<b>5.9</b>	<b>5.6</b>	<b>7.4</b>	<b>5.9</b>	<b>-3.7</b>	<b>-2.7</b>	..	..	<b>22.1</b>
Convention fees	18	18	16	18	19	22	21	21	..	70	83
<i>Frais de conférence</i>	..	<b>0.0</b>	<b>-11.1</b>	<b>12.5</b>	<b>5.6</b>	<b>15.8</b>	<b>-4.5</b>	<b>0.0</b>	..	..	<b>18.6</b>
<b>Total tourism commodities</b>	<b>4,970</b>	<b>5,147</b>	<b>5,310</b>	<b>5,302</b>	<b>5,472</b>	<b>5,672</b>	<b>5,853</b>	<b>5,873</b>	..	<b>20,729</b>	<b>22,870</b>
<i>Total, biens et services touristiques</i>	..	<b>3.6</b>	<b>3.2</b>	<b>-0.2</b>	<b>3.2</b>	<b>3.7</b>	<b>3.2</b>	<b>0.3</b>	..	..	<b>10.3</b>



**Table 8. Tourism Demand in Canada**  
**Tableau 8. Demande touristique au Canada**

Seasonally adjusted, millions of dollars and percentage change, preceding period

Données désaisonnalisées, millions de dollars et variation en pourcentage, période précédente

	Quarter / Trimestre								Year / Année		
	88 I	88 II	88 III	88 IV	89 I	89 II	89 III	89 IV	1987	1988	1989
<b>Transportation</b>	<b>3,274</b>	<b>3,198</b>	<b>3,345</b>	<b>3,475</b>	<b>3,476</b>	<b>3,603</b>	<b>3,667</b>	<b>3,711</b>	<b>12,051</b>	<b>13,292</b>	<b>14,457</b>
<i>Transport</i>	<i>7.4</i>	<i>-2.3</i>	<i>4.6</i>	<i>3.9</i>	<i>0.0</i>	<i>3.7</i>	<i>1.8</i>	<i>1.2</i>	<i>8.6</i>	<i>10.3</i>	<i>8.8</i>
Passenger air transport	1,464	1,463	1,518	1,600	1,584	1,650	1,655	1,650	5,277	6,045	6,539
<i>Transport aérien de passagers</i>	<i>12.6</i>	<i>-0.1</i>	<i>3.8</i>	<i>5.4</i>	<i>-1.0</i>	<i>4.2</i>	<i>0.3</i>	<i>-0.3</i>	<i>8.5</i>	<i>14.6</i>	<i>8.2</i>
Passenger rail transport	46	47	54	53	56	58	57	51	177	200	222
<i>Transport ferroviaire de passagers</i>	<i>0.0</i>	<i>2.2</i>	<i>14.9</i>	<i>-1.9</i>	<i>5.7</i>	<i>3.6</i>	<i>-1.7</i>	<i>-10.5</i>	<i>-4.8</i>	<i>13.0</i>	<i>11.0</i>
Interurban bus transport	100	96	105	101	106	106	106	114	407	402	432
<i>Transport par autobus interurbain</i>	<i>-4.8</i>	<i>-4.0</i>	<i>9.4</i>	<i>-3.8</i>	<i>5.0</i>	<i>0.0</i>	<i>0.0</i>	<i>7.5</i>	<i>8.2</i>	<i>-1.2</i>	<i>7.5</i>
Vehicle rental	144	144	150	166	168	163	173	177	520	604	681
<i>Location de véhicules</i>	<i>5.9</i>	<i>0.0</i>	<i>4.2</i>	<i>10.7</i>	<i>1.2</i>	<i>-3.0</i>	<i>6.1</i>	<i>2.3</i>	<i>5.9</i>	<i>16.2</i>	<i>12.7</i>
Vehicle repairs and parts	421	403	430	438	438	450	461	466	1,518	1,692	1,815
<i>Réparations et pièces de véhicules</i>	<i>5.0</i>	<i>-4.3</i>	<i>6.7</i>	<i>1.9</i>	<i>0.0</i>	<i>2.7</i>	<i>2.4</i>	<i>1.1</i>	<i>16.1</i>	<i>11.5</i>	<i>7.3</i>
Vehicle fuel	916	861	895	920	923	973	1,006	1,032	3,456	3,592	3,934
<i>Carburant de véhicules</i>	<i>3.7</i>	<i>-6.0</i>	<i>3.9</i>	<i>2.8</i>	<i>0.3</i>	<i>5.4</i>	<i>3.4</i>	<i>2.6</i>	<i>6.7</i>	<i>3.9</i>	<i>9.5</i>
Other transportation	183	184	193	197	201	203	209	221	696	757	834
<i>Autres moyens de transport</i>	<i>2.8</i>	<i>0.5</i>	<i>4.9</i>	<i>2.1</i>	<i>2.0</i>	<i>1.0</i>	<i>3.0</i>	<i>5.7</i>	<i>9.4</i>	<i>8.8</i>	<i>10.2</i>
<b>Accommodation</b>	<b>889</b>	<b>901</b>	<b>913</b>	<b>1,007</b>	<b>999</b>	<b>989</b>	<b>1,047</b>	<b>1,081</b>	<b>3,266</b>	<b>3,710</b>	<b>4,116</b>
<i>Hébergement</i>	<i>3.7</i>	<i>1.3</i>	<i>1.3</i>	<i>10.3</i>	<i>-0.8</i>	<i>-1.0</i>	<i>5.9</i>	<i>3.2</i>	<i>10.4</i>	<i>13.6</i>	<i>10.9</i>
Hotels	642	650	660	752	721	707	756	769	2,338	2,704	2,953
<i>Hôtels</i>	<i>3.0</i>	<i>1.2</i>	<i>1.5</i>	<i>13.9</i>	<i>-4.1</i>	<i>-1.9</i>	<i>6.9</i>	<i>1.7</i>	<i>12.9</i>	<i>15.7</i>	<i>9.2</i>
Motels	149	144	150	146	163	168	170	181	547	589	682
<i>Motels</i>	<i>10.4</i>	<i>-3.4</i>	<i>4.2</i>	<i>-2.7</i>	<i>11.6</i>	<i>3.1</i>	<i>1.2</i>	<i>6.5</i>	<i>-0.4</i>	<i>7.7</i>	<i>15.8</i>
Other accommodation	98	107	103	109	115	114	121	131	381	417	481
<i>Autres types d'hébergement</i>	<i>-1.0</i>	<i>9.2</i>	<i>-3.7</i>	<i>5.8</i>	<i>5.5</i>	<i>-0.9</i>	<i>6.1</i>	<i>8.3</i>	<i>12.7</i>	<i>9.4</i>	<i>15.3</i>
<b>Food and beverage services</b>	<b>1,362</b>	<b>1,367</b>	<b>1,417</b>	<b>1,539</b>	<b>1,588</b>	<b>1,663</b>	<b>1,726</b>	<b>1,735</b>	<b>5,271</b>	<b>5,685</b>	<b>6,712</b>
<i>Restauration</i>	<i>1.2</i>	<i>0.4</i>	<i>3.7</i>	<i>8.6</i>	<i>3.2</i>	<i>4.7</i>	<i>3.8</i>	<i>0.5</i>	<i>8.5</i>	<i>7.9</i>	<i>18.1</i>
Meals, from accommodation services	229	228	231	240	236	237	243	242	923	928	958
<i>Repas, services d'hébergement</i>	<i>-1.7</i>	<i>-0.4</i>	<i>1.3</i>	<i>3.9</i>	<i>-1.7</i>	<i>0.4</i>	<i>2.5</i>	<i>-0.4</i>	<i>4.8</i>	<i>0.5</i>	<i>3.2</i>
Meals, from food and beverage services	883	892	931	1,020	1,065	1,126	1,173	1,180	3,368	3,726	4,544
<i>Repas, services de restauration</i>	<i>2.1</i>	<i>1.0</i>	<i>4.4</i>	<i>9.6</i>	<i>4.4</i>	<i>5.7</i>	<i>4.2</i>	<i>0.6</i>	<i>9.2</i>	<i>10.6</i>	<i>22.0</i>
Alcohol, from accommodation services	75	72	74	78	79	80	83	83	306	299	325
<i>Alcool, services d'hébergement</i>	<i>-2.6</i>	<i>-4.0</i>	<i>2.8</i>	<i>5.4</i>	<i>1.3</i>	<i>1.3</i>	<i>3.8</i>	<i>0.0</i>	<i>14.2</i>	<i>-2.3</i>	<i>8.7</i>
Alcohol, from food and beverage services	117	117	122	135	139	149	155	156	449	491	599
<i>Alcool, services de restauration</i>	<i>2.6</i>	<i>0.0</i>	<i>4.3</i>	<i>10.7</i>	<i>3.0</i>	<i>7.2</i>	<i>4.0</i>	<i>0.6</i>	<i>7.2</i>	<i>9.4</i>	<i>22.0</i>
Meals and alcohol, from other industries	58	58	59	66	69	71	72	74	225	241	286
<i>Repas et alcool, autres services</i>	<i>1.8</i>	<i>0.0</i>	<i>1.7</i>	<i>11.9</i>	<i>4.5</i>	<i>2.9</i>	<i>1.4</i>	<i>2.8</i>	<i>9.2</i>	<i>7.1</i>	<i>18.7</i>
<b>Other tourism commodities</b>	<b>627</b>	<b>599</b>	<b>621</b>	<b>710</b>	<b>687</b>	<b>708</b>	<b>710</b>	<b>711</b>	<b>2,282</b>	<b>2,557</b>	<b>2,816</b>
<i>Autres biens et services touristiques</i>	<i>1.0</i>	<i>-4.5</i>	<i>3.7</i>	<i>14.3</i>	<i>-3.2</i>	<i>3.1</i>	<i>0.3</i>	<i>0.1</i>	<i>25.7</i>	<i>12.1</i>	<i>10.1</i>
Recreation and entertainment	495	465	487	559	544	561	560	559	1,768	2,006	2,224
<i>Loisirs et spectacles</i>	<i>0.8</i>	<i>-6.1</i>	<i>4.7</i>	<i>14.8</i>	<i>-2.7</i>	<i>3.1</i>	<i>-0.2</i>	<i>-0.2</i>	<i>26.9</i>	<i>13.5</i>	<i>10.9</i>
Travel agency services	112	113	114	120	118	125	126	124	431	459	493
<i>Services d'agences de voyages</i>	<i>2.8</i>	<i>0.9</i>	<i>0.9</i>	<i>5.3</i>	<i>-1.7</i>	<i>5.9</i>	<i>0.8</i>	<i>-1.6</i>	<i>22.1</i>	<i>6.5</i>	<i>7.4</i>
Convention fees	20	21	20	31	25	22	24	28	83	92	99
<i>Frais de conférence</i>	<i>-4.8</i>	<i>5.0</i>	<i>-4.8</i>	<i>55.0</i>	<i>-19.4</i>	<i>-12.0</i>	<i>9.1</i>	<i>16.7</i>	<i>18.6</i>	<i>10.8</i>	<i>7.6</i>
<b>Total tourism commodities</b>	<b>6,152</b>	<b>6,065</b>	<b>6,296</b>	<b>6,731</b>	<b>6,750</b>	<b>6,963</b>	<b>7,150</b>	<b>7,238</b>	<b>22,870</b>	<b>25,244</b>	<b>28,101</b>
<i>Total, biens et services touristiques</i>	<i>4.8</i>	<i>-1.4</i>	<i>3.8</i>	<i>6.9</i>	<i>0.3</i>	<i>3.2</i>	<i>2.7</i>	<i>1.2</i>	<i>10.3</i>	<i>10.4</i>	<i>11.3</i>

**Table 8. Tourism Demand in Canada**  
**Tableau 8. Demande touristique au Canada**

Seasonally adjusted, millions of dollars and percentage change, preceding period

Données désaisonnalisées, millions de dollars et variation en pourcentage, période précédente

	Quarter / Trimestre								Year / Année		
	90 I	90 II	90 III	90 IV	91 I	91 II	91 III	91 IV	1989	1990	1991
<b>Transportation</b>	<b>3,769</b>	<b>3,944</b>	<b>3,911</b>	<b>3,957</b>	<b>3,842</b>	<b>3,844</b>	<b>3,706</b>	<b>3,728</b>	<b>14,457</b>	<b>15,581</b>	<b>15,120</b>
<b>Transport</b>	<b>1.6</b>	<b>4.6</b>	<b>-0.8</b>	<b>1.2</b>	<b>-2.9</b>	<b>0.1</b>	<b>-3.6</b>	<b>0.6</b>	<b>8.8</b>	<b>7.8</b>	<b>-3.0</b>
Passenger air transport	1,761	1,779	1,784	1,791	1,739	1,687	1,658	1,675	6,539	7,115	6,759
<i>Transport aérien de passagers</i>	6.7	1.0	0.3	0.4	-2.9	-3.0	-1.7	1.0	8.2	8.8	-5.0
Passenger rail transport	40	29	23	32	33	33	31	34	222	124	131
<i>Transport ferroviaire de passagers</i>	-21.6	-27.5	-20.7	39.1	3.1	0.0	-6.1	9.7	11.0	-44.1	5.6
Interurban bus transport	113	110	99	118	118	113	103	113	432	440	447
<i>Transport par autobus interurbain</i>	-0.9	-2.7	-10.0	19.2	0.0	-4.2	-8.8	9.7	7.5	1.9	1.6
Vehicle rental	170	188	189	193	197	201	198	195	681	740	791
<i>Location de véhicules</i>	-4.0	10.6	0.5	2.1	2.1	2.0	-1.5	-1.5	12.7	8.7	6.9
Vehicle repairs and parts	446	485	479	471	455	476	442	437	1,815	1,881	1,810
<i>Réparations et pièces de véhicules</i>	-4.3	8.7	-1.2	-1.7	-3.4	4.6	-7.1	-1.1	7.3	3.6	-3.8
Vehicle fuel	1,017	1,127	1,128	1,115	1,072	1,112	1,061	1,043	3,934	4,387	4,288
<i>Carburant de véhicules</i>	-1.5	10.8	0.1	-1.2	-3.9	3.7	-4.6	-1.7	9.5	11.5	-2.3
Other transportation	222	226	209	237	228	222	213	231	834	894	894
<i>Autres moyens de transport</i>	0.5	1.8	-7.5	13.4	-3.8	-2.6	-4.1	8.5	10.2	7.2	0.0
<b>Accommodation</b>	<b>1,110</b>	<b>1,163</b>	<b>1,230</b>	<b>1,125</b>	<b>1,163</b>	<b>1,156</b>	<b>1,132</b>	<b>1,116</b>	<b>4,116</b>	<b>4,628</b>	<b>4,567</b>
<b>Hébergement</b>	<b>2.7</b>	<b>4.8</b>	<b>5.8</b>	<b>-8.5</b>	<b>3.4</b>	<b>-0.6</b>	<b>-2.1</b>	<b>-1.4</b>	<b>10.9</b>	<b>12.4</b>	<b>-1.3</b>
Hotels	772	824	901	756	817	800	779	779	2,953	3,253	3,175
<i>Hôtels</i>	0.4	6.7	9.3	-16.1	8.1	-2.1	-2.6	0.0	9.2	10.2	-2.4
Motels	194	211	187	211	196	200	207	200	682	803	803
<i>Motels</i>	7.2	8.8	-11.4	12.8	-7.1	2.0	3.5	-3.4	15.8	17.7	0.0
Other accommodation	144	128	142	158	150	156	146	137	481	572	589
<i>Autres types d'hébergement</i>	9.9	-11.1	10.9	11.3	-5.1	4.0	-6.4	-6.2	15.3	18.9	3.0
<b>Food and beverage services</b>	<b>1,663</b>	<b>1,726</b>	<b>1,670</b>	<b>1,632</b>	<b>1,639</b>	<b>1,603</b>	<b>1,596</b>	<b>1,586</b>	<b>6,712</b>	<b>6,691</b>	<b>6,424</b>
<b>Restauration</b>	<b>-4.1</b>	<b>3.8</b>	<b>-3.2</b>	<b>-2.3</b>	<b>0.4</b>	<b>-2.2</b>	<b>-0.4</b>	<b>-0.6</b>	<b>18.1</b>	<b>-0.3</b>	<b>-4.0</b>
Meals, from accommodation services	234	234	225	222	223	211	203	207	958	915	844
<i>Repas, services d'hébergement</i>	-3.3	0.0	-3.8	-1.3	0.5	-5.4	-3.8	2.0	3.2	-4.5	-7.8
Meals, from food and beverage services	1,132	1,180	1,142	1,116	1,118	1,099	1,102	1,093	4,544	4,570	4,412
<i>Repas, services de restauration</i>	-4.1	4.2	-3.2	-2.3	0.2	-1.7	0.3	-0.8	22.0	0.6	-3.5
Alcohol, from accommodation services	79	80	79	78	82	79	77	76	325	316	314
<i>Alcool, services d'hébergement</i>	-4.8	1.3	-1.3	-1.3	5.1	-3.7	-2.5	-1.3	8.7	-2.8	-0.6
Alcohol, from food and beverage services	147	158	152	146	147	145	146	142	599	603	580
<i>Alcool, services de restauration</i>	-5.8	7.5	-3.8	-3.9	0.7	-1.4	0.7	-2.7	22.0	0.7	-3.8
Meals and alcohol, from other industries	71	74	72	70	69	69	68	68	286	287	274
<i>Repas et alcool, autres services</i>	-4.1	4.2	-2.7	-2.8	-1.4	0.0	-1.4	0.0	18.7	0.3	-4.5
<b>Other tourism commodities</b>	<b>727</b>	<b>808</b>	<b>754</b>	<b>691</b>	<b>796</b>	<b>813</b>	<b>795</b>	<b>743</b>	<b>2,816</b>	<b>2,980</b>	<b>3,147</b>
<b>Autres biens et services touristiques</b>	<b>2.3</b>	<b>11.1</b>	<b>-6.7</b>	<b>-8.4</b>	<b>15.2</b>	<b>2.1</b>	<b>-2.2</b>	<b>-6.5</b>	<b>10.1</b>	<b>5.8</b>	<b>5.6</b>
Recreation and entertainment	574	650	596	530	639	657	644	582	2,224	2,350	2,522
<i>Loisirs et spectacles</i>	2.7	13.2	-8.3	-11.1	20.6	2.8	-2.0	-9.6	10.9	5.7	7.3
Travel agency services	131	132	133	137	133	132	130	139	493	533	534
<i>Services d'agences de voyages</i>	5.6	0.8	0.8	3.0	-2.9	-0.8	-1.5	6.9	7.4	8.1	0.2
Convention fees	22	26	25	24	24	24	21	22	99	97	91
<i>Frais de conférence</i>	-21.4	18.2	-3.8	-4.0	0.0	0.0	-12.5	4.8	7.6	-2.0	-6.2
<b>Total tourism commodities</b>	<b>7,269</b>	<b>7,641</b>	<b>7,565</b>	<b>7,405</b>	<b>7,440</b>	<b>7,416</b>	<b>7,229</b>	<b>7,173</b>	<b>28,101</b>	<b>29,880</b>	<b>29,258</b>
<b>Total, biens et services touristiques</b>	<b>0.4</b>	<b>5.1</b>	<b>-1.0</b>	<b>-2.1</b>	<b>0.5</b>	<b>-0.3</b>	<b>-2.5</b>	<b>-0.8</b>	<b>11.3</b>	<b>6.3</b>	<b>-2.1</b>

**Table 8. Tourism Demand in Canada**  
**Tableau 8. Demande touristique au Canada**

Seasonally adjusted, millions of dollars and percentage change, preceding period

Données désaisonnalisées, millions de dollars et variation en pourcentage, période précédente

	Quarter / Trimestre								Year / Année		
	92 I	92 II	92 III	92 IV	93 I	93 II	93 III	93 IV	1991	1992	1993
<b>Transportation</b>	<b>3,775</b>	<b>3,903</b>	<b>3,732</b>	<b>3,708</b>	<b>3,741</b>	<b>3,801</b>	<b>3,795</b>	<b>3,837</b>	<b>15,120</b>	<b>15,118</b>	<b>15,174</b>
<i>Transport</i>	<i>1.3</i>	<i>3.4</i>	<i>-4.4</i>	<i>-0.6</i>	<i>0.9</i>	<i>1.6</i>	<i>-0.2</i>	<i>1.1</i>	<i>-3.0</i>	<i>-0.0</i>	<i>0.4</i>
Passenger air transport	1,672	1,691	1,731	1,670	1,635	1,632	1,623	1,669	6,759	6,764	6,559
<i>Transport aérien de passagers</i>	<i>-0.2</i>	<i>1.1</i>	<i>2.4</i>	<i>-3.5</i>	<i>-2.1</i>	<i>-0.2</i>	<i>-0.6</i>	<i>2.8</i>	<i>-5.0</i>	<i>0.1</i>	<i>-3.0</i>
Passenger rail transport	34	34	34	34	38	35	36	37	131	136	146
<i>Transport ferroviaire de passagers</i>	<i>0.0</i>	<i>0.0</i>	<i>0.0</i>	<i>0.0</i>	<i>11.8</i>	<i>-7.9</i>	<i>2.9</i>	<i>2.8</i>	<i>5.6</i>	<i>3.8</i>	<i>7.4</i>
Interurban bus transport	115	118	110	108	112	107	110	103	447	451	432
<i>Transport par autobus interurbain</i>	<i>1.8</i>	<i>2.6</i>	<i>-6.8</i>	<i>-1.8</i>	<i>3.7</i>	<i>-4.5</i>	<i>2.8</i>	<i>-6.4</i>	<i>1.6</i>	<i>0.9</i>	<i>-4.2</i>
Vehicle rental	199	194	188	197	203	214	220	230	791	778	867
<i>Location de véhicules</i>	<i>2.1</i>	<i>-2.5</i>	<i>-3.1</i>	<i>4.8</i>	<i>3.0</i>	<i>5.4</i>	<i>2.8</i>	<i>4.5</i>	<i>6.9</i>	<i>-1.6</i>	<i>11.4</i>
Vehicle repairs and parts	448	482	418	432	456	481	477	482	1,810	1,780	1,896
<i>Réparations et pièces de véhicules</i>	<i>2.5</i>	<i>7.6</i>	<i>-13.3</i>	<i>3.3</i>	<i>5.6</i>	<i>5.5</i>	<i>-0.8</i>	<i>1.0</i>	<i>-3.8</i>	<i>-1.7</i>	<i>6.5</i>
Vehicle fuel	1,079	1,152	1,015	1,034	1,068	1,095	1,091	1,076	4,288	4,280	4,330
<i>Carburant de véhicules</i>	<i>3.5</i>	<i>6.8</i>	<i>-11.9</i>	<i>1.9</i>	<i>3.3</i>	<i>2.5</i>	<i>-0.4</i>	<i>-1.4</i>	<i>-2.3</i>	<i>-0.2</i>	<i>1.2</i>
Other transportation	228	232	236	233	229	237	238	240	894	929	944
<i>Autres moyens de transport</i>	<i>-1.3</i>	<i>1.8</i>	<i>1.7</i>	<i>-1.3</i>	<i>-1.7</i>	<i>3.5</i>	<i>0.4</i>	<i>0.8</i>	<i>0.0</i>	<i>3.9</i>	<i>1.6</i>
<b>Accommodation</b>	<b>1,158</b>	<b>1,226</b>	<b>1,124</b>	<b>1,191</b>	<b>1,197</b>	<b>1,248</b>	<b>1,233</b>	<b>1,269</b>	<b>4,567</b>	<b>4,699</b>	<b>4,947</b>
<i>Hébergement</i>	<i>3.8</i>	<i>5.9</i>	<i>-8.3</i>	<i>6.0</i>	<i>0.5</i>	<i>4.3</i>	<i>-1.2</i>	<i>2.9</i>	<i>-1.3</i>	<i>2.9</i>	<i>5.3</i>
Hotels	826	829	729	871	834	859	838	897	3,175	3,255	3,428
<i>Hôtels</i>	<i>6.0</i>	<i>0.4</i>	<i>-12.1</i>	<i>19.5</i>	<i>-4.2</i>	<i>3.0</i>	<i>-2.4</i>	<i>7.0</i>	<i>-2.4</i>	<i>2.5</i>	<i>5.3</i>
Motels	180	201	239	201	200	209	225	215	803	821	849
<i>Motels</i>	<i>-10.0</i>	<i>11.7</i>	<i>18.9</i>	<i>-15.9</i>	<i>-0.5</i>	<i>4.5</i>	<i>7.7</i>	<i>-4.4</i>	<i>0.0</i>	<i>2.2</i>	<i>3.4</i>
Other accommodation	152	196	156	119	163	180	170	157	589	623	670
<i>Autres types d'hébergement</i>	<i>10.9</i>	<i>28.9</i>	<i>-20.4</i>	<i>-23.7</i>	<i>37.0</i>	<i>10.4</i>	<i>-5.6</i>	<i>-7.6</i>	<i>3.0</i>	<i>5.8</i>	<i>7.5</i>
<b>Food and beverage services</b>	<b>1,682</b>	<b>1,669</b>	<b>1,655</b>	<b>1,659</b>	<b>1,711</b>	<b>1,736</b>	<b>1,754</b>	<b>1,784</b>	<b>6,424</b>	<b>6,665</b>	<b>6,985</b>
<i>Restauration</i>	<i>6.1</i>	<i>-0.8</i>	<i>-0.8</i>	<i>0.2</i>	<i>3.1</i>	<i>1.5</i>	<i>1.0</i>	<i>1.7</i>	<i>-4.0</i>	<i>3.8</i>	<i>4.8</i>
Meals, from accommodation services	228	226	205	215	220	222	223	225	844	874	890
<i>Repas, services d'hébergement</i>	<i>10.1</i>	<i>-0.9</i>	<i>-9.3</i>	<i>4.9</i>	<i>2.3</i>	<i>0.9</i>	<i>0.5</i>	<i>0.9</i>	<i>-7.8</i>	<i>3.6</i>	<i>1.8</i>
Meals, from food and beverage services	1,150	1,143	1,156	1,149	1,184	1,200	1,214	1,236	4,412	4,598	4,834
<i>Repas, services de restauration</i>	<i>5.2</i>	<i>-0.6</i>	<i>1.1</i>	<i>-0.6</i>	<i>3.0</i>	<i>1.4</i>	<i>1.2</i>	<i>1.8</i>	<i>-3.5</i>	<i>4.2</i>	<i>5.1</i>
Alcohol, from accommodation services	83	81	73	77	78	79	79	81	314	314	317
<i>Alcool, services d'hébergement</i>	<i>9.2</i>	<i>-2.4</i>	<i>-9.9</i>	<i>5.5</i>	<i>1.3</i>	<i>1.3</i>	<i>0.0</i>	<i>2.5</i>	<i>-0.6</i>	<i>0.0</i>	<i>1.0</i>
Alcohol, from food and beverage services	148	148	149	149	156	160	163	165	580	594	644
<i>Alcool, services de restauration</i>	<i>4.2</i>	<i>0.0</i>	<i>0.7</i>	<i>0.0</i>	<i>4.7</i>	<i>2.6</i>	<i>1.9</i>	<i>1.2</i>	<i>-3.8</i>	<i>2.4</i>	<i>8.4</i>
Meals and alcohol, from other industries	73	71	72	69	73	75	75	77	274	285	300
<i>Repas et alcool, autres services</i>	<i>7.4</i>	<i>-2.7</i>	<i>1.4</i>	<i>-4.2</i>	<i>5.8</i>	<i>2.7</i>	<i>0.0</i>	<i>2.7</i>	<i>-4.5</i>	<i>4.0</i>	<i>5.3</i>
<b>Other tourism commodities</b>	<b>822</b>	<b>808</b>	<b>793</b>	<b>775</b>	<b>816</b>	<b>837</b>	<b>856</b>	<b>876</b>	<b>3,147</b>	<b>3,198</b>	<b>3,385</b>
<i>Autres biens et services touristiques</i>	<i>10.6</i>	<i>-1.7</i>	<i>-1.9</i>	<i>-2.3</i>	<i>5.3</i>	<i>2.6</i>	<i>2.3</i>	<i>2.3</i>	<i>5.6</i>	<i>1.6</i>	<i>5.8</i>
Recreation and entertainment	666	651	633	615	656	673	691	710	2,522	2,565	2,730
<i>Loisirs et spectacles</i>	<i>14.4</i>	<i>-2.3</i>	<i>-2.8</i>	<i>-2.8</i>	<i>6.7</i>	<i>2.6</i>	<i>2.7</i>	<i>2.7</i>	<i>7.3</i>	<i>1.7</i>	<i>6.4</i>
Travel agency services	131	133	137	136	138	138	138	138	534	537	552
<i>Services d'agences de voyages</i>	<i>-5.8</i>	<i>1.5</i>	<i>3.0</i>	<i>-0.7</i>	<i>1.5</i>	<i>0.0</i>	<i>0.0</i>	<i>0.0</i>	<i>0.2</i>	<i>0.6</i>	<i>2.8</i>
Convention fees	25	24	23	24	22	26	27	28	91	96	103
<i>Frais de conférence</i>	<i>13.6</i>	<i>-4.0</i>	<i>-4.2</i>	<i>4.3</i>	<i>-8.3</i>	<i>18.2</i>	<i>3.8</i>	<i>3.7</i>	<i>-6.2</i>	<i>5.5</i>	<i>7.3</i>
<b>Total tourism commodities</b>	<b>7,437</b>	<b>7,606</b>	<b>7,304</b>	<b>7,333</b>	<b>7,465</b>	<b>7,622</b>	<b>7,638</b>	<b>7,766</b>	<b>29,258</b>	<b>29,680</b>	<b>30,491</b>
<i>Total, biens et services touristiques</i>	<i>3.7</i>	<i>2.3</i>	<i>-4.0</i>	<i>0.4</i>	<i>1.8</i>	<i>2.1</i>	<i>0.2</i>	<i>1.7</i>	<i>-2.1</i>	<i>1.4</i>	<i>2.7</i>



**Table 8. Tourism Demand in Canada**  
**Tableau 8. Demande touristique au Canada**

Seasonally adjusted, millions of dollars and percentage change, preceding period

Données désaisonnalisées, millions de dollars et variation en pourcentage, période précédente

	Quarter / Trimestre								Year / Année		
	94 I	94 II	94 III	94 IV	95 I	95 II	95 III	95 IV	1993	1994	1995
<b>Transportation</b>	<b>3,920</b>	<b>3,925</b>	<b>4,110</b>	<b>4,226</b>	<b>4,275</b>	<b>4,280</b>	<b>4,451</b>	<b>4,382</b>	<b>15,174</b>	<b>16,181</b>	<b>17,388</b>
<b>Transport</b>	<b>2.2</b>	<b>0.1</b>	<b>4.7</b>	<b>2.8</b>	<b>1.2</b>	<b>0.1</b>	<b>4.0</b>	<b>-1.6</b>	<b>0.4</b>	<b>6.6</b>	<b>7.5</b>
Passenger air transport	1,710	1,740	1,777	1,881	1,937	1,974	2,075	1,994	6,559	7,108	7,980
<i>Transport aérien de passagers</i>	<i>2.5</i>	<i>1.8</i>	<i>2.1</i>	<i>5.9</i>	<i>3.0</i>	<i>1.9</i>	<i>5.1</i>	<i>-3.9</i>	<i>-3.0</i>	<i>8.4</i>	<i>12.3</i>
Passenger rail transport	39	38	39	40	38	40	40	38	146	156	156
<i>Transport ferroviaire de passagers</i>	<i>5.4</i>	<i>-2.6</i>	<i>2.6</i>	<i>2.6</i>	<i>-5.0</i>	<i>5.3</i>	<i>0.0</i>	<i>-5.0</i>	<i>7.4</i>	<i>6.8</i>	<i>0.0</i>
Interurban bus transport	105	110	110	110	113	114	116	114	432	435	457
<i>Transport par autobus interurbain</i>	<i>1.9</i>	<i>4.8</i>	<i>0.0</i>	<i>0.0</i>	<i>2.7</i>	<i>0.9</i>	<i>1.8</i>	<i>-1.7</i>	<i>-4.2</i>	<i>0.7</i>	<i>5.1</i>
Vehicle rental	238	246	253	252	264	268	270	273	867	989	1,075
<i>Location de véhicules</i>	<i>3.5</i>	<i>3.4</i>	<i>2.8</i>	<i>-0.4</i>	<i>4.8</i>	<i>1.5</i>	<i>0.7</i>	<i>1.1</i>	<i>11.4</i>	<i>14.1</i>	<i>8.7</i>
Vehicle repairs and parts	495	489	529	531	524	518	536	536	1,896	2,044	2,114
<i>Réparations et pièces de véhicules</i>	<i>2.7</i>	<i>-1.2</i>	<i>8.2</i>	<i>0.4</i>	<i>-1.3</i>	<i>-1.1</i>	<i>3.5</i>	<i>0.0</i>	<i>6.5</i>	<i>7.8</i>	<i>3.4</i>
Vehicle fuel	1,090	1,059	1,157	1,167	1,148	1,119	1,167	1,172	4,330	4,473	4,606
<i>Carburant de véhicules</i>	<i>1.3</i>	<i>-2.8</i>	<i>9.3</i>	<i>0.9</i>	<i>-1.6</i>	<i>-2.5</i>	<i>4.3</i>	<i>0.4</i>	<i>1.2</i>	<i>3.3</i>	<i>3.0</i>
Other transportation	243	243	245	245	251	247	247	255	944	976	1,000
<i>Autres moyens de transport</i>	<i>1.3</i>	<i>0.0</i>	<i>0.8</i>	<i>0.0</i>	<i>2.4</i>	<i>-1.6</i>	<i>0.0</i>	<i>3.2</i>	<i>1.6</i>	<i>3.4</i>	<i>2.5</i>
<b>Accommodation</b>	<b>1,295</b>	<b>1,299</b>	<b>1,340</b>	<b>1,329</b>	<b>1,368</b>	<b>1,379</b>	<b>1,403</b>	<b>1,389</b>	<b>4,947</b>	<b>5,263</b>	<b>5,539</b>
<b>Hébergement</b>	<b>2.0</b>	<b>0.3</b>	<b>3.2</b>	<b>-0.8</b>	<b>2.9</b>	<b>0.8</b>	<b>1.7</b>	<b>-1.0</b>	<b>5.3</b>	<b>6.4</b>	<b>5.2</b>
Hotels	903	911	936	902	954	967	972	950	3,428	3,652	3,843
<i>Hôtels</i>	<i>0.7</i>	<i>0.9</i>	<i>2.7</i>	<i>-3.6</i>	<i>5.8</i>	<i>1.4</i>	<i>0.5</i>	<i>-2.3</i>	<i>5.3</i>	<i>6.5</i>	<i>5.2</i>
Motels	219	227	224	234	231	235	236	239	849	904	941
<i>Motels</i>	<i>1.9</i>	<i>3.7</i>	<i>-1.3</i>	<i>4.5</i>	<i>-1.3</i>	<i>1.7</i>	<i>0.4</i>	<i>1.3</i>	<i>3.4</i>	<i>6.5</i>	<i>4.1</i>
Other accommodation	173	161	180	193	183	177	195	200	670	707	755
<i>Autres types d'hébergement</i>	<i>10.2</i>	<i>-6.9</i>	<i>11.8</i>	<i>7.2</i>	<i>-5.2</i>	<i>-3.3</i>	<i>10.2</i>	<i>2.6</i>	<i>7.5</i>	<i>5.5</i>	<i>6.8</i>
<b>Food and beverage services</b>	<b>1,790</b>	<b>1,827</b>	<b>1,833</b>	<b>1,949</b>	<b>1,960</b>	<b>1,969</b>	<b>1,969</b>	<b>2,046</b>	<b>6,985</b>	<b>7,399</b>	<b>7,944</b>
<b>Restauration</b>	<b>0.3</b>	<b>2.1</b>	<b>0.3</b>	<b>6.3</b>	<b>0.6</b>	<b>0.5</b>	<b>0.0</b>	<b>3.9</b>	<b>4.8</b>	<b>5.9</b>	<b>7.4</b>
Meals, from accommodation services	225	233	244	245	246	248	250	253	890	947	997
<i>Repas, services d'hébergement</i>	<i>0.0</i>	<i>3.6</i>	<i>4.7</i>	<i>0.4</i>	<i>0.4</i>	<i>0.8</i>	<i>0.8</i>	<i>1.2</i>	<i>1.8</i>	<i>6.4</i>	<i>5.3</i>
Meals, from food and beverage services	1,243	1,263	1,257	1,357	1,368	1,376	1,375	1,435	4,834	5,120	5,554
<i>Repas, services de restauration</i>	<i>0.6</i>	<i>1.6</i>	<i>-0.5</i>	<i>8.0</i>	<i>0.8</i>	<i>0.6</i>	<i>-0.1</i>	<i>4.4</i>	<i>5.1</i>	<i>5.9</i>	<i>8.5</i>
Alcohol, from accommodation services	80	84	87	87	88	88	89	91	317	338	356
<i>Alcool, services d'hébergement</i>	<i>-1.2</i>	<i>5.0</i>	<i>3.6</i>	<i>0.0</i>	<i>1.1</i>	<i>0.0</i>	<i>1.1</i>	<i>2.2</i>	<i>1.0</i>	<i>6.6</i>	<i>5.3</i>
Alcohol, from food and beverage services	166	167	166	177	174	174	172	180	644	676	700
<i>Alcool, services de restauration</i>	<i>0.6</i>	<i>0.6</i>	<i>-0.6</i>	<i>6.6</i>	<i>-1.7</i>	<i>0.0</i>	<i>-1.1</i>	<i>4.7</i>	<i>8.4</i>	<i>5.0</i>	<i>3.6</i>
Meals and alcohol, from other industries	76	80	79	83	84	83	83	87	300	318	337
<i>Repas et alcool, autres services</i>	<i>-1.3</i>	<i>5.3</i>	<i>-1.3</i>	<i>5.1</i>	<i>1.2</i>	<i>-1.2</i>	<i>0.0</i>	<i>4.8</i>	<i>5.3</i>	<i>6.0</i>	<i>6.0</i>
<b>Other tourism commodities</b>	<b>908</b>	<b>953</b>	<b>997</b>	<b>1,016</b>	<b>1,022</b>	<b>1,036</b>	<b>1,049</b>	<b>1,053</b>	<b>3,385</b>	<b>3,874</b>	<b>4,160</b>
<b>Autres biens et services touristiques</b>	<b>3.7</b>	<b>5.0</b>	<b>4.6</b>	<b>1.9</b>	<b>0.6</b>	<b>1.4</b>	<b>1.3</b>	<b>0.4</b>	<b>5.8</b>	<b>14.4</b>	<b>7.4</b>
Recreation and entertainment	741	783	824	840	847	857	869	876	2,730	3,188	3,449
<i>Loisirs et spectacles</i>	<i>4.4</i>	<i>5.7</i>	<i>5.2</i>	<i>1.9</i>	<i>0.8</i>	<i>1.2</i>	<i>1.4</i>	<i>0.8</i>	<i>6.4</i>	<i>16.8</i>	<i>8.2</i>
Travel agency services	140	142	142	148	145	148	152	146	552	572	591
<i>Services d'agences de voyages</i>	<i>1.4</i>	<i>1.4</i>	<i>0.0</i>	<i>4.2</i>	<i>-2.0</i>	<i>2.1</i>	<i>2.7</i>	<i>-3.9</i>	<i>2.8</i>	<i>3.6</i>	<i>3.3</i>
Convention fees	27	28	31	28	30	31	28	31	103	114	120
<i>Frais de conférence</i>	<i>-3.6</i>	<i>3.7</i>	<i>10.7</i>	<i>-9.7</i>	<i>7.1</i>	<i>3.3</i>	<i>-9.7</i>	<i>10.7</i>	<i>7.3</i>	<i>10.7</i>	<i>5.3</i>
<b>Total tourism commodities</b>	<b>7,913</b>	<b>8,004</b>	<b>8,280</b>	<b>8,520</b>	<b>8,625</b>	<b>8,664</b>	<b>8,872</b>	<b>8,870</b>	<b>30,491</b>	<b>32,717</b>	<b>35,031</b>
<b>Total, biens et services touristiques</b>	<b>1.9</b>	<b>1.2</b>	<b>3.4</b>	<b>2.9</b>	<b>1.2</b>	<b>0.5</b>	<b>2.4</b>	<b>-0.0</b>	<b>2.7</b>	<b>7.3</b>	<b>7.1</b>

**Table 9. Tourism Demand in Canada**  
**Tableau 9. Demande touristique au Canada**

Not seasonally adjusted, millions of dollars and percentage change, preceding year

Données non désaisonnalisées, millions de dollars et variation en pourcentage, année précédente

	Quarter / Trimestre								Year / Année		
	86 I	86 II	86 III	86 IV	87 I	87 II	87 III	87 IV	1985	1986	1987
<b>Transportation</b>	<b>2,218</b>	<b>2,608</b>	<b>3,956</b>	<b>2,316</b>	<b>2,401</b>	<b>2,845</b>	<b>4,300</b>	<b>2,505</b>	..	<b>11,098</b>	<b>12,051</b>
<i>Transport</i>	..	..	..	..	<b>8.3</b>	<b>9.1</b>	<b>8.7</b>	<b>8.2</b>	..	..	<b>8.6</b>
Passenger air transport	1,078	1,220	1,481	1,084	1,169	1,344	1,621	1,143	..	4,863	5,277
<i>Transport aérien de passagers</i>	..	..	..	..	<b>8.4</b>	<b>10.2</b>	<b>9.5</b>	<b>5.4</b>	..	..	<b>8.5</b>
Passenger rail transport	22	42	93	29	21	38	88	30	..	186	177
<i>Transport ferroviaire de passagers</i>	..	..	..	..	<b>-4.5</b>	<b>-9.5</b>	<b>-5.4</b>	<b>3.4</b>	..	..	<b>-4.8</b>
Interurban bus transport	53	77	168	78	60	86	179	82	..	376	407
<i>Transport par autobus interurbain</i>	..	..	..	..	<b>13.2</b>	<b>11.7</b>	<b>6.5</b>	<b>5.1</b>	..	..	<b>8.2</b>
Vehicle rental	83	118	193	97	85	124	204	107	..	491	520
<i>Location de véhicules</i>	..	..	..	..	<b>2.4</b>	<b>5.1</b>	<b>5.7</b>	<b>10.3</b>	..	..	<b>5.9</b>
Vehicle repairs and parts	247	279	513	268	282	324	599	313	..	1,307	1,518
<i>Réparations et pièces de véhicules</i>	..	..	..	..	<b>14.2</b>	<b>16.1</b>	<b>16.8</b>	<b>16.8</b>	..	..	<b>16.1</b>
Vehicle fuel	614	720	1,274	631	651	764	1,357	684	..	3,239	3,456
<i>Carburant de véhicules</i>	..	..	..	..	<b>6.0</b>	<b>6.1</b>	<b>6.5</b>	<b>8.4</b>	..	..	<b>6.7</b>
Other transportation	121	152	234	129	133	165	252	146	..	636	696
<i>Autres moyens de transport</i>	..	..	..	..	<b>9.9</b>	<b>8.6</b>	<b>7.7</b>	<b>13.2</b>	..	..	<b>9.4</b>
<b>Accommodation</b>	<b>505</b>	<b>699</b>	<b>1,184</b>	<b>569</b>	<b>545</b>	<b>762</b>	<b>1,298</b>	<b>661</b>	..	<b>2,957</b>	<b>3,266</b>
<i>Hébergement</i>	..	..	..	..	<b>7.9</b>	<b>9.0</b>	<b>9.6</b>	<b>16.2</b>	..	..	<b>10.4</b>
Hotels	350	497	761	462	385	553	855	545	..	2,070	2,338
<i>Hôtels</i>	..	..	..	..	<b>10.0</b>	<b>11.3</b>	<b>12.4</b>	<b>18.0</b>	..	..	<b>12.9</b>
Motels	129	131	223	66	132	130	217	68	..	549	547
<i>Motels</i>	..	..	..	..	<b>2.3</b>	<b>-0.8</b>	<b>-2.7</b>	<b>3.0</b>	..	..	<b>-0.4</b>
Other accommodation	26	71	200	41	28	79	226	48	..	338	381
<i>Autres types d'hébergement</i>	..	..	..	..	<b>7.7</b>	<b>11.3</b>	<b>13.0</b>	<b>17.1</b>	..	..	<b>12.7</b>
<b>Food and beverage services</b>	<b>769</b>	<b>1,142</b>	<b>2,062</b>	<b>885</b>	<b>852</b>	<b>1,247</b>	<b>2,200</b>	<b>972</b>	..	<b>4,858</b>	<b>5,271</b>
<i>Restauration</i>	..	..	..	..	<b>10.8</b>	<b>9.2</b>	<b>6.7</b>	<b>9.8</b>	..	..	<b>8.5</b>
Meals, from accommodation services	142	208	372	159	153	220	383	167	..	881	923
<i>Repas, services d'hébergement</i>	..	..	..	..	<b>7.7</b>	<b>5.8</b>	<b>3.0</b>	<b>5.0</b>	..	..	<b>4.8</b>
Meals, from food and beverage services	479	727	1,319	559	534	798	1,414	622	..	3,084	3,368
<i>Repas, services de restauration</i>	..	..	..	..	<b>11.5</b>	<b>9.8</b>	<b>7.2</b>	<b>11.3</b>	..	..	<b>9.2</b>
Alcohol, from accommodation services	45	61	111	51	52	72	125	57	..	268	306
<i>Alcool, services d'hébergement</i>	..	..	..	..	<b>15.6</b>	<b>18.0</b>	<b>12.6</b>	<b>11.8</b>	..	..	<b>14.2</b>
Alcohol, from food and beverage services	70	97	175	77	76	104	184	85	..	419	449
<i>Alcool, services de restauration</i>	..	..	..	..	<b>8.6</b>	<b>7.2</b>	<b>5.1</b>	<b>10.4</b>	..	..	<b>7.2</b>
Meals and alcohol, from other industries	33	49	85	39	37	53	94	41	..	206	225
<i>Repas et alcool, autres services</i>	..	..	..	..	<b>12.1</b>	<b>8.2</b>	<b>10.6</b>	<b>5.1</b>	..	..	<b>9.2</b>
<b>Other tourism commodities</b>	<b>294</b>	<b>387</b>	<b>721</b>	<b>414</b>	<b>383</b>	<b>482</b>	<b>885</b>	<b>532</b>	..	<b>1,816</b>	<b>2,282</b>
<i>Autres biens et services touristiques</i>	..	..	..	..	<b>30.3</b>	<b>24.5</b>	<b>22.7</b>	<b>28.5</b>	..	..	<b>25.7</b>
Recreation and entertainment	195	284	602	312	265	351	738	414	..	1,393	1,768
<i>Loisirs et spectacles</i>	..	..	..	..	<b>35.9</b>	<b>23.6</b>	<b>22.6</b>	<b>32.7</b>	..	..	<b>26.9</b>
Travel agency services	86	83	99	85	105	106	122	98	..	353	431
<i>Services d'agences de voyages</i>	..	..	..	..	<b>22.1</b>	<b>27.7</b>	<b>23.2</b>	<b>15.3</b>	..	..	<b>22.1</b>
Convention fees	13	20	20	17	13	25	25	20	..	70	83
<i>Frais de conférence</i>	..	..	..	..	<b>0.0</b>	<b>25.0</b>	<b>25.0</b>	<b>17.6</b>	..	..	<b>18.6</b>
<b>Total tourism commodities</b>	<b>3,786</b>	<b>4,836</b>	<b>7,923</b>	<b>4,184</b>	<b>4,181</b>	<b>5,336</b>	<b>8,683</b>	<b>4,670</b>	..	<b>20,729</b>	<b>22,870</b>
<i>Total, biens et services touristiques</i>	..	..	..	..	<b>10.4</b>	<b>10.3</b>	<b>9.6</b>	<b>11.6</b>	..	..	<b>10.3</b>

**Table 9. Tourism Demand in Canada**  
**Tableau 9. Demande touristique au Canada**

Not seasonally adjusted, millions of dollars and percentage change, preceding year

Données non désaisonnalisées, millions de dollars et variation en pourcentage, année précédente

	Quarter / Trimestre								Year / Année		
	88 I	88 II	88 III	88 IV	89 I	89 II	89 III	89 IV	1987	1988	1989
<b>Transportation</b>	<b>2,698</b>	<b>3,082</b>	<b>4,616</b>	<b>2,896</b>	<b>2,866</b>	<b>3,499</b>	<b>4,995</b>	<b>3,097</b>	<b>12,051</b>	<b>13,292</b>	<b>14,457</b>
<b>Transport</b>	<b>12.4</b>	<b>8.3</b>	<b>7.3</b>	<b>15.6</b>	<b>6.2</b>	<b>13.5</b>	<b>8.2</b>	<b>6.9</b>	<b>8.6</b>	<b>10.3</b>	<b>8.8</b>
Passenger air transport	1,345	1,484	1,796	1,420	1,458	1,663	1,950	1,468	5,277	6,045	6,539
<i>Transport aérien de passagers</i>	<i>15.1</i>	<i>10.4</i>	<i>10.8</i>	<i>24.2</i>	<i>8.4</i>	<i>12.1</i>	<i>8.6</i>	<i>3.4</i>	<i>8.5</i>	<i>14.6</i>	<i>8.2</i>
Passenger rail transport	25	43	95	37	34	52	98	38	177	200	222
<i>Transport ferroviaire de passagers</i>	<i>19.0</i>	<i>13.2</i>	<i>8.0</i>	<i>23.3</i>	<i>36.0</i>	<i>20.9</i>	<i>3.2</i>	<i>2.7</i>	<i>-4.8</i>	<i>13.0</i>	<i>11.0</i>
Interurban bus transport	65	86	170	81	75	98	166	93	407	402	432
<i>Transport par autobus interurbain</i>	<i>8.3</i>	<i>0.0</i>	<i>-5.0</i>	<i>-1.2</i>	<i>15.4</i>	<i>14.0</i>	<i>-2.4</i>	<i>14.8</i>	<i>8.2</i>	<i>-1.2</i>	<i>7.5</i>
Vehicle rental	98	140	233	133	114	162	265	140	520	604	681
<i>Location de véhicules</i>	<i>15.3</i>	<i>12.9</i>	<i>14.2</i>	<i>24.3</i>	<i>16.3</i>	<i>15.7</i>	<i>13.7</i>	<i>5.3</i>	<i>5.9</i>	<i>16.2</i>	<i>12.7</i>
Vehicle repairs and parts	325	362	660	345	332	416	697	370	1,518	1,692	1,815
<i>Réparations et pièces de véhicules</i>	<i>15.2</i>	<i>11.7</i>	<i>10.2</i>	<i>10.2</i>	<i>2.2</i>	<i>14.9</i>	<i>5.6</i>	<i>7.2</i>	<i>16.1</i>	<i>11.5</i>	<i>7.3</i>
Vehicle fuel	694	789	1,388	721	687	908	1,531	808	3,456	3,592	3,934
<i>Carburant de véhicules</i>	<i>6.6</i>	<i>3.3</i>	<i>2.3</i>	<i>5.4</i>	<i>-1.0</i>	<i>15.1</i>	<i>10.3</i>	<i>12.1</i>	<i>6.7</i>	<i>3.9</i>	<i>9.5</i>
Other transportation	146	178	274	159	166	200	288	180	696	757	834
<i>Autres moyens de transport</i>	<i>9.8</i>	<i>7.9</i>	<i>8.7</i>	<i>8.9</i>	<i>13.7</i>	<i>12.4</i>	<i>5.1</i>	<i>13.2</i>	<i>9.4</i>	<i>8.8</i>	<i>10.2</i>
<b>Accommodation</b>	<b>629</b>	<b>857</b>	<b>1,444</b>	<b>780</b>	<b>702</b>	<b>949</b>	<b>1,659</b>	<b>806</b>	<b>3,266</b>	<b>3,710</b>	<b>4,116</b>
<b>Hébergement</b>	<b>15.4</b>	<b>12.5</b>	<b>11.2</b>	<b>18.0</b>	<b>11.6</b>	<b>10.7</b>	<b>14.9</b>	<b>3.3</b>	<b>10.4</b>	<b>13.6</b>	<b>10.9</b>
Hotels	457	633	965	649	517	693	1,106	637	2,338	2,704	2,953
<i>Hôtels</i>	<i>18.7</i>	<i>14.5</i>	<i>12.9</i>	<i>19.1</i>	<i>13.1</i>	<i>9.5</i>	<i>14.6</i>	<i>-1.8</i>	<i>12.9</i>	<i>15.7</i>	<i>9.2</i>
Motels	139	138	234	78	145	164	269	104	547	589	682
<i>Motels</i>	<i>5.3</i>	<i>6.2</i>	<i>7.8</i>	<i>14.7</i>	<i>4.3</i>	<i>18.8</i>	<i>15.0</i>	<i>33.3</i>	<i>-0.4</i>	<i>7.7</i>	<i>15.8</i>
Other accommodation	33	86	245	53	40	92	284	65	381	417	481
<i>Autres types d'hébergement</i>	<i>17.9</i>	<i>8.9</i>	<i>8.4</i>	<i>10.4</i>	<i>21.2</i>	<i>7.0</i>	<i>15.9</i>	<i>22.6</i>	<i>12.7</i>	<i>9.4</i>	<i>15.3</i>
<b>Food and beverage services</b>	<b>923</b>	<b>1,316</b>	<b>2,342</b>	<b>1,104</b>	<b>1,092</b>	<b>1,590</b>	<b>2,802</b>	<b>1,228</b>	<b>5,271</b>	<b>5,685</b>	<b>6,712</b>
<b>Restauration</b>	<b>8.3</b>	<b>5.5</b>	<b>6.5</b>	<b>13.6</b>	<b>18.3</b>	<b>20.8</b>	<b>19.6</b>	<b>11.2</b>	<b>8.5</b>	<b>7.9</b>	<b>18.1</b>
Meals, from accommodation services	157	219	380	172	164	229	393	172	923	928	958
<i>Repas, services d'hébergement</i>	<i>2.6</i>	<i>-0.5</i>	<i>-0.8</i>	<i>3.0</i>	<i>4.5</i>	<i>4.6</i>	<i>3.4</i>	<i>0.0</i>	<i>4.8</i>	<i>0.5</i>	<i>3.2</i>
Meals, from food and beverage services	590	861	1,545	730	726	1,077	1,909	832	3,368	3,726	4,544
<i>Repas, services de restauration</i>	<i>10.5</i>	<i>7.9</i>	<i>9.3</i>	<i>17.4</i>	<i>23.1</i>	<i>25.1</i>	<i>23.6</i>	<i>14.0</i>	<i>9.2</i>	<i>10.6</i>	<i>22.0</i>
Alcohol, from accommodation services	54	69	119	57	56	77	132	60	306	299	325
<i>Alcool, services d'hébergement</i>	<i>3.8</i>	<i>-4.2</i>	<i>-4.8</i>	<i>0.0</i>	<i>3.7</i>	<i>11.6</i>	<i>10.9</i>	<i>5.3</i>	<i>14.2</i>	<i>-2.3</i>	<i>8.7</i>
Alcohol, from food and beverage services	81	111	200	99	98	141	248	112	449	491	599
<i>Alcool, services de restauration</i>	<i>6.6</i>	<i>6.7</i>	<i>8.7</i>	<i>16.5</i>	<i>21.0</i>	<i>27.0</i>	<i>24.0</i>	<i>13.1</i>	<i>7.2</i>	<i>9.4</i>	<i>22.0</i>
Meals and alcohol, from other industries	41	56	98	46	48	66	120	52	225	241	286
<i>Repas et alcool, autres services</i>	<i>10.8</i>	<i>5.7</i>	<i>4.3</i>	<i>12.2</i>	<i>17.1</i>	<i>17.9</i>	<i>22.4</i>	<i>13.0</i>	<i>9.2</i>	<i>7.1</i>	<i>18.7</i>
<b>Other tourism commodities</b>	<b>459</b>	<b>536</b>	<b>961</b>	<b>601</b>	<b>506</b>	<b>641</b>	<b>1,100</b>	<b>569</b>	<b>2,282</b>	<b>2,557</b>	<b>2,816</b>
<b>Autres biens et services touristiques</b>	<b>19.8</b>	<b>11.2</b>	<b>8.6</b>	<b>13.0</b>	<b>10.2</b>	<b>19.6</b>	<b>14.5</b>	<b>-5.3</b>	<b>25.7</b>	<b>12.1</b>	<b>10.1</b>
Recreation and entertainment	328	402	812	464	367	494	934	429	1,768	2,006	2,224
<i>Loisirs et spectacles</i>	<i>23.8</i>	<i>14.5</i>	<i>10.0</i>	<i>12.1</i>	<i>11.9</i>	<i>22.9</i>	<i>15.0</i>	<i>-7.5</i>	<i>26.9</i>	<i>13.5</i>	<i>10.9</i>
Travel agency services	117	110	124	108	121	121	138	113	431	459	493
<i>Services d'agences de voyages</i>	<i>11.4</i>	<i>3.8</i>	<i>1.6</i>	<i>10.2</i>	<i>3.4</i>	<i>10.0</i>	<i>11.3</i>	<i>4.6</i>	<i>22.1</i>	<i>6.5</i>	<i>7.4</i>
Convention fees	14	24	25	29	18	26	28	27	83	92	99
<i>Frais de conférence</i>	<i>7.7</i>	<i>-4.0</i>	<i>0.0</i>	<i>45.0</i>	<i>28.6</i>	<i>8.3</i>	<i>12.0</i>	<i>-6.9</i>	<i>18.6</i>	<i>10.8</i>	<i>7.6</i>
<b>Total tourism commodities</b>	<b>4,709</b>	<b>5,791</b>	<b>9,363</b>	<b>5,381</b>	<b>5,166</b>	<b>6,679</b>	<b>10,556</b>	<b>5,700</b>	<b>22,870</b>	<b>25,244</b>	<b>28,101</b>
<b>Total, biens et services touristiques</b>	<b>12.6</b>	<b>8.5</b>	<b>7.8</b>	<b>15.2</b>	<b>9.7</b>	<b>15.3</b>	<b>12.7</b>	<b>5.9</b>	<b>10.3</b>	<b>10.4</b>	<b>11.3</b>



**Table 9. Tourism Demand in Canada**  
**Tableau 9. Demande touristique au Canada**

Not seasonally adjusted, millions of dollars and percentage change, preceding year

Données non désaisonnalisées, millions de dollars et variation en pourcentage, année précédente

	Quarter / Trimestre								Year / Année		
	90 I	90 II	90 III	90 IV	91 I	91 II	91 III	91 IV	1989	1990	1991
<b>Transportation</b>	<b>3,098</b>	<b>3,883</b>	<b>5,275</b>	<b>3,325</b>	<b>3,141</b>	<b>3,819</b>	<b>5,007</b>	<b>3,153</b>	<b>14,457</b>	<b>15,581</b>	<b>15,120</b>
<i>Transport</i>	<i>8.1</i>	<i>11.0</i>	<i>5.6</i>	<i>7.4</i>	<i>1.4</i>	<i>-1.6</i>	<i>-5.1</i>	<i>-5.2</i>	<i>8.8</i>	<i>7.8</i>	<i>-3.0</i>
Passenger air transport	1,625	1,788	2,095	1,607	1,593	1,693	1,955	1,518	6,539	7,115	6,759
<i>Transport aérien de passagers</i>	<i>11.5</i>	<i>7.5</i>	<i>7.4</i>	<i>9.5</i>	<i>-2.0</i>	<i>-5.3</i>	<i>-6.7</i>	<i>-5.5</i>	<i>8.2</i>	<i>8.8</i>	<i>-5.0</i>
Passenger rail transport	28	29	42	25	22	32	50	27	222	124	131
<i>Transport ferroviaire de passagers</i>	<i>-17.6</i>	<i>-44.2</i>	<i>-57.1</i>	<i>-34.2</i>	<i>-21.4</i>	<i>10.3</i>	<i>19.0</i>	<i>8.0</i>	<i>11.0</i>	<i>-44.1</i>	<i>5.6</i>
Interurban bus transport	84	106	153	97	87	111	157	92	432	440	447
<i>Transport par autobus interurbain</i>	<i>12.0</i>	<i>8.2</i>	<i>-7.8</i>	<i>4.3</i>	<i>3.6</i>	<i>4.7</i>	<i>2.6</i>	<i>-5.2</i>	<i>7.5</i>	<i>1.9</i>	<i>1.6</i>
Vehicle rental	115	188	285	152	135	207	297	152	681	740	791
<i>Location de véhicules</i>	<i>0.9</i>	<i>16.0</i>	<i>7.5</i>	<i>8.6</i>	<i>17.4</i>	<i>10.1</i>	<i>4.2</i>	<i>0.0</i>	<i>12.7</i>	<i>8.7</i>	<i>6.9</i>
Vehicle repairs and parts	331	463	712	375	341	463	653	353	1,815	1,881	1,810
<i>Réparations et pièces de véhicules</i>	<i>-0.3</i>	<i>11.3</i>	<i>2.2</i>	<i>1.4</i>	<i>3.0</i>	<i>0.0</i>	<i>-8.3</i>	<i>-5.9</i>	<i>7.3</i>	<i>3.6</i>	<i>-3.8</i>
Vehicle fuel	731	1,082	1,701	873	774	1,088	1,603	823	3,934	4,387	4,288
<i>Carburant de véhicules</i>	<i>6.4</i>	<i>19.2</i>	<i>11.1</i>	<i>8.0</i>	<i>5.9</i>	<i>0.6</i>	<i>-5.8</i>	<i>-5.7</i>	<i>9.5</i>	<i>11.5</i>	<i>-2.3</i>
Other transportation	184	227	287	196	189	225	292	188	834	894	894
<i>Autres moyens de transport</i>	<i>10.8</i>	<i>13.5</i>	<i>-0.3</i>	<i>8.9</i>	<i>2.7</i>	<i>-0.9</i>	<i>1.7</i>	<i>-4.1</i>	<i>10.2</i>	<i>7.2</i>	<i>0.0</i>
<b>Accommodation</b>	<b>774</b>	<b>1,110</b>	<b>1,926</b>	<b>818</b>	<b>806</b>	<b>1,119</b>	<b>1,806</b>	<b>836</b>	<b>4,116</b>	<b>4,628</b>	<b>4,567</b>
<i>Hébergement</i>	<i>10.3</i>	<i>17.0</i>	<i>16.1</i>	<i>1.5</i>	<i>4.1</i>	<i>0.8</i>	<i>-6.2</i>	<i>2.2</i>	<i>10.9</i>	<i>12.4</i>	<i>-1.3</i>
Hotels	557	800	1,284	612	605	806	1,117	647	2,953	3,253	3,175
<i>Hôtels</i>	<i>7.7</i>	<i>15.4</i>	<i>16.1</i>	<i>-3.9</i>	<i>8.6</i>	<i>0.8</i>	<i>-13.0</i>	<i>5.7</i>	<i>9.2</i>	<i>10.2</i>	<i>-2.4</i>
Motels	164	205	305	129	145	187	349	122	682	803	803
<i>Motels</i>	<i>13.1</i>	<i>25.0</i>	<i>13.4</i>	<i>24.0</i>	<i>-11.6</i>	<i>-8.8</i>	<i>14.4</i>	<i>-5.4</i>	<i>15.8</i>	<i>17.7</i>	<i>0.0</i>
Other accommodation	53	105	337	77	56	126	340	67	481	572	589
<i>Autres types d'hébergement</i>	<i>32.5</i>	<i>14.1</i>	<i>18.7</i>	<i>18.5</i>	<i>5.7</i>	<i>20.0</i>	<i>0.9</i>	<i>-13.0</i>	<i>15.3</i>	<i>18.9</i>	<i>3.0</i>
<b>Food and beverage services</b>	<b>1,163</b>	<b>1,670</b>	<b>2,714</b>	<b>1,144</b>	<b>1,156</b>	<b>1,566</b>	<b>2,591</b>	<b>1,111</b>	<b>6,712</b>	<b>6,691</b>	<b>6,424</b>
<i>Restauration</i>	<i>6.5</i>	<i>5.0</i>	<i>-3.1</i>	<i>-6.8</i>	<i>-0.6</i>	<i>-6.2</i>	<i>-4.5</i>	<i>-2.9</i>	<i>18.1</i>	<i>-0.3</i>	<i>-4.0</i>
Meals, from accommodation services	165	229	364	157	156	209	333	146	958	915	844
<i>Repas, services d'hébergement</i>	<i>0.6</i>	<i>0.0</i>	<i>-7.4</i>	<i>-8.7</i>	<i>-5.5</i>	<i>-8.7</i>	<i>-8.5</i>	<i>-7.0</i>	<i>3.2</i>	<i>-4.5</i>	<i>-7.8</i>
Meals, from food and beverage services	787	1,142	1,861	780	788	1,072	1,790	762	4,544	4,570	4,412
<i>Repas, services de restauration</i>	<i>8.4</i>	<i>6.0</i>	<i>-2.5</i>	<i>-6.3</i>	<i>0.1</i>	<i>-6.1</i>	<i>-3.8</i>	<i>-2.3</i>	<i>22.0</i>	<i>0.6</i>	<i>-3.5</i>
Alcohol, from accommodation services	57	78	125	56	58	78	122	56	325	316	314
<i>Alcool, services d'hébergement</i>	<i>1.8</i>	<i>1.3</i>	<i>-5.3</i>	<i>-6.7</i>	<i>1.8</i>	<i>0.0</i>	<i>-2.4</i>	<i>0.0</i>	<i>8.7</i>	<i>-2.8</i>	<i>-0.6</i>
Alcohol, from food and beverage services	104	151	244	104	105	141	234	100	599	603	580
<i>Alcool, services de restauration</i>	<i>6.1</i>	<i>7.1</i>	<i>-1.6</i>	<i>-7.1</i>	<i>1.0</i>	<i>-6.6</i>	<i>-4.1</i>	<i>-3.8</i>	<i>22.0</i>	<i>0.7</i>	<i>-3.8</i>
Meals and alcohol, from other industries	50	70	120	47	49	66	112	47	286	287	274
<i>Repas et alcool, autres services</i>	<i>4.2</i>	<i>6.1</i>	<i>0.0</i>	<i>-9.6</i>	<i>-2.0</i>	<i>-5.7</i>	<i>-6.7</i>	<i>0.0</i>	<i>18.7</i>	<i>0.3</i>	<i>-4.5</i>
<b>Other tourism commodities</b>	<b>541</b>	<b>744</b>	<b>1,174</b>	<b>521</b>	<b>602</b>	<b>750</b>	<b>1,256</b>	<b>539</b>	<b>2,816</b>	<b>2,980</b>	<b>3,147</b>
<i>Autres biens et services touristiques</i>	<i>6.9</i>	<i>16.1</i>	<i>6.7</i>	<i>-8.4</i>	<i>11.3</i>	<i>0.8</i>	<i>7.0</i>	<i>3.5</i>	<i>10.1</i>	<i>5.8</i>	<i>5.6</i>
Recreation and entertainment	389	587	998	376	449	594	1,087	392	2,224	2,350	2,522
<i>Loisirs et spectacles</i>	<i>6.0</i>	<i>18.8</i>	<i>6.9</i>	<i>-12.4</i>	<i>15.4</i>	<i>1.2</i>	<i>8.9</i>	<i>4.3</i>	<i>10.9</i>	<i>5.7</i>	<i>7.3</i>
Travel agency services	135	129	145	124	136	129	142	127	493	533	534
<i>Services d'agences de voyages</i>	<i>11.6</i>	<i>6.6</i>	<i>5.1</i>	<i>9.7</i>	<i>0.7</i>	<i>0.0</i>	<i>-2.1</i>	<i>2.4</i>	<i>7.4</i>	<i>8.1</i>	<i>0.2</i>
Convention fees	17	28	31	21	17	27	27	20	99	97	91
<i>Frais de conférence</i>	<i>-5.6</i>	<i>7.7</i>	<i>10.7</i>	<i>-22.2</i>	<i>0.0</i>	<i>-3.6</i>	<i>-12.9</i>	<i>-4.8</i>	<i>7.6</i>	<i>-2.0</i>	<i>-6.2</i>
<b>Total tourism commodities</b>	<b>5,576</b>	<b>7,407</b>	<b>11,089</b>	<b>5,808</b>	<b>5,705</b>	<b>7,254</b>	<b>10,660</b>	<b>5,639</b>	<b>28,101</b>	<b>29,880</b>	<b>29,258</b>
<i>Total, biens et services touristiques</i>	<i>7.9</i>	<i>10.9</i>	<i>5.0</i>	<i>1.9</i>	<i>2.3</i>	<i>-2.1</i>	<i>-3.9</i>	<i>-2.9</i>	<i>11.3</i>	<i>6.3</i>	<i>-2.1</i>

**Table 9. Tourism Demand in Canada**  
**Tableau 9. Demande touristique au Canada**

Not seasonally adjusted, millions of dollars and percentage change, preceding year

Données non désaisonnalisées, millions de dollars et variation en pourcentage, année précédente

	Quarter / Trimestre								Year / Année		
	92 I	92 II	92 III	92 IV	93 I	93 II	93 III	93 IV	1991	1992	1993
<b>Transportation</b>	<b>3,112</b>	<b>3,873</b>	<b>5,012</b>	<b>3,121</b>	<b>3,081</b>	<b>3,736</b>	<b>5,176</b>	<b>3,181</b>	<b>15,120</b>	<b>15,118</b>	<b>15,174</b>
<i>Transport</i>	<i>-0.9</i>	<i>1.4</i>	<i>0.1</i>	<i>-1.0</i>	<i>-1.0</i>	<i>-3.5</i>	<i>3.3</i>	<i>1.9</i>	<i>-3.0</i>	<i>-0.0</i>	<i>0.4</i>
Passenger air transport	1,537	1,686	2,037	1,504	1,497	1,635	1,948	1,479	6,759	6,764	6,559
<i>Transport aérien de passagers</i>	<i>-3.5</i>	<i>-0.4</i>	<i>4.2</i>	<i>-0.9</i>	<i>-2.6</i>	<i>-3.0</i>	<i>-4.4</i>	<i>-1.7</i>	<i>-5.0</i>	<i>0.1</i>	<i>-3.0</i>
Passenger rail transport	24	32	53	27	26	35	58	27	131	136	146
<i>Transport ferroviaire de passagers</i>	<i>9.1</i>	<i>0.0</i>	<i>6.0</i>	<i>0.0</i>	<i>8.3</i>	<i>9.4</i>	<i>9.4</i>	<i>0.0</i>	<i>5.6</i>	<i>3.8</i>	<i>7.4</i>
Interurban bus transport	85	114	170	82	76	104	182	70	447	451	432
<i>Transport par autobus interurbain</i>	<i>-2.3</i>	<i>2.7</i>	<i>8.3</i>	<i>-10.9</i>	<i>-10.6</i>	<i>-8.8</i>	<i>7.1</i>	<i>-14.6</i>	<i>1.6</i>	<i>0.9</i>	<i>-4.2</i>
Vehicle rental	139	205	281	153	146	226	322	173	791	778	867
<i>Location de véhicules</i>	<i>3.0</i>	<i>-1.0</i>	<i>-5.4</i>	<i>0.7</i>	<i>5.0</i>	<i>10.2</i>	<i>14.6</i>	<i>13.1</i>	<i>6.9</i>	<i>-1.6</i>	<i>11.4</i>
Vehicle repairs and parts	344	468	617	351	353	452	700	391	1,810	1,780	1,896
<i>Réparations et pièces de véhicules</i>	<i>0.9</i>	<i>1.1</i>	<i>-5.5</i>	<i>-0.6</i>	<i>2.6</i>	<i>-3.4</i>	<i>13.5</i>	<i>11.4</i>	<i>-3.8</i>	<i>-1.7</i>	<i>6.5</i>
Vehicle fuel	797	1,127	1,536	820	796	1,040	1,643	851	4,288	4,280	4,330
<i>Carburant de véhicules</i>	<i>3.0</i>	<i>3.6</i>	<i>-4.2</i>	<i>-0.4</i>	<i>-0.1</i>	<i>-7.7</i>	<i>7.0</i>	<i>3.8</i>	<i>-2.3</i>	<i>-0.2</i>	<i>1.2</i>
Other transportation	186	241	318	184	187	244	323	190	894	929	944
<i>Autres moyens de transport</i>	<i>-1.6</i>	<i>7.1</i>	<i>8.9</i>	<i>-2.1</i>	<i>0.5</i>	<i>1.2</i>	<i>1.6</i>	<i>3.3</i>	<i>0.0</i>	<i>3.9</i>	<i>1.6</i>
<b>Accommodation</b>	<b>802</b>	<b>1,185</b>	<b>1,805</b>	<b>907</b>	<b>826</b>	<b>1,206</b>	<b>1,969</b>	<b>946</b>	<b>4,567</b>	<b>4,699</b>	<b>4,947</b>
<i>Hébergement</i>	<i>-0.5</i>	<i>5.9</i>	<i>-0.1</i>	<i>8.5</i>	<i>3.0</i>	<i>1.8</i>	<i>9.1</i>	<i>4.3</i>	<i>-1.3</i>	<i>2.9</i>	<i>5.3</i>
Hotels	631	856	1,041	727	644	880	1,172	732	3,175	3,255	3,428
<i>Hôtels</i>	<i>4.3</i>	<i>6.2</i>	<i>-6.8</i>	<i>12.4</i>	<i>2.1</i>	<i>2.8</i>	<i>12.6</i>	<i>0.7</i>	<i>-2.4</i>	<i>2.5</i>	<i>5.3</i>
Motels	115	176	407	123	122	186	403	138	803	821	849
<i>Motels</i>	<i>-20.7</i>	<i>-5.9</i>	<i>16.6</i>	<i>0.8</i>	<i>6.1</i>	<i>5.7</i>	<i>-1.0</i>	<i>12.2</i>	<i>0.0</i>	<i>2.2</i>	<i>3.4</i>
Other accommodation	56	153	357	57	60	140	394	76	589	623	670
<i>Autres types d'hébergement</i>	<i>0.0</i>	<i>21.4</i>	<i>5.0</i>	<i>-14.9</i>	<i>7.1</i>	<i>-8.5</i>	<i>10.4</i>	<i>33.3</i>	<i>3.0</i>	<i>5.8</i>	<i>7.5</i>
<b>Food and beverage services</b>	<b>1,210</b>	<b>1,639</b>	<b>2,646</b>	<b>1,170</b>	<b>1,243</b>	<b>1,707</b>	<b>2,760</b>	<b>1,275</b>	<b>6,424</b>	<b>6,665</b>	<b>6,985</b>
<i>Restauration</i>	<i>4.7</i>	<i>4.7</i>	<i>2.1</i>	<i>5.3</i>	<i>2.7</i>	<i>4.1</i>	<i>4.3</i>	<i>9.0</i>	<i>-4.0</i>	<i>3.8</i>	<i>4.8</i>
Meals, from accommodation services	161	225	336	152	152	218	363	157	844	874	890
<i>Repas, services d'hébergement</i>	<i>3.2</i>	<i>7.7</i>	<i>0.9</i>	<i>4.1</i>	<i>-5.6</i>	<i>-3.1</i>	<i>8.0</i>	<i>3.3</i>	<i>-7.8</i>	<i>3.6</i>	<i>1.8</i>
Meals, from food and beverage services	830	1,120	1,841	807	868	1,180	1,900	886	4,412	4,598	4,834
<i>Repas, services de restauration</i>	<i>5.3</i>	<i>4.5</i>	<i>2.8</i>	<i>5.9</i>	<i>4.6</i>	<i>5.4</i>	<i>3.2</i>	<i>9.8</i>	<i>-3.5</i>	<i>4.2</i>	<i>5.1</i>
Alcohol, from accommodation services	61	81	118	54	56	77	127	57	314	314	317
<i>Alcool, services d'hébergement</i>	<i>5.2</i>	<i>3.8</i>	<i>-3.3</i>	<i>-3.6</i>	<i>-8.2</i>	<i>-4.9</i>	<i>7.6</i>	<i>5.6</i>	<i>-0.6</i>	<i>0.0</i>	<i>1.0</i>
Alcohol, from food and beverage services	108	144	237	105	114	158	253	119	580	594	644
<i>Alcool, services de restauration</i>	<i>2.9</i>	<i>2.1</i>	<i>1.3</i>	<i>5.0</i>	<i>5.6</i>	<i>9.7</i>	<i>6.8</i>	<i>13.3</i>	<i>-3.8</i>	<i>2.4</i>	<i>8.4</i>
Meals and alcohol, from other industries	50	69	114	52	53	74	117	56	274	285	300
<i>Repas et alcool, autres services</i>	<i>2.0</i>	<i>4.5</i>	<i>1.8</i>	<i>10.6</i>	<i>6.0</i>	<i>7.2</i>	<i>2.6</i>	<i>7.7</i>	<i>-4.5</i>	<i>4.0</i>	<i>5.3</i>
<b>Other tourism commodities</b>	<b>638</b>	<b>745</b>	<b>1,271</b>	<b>544</b>	<b>638</b>	<b>757</b>	<b>1,385</b>	<b>605</b>	<b>3,147</b>	<b>3,198</b>	<b>3,385</b>
<i>Autres biens et services touristiques</i>	<i>6.0</i>	<i>-0.7</i>	<i>1.2</i>	<i>0.9</i>	<i>0.0</i>	<i>1.6</i>	<i>9.0</i>	<i>11.2</i>	<i>5.6</i>	<i>1.6</i>	<i>5.8</i>
Recreation and entertainment	486	589	1,091	399	484	593	1,199	454	2,522	2,565	2,730
<i>Loisirs et spectacles</i>	<i>8.2</i>	<i>-0.8</i>	<i>0.4</i>	<i>1.8</i>	<i>-0.4</i>	<i>0.7</i>	<i>9.9</i>	<i>13.8</i>	<i>7.3</i>	<i>1.7</i>	<i>6.4</i>
Travel agency services	134	128	150	125	139	133	152	128	534	537	552
<i>Services d'agences de voyages</i>	<i>-1.5</i>	<i>-0.8</i>	<i>5.6</i>	<i>-1.6</i>	<i>3.7</i>	<i>3.9</i>	<i>1.3</i>	<i>2.4</i>	<i>0.2</i>	<i>0.6</i>	<i>2.8</i>
Convention fees	18	28	30	20	15	31	34	23	91	96	103
<i>Frais de conférence</i>	<i>5.9</i>	<i>3.7</i>	<i>11.1</i>	<i>0.0</i>	<i>-16.7</i>	<i>10.7</i>	<i>13.3</i>	<i>15.0</i>	<i>-6.2</i>	<i>5.5</i>	<i>7.3</i>
<b>Total tourism commodities</b>	<b>5,762</b>	<b>7,442</b>	<b>10,734</b>	<b>5,742</b>	<b>5,788</b>	<b>7,406</b>	<b>11,290</b>	<b>6,007</b>	<b>29,258</b>	<b>29,680</b>	<b>30,491</b>
<i>Total, biens et services touristiques</i>	<i>1.0</i>	<i>2.6</i>	<i>0.7</i>	<i>1.8</i>	<i>0.5</i>	<i>-0.5</i>	<i>5.2</i>	<i>4.6</i>	<i>-2.1</i>	<i>1.4</i>	<i>2.7</i>

**Table 9. Tourism Demand in Canada**  
**Tableau 9. Demande touristique au Canada**

Not seasonally adjusted, millions of dollars and percentage change, preceding year

Données non désaisonnalisées, millions de dollars et variation en pourcentage, année précédente

	Quarter / Trimestre								Year / Année		
	94 I	94 II	94 III	94 IV	95 I	95 II	95 III	95 IV	1993	1994	1995
<b>Transportation</b>	<b>3,215</b>	<b>3,819</b>	<b>5,668</b>	<b>3,479</b>	<b>3,493</b>	<b>4,154</b>	<b>6,156</b>	<b>3,585</b>	<b>15,174</b>	<b>16,181</b>	<b>17,388</b>
<i>Transport</i>	<b>4.3</b>	<b>2.2</b>	<b>9.5</b>	<b>9.4</b>	<b>8.6</b>	<b>8.8</b>	<b>8.6</b>	<b>3.0</b>	<b>0.4</b>	<b>6.6</b>	<b>7.5</b>
Passenger air transport	1,567	1,738	2,154	1,649	1,772	1,970	2,517	1,721	6,559	7,108	7,980
<i>Transport aérien de passagers</i>	4.7	6.3	10.6	11.5	13.1	13.3	16.9	4.4	-3.0	8.4	12.3
Passenger rail transport	26	38	66	26	24	38	70	24	146	156	156
<i>Transport ferroviaire de passagers</i>	0.0	8.6	13.8	-3.7	-7.7	0.0	6.1	-7.7	7.4	6.8	0.0
Interurban bus transport	69	106	191	69	69	109	210	69	432	435	457
<i>Transport par autobus interurbain</i>	-9.2	1.9	4.9	-1.4	0.0	2.8	9.9	0.0	-4.2	0.7	5.1
Vehicle rental	171	260	370	188	189	283	400	203	867	989	1,075
<i>Location de véhicules</i>	17.1	15.0	14.9	8.7	10.5	8.8	8.1	8.0	11.4	14.1	8.7
Vehicle repairs and parts	381	444	786	433	402	464	808	440	1,896	2,044	2,114
<i>Réparations et pièces de véhicules</i>	7.9	-1.8	12.3	10.7	5.5	4.5	2.8	1.6	6.5	7.8	3.4
Vehicle fuel	806	984	1,760	923	840	1,035	1,799	932	4,330	4,473	4,606
<i>Carburant de véhicules</i>	1.3	-5.4	7.1	8.5	4.2	5.2	2.2	1.0	1.2	3.3	3.0
Other transportation	195	249	341	191	197	255	352	196	944	976	1,000
<i>Autres moyens de transport</i>	4.3	2.0	5.6	0.5	1.0	2.4	3.2	2.6	1.6	3.4	2.5
<b>Accommodation</b>	<b>888</b>	<b>1,256</b>	<b>2,147</b>	<b>972</b>	<b>933</b>	<b>1,326</b>	<b>2,272</b>	<b>1,008</b>	<b>4,947</b>	<b>5,263</b>	<b>5,539</b>
<i>Hébergement</i>	<b>7.5</b>	<b>4.1</b>	<b>9.0</b>	<b>2.7</b>	<b>5.1</b>	<b>5.6</b>	<b>5.8</b>	<b>3.7</b>	<b>5.3</b>	<b>6.4</b>	<b>5.2</b>
Hotels	690	922	1,318	722	724	974	1,395	750	3,428	3,652	3,843
<i>Hôtels</i>	7.1	4.8	12.5	-1.4	4.9	5.6	5.8	3.9	5.3	6.5	5.2
Motels	135	208	407	154	140	216	427	158	849	904	941
<i>Motels</i>	10.7	11.8	1.0	11.6	3.7	3.8	4.9	2.6	3.4	6.5	4.1
Other accommodation	63	126	422	96	69	136	450	100	670	707	755
<i>Autres types d'hébergement</i>	5.0	-10.0	7.1	26.3	9.5	7.9	6.6	4.2	7.5	5.5	6.8
<b>Food and beverage services</b>	<b>1,290</b>	<b>1,812</b>	<b>2,879</b>	<b>1,418</b>	<b>1,395</b>	<b>1,967</b>	<b>3,075</b>	<b>1,507</b>	<b>6,985</b>	<b>7,399</b>	<b>7,944</b>
<i>Restauration</i>	<b>3.8</b>	<b>6.2</b>	<b>4.3</b>	<b>11.2</b>	<b>8.1</b>	<b>8.6</b>	<b>6.8</b>	<b>6.3</b>	<b>4.8</b>	<b>5.9</b>	<b>7.4</b>
Meals, from accommodation services	148	226	402	171	158	241	419	179	890	947	997
<i>Repas, services d'hébergement</i>	-2.6	3.7	10.7	8.9	6.8	6.6	4.2	4.7	1.8	6.4	5.3
Meals, from food and beverage services	908	1,259	1,959	994	991	1,382	2,116	1,065	4,834	5,120	5,554
<i>Repas, services de restauration</i>	4.6	6.7	3.1	12.2	9.1	9.8	8.0	7.1	5.1	5.9	8.5
Alcohol, from accommodation services	54	81	141	62	57	86	148	65	317	338	356
<i>Alcool, services d'hébergement</i>	-3.6	5.2	11.0	8.8	5.6	6.2	5.0	4.8	1.0	6.6	5.3
Alcohol, from food and beverage services	123	167	256	130	128	174	264	134	644	676	700
<i>Alcool, services de restauration</i>	7.9	5.7	1.2	9.2	4.1	4.2	3.1	3.1	8.4	5.0	3.6
Meals and alcohol, from other industries	57	79	121	61	61	84	128	64	300	318	337
<i>Repas et alcool, autres services</i>	7.5	6.8	3.4	8.9	7.0	6.3	5.8	4.9	5.3	6.0	6.0
<b>Other tourism commodities</b>	<b>705</b>	<b>846</b>	<b>1,626</b>	<b>697</b>	<b>785</b>	<b>924</b>	<b>1,727</b>	<b>724</b>	<b>3,385</b>	<b>3,874</b>	<b>4,160</b>
<i>Autres biens et services touristiques</i>	<b>10.5</b>	<b>11.8</b>	<b>17.4</b>	<b>15.2</b>	<b>11.3</b>	<b>9.2</b>	<b>6.2</b>	<b>3.9</b>	<b>5.8</b>	<b>14.4</b>	<b>7.4</b>
Recreation and entertainment	543	676	1,431	538	615	746	1,523	565	2,730	3,188	3,449
<i>Loisirs et spectacles</i>	12.2	14.0	19.3	18.5	13.3	10.4	6.4	5.0	6.4	16.8	8.2
Travel agency services	142	137	157	136	146	142	170	133	552	572	591
<i>Services d'agences de voyages</i>	2.2	3.0	3.3	6.3	2.8	3.6	8.3	-2.2	2.8	3.6	3.3
Convention fees	20	33	38	23	24	36	34	26	103	114	120
<i>Frais de conférence</i>	33.3	6.5	11.8	0.0	20.0	9.1	-10.5	13.0	7.3	10.7	5.3
<b>Total tourism commodities</b>	<b>6,098</b>	<b>7,733</b>	<b>12,320</b>	<b>6,566</b>	<b>6,606</b>	<b>8,371</b>	<b>13,230</b>	<b>6,824</b>	<b>30,491</b>	<b>32,717</b>	<b>35,031</b>
<i>Total, biens et services touristiques</i>	<b>5.4</b>	<b>4.4</b>	<b>9.1</b>	<b>9.3</b>	<b>8.3</b>	<b>8.3</b>	<b>7.4</b>	<b>3.9</b>	<b>2.7</b>	<b>7.3</b>	<b>7.1</b>



**Table 10. Tourism Demand in Canada**  
**Tableau 10. Demande touristique au Canada**

Seasonally adjusted, millions of 1986 dollars and percentage change, preceding period

Données désaisonnalisées, millions de dollars de 1986 et variation en pourcentage, période précédente

	Quarter / Trimestre								Year / Année		
	86 I	86 II	86 III	86 IV	87 I	87 II	87 III	87 IV	1985	1986	1987
<b>Transportation</b>	<b>2,563</b>	<b>2,874</b>	<b>2,838</b>	<b>2,823</b>	<b>2,839</b>	<b>2,848</b>	<b>2,931</b>	<b>2,784</b>	..	<b>11,098</b>	<b>11,402</b>
<b>Transport</b>	..	<b>12.1</b>	<b>-1.3</b>	<b>-0.5</b>	<b>0.6</b>	<b>0.3</b>	<b>2.9</b>	<b>-5.0</b>	..	..	<b>2.7</b>
Passenger air transport	1,146	1,299	1,220	1,198	1,231	1,248	1,312	1,158	..	4,863	4,949
<i>Transport aérien de passagers</i>	..	<i>13.4</i>	<i>-6.1</i>	<i>-1.8</i>	<i>2.8</i>	<i>1.4</i>	<i>5.1</i>	<i>-11.7</i>	..	..	<i>1.8</i>
Passenger rail transport	41	50	50	45	42	41	45	45	..	186	173
<i>Transport ferroviaire de passagers</i>	..	<i>22.0</i>	<i>0.0</i>	<i>-10.0</i>	<i>-6.7</i>	<i>-2.4</i>	<i>9.8</i>	<i>0.0</i>	..	..	<i>-7.0</i>
Interurban bus transport	86	91	97	102	90	97	104	102	..	376	393
<i>Transport par autobus interurbain</i>	..	<i>5.8</i>	<i>6.6</i>	<i>5.2</i>	<i>-11.8</i>	<i>7.8</i>	<i>7.2</i>	<i>-1.9</i>	..	..	<i>4.5</i>
Vehicle rental	124	122	124	121	124	128	133	134	..	491	519
<i>Location de véhicules</i>	..	<i>-1.6</i>	<i>1.6</i>	<i>-2.4</i>	<i>2.5</i>	<i>3.2</i>	<i>3.9</i>	<i>0.8</i>	..	..	<i>5.7</i>
Vehicle repairs and parts	320	320	327	340	353	359	375	387	..	1,307	1,474
<i>Réparations et pièces de véhicules</i>	..	<i>0.0</i>	<i>2.2</i>	<i>4.0</i>	<i>3.8</i>	<i>1.7</i>	<i>4.5</i>	<i>3.2</i>	..	..	<i>12.8</i>
Vehicle fuel	693	832	856	858	841	810	794	791	..	3,239	3,236
<i>Carburant de véhicules</i>	..	<i>20.1</i>	<i>2.9</i>	<i>0.2</i>	<i>-2.0</i>	<i>-3.7</i>	<i>-2.0</i>	<i>-0.4</i>	..	..	<i>-0.1</i>
Other transportation	153	160	164	159	158	165	168	167	..	636	658
<i>Autres moyens de transport</i>	..	<i>4.6</i>	<i>2.5</i>	<i>-3.0</i>	<i>-0.6</i>	<i>4.4</i>	<i>1.8</i>	<i>-0.6</i>	..	..	<i>3.5</i>
<b>Accommodation</b>	<b>743</b>	<b>734</b>	<b>744</b>	<b>736</b>	<b>761</b>	<b>801</b>	<b>805</b>	<b>808</b>	..	<b>2,957</b>	<b>3,175</b>
<b>Hébergement</b>	..	<b>-1.2</b>	<b>1.4</b>	<b>-1.1</b>	<b>3.4</b>	<b>5.3</b>	<b>0.5</b>	<b>0.4</b>	..	..	<b>7.4</b>
Hotels	522	511	519	518	539	569	575	587	..	2,070	2,270
<i>Hôtels</i>	..	<i>-2.1</i>	<i>1.6</i>	<i>-0.2</i>	<i>4.1</i>	<i>5.6</i>	<i>1.1</i>	<i>2.1</i>	..	..	<i>9.7</i>
Motels	140	138	138	133	136	135	133	128	..	549	532
<i>Motels</i>	..	<i>-1.4</i>	<i>0.0</i>	<i>-3.6</i>	<i>2.3</i>	<i>-0.7</i>	<i>-1.5</i>	<i>-3.8</i>	..	..	<i>-3.1</i>
Other accommodation	81	85	87	85	86	97	97	93	..	338	373
<i>Autres types d'hébergement</i>	..	<i>4.9</i>	<i>2.4</i>	<i>-2.3</i>	<i>1.2</i>	<i>12.8</i>	<i>0.0</i>	<i>-4.1</i>	..	..	<i>10.4</i>
<b>Food and beverage services</b>	<b>1,179</b>	<b>1,221</b>	<b>1,246</b>	<b>1,212</b>	<b>1,229</b>	<b>1,266</b>	<b>1,279</b>	<b>1,271</b>	..	<b>4,858</b>	<b>5,045</b>
<b>Restauration</b>	..	<b>3.6</b>	<b>2.0</b>	<b>-2.7</b>	<b>1.4</b>	<b>3.0</b>	<b>1.0</b>	<b>-0.6</b>	..	..	<b>3.8</b>
Meals, from accommodation services	214	222	226	219	217	224	225	221	..	881	887
<i>Repas, services d'hébergement</i>	..	<i>3.7</i>	<i>1.8</i>	<i>-3.1</i>	<i>-0.9</i>	<i>3.2</i>	<i>0.4</i>	<i>-1.8</i>	..	..	<i>0.7</i>
Meals, from food and beverage services	746	777	791	770	785	810	821	820	..	3,084	3,236
<i>Repas, services de restauration</i>	..	<i>4.2</i>	<i>1.8</i>	<i>-2.7</i>	<i>1.9</i>	<i>3.2</i>	<i>1.4</i>	<i>-0.1</i>	..	..	<i>4.9</i>
Alcohol, from accommodation services	65	66	69	68	71	74	73	71	..	268	289
<i>Alcool, services d'hébergement</i>	..	<i>1.5</i>	<i>4.5</i>	<i>-1.4</i>	<i>4.4</i>	<i>4.2</i>	<i>-1.4</i>	<i>-2.7</i>	..	..	<i>7.8</i>
Alcohol, from food and beverage services	103	105	107	104	105	106	106	106	..	419	423
<i>Alcool, services de restauration</i>	..	<i>1.9</i>	<i>1.9</i>	<i>-2.8</i>	<i>1.0</i>	<i>1.0</i>	<i>0.0</i>	<i>0.0</i>	..	..	<i>1.0</i>
Meals and alcohol, from other industries	51	51	53	51	51	52	54	53	..	206	210
<i>Repas et alcool, autres services</i>	..	<i>0.0</i>	<i>3.9</i>	<i>-3.8</i>	<i>0.0</i>	<i>2.0</i>	<i>3.8</i>	<i>-1.9</i>	..	..	<i>1.9</i>
<b>Other tourism commodities</b>	<b>424</b>	<b>443</b>	<b>465</b>	<b>484</b>	<b>508</b>	<b>534</b>	<b>559</b>	<b>586</b>	..	<b>1,816</b>	<b>2,187</b>
<b>Autres biens et services touristiques</b>	..	<b>4.5</b>	<b>5.0</b>	<b>4.1</b>	<b>5.0</b>	<b>5.1</b>	<b>4.7</b>	<b>4.8</b>	..	..	<b>20.4</b>
Recreation and entertainment	321	340	359	373	389	410	433	464	..	1,393	1,696
<i>Loisirs et spectacles</i>	..	<i>5.9</i>	<i>5.6</i>	<i>3.9</i>	<i>4.3</i>	<i>5.4</i>	<i>5.6</i>	<i>7.2</i>	..	..	<i>21.8</i>
Travel agency services	85	85	90	93	100	104	106	102	..	353	412
<i>Services d'agences de voyages</i>	..	<i>0.0</i>	<i>5.9</i>	<i>3.3</i>	<i>7.5</i>	<i>4.0</i>	<i>1.9</i>	<i>-3.8</i>	..	..	<i>16.7</i>
Convention fees	18	18	16	18	19	20	20	20	..	70	79
<i>Frais de conférence</i>	..	<i>0.0</i>	<i>-11.1</i>	<i>12.5</i>	<i>5.6</i>	<i>5.3</i>	<i>0.0</i>	<i>0.0</i>	..	..	<i>12.9</i>
<b>Total tourism commodities</b>	<b>4,909</b>	<b>5,272</b>	<b>5,293</b>	<b>5,255</b>	<b>5,337</b>	<b>5,449</b>	<b>5,574</b>	<b>5,449</b>	..	<b>20,729</b>	<b>21,809</b>
<b>Total, biens et services touristiques</b>	..	<b>7.4</b>	<b>0.4</b>	<b>-0.7</b>	<b>1.6</b>	<b>2.1</b>	<b>2.3</b>	<b>-2.2</b>	..	..	<b>5.2</b>

**Table 10. Tourism Demand in Canada**  
**Tableau 10. Demande touristique au Canada**

Seasonally adjusted, millions of 1986 dollars and percentage change, preceding period

Données désaisonnalisées, millions de dollars de 1986 et variation en pourcentage, période précédente

	Quarter / Trimestre								Year / Année		
	88 I	88 II	88 III	88 IV	89 I	89 II	89 III	89 IV	1987	1988	1989
<b>Transportation</b>	<b>3,150</b>	<b>3,056</b>	<b>3,183</b>	<b>3,274</b>	<b>3,352</b>	<b>3,227</b>	<b>3,277</b>	<b>3,259</b>	<b>11,402</b>	<b>12,663</b>	<b>13,115</b>
<i>Transport</i>	<i>13.1</i>	<i>-3.0</i>	<i>4.2</i>	<i>2.9</i>	<i>2.4</i>	<i>-3.7</i>	<i>1.5</i>	<i>-0.5</i>	<i>2.7</i>	<i>11.1</i>	<i>3.6</i>
Passenger air transport	1,445	1,429	1,466	1,520	1,608	1,496	1,538	1,494	4,949	5,860	6,136
<i>Transport aérien de passagers</i>	<i>24.8</i>	<i>-1.1</i>	<i>2.6</i>	<i>3.7</i>	<i>5.8</i>	<i>-7.0</i>	<i>2.8</i>	<i>-2.9</i>	<i>1.8</i>	<i>18.4</i>	<i>4.7</i>
Passenger rail transport	43	44	50	46	47	49	45	42	173	183	183
<i>Transport ferroviaire de passagers</i>	<i>-4.4</i>	<i>2.3</i>	<i>13.6</i>	<i>-8.0</i>	<i>2.2</i>	<i>4.3</i>	<i>-8.2</i>	<i>-6.7</i>	<i>-7.0</i>	<i>5.8</i>	<i>0.0</i>
Interurban bus transport	98	92	101	96	101	100	97	100	393	387	398
<i>Transport par autobus interurbain</i>	<i>-3.9</i>	<i>-6.1</i>	<i>9.8</i>	<i>-5.0</i>	<i>5.2</i>	<i>-1.0</i>	<i>-3.0</i>	<i>3.1</i>	<i>4.5</i>	<i>-1.5</i>	<i>2.8</i>
Vehicle rental	141	139	142	152	153	145	150	153	519	574	601
<i>Location de véhicules</i>	<i>5.2</i>	<i>-1.4</i>	<i>2.2</i>	<i>7.0</i>	<i>0.7</i>	<i>-5.2</i>	<i>3.4</i>	<i>2.0</i>	<i>5.7</i>	<i>10.6</i>	<i>4.7</i>
Vehicle repairs and parts	403	381	400	401	396	399	403	401	1,474	1,585	1,599
<i>Réparations et pièces de véhicules</i>	<i>4.1</i>	<i>-5.5</i>	<i>5.0</i>	<i>0.3</i>	<i>-1.2</i>	<i>0.8</i>	<i>1.0</i>	<i>-0.5</i>	<i>12.8</i>	<i>7.5</i>	<i>0.9</i>
Vehicle fuel	851	803	851	883	869	860	866	881	3,236	3,388	3,476
<i>Carburant de véhicules</i>	<i>7.6</i>	<i>-5.6</i>	<i>6.0</i>	<i>3.8</i>	<i>-1.6</i>	<i>-1.0</i>	<i>0.7</i>	<i>1.7</i>	<i>-0.1</i>	<i>4.7</i>	<i>2.6</i>
Other transportation	169	168	173	176	178	178	178	188	658	686	722
<i>Autres moyens de transport</i>	<i>1.2</i>	<i>-0.6</i>	<i>3.0</i>	<i>1.7</i>	<i>1.1</i>	<i>0.0</i>	<i>0.0</i>	<i>5.6</i>	<i>3.5</i>	<i>4.3</i>	<i>5.2</i>
<b>Accommodation</b>	<b>836</b>	<b>837</b>	<b>845</b>	<b>900</b>	<b>876</b>	<b>860</b>	<b>908</b>	<b>942</b>	<b>3,175</b>	<b>3,418</b>	<b>3,586</b>
<i>Hébergement</i>	<i>3.5</i>	<i>0.1</i>	<i>1.0</i>	<i>6.5</i>	<i>-2.7</i>	<i>-1.8</i>	<i>5.6</i>	<i>3.7</i>	<i>7.4</i>	<i>7.7</i>	<i>4.9</i>
Hotels	602	604	610	672	633	615	655	670	2,270	2,488	2,573
<i>Hôtels</i>	<i>2.6</i>	<i>0.3</i>	<i>1.0</i>	<i>10.2</i>	<i>-5.8</i>	<i>-2.8</i>	<i>6.5</i>	<i>2.3</i>	<i>9.7</i>	<i>9.6</i>	<i>3.4</i>
Motels	139	134	138	131	142	146	146	157	532	542	591
<i>Motels</i>	<i>8.6</i>	<i>-3.6</i>	<i>3.0</i>	<i>-5.1</i>	<i>8.4</i>	<i>2.8</i>	<i>0.0</i>	<i>7.5</i>	<i>-3.1</i>	<i>1.9</i>	<i>9.0</i>
Other accommodation	95	99	97	97	101	99	107	115	373	388	422
<i>Autres types d'hébergement</i>	<i>2.2</i>	<i>4.2</i>	<i>-2.0</i>	<i>0.0</i>	<i>4.1</i>	<i>-2.0</i>	<i>8.1</i>	<i>7.5</i>	<i>10.4</i>	<i>4.0</i>	<i>8.8</i>
<b>Food and beverage services</b>	<b>1,269</b>	<b>1,254</b>	<b>1,281</b>	<b>1,375</b>	<b>1,404</b>	<b>1,453</b>	<b>1,484</b>	<b>1,475</b>	<b>5,045</b>	<b>5,179</b>	<b>5,816</b>
<i>Restauration</i>	<i>-0.2</i>	<i>-1.2</i>	<i>2.2</i>	<i>7.3</i>	<i>2.1</i>	<i>3.5</i>	<i>2.1</i>	<i>-0.6</i>	<i>3.8</i>	<i>2.7</i>	<i>12.3</i>
Meals, from accommodation services	214	212	211	215	210	209	210	207	887	852	836
<i>Repas, services d'hébergement</i>	<i>-3.2</i>	<i>-0.9</i>	<i>-0.5</i>	<i>1.9</i>	<i>-2.3</i>	<i>-0.5</i>	<i>0.5</i>	<i>-1.4</i>	<i>0.7</i>	<i>-3.9</i>	<i>-1.9</i>
Meals, from food and beverage services	829	824	848	918	948	990	1,015	1,009	3,236	3,419	3,962
<i>Repas, services de restauration</i>	<i>1.1</i>	<i>-0.6</i>	<i>2.9</i>	<i>8.3</i>	<i>3.3</i>	<i>4.4</i>	<i>2.5</i>	<i>-0.6</i>	<i>4.9</i>	<i>5.7</i>	<i>15.9</i>
Alcohol, from accommodation services	68	64	65	67	68	68	69	68	289	264	273
<i>Alcool, services d'hébergement</i>	<i>-4.2</i>	<i>-5.9</i>	<i>1.6</i>	<i>3.1</i>	<i>1.5</i>	<i>0.0</i>	<i>1.5</i>	<i>-1.4</i>	<i>7.8</i>	<i>-8.7</i>	<i>3.4</i>
Alcohol, from food and beverage services	106	104	106	116	120	127	129	128	423	432	504
<i>Alcool, services de restauration</i>	<i>0.0</i>	<i>-1.9</i>	<i>1.9</i>	<i>9.4</i>	<i>3.4</i>	<i>5.8</i>	<i>1.6</i>	<i>-0.8</i>	<i>1.0</i>	<i>2.1</i>	<i>16.7</i>
Meals and alcohol, from other industries	52	50	51	59	58	59	61	63	210	212	241
<i>Repas et alcool, autres services</i>	<i>-1.9</i>	<i>-3.8</i>	<i>2.0</i>	<i>15.7</i>	<i>-1.7</i>	<i>1.7</i>	<i>3.4</i>	<i>3.3</i>	<i>1.9</i>	<i>1.0</i>	<i>13.7</i>
<b>Other tourism commodities</b>	<b>585</b>	<b>552</b>	<b>565</b>	<b>637</b>	<b>611</b>	<b>623</b>	<b>621</b>	<b>617</b>	<b>2,187</b>	<b>2,339</b>	<b>2,472</b>
<i>Autres biens et services touristiques</i>	<i>-0.2</i>	<i>-5.6</i>	<i>2.4</i>	<i>12.7</i>	<i>-4.1</i>	<i>2.0</i>	<i>-0.3</i>	<i>-0.6</i>	<i>20.4</i>	<i>7.0</i>	<i>5.7</i>
Recreation and entertainment	461	429	444	503	485	496	494	487	1,696	1,837	1,962
<i>Loisirs et spectacles</i>	<i>-0.6</i>	<i>-6.9</i>	<i>3.5</i>	<i>13.3</i>	<i>-3.6</i>	<i>2.3</i>	<i>-0.4</i>	<i>-1.4</i>	<i>21.8</i>	<i>8.3</i>	<i>6.8</i>
Travel agency services	105	103	102	107	104	107	107	105	412	417	423
<i>Services d'agences de voyages</i>	<i>2.9</i>	<i>-1.9</i>	<i>-1.0</i>	<i>4.9</i>	<i>-2.8</i>	<i>2.9</i>	<i>0.0</i>	<i>-1.9</i>	<i>16.7</i>	<i>1.2</i>	<i>1.4</i>
Convention fees	19	20	19	27	22	20	20	25	79	85	87
<i>Frais de conférence</i>	<i>-5.0</i>	<i>5.3</i>	<i>-5.0</i>	<i>42.1</i>	<i>-18.5</i>	<i>-9.1</i>	<i>0.0</i>	<i>25.0</i>	<i>12.9</i>	<i>7.6</i>	<i>2.4</i>
<b>Total tourism commodities</b>	<b>5,840</b>	<b>5,699</b>	<b>5,874</b>	<b>6,186</b>	<b>6,243</b>	<b>6,163</b>	<b>6,290</b>	<b>6,293</b>	<b>21,809</b>	<b>23,599</b>	<b>24,989</b>
<i>Total, biens et services touristiques</i>	<i>7.2</i>	<i>-2.4</i>	<i>3.1</i>	<i>5.3</i>	<i>0.9</i>	<i>-1.3</i>	<i>2.1</i>	<i>0.0</i>	<i>5.2</i>	<i>8.2</i>	<i>5.9</i>

**Table 10. Tourism Demand in Canada**  
**Tableau 10. Demande touristique au Canada**

Seasonally adjusted, millions of 1986 dollars and percentage change, preceding period

Données désaisonnalisées, millions de dollars de 1986 et variation en pourcentage, période précédente

	Quarter / Trimestre								Year / Année		
	90 I	90 II	90 III	90 IV	91 I	91 II	91 III	91 IV	1989	1990	1991
<b>Transportation</b>	<b>3,231</b>	<b>3,367</b>	<b>3,191</b>	<b>3,142</b>	<b>2,914</b>	<b>3,001</b>	<b>2,916</b>	<b>2,974</b>	<b>13,115</b>	<b>12,931</b>	<b>11,805</b>
<b>Transport</b>	<b>-0.9</b>	<b>4.2</b>	<b>-5.2</b>	<b>-1.5</b>	<b>-7.3</b>	<b>3.0</b>	<b>-2.8</b>	<b>2.0</b>	<b>3.6</b>	<b>-1.4</b>	<b>-8.7</b>
Passenger air transport	1,551	1,591	1,461	1,494	1,312	1,293	1,299	1,339	6,136	6,097	5,243
<i>Transport aérien de passagers</i>	<i>3.8</i>	<i>2.6</i>	<i>-8.2</i>	<i>2.3</i>	<i>-12.2</i>	<i>-1.4</i>	<i>0.5</i>	<i>3.1</i>	<i>4.7</i>	<i>-0.6</i>	<i>-14.0</i>
Passenger rail transport	27	20	17	22	22	21	18	20	183	86	81
<i>Transport ferroviaire de passagers</i>	<i>-35.7</i>	<i>-25.9</i>	<i>-15.0</i>	<i>29.4</i>	<i>0.0</i>	<i>-4.5</i>	<i>-14.3</i>	<i>11.1</i>	<i>0.0</i>	<i>-53.0</i>	<i>-5.8</i>
Interurban bus transport	96	91	77	92	82	78	71	77	398	356	308
<i>Transport par autobus interurbain</i>	<i>-4.0</i>	<i>-5.2</i>	<i>-15.4</i>	<i>19.5</i>	<i>-10.9</i>	<i>-4.9</i>	<i>-9.0</i>	<i>8.5</i>	<i>2.8</i>	<i>-10.6</i>	<i>-13.5</i>
Vehicle rental	146	159	156	160	157	166	165	168	601	621	656
<i>Location de véhicules</i>	<i>-4.6</i>	<i>8.9</i>	<i>-1.9</i>	<i>2.6</i>	<i>-1.9</i>	<i>5.7</i>	<i>-0.6</i>	<i>1.8</i>	<i>4.7</i>	<i>3.3</i>	<i>5.6</i>
Vehicle repairs and parts	383	410	399	390	363	382	361	360	1,599	1,582	1,466
<i>Réparations et pièces de véhicules</i>	<i>-4.5</i>	<i>7.0</i>	<i>-2.7</i>	<i>-2.3</i>	<i>-6.9</i>	<i>5.2</i>	<i>-5.5</i>	<i>-0.3</i>	<i>0.9</i>	<i>-1.1</i>	<i>-7.3</i>
Vehicle fuel	835	905	905	792	803	895	840	842	3,476	3,437	3,380
<i>Carburant de véhicules</i>	<i>-5.2</i>	<i>8.4</i>	<i>0.0</i>	<i>-12.5</i>	<i>1.4</i>	<i>11.5</i>	<i>-6.1</i>	<i>0.2</i>	<i>2.6</i>	<i>-1.1</i>	<i>-1.7</i>
Other transportation	193	191	176	192	175	166	162	168	722	752	671
<i>Autres moyens de transport</i>	<i>2.7</i>	<i>-1.0</i>	<i>-7.9</i>	<i>9.1</i>	<i>-8.9</i>	<i>-5.1</i>	<i>-2.4</i>	<i>3.7</i>	<i>5.2</i>	<i>4.2</i>	<i>-10.8</i>
<b>Accommodation</b>	<b>949</b>	<b>981</b>	<b>1,028</b>	<b>951</b>	<b>951</b>	<b>953</b>	<b>948</b>	<b>932</b>	<b>3,586</b>	<b>3,909</b>	<b>3,784</b>
<b>Hébergement</b>	<b>0.7</b>	<b>3.4</b>	<b>4.8</b>	<b>-7.5</b>	<b>0.0</b>	<b>0.2</b>	<b>-0.5</b>	<b>-1.7</b>	<b>4.9</b>	<b>9.0</b>	<b>-3.2</b>
Hotels	660	696	751	640	668	660	653	652	2,573	2,747	2,633
<i>Hôtels</i>	<i>-1.5</i>	<i>5.5</i>	<i>7.9</i>	<i>-14.8</i>	<i>4.4</i>	<i>-1.2</i>	<i>-1.1</i>	<i>-0.2</i>	<i>3.4</i>	<i>6.8</i>	<i>-4.1</i>
Motels	166	177	156	177	159	164	172	165	591	676	660
<i>Motels</i>	<i>5.7</i>	<i>6.6</i>	<i>-11.9</i>	<i>13.5</i>	<i>-10.2</i>	<i>3.1</i>	<i>4.9</i>	<i>-4.1</i>	<i>9.0</i>	<i>14.4</i>	<i>-2.4</i>
Other accommodation	123	108	121	134	124	129	123	115	422	486	491
<i>Autres types d'hébergement</i>	<i>7.0</i>	<i>-12.2</i>	<i>12.0</i>	<i>10.7</i>	<i>-7.5</i>	<i>4.0</i>	<i>-4.7</i>	<i>-6.5</i>	<i>8.8</i>	<i>15.2</i>	<i>1.0</i>
<b>Food and beverage services</b>	<b>1,404</b>	<b>1,436</b>	<b>1,367</b>	<b>1,319</b>	<b>1,232</b>	<b>1,198</b>	<b>1,182</b>	<b>1,169</b>	<b>5,816</b>	<b>5,526</b>	<b>4,781</b>
<b>Restauration</b>	<b>-4.8</b>	<b>2.3</b>	<b>-4.8</b>	<b>-3.5</b>	<b>-6.6</b>	<b>-2.8</b>	<b>-1.3</b>	<b>-1.1</b>	<b>12.3</b>	<b>-5.0</b>	<b>-13.5</b>
Meals, from accommodation services	199	196	185	181	169	159	152	154	836	761	634
<i>Repas, services d'hébergement</i>	<i>-3.9</i>	<i>-1.5</i>	<i>-5.6</i>	<i>-2.2</i>	<i>-6.6</i>	<i>-5.9</i>	<i>-4.4</i>	<i>1.3</i>	<i>-1.9</i>	<i>-9.0</i>	<i>-16.7</i>
Meals, from food and beverage services	961	988	943	910	849	827	824	813	3,962	3,802	3,313
<i>Repas, services de restauration</i>	<i>-4.8</i>	<i>2.8</i>	<i>-4.6</i>	<i>-3.5</i>	<i>-6.7</i>	<i>-2.6</i>	<i>-0.4</i>	<i>-1.3</i>	<i>15.9</i>	<i>-4.0</i>	<i>-12.9</i>
Alcohol, from accommodation services	65	65	62	61	59	57	54	54	273	253	224
<i>Alcool, services d'hébergement</i>	<i>-4.4</i>	<i>0.0</i>	<i>-4.6</i>	<i>-1.6</i>	<i>-3.3</i>	<i>-3.4</i>	<i>-5.3</i>	<i>0.0</i>	<i>3.4</i>	<i>-7.3</i>	<i>-11.5</i>
Alcohol, from food and beverage services	121	127	120	114	106	105	103	100	504	482	414
<i>Alcool, services de restauration</i>	<i>-5.5</i>	<i>5.0</i>	<i>-5.5</i>	<i>-5.0</i>	<i>-7.0</i>	<i>-0.9</i>	<i>-1.9</i>	<i>-2.9</i>	<i>16.7</i>	<i>-4.4</i>	<i>-14.1</i>
Meals and alcohol, from other industries	58	60	57	53	49	50	49	48	241	228	196
<i>Repas et alcool, autres services</i>	<i>-7.9</i>	<i>3.4</i>	<i>-5.0</i>	<i>-7.0</i>	<i>-7.5</i>	<i>2.0</i>	<i>-2.0</i>	<i>-2.0</i>	<i>13.7</i>	<i>-5.4</i>	<i>-14.0</i>
<b>Other tourism commodities</b>	<b>625</b>	<b>689</b>	<b>634</b>	<b>580</b>	<b>649</b>	<b>664</b>	<b>648</b>	<b>606</b>	<b>2,472</b>	<b>2,528</b>	<b>2,567</b>
<b>Autres biens et services touristiques</b>	<b>1.3</b>	<b>10.2</b>	<b>-8.0</b>	<b>-8.5</b>	<b>11.9</b>	<b>2.3</b>	<b>-2.4</b>	<b>-6.5</b>	<b>5.7</b>	<b>2.3</b>	<b>1.5</b>
Recreation and entertainment	495	560	506	452	527	544	531	483	1,962	2,013	2,085
<i>Loisirs et spectacles</i>	<i>1.6</i>	<i>13.1</i>	<i>-9.6</i>	<i>-10.7</i>	<i>16.6</i>	<i>3.2</i>	<i>-2.4</i>	<i>-9.0</i>	<i>6.8</i>	<i>2.6</i>	<i>3.6</i>
Travel agency services	110	108	107	109	103	101	100	105	423	434	409
<i>Services d'agences de voyages</i>	<i>4.8</i>	<i>-1.8</i>	<i>-0.9</i>	<i>1.9</i>	<i>-5.5</i>	<i>-1.9</i>	<i>-1.0</i>	<i>5.0</i>	<i>1.4</i>	<i>2.6</i>	<i>-5.8</i>
Convention fees	20	21	21	19	19	19	17	18	87	81	73
<i>Frais de conférence</i>	<i>-20.0</i>	<i>5.0</i>	<i>0.0</i>	<i>-9.5</i>	<i>0.0</i>	<i>0.0</i>	<i>-10.5</i>	<i>5.9</i>	<i>2.4</i>	<i>-6.9</i>	<i>-9.9</i>
<b>Total tourism commodities</b>	<b>6,209</b>	<b>6,473</b>	<b>6,220</b>	<b>5,992</b>	<b>5,746</b>	<b>5,816</b>	<b>5,694</b>	<b>5,681</b>	<b>24,989</b>	<b>24,894</b>	<b>22,937</b>
<b>Total, biens et services touristiques</b>	<b>-1.3</b>	<b>4.3</b>	<b>-3.9</b>	<b>-3.7</b>	<b>-4.1</b>	<b>1.2</b>	<b>-2.1</b>	<b>-0.2</b>	<b>5.9</b>	<b>-0.4</b>	<b>-7.9</b>



**Table 10. Tourism Demand in Canada**  
**Tableau 10. Demande touristique au Canada**

Seasonally adjusted, millions of 1986 dollars and percentage change, preceding period

Données désaisonnalisées, millions de dollars de 1986 et variation en pourcentage, période précédente

	Quarter / Trimestre								Year / Année		
	92 I	92 II	92 III	92 IV	93 I	93 II	93 III	93 IV	1991	1992	1993
<b>Transportation</b>	<b>3,043</b>	<b>3,156</b>	<b>2,973</b>	<b>2,917</b>	<b>2,894</b>	<b>2,974</b>	<b>3,000</b>	<b>2,989</b>	<b>11,805</b>	<b>12,089</b>	<b>11,857</b>
<i>Transport</i>	<i>2.3</i>	<i>3.7</i>	<i>-5.8</i>	<i>-1.9</i>	<i>-0.8</i>	<i>2.8</i>	<i>0.9</i>	<i>-0.4</i>	<i>-8.7</i>	<i>2.4</i>	<i>-1.9</i>
Passenger air transport	1,357	1,374	1,385	1,308	1,227	1,237	1,246	1,244	5,243	5,424	4,954
<i>Transport aérien de passagers</i>	<i>1.3</i>	<i>1.3</i>	<i>0.8</i>	<i>-5.6</i>	<i>-6.2</i>	<i>0.8</i>	<i>0.7</i>	<i>-0.2</i>	<i>-14.0</i>	<i>3.5</i>	<i>-8.7</i>
Passenger rail transport	21	18	17	20	21	19	20	20	81	76	80
<i>Transport ferroviaire de passagers</i>	<i>5.0</i>	<i>-14.3</i>	<i>-5.6</i>	<i>17.6</i>	<i>5.0</i>	<i>-9.5</i>	<i>5.3</i>	<i>0.0</i>	<i>-5.8</i>	<i>-6.2</i>	<i>5.3</i>
Interurban bus transport	77	76	68	68	70	68	69	64	308	289	271
<i>Transport par autobus interurbain</i>	<i>0.0</i>	<i>-1.3</i>	<i>-10.5</i>	<i>0.0</i>	<i>2.9</i>	<i>-2.9</i>	<i>1.5</i>	<i>-7.2</i>	<i>-13.5</i>	<i>-6.2</i>	<i>-6.2</i>
Vehicle rental	172	167	162	169	177	186	187	191	656	670	741
<i>Location de véhicules</i>	<i>2.4</i>	<i>-2.9</i>	<i>-3.0</i>	<i>4.3</i>	<i>4.7</i>	<i>5.1</i>	<i>0.5</i>	<i>2.1</i>	<i>5.6</i>	<i>2.1</i>	<i>10.6</i>
Vehicle repairs and parts	370	399	345	358	378	397	394	399	1,466	1,472	1,568
<i>Réparations et pièces de véhicules</i>	<i>2.8</i>	<i>7.8</i>	<i>-13.5</i>	<i>3.8</i>	<i>5.6</i>	<i>5.0</i>	<i>-0.8</i>	<i>1.3</i>	<i>-7.3</i>	<i>0.4</i>	<i>6.5</i>
Vehicle fuel	881	949	824	828	856	899	919	906	3,380	3,482	3,580
<i>Carburant de véhicules</i>	<i>4.6</i>	<i>7.7</i>	<i>-13.2</i>	<i>0.5</i>	<i>3.4</i>	<i>5.0</i>	<i>2.2</i>	<i>-1.4</i>	<i>-1.7</i>	<i>3.0</i>	<i>2.8</i>
Other transportation	165	173	172	166	165	168	165	165	671	676	663
<i>Autres moyens de transport</i>	<i>-1.8</i>	<i>4.8</i>	<i>-0.6</i>	<i>-3.5</i>	<i>-0.6</i>	<i>1.8</i>	<i>-1.8</i>	<i>0.0</i>	<i>-10.8</i>	<i>0.7</i>	<i>-1.9</i>
<b>Accommodation</b>	<b>980</b>	<b>1,016</b>	<b>931</b>	<b>991</b>	<b>990</b>	<b>1,040</b>	<b>1,019</b>	<b>1,043</b>	<b>3,784</b>	<b>3,918</b>	<b>4,092</b>
<i>Hébergement</i>	<i>5.2</i>	<i>3.7</i>	<i>-8.4</i>	<i>6.4</i>	<i>-0.1</i>	<i>5.1</i>	<i>-2.0</i>	<i>2.4</i>	<i>-3.2</i>	<i>3.5</i>	<i>4.4</i>
Hotels	701	689	607	727	692	718	694	738	2,633	2,724	2,842
<i>Hôtels</i>	<i>7.5</i>	<i>-1.7</i>	<i>-11.9</i>	<i>19.8</i>	<i>-4.8</i>	<i>3.8</i>	<i>-3.3</i>	<i>6.3</i>	<i>-4.1</i>	<i>3.5</i>	<i>4.3</i>
Motels	150	163	195	165	162	172	184	175	660	673	693
<i>Motels</i>	<i>-9.1</i>	<i>8.7</i>	<i>19.6</i>	<i>-15.4</i>	<i>-1.8</i>	<i>6.2</i>	<i>7.0</i>	<i>-4.9</i>	<i>-2.4</i>	<i>2.0</i>	<i>3.0</i>
Other accommodation	129	164	129	99	136	150	141	130	491	521	557
<i>Autres types d'hébergement</i>	<i>12.2</i>	<i>27.1</i>	<i>-21.3</i>	<i>-23.3</i>	<i>37.4</i>	<i>10.3</i>	<i>-6.0</i>	<i>-7.8</i>	<i>1.0</i>	<i>6.1</i>	<i>6.9</i>
<b>Food and beverage services</b>	<b>1,236</b>	<b>1,222</b>	<b>1,204</b>	<b>1,202</b>	<b>1,237</b>	<b>1,251</b>	<b>1,259</b>	<b>1,278</b>	<b>4,781</b>	<b>4,864</b>	<b>5,025</b>
<i>Restauration</i>	<i>5.7</i>	<i>-1.1</i>	<i>-1.5</i>	<i>-0.2</i>	<i>2.9</i>	<i>1.1</i>	<i>0.6</i>	<i>1.5</i>	<i>-13.5</i>	<i>1.7</i>	<i>3.3</i>
Meals, from accommodation services	169	167	151	157	161	163	161	163	634	644	648
<i>Repas, services d'hébergement</i>	<i>9.7</i>	<i>-1.2</i>	<i>-9.6</i>	<i>4.0</i>	<i>2.5</i>	<i>1.2</i>	<i>-1.2</i>	<i>1.2</i>	<i>-16.7</i>	<i>1.6</i>	<i>0.6</i>
Meals, from food and beverage services	854	845	849	841	865	874	882	896	3,313	3,389	3,517
<i>Repas, services de restauration</i>	<i>5.0</i>	<i>-1.1</i>	<i>0.5</i>	<i>-0.9</i>	<i>2.9</i>	<i>1.0</i>	<i>0.9</i>	<i>1.6</i>	<i>-12.9</i>	<i>2.3</i>	<i>3.8</i>
Alcohol, from accommodation services	59	56	51	53	54	54	54	55	224	219	217
<i>Alcool, services d'hébergement</i>	<i>9.3</i>	<i>-5.1</i>	<i>-8.9</i>	<i>3.9</i>	<i>1.9</i>	<i>0.0</i>	<i>0.0</i>	<i>1.9</i>	<i>-11.5</i>	<i>-2.2</i>	<i>-0.9</i>
Alcohol, from food and beverage services	104	104	103	103	106	110	111	112	414	414	439
<i>Alcool, services de restauration</i>	<i>4.0</i>	<i>0.0</i>	<i>-1.0</i>	<i>0.0</i>	<i>2.9</i>	<i>3.8</i>	<i>0.9</i>	<i>0.9</i>	<i>-14.1</i>	<i>0.0</i>	<i>6.0</i>
Meals and alcohol, from other industries	50	50	50	48	51	50	51	52	196	198	204
<i>Repas et alcool, autres services</i>	<i>4.2</i>	<i>0.0</i>	<i>0.0</i>	<i>-4.0</i>	<i>6.3</i>	<i>-2.0</i>	<i>2.0</i>	<i>2.0</i>	<i>-14.0</i>	<i>1.0</i>	<i>3.0</i>
<b>Other tourism commodities</b>	<b>673</b>	<b>662</b>	<b>649</b>	<b>633</b>	<b>663</b>	<b>679</b>	<b>698</b>	<b>706</b>	<b>2,567</b>	<b>2,617</b>	<b>2,746</b>
<i>Autres biens et services touristiques</i>	<i>11.1</i>	<i>-1.6</i>	<i>-2.0</i>	<i>-2.5</i>	<i>4.7</i>	<i>2.4</i>	<i>2.8</i>	<i>1.1</i>	<i>1.5</i>	<i>1.9</i>	<i>4.9</i>
Recreation and entertainment	554	544	530	512	545	558	576	583	2,085	2,140	2,262
<i>Loisirs et spectacles</i>	<i>14.7</i>	<i>-1.8</i>	<i>-2.6</i>	<i>-3.4</i>	<i>6.4</i>	<i>2.4</i>	<i>3.2</i>	<i>1.2</i>	<i>3.6</i>	<i>2.6</i>	<i>5.7</i>
Travel agency services	99	99	102	102	101	101	101	102	409	402	405
<i>Services d'agences de voyages</i>	<i>-5.7</i>	<i>0.0</i>	<i>3.0</i>	<i>0.0</i>	<i>-1.0</i>	<i>0.0</i>	<i>0.0</i>	<i>1.0</i>	<i>-5.8</i>	<i>-1.7</i>	<i>0.7</i>
Convention fees	20	19	17	19	17	20	21	21	73	75	79
<i>Frais de conférence</i>	<i>11.1</i>	<i>-5.0</i>	<i>-10.5</i>	<i>11.8</i>	<i>-10.5</i>	<i>17.6</i>	<i>5.0</i>	<i>0.0</i>	<i>-9.9</i>	<i>2.7</i>	<i>5.3</i>
<b>Total tourism commodities</b>	<b>5,932</b>	<b>6,056</b>	<b>5,757</b>	<b>5,743</b>	<b>5,784</b>	<b>5,944</b>	<b>5,976</b>	<b>6,016</b>	<b>22,937</b>	<b>23,488</b>	<b>23,720</b>
<i>Total, biens et services touristiques</i>	<i>4.4</i>	<i>2.1</i>	<i>-4.9</i>	<i>-0.2</i>	<i>0.7</i>	<i>2.8</i>	<i>0.5</i>	<i>0.7</i>	<i>-7.9</i>	<i>2.4</i>	<i>1.0</i>

**Table 10. Tourism Demand in Canada**  
**Tableau 10. Demande touristique au Canada**

Seasonally adjusted, millions of 1986 dollars and percentage change, preceding period

Données désaisonnalisées, millions de dollars de 1986 et variation en pourcentage, période précédente

	Quarter / Trimestre								Year / Année		
	94 I	94 II	94 III	94 IV	95 I	95 II	95 III	95 IV	1993	1994	1995
<b>Transportation</b>	<b>3,067</b>	<b>3,012</b>	<b>3,124</b>	<b>3,193</b>	<b>3,229</b>	<b>3,157</b>	<b>3,277</b>	<b>3,228</b>	<b>11,857</b>	<b>12,396</b>	<b>12,891</b>
<i>Transport</i>	<i>2.6</i>	<i>-1.8</i>	<i>3.7</i>	<i>2.2</i>	<i>1.1</i>	<i>-2.2</i>	<i>3.8</i>	<i>-1.5</i>	<i>-1.9</i>	<i>4.5</i>	<i>4.0</i>
Passenger air transport	1,280	1,272	1,282	1,348	1,411	1,410	1,446	1,399	4,954	5,182	5,666
<i>Transport aérien de passagers</i>	<i>2.9</i>	<i>-0.6</i>	<i>0.8</i>	<i>5.1</i>	<i>4.7</i>	<i>-0.1</i>	<i>2.6</i>	<i>-3.3</i>	<i>-8.7</i>	<i>4.6</i>	<i>9.3</i>
Passenger rail transport	20	21	19	20	19	20	18	17	80	80	74
<i>Transport ferroviaire de passagers</i>	<i>0.0</i>	<i>5.0</i>	<i>-9.5</i>	<i>5.3</i>	<i>-5.0</i>	<i>5.3</i>	<i>-10.0</i>	<i>-5.6</i>	<i>5.3</i>	<i>0.0</i>	<i>-7.5</i>
Interurban bus transport	66	67	67	66	68	70	69	67	271	266	274
<i>Transport par autobus interurbain</i>	<i>3.1</i>	<i>1.5</i>	<i>0.0</i>	<i>-1.5</i>	<i>3.0</i>	<i>2.9</i>	<i>-1.4</i>	<i>-2.9</i>	<i>-6.2</i>	<i>-1.8</i>	<i>3.0</i>
Vehicle rental	193	196	206	199	201	199	196	197	741	794	793
<i>Location de véhicules</i>	<i>1.0</i>	<i>1.6</i>	<i>5.1</i>	<i>-3.4</i>	<i>1.0</i>	<i>-1.0</i>	<i>-1.5</i>	<i>0.5</i>	<i>10.6</i>	<i>7.2</i>	<i>-0.1</i>
Vehicle repairs and parts	409	403	439	436	430	425	435	433	1,568	1,687	1,723
<i>Réparations et pièces de véhicules</i>	<i>2.5</i>	<i>-1.5</i>	<i>8.9</i>	<i>-0.7</i>	<i>-1.4</i>	<i>-1.2</i>	<i>2.4</i>	<i>-0.5</i>	<i>6.5</i>	<i>7.6</i>	<i>2.1</i>
Vehicle fuel	933	883	941	957	930	868	946	945	3,580	3,714	3,689
<i>Carburant de véhicules</i>	<i>3.0</i>	<i>-5.4</i>	<i>6.6</i>	<i>1.7</i>	<i>-2.8</i>	<i>-6.7</i>	<i>9.0</i>	<i>-0.1</i>	<i>2.8</i>	<i>3.7</i>	<i>-0.7</i>
Other transportation	166	170	170	167	170	165	167	170	663	673	672
<i>Autres moyens de transport</i>	<i>0.6</i>	<i>2.4</i>	<i>0.0</i>	<i>-1.8</i>	<i>1.8</i>	<i>-2.9</i>	<i>1.2</i>	<i>1.8</i>	<i>-1.9</i>	<i>1.5</i>	<i>-0.1</i>
<b>Accommodation</b>	<b>1,046</b>	<b>1,053</b>	<b>1,080</b>	<b>1,041</b>	<b>1,039</b>	<b>1,033</b>	<b>964</b>	<b>1,012</b>	<b>4,092</b>	<b>4,220</b>	<b>4,048</b>
<i>Hébergement</i>	<i>0.3</i>	<i>0.7</i>	<i>2.6</i>	<i>-3.6</i>	<i>-0.2</i>	<i>-0.6</i>	<i>-6.7</i>	<i>5.0</i>	<i>4.4</i>	<i>3.1</i>	<i>-4.1</i>
Hotels	730	739	756	710	728	727	674	698	2,842	2,935	2,827
<i>Hôtels</i>	<i>-1.1</i>	<i>1.2</i>	<i>2.3</i>	<i>-6.1</i>	<i>2.5</i>	<i>-0.1</i>	<i>-7.3</i>	<i>3.6</i>	<i>4.3</i>	<i>3.3</i>	<i>-3.7</i>
Motels	175	182	179	181	173	174	160	171	693	717	678
<i>Motels</i>	<i>0.0</i>	<i>4.0</i>	<i>-1.6</i>	<i>1.1</i>	<i>-4.4</i>	<i>0.6</i>	<i>-8.0</i>	<i>6.9</i>	<i>3.0</i>	<i>3.5</i>	<i>-5.4</i>
Other accommodation	141	132	145	150	138	132	130	143	557	568	543
<i>Autres types d'hébergement</i>	<i>8.5</i>	<i>-6.4</i>	<i>9.8</i>	<i>3.4</i>	<i>-8.0</i>	<i>-4.3</i>	<i>-1.5</i>	<i>10.0</i>	<i>6.9</i>	<i>2.0</i>	<i>-4.4</i>
<b>Food and beverage services</b>	<b>1,278</b>	<b>1,302</b>	<b>1,303</b>	<b>1,378</b>	<b>1,381</b>	<b>1,379</b>	<b>1,371</b>	<b>1,421</b>	<b>5,025</b>	<b>5,261</b>	<b>5,552</b>
<i>Restauration</i>	<i>0.0</i>	<i>1.9</i>	<i>0.1</i>	<i>5.8</i>	<i>0.2</i>	<i>-0.1</i>	<i>-0.6</i>	<i>3.6</i>	<i>3.3</i>	<i>4.7</i>	<i>5.5</i>
Meals, from accommodation services	162	168	176	175	175	175	175	177	648	681	702
<i>Repas, services d'hébergement</i>	<i>-0.6</i>	<i>3.7</i>	<i>4.8</i>	<i>-0.6</i>	<i>0.0</i>	<i>0.0</i>	<i>0.0</i>	<i>1.1</i>	<i>0.6</i>	<i>5.1</i>	<i>3.1</i>
Meals, from food and beverage services	898	911	902	967	973	971	964	1,004	3,517	3,678	3,912
<i>Repas, services de restauration</i>	<i>0.2</i>	<i>1.4</i>	<i>-1.0</i>	<i>7.2</i>	<i>0.6</i>	<i>-0.2</i>	<i>-0.7</i>	<i>4.1</i>	<i>3.8</i>	<i>4.6</i>	<i>6.4</i>
Alcohol, from accommodation services	54	57	59	59	60	59	60	61	217	229	240
<i>Alcool, services d'hébergement</i>	<i>-1.8</i>	<i>5.6</i>	<i>3.5</i>	<i>0.0</i>	<i>1.7</i>	<i>-1.7</i>	<i>1.7</i>	<i>1.7</i>	<i>-0.9</i>	<i>5.5</i>	<i>4.8</i>
Alcohol, from food and beverage services	112	114	113	120	118	118	115	120	439	459	471
<i>Alcool, services de restauration</i>	<i>0.0</i>	<i>1.8</i>	<i>-0.9</i>	<i>6.2</i>	<i>-1.7</i>	<i>0.0</i>	<i>-2.5</i>	<i>4.3</i>	<i>6.0</i>	<i>4.6</i>	<i>2.6</i>
Meals and alcohol, from other industries	52	52	53	57	55	56	57	59	204	214	227
<i>Repas et alcool, autres services</i>	<i>0.0</i>	<i>0.0</i>	<i>1.9</i>	<i>7.5</i>	<i>-3.5</i>	<i>1.8</i>	<i>1.8</i>	<i>3.5</i>	<i>3.0</i>	<i>4.9</i>	<i>6.1</i>
<b>Other tourism commodities</b>	<b>730</b>	<b>766</b>	<b>800</b>	<b>813</b>	<b>820</b>	<b>822</b>	<b>829</b>	<b>833</b>	<b>2,746</b>	<b>3,109</b>	<b>3,304</b>
<i>Autres biens et services touristiques</i>	<i>3.4</i>	<i>4.9</i>	<i>4.4</i>	<i>1.6</i>	<i>0.9</i>	<i>0.2</i>	<i>0.9</i>	<i>0.5</i>	<i>4.9</i>	<i>13.2</i>	<i>6.3</i>
Recreation and entertainment	608	642	674	687	695	695	701	709	2,262	2,611	2,800
<i>Loisirs et spectacles</i>	<i>4.3</i>	<i>5.6</i>	<i>5.0</i>	<i>1.9</i>	<i>1.2</i>	<i>0.0</i>	<i>0.9</i>	<i>1.1</i>	<i>5.7</i>	<i>15.4</i>	<i>7.2</i>
Travel agency services	101	103	103	105	103	104	107	101	405	412	415
<i>Services d'agences de voyages</i>	<i>-1.0</i>	<i>2.0</i>	<i>0.0</i>	<i>1.9</i>	<i>-1.9</i>	<i>1.0</i>	<i>2.9</i>	<i>-5.6</i>	<i>0.7</i>	<i>1.7</i>	<i>0.7</i>
Convention fees	21	21	23	21	22	23	21	23	79	86	89
<i>Frais de conférence</i>	<i>0.0</i>	<i>0.0</i>	<i>9.5</i>	<i>-8.7</i>	<i>4.8</i>	<i>4.5</i>	<i>-8.7</i>	<i>9.5</i>	<i>5.3</i>	<i>8.9</i>	<i>3.5</i>
<b>Total tourism commodities</b>	<b>6,121</b>	<b>6,133</b>	<b>6,307</b>	<b>6,425</b>	<b>6,469</b>	<b>6,391</b>	<b>6,441</b>	<b>6,494</b>	<b>23,720</b>	<b>24,986</b>	<b>25,795</b>
<i>Total, biens et services touristiques</i>	<i>1.7</i>	<i>0.2</i>	<i>2.8</i>	<i>1.9</i>	<i>0.7</i>	<i>-1.2</i>	<i>0.8</i>	<i>0.8</i>	<i>1.0</i>	<i>5.3</i>	<i>3.2</i>

**Section C**

**Tourism Domestic Demand**

**Section C**

**Demande touristique intérieure**



**Table 11. Tourism Domestic Demand - Canada**  
**Tableau 11. Demande touristique intérieure - Canada**

millions of dollars and percentage change, preceding year  
 millions de dollars et variation en pourcentage, année précédente

	Year / Année									
	1986	1987	1988	1989	1990	1991	1992	1993	1994	1995
<b>Transportation</b>	<b>8,991</b>	<b>9,885</b>	<b>10,960</b>	<b>11,996</b>	<b>12,913</b>	<b>12,448</b>	<b>12,377</b>	<b>12,140</b>	<b>12,639</b>	<b>13,286</b>
<b>Transport</b>	..	<b>9.9</b>	<b>10.9</b>	<b>9.5</b>	<b>7.6</b>	<b>-3.6</b>	<b>-0.6</b>	<b>-1.9</b>	<b>4.1</b>	<b>5.1</b>
Passenger air transport	4,030	4,351	4,968	5,378	5,849	5,510	5,481	5,100	5,409	5,975
<i>Transport aérien de passagers</i>	..	<b>8.0</b>	<b>14.2</b>	<b>8.3</b>	<b>8.8</b>	<b>-5.8</b>	<b>-0.5</b>	<b>-7.0</b>	<b>6.1</b>	<b>10.5</b>
Passenger rail transport	97	84	116	129	79	78	82	85	81	69
<i>Transport ferroviaire de passagers</i>	..	<b>-13.4</b>	<b>38.1</b>	<b>11.2</b>	<b>-38.8</b>	<b>-1.3</b>	<b>5.1</b>	<b>3.7</b>	<b>-4.7</b>	<b>-14.8</b>
Interurban bus transport	282	323	315	339	333	324	301	253	232	220
<i>Transport par autobus interurbain</i>	..	<b>14.5</b>	<b>-2.5</b>	<b>7.6</b>	<b>-1.8</b>	<b>-2.7</b>	<b>-7.1</b>	<b>-15.9</b>	<b>-8.3</b>	<b>-5.2</b>
Vehicle rental	302	319	368	416	448	523	508	575	637	655
<i>Location de véhicules</i>	..	<b>5.6</b>	<b>15.4</b>	<b>13.0</b>	<b>7.7</b>	<b>16.7</b>	<b>-2.9</b>	<b>13.2</b>	<b>10.8</b>	<b>2.8</b>
Vehicle repairs and parts	1,198	1,421	1,597	1,722	1,781	1,705	1,676	1,786	1,916	1,975
<i>Réparations et pièces de véhicules</i>	..	<b>18.6</b>	<b>12.4</b>	<b>7.8</b>	<b>3.4</b>	<b>-4.3</b>	<b>-1.7</b>	<b>6.6</b>	<b>7.3</b>	<b>3.1</b>
Vehicle fuel	2,631	2,877	3,054	3,404	3,774	3,670	3,676	3,702	3,741	3,795
<i>Carburant de véhicules</i>	..	<b>9.4</b>	<b>6.2</b>	<b>11.5</b>	<b>10.9</b>	<b>-2.8</b>	<b>0.2</b>	<b>0.7</b>	<b>1.1</b>	<b>1.4</b>
Other transportation	451	510	542	608	649	638	653	639	623	597
<i>Autres moyens de transport</i>	..	<b>13.1</b>	<b>6.3</b>	<b>12.2</b>	<b>6.7</b>	<b>-1.7</b>	<b>2.4</b>	<b>-2.1</b>	<b>-2.5</b>	<b>-4.2</b>
<b>Accommodation</b>	<b>2,083</b>	<b>2,368</b>	<b>2,700</b>	<b>3,033</b>	<b>3,526</b>	<b>3,519</b>	<b>3,620</b>	<b>3,784</b>	<b>3,936</b>	<b>3,964</b>
<b>Hébergement</b>	..	<b>13.7</b>	<b>14.0</b>	<b>12.3</b>	<b>16.3</b>	<b>-0.2</b>	<b>2.9</b>	<b>4.5</b>	<b>4.0</b>	<b>0.7</b>
Hotels	1,440	1,665	1,940	2,125	2,413	2,390	2,445	2,557	2,655	2,666
<i>Hôtels</i>	..	<b>15.6</b>	<b>16.5</b>	<b>9.5</b>	<b>13.6</b>	<b>-1.0</b>	<b>2.3</b>	<b>4.6</b>	<b>3.8</b>	<b>0.4</b>
Motels	420	426	455	543	661	662	676	692	727	728
<i>Motels</i>	..	<b>1.4</b>	<b>6.8</b>	<b>19.3</b>	<b>21.7</b>	<b>0.2</b>	<b>2.1</b>	<b>2.4</b>	<b>5.1</b>	<b>0.1</b>
Other accommodation	223	277	305	365	452	467	499	535	554	570
<i>Autres types d'hébergement</i>	..	<b>24.2</b>	<b>10.1</b>	<b>19.7</b>	<b>23.8</b>	<b>3.3</b>	<b>6.9</b>	<b>7.2</b>	<b>3.6</b>	<b>2.9</b>
<b>Food and beverage services</b>	<b>3,470</b>	<b>3,916</b>	<b>4,185</b>	<b>5,147</b>	<b>5,011</b>	<b>4,639</b>	<b>4,790</b>	<b>4,948</b>	<b>5,064</b>	<b>5,331</b>
<b>Restauration</b>	..	<b>12.9</b>	<b>6.9</b>	<b>23.0</b>	<b>-2.6</b>	<b>-7.4</b>	<b>3.3</b>	<b>3.3</b>	<b>2.3</b>	<b>5.3</b>
Meals, from accommodation services	652	700	682	701	639	551	567	557	565	568
<i>Repas, services d'hébergement</i>	..	<b>7.4</b>	<b>-2.6</b>	<b>2.8</b>	<b>-8.8</b>	<b>-13.8</b>	<b>2.9</b>	<b>-1.8</b>	<b>1.4</b>	<b>0.5</b>
Meals, from food and beverage services	2,163	2,473	2,738	3,512	3,463	3,237	3,365	3,496	3,585	3,833
<i>Repas, services de restauration</i>	..	<b>14.3</b>	<b>10.7</b>	<b>28.3</b>	<b>-1.4</b>	<b>-6.5</b>	<b>4.0</b>	<b>3.9</b>	<b>2.5</b>	<b>6.9</b>
Alcohol, from accommodation services	199	238	222	245	230	222	217	211	217	222
<i>Alcool, services d'hébergement</i>	..	<b>19.6</b>	<b>-6.7</b>	<b>10.4</b>	<b>-6.1</b>	<b>-3.5</b>	<b>-2.3</b>	<b>-2.8</b>	<b>2.8</b>	<b>2.3</b>
Alcohol, from food and beverage services	307	337	365	468	462	429	435	470	478	481
<i>Alcool, services de restauration</i>	..	<b>9.8</b>	<b>8.3</b>	<b>28.2</b>	<b>-1.3</b>	<b>-7.1</b>	<b>1.4</b>	<b>8.0</b>	<b>1.7</b>	<b>0.6</b>
Meals and alcohol, from other industries	149	168	178	221	217	200	206	214	219	227
<i>Repas et alcool, autres services</i>	..	<b>12.8</b>	<b>6.0</b>	<b>24.2</b>	<b>-1.8</b>	<b>-7.8</b>	<b>3.0</b>	<b>3.9</b>	<b>2.3</b>	<b>3.7</b>
<b>Other tourism commodities</b>	<b>1,222</b>	<b>1,708</b>	<b>1,920</b>	<b>2,156</b>	<b>2,278</b>	<b>2,448</b>	<b>2,485</b>	<b>2,611</b>	<b>2,990</b>	<b>3,174</b>
<b>Autres biens et services touristiques</b>	..	<b>39.8</b>	<b>12.4</b>	<b>12.3</b>	<b>5.7</b>	<b>7.5</b>	<b>1.5</b>	<b>5.1</b>	<b>14.5</b>	<b>6.2</b>
Recreation and entertainment	814	1,211	1,389	1,586	1,672	1,846	1,877	1,984	2,335	2,498
<i>Loisirs et spectacles</i>	..	<b>48.8</b>	<b>14.7</b>	<b>14.2</b>	<b>5.4</b>	<b>10.4</b>	<b>1.7</b>	<b>5.7</b>	<b>17.7</b>	<b>7.0</b>
Travel agency services	349	427	453	486	524	525	527	540	558	574
<i>Services d'agences de voyages</i>	..	<b>22.3</b>	<b>6.1</b>	<b>7.3</b>	<b>7.8</b>	<b>0.2</b>	<b>0.4</b>	<b>2.5</b>	<b>3.3</b>	<b>2.9</b>
Convention fees	59	70	78	84	82	77	81	87	97	102
<i>Frais de conférence</i>	..	<b>18.6</b>	<b>11.4</b>	<b>7.7</b>	<b>-2.4</b>	<b>-6.1</b>	<b>5.2</b>	<b>7.4</b>	<b>11.5</b>	<b>5.2</b>
<b>Total tourism commodities</b>	<b>15,766</b>	<b>17,877</b>	<b>19,765</b>	<b>22,332</b>	<b>23,728</b>	<b>23,054</b>	<b>23,272</b>	<b>23,483</b>	<b>24,629</b>	<b>25,755</b>
<b>Total, biens et services touristiques</b>	..	<b>13.4</b>	<b>10.6</b>	<b>13.0</b>	<b>6.3</b>	<b>-2.8</b>	<b>0.9</b>	<b>0.9</b>	<b>4.9</b>	<b>4.6</b>

**Table 12. Tourism Domestic Demand - Canada**  
**Tableau 12. Demande touristique intérieure - Canada**

millions of 1986 dollars and percentage change, preceding year  
 millions de dollars de 1986 et variation en pourcentage, année précédente

	Year / Année									
	1986	1987	1988	1989	1990	1991	1992	1993	1994	1995
<b>Transportation</b>	<b>8,991</b>	<b>9,362</b>	<b>10,455</b>	<b>10,907</b>	<b>10,730</b>	<b>9,745</b>	<b>9,936</b>	<b>9,544</b>	<b>9,773</b>	<b>9,961</b>
<i>Transport</i>	..	4.1	11.7	4.3	-1.6	-9.2	2.0	-3.9	2.4	1.9
Passenger air transport	4,030	4,083	4,819	5,057	5,017	4,277	4,394	3,848	3,945	4,246
<i>Transport aérien de passagers</i>	..	1.3	18.0	4.9	-0.8	-14.7	2.7	-12.4	2.5	7.6
Passenger rail transport	97	82	106	107	55	49	47	47	42	33
<i>Transport ferroviaire de passagers</i>	..	-15.5	29.3	0.9	-48.6	-10.9	-4.1	0.0	-10.6	-21.4
Interurban bus transport	282	312	303	312	270	223	193	159	142	132
<i>Transport par autobus interurbain</i>	..	10.6	-2.9	3.0	-13.5	-17.4	-13.5	-17.6	-10.7	-7.0
Vehicle rental	302	318	350	367	376	433	437	492	511	484
<i>Location de véhicules</i>	..	5.3	10.1	4.9	2.5	15.2	0.9	12.6	3.9	-5.3
Vehicle repairs and parts	1,198	1,379	1,496	1,517	1,498	1,380	1,386	1,477	1,581	1,609
<i>Réparations et pièces de véhicules</i>	..	15.1	8.5	1.4	-1.3	-7.9	0.4	6.6	7.0	1.8
Vehicle fuel	2,631	2,706	2,890	3,020	2,964	2,901	3,000	3,070	3,121	3,053
<i>Carburant de véhicules</i>	..	2.9	6.8	4.5	-1.9	-2.1	3.4	2.3	1.7	-2.2
Other transportation	451	482	491	527	550	482	479	451	431	404
<i>Autres moyens de transport</i>	..	6.9	1.9	7.3	4.4	-12.4	-0.6	-5.8	-4.4	-6.3
<b>Accommodation</b>	<b>2,083</b>	<b>2,298</b>	<b>2,483</b>	<b>2,636</b>	<b>2,972</b>	<b>2,910</b>	<b>3,015</b>	<b>3,127</b>	<b>3,153</b>	<b>2,900</b>
<i>Hébergement</i>	..	10.3	8.1	6.2	12.7	-2.1	3.6	3.7	0.8	-8.0
Hotels	1,440	1,614	1,782	1,848	2,034	1,979	2,047	2,121	2,135	1,968
<i>Hôtels</i>	..	12.1	10.4	3.7	10.1	-2.7	3.4	3.6	0.7	-7.8
Motels	420	413	417	468	555	541	551	562	574	523
<i>Motels</i>	..	-1.7	1.0	12.2	18.6	-2.5	1.8	2.0	2.1	-8.9
Other accommodation	223	271	284	320	383	390	417	444	444	409
<i>Autres types d'hébergement</i>	..	21.5	4.8	12.7	19.7	1.8	6.9	6.5	0.0	-7.9
<b>Food and beverage services</b>	<b>3,470</b>	<b>3,746</b>	<b>3,812</b>	<b>4,459</b>	<b>4,138</b>	<b>3,451</b>	<b>3,494</b>	<b>3,558</b>	<b>3,599</b>	<b>3,725</b>
<i>Restauration</i>	..	8.0	1.8	17.0	-7.2	-16.6	1.2	1.8	1.2	3.5
Meals, from accommodation services	652	673	626	612	532	414	418	405	406	400
<i>Repas, services d'hébergement</i>	..	3.2	-7.0	-2.2	-13.1	-22.2	1.0	-3.1	0.2	-1.5
Meals, from food and beverage services	2,163	2,375	2,512	3,062	2,881	2,430	2,480	2,543	2,575	2,699
<i>Repas, services de restauration</i>	..	9.8	5.8	21.9	-5.9	-15.7	2.1	2.5	1.3	4.8
Alcohol, from accommodation services	199	224	196	206	184	158	151	144	147	149
<i>Alcool, services d'hébergement</i>	..	12.6	-12.5	5.1	-10.7	-14.1	-4.4	-4.6	2.1	1.4
Alcohol, from food and beverage services	307	317	321	394	369	306	303	320	324	323
<i>Alcool, services de restauration</i>	..	3.3	1.3	22.7	-6.3	-17.1	-1.0	5.6	1.3	-0.3
Meals and alcohol, from other industries	149	157	157	185	172	143	142	146	147	154
<i>Repas et alcool, autres services</i>	..	5.4	0.0	17.8	-7.0	-16.9	-0.7	2.8	0.7	4.8
<b>Other tourism commodities</b>	<b>1,222</b>	<b>1,637</b>	<b>1,756</b>	<b>1,891</b>	<b>1,928</b>	<b>1,990</b>	<b>2,023</b>	<b>2,106</b>	<b>2,388</b>	<b>2,506</b>
<i>Autres biens et services touristiques</i>	..	34.0	7.3	7.7	2.0	3.2	1.7	4.1	13.4	4.9
Recreation and entertainment	814	1,162	1,272	1,400	1,432	1,526	1,565	1,643	1,913	2,028
<i>Loisirs et spectacles</i>	..	42.8	9.5	10.1	2.3	6.6	2.6	5.0	16.4	6.0
Travel agency services	349	408	412	417	427	402	394	396	402	403
<i>Services d'agences de voyages</i>	..	16.9	1.0	1.2	2.4	-5.9	-2.0	0.5	1.5	0.2
Convention fees	59	67	72	74	69	62	64	67	73	75
<i>Frais de conférence</i>	..	13.6	7.5	2.8	-6.8	-10.1	3.2	4.7	9.0	2.7
<b>Total tourism commodities</b>	<b>15,766</b>	<b>17,043</b>	<b>18,506</b>	<b>19,893</b>	<b>19,768</b>	<b>18,096</b>	<b>18,468</b>	<b>18,335</b>	<b>18,913</b>	<b>19,092</b>
<i>Total, biens et services touristiques</i>	..	8.1	8.6	7.5	-0.6	-8.5	2.1	-0.7	3.2	0.9

**Table 13. Tourism Domestic Demand - Canada**  
**Tableau 13. Demande touristique intérieure - Canada**

Seasonally adjusted, millions of dollars and percentage change, preceding period

Données désaisonnalisées, millions de dollars et variation en pourcentage, période précédente

	Quarter / Trimestre								Year / Année		
	86 I	86 II	86 III	86 IV	87 I	87 II	87 III	87 IV	1985	1986	1987
<b>Transportation</b>	2,195	2,221	2,267	2,308	2,404	2,441	2,549	2,491	..	8,991	9,885
<b>Transport</b>	..	1.2	2.1	1.8	4.2	1.5	4.4	-2.3	..	..	9.9
Passenger air transport	974	1,004	1,030	1,022	1,060	1,088	1,146	1,057	..	4,030	4,351
Transport aérien de passagers	..	3.1	2.6	-0.8	3.7	2.6	5.3	-7.8	..	..	8.0
Passenger rail transport	24	25	25	23	20	20	22	22	..	97	84
Transport ferroviaire de passagers	..	4.2	0.0	-8.0	-13.0	0.0	10.0	0.0	..	..	-13.4
Interurban bus transport	67	69	72	74	75	79	86	83	..	282	323
Transport par autobus interurbain	..	3.0	4.3	2.8	1.4	5.3	8.9	-3.5	..	..	14.5
Vehicle rental	75	75	75	77	77	77	81	84	..	302	319
Location de véhicules	..	0.0	0.0	2.7	0.0	0.0	5.2	3.7	..	..	5.6
Vehicle repairs and parts	291	291	299	317	337	344	363	377	..	1,198	1,421
Réparations et pièces de véhicules	..	0.0	2.7	6.0	6.3	2.1	5.5	3.9	..	..	18.6
Vehicle fuel	654	648	652	677	712	707	721	737	..	2,631	2,877
Carburant de véhicules	..	-0.9	0.6	3.8	5.2	-0.7	2.0	2.2	..	..	9.4
Other transportation	110	109	114	118	123	126	130	131	..	451	510
Autres moyens de transport	..	-0.9	4.6	3.5	4.2	2.4	3.2	0.8	..	..	13.1
<b>Accommodation</b>	511	515	521	536	561	584	600	623	..	2,083	2,368
<b>Hébergement</b>	..	0.8	1.2	2.9	4.7	4.1	2.7	3.8	..	..	13.7
Hotels	352	354	360	374	392	406	420	447	..	1,440	1,665
Hôtels	..	0.6	1.7	3.9	4.8	3.6	3.4	6.4	..	..	15.6
Motels	106	106	104	104	108	106	107	105	..	420	426
Motels	..	0.0	-1.9	0.0	3.8	-1.9	0.9	-1.9	..	..	1.4
Other accommodation	53	55	57	58	61	72	73	71	..	223	277
Autres types d'hébergement	..	3.8	3.6	1.8	5.2	18.0	1.4	-2.7	..	..	24.2
<b>Food and beverage services</b>	844	854	870	902	942	974	997	1,003	..	3,470	3,916
<b>Restauration</b>	..	1.2	1.9	3.7	4.4	3.4	2.4	0.6	..	..	12.9
Meals, from accommodation services	159	161	164	168	170	175	178	177	..	652	700
Repas, services d'hébergement	..	1.3	1.9	2.4	1.2	2.9	1.7	-0.6	..	..	7.4
Meals, from food and beverage services	527	532	542	562	592	614	629	638	..	2,163	2,473
Repas, services de restauration	..	0.9	1.9	3.7	5.3	3.7	2.4	1.4	..	..	14.3
Alcohol, from accommodation services	48	48	50	53	57	60	61	60	..	199	238
Alcool, services d'hébergement	..	0.0	4.2	6.0	7.5	5.3	1.7	-1.6	..	..	19.6
Alcohol, from food and beverage services	75	76	77	79	82	84	85	86	..	307	337
Alcool, services de restauration	..	1.3	1.3	2.6	3.8	2.4	1.2	1.2	..	..	9.8
Meals and alcohol, from other industries	35	37	37	40	41	41	44	42	..	149	168
Repas et alcool, autres services	..	5.7	0.0	8.1	2.5	0.0	7.3	-4.5	..	..	12.8
<b>Other tourism commodities</b>	281	286	308	347	385	411	440	472	..	1,222	1,708
<b>Autres biens et services touristiques</b>	..	1.8	7.7	12.7	11.0	6.8	7.1	7.3	..	..	39.8
Recreation and entertainment	184	187	205	238	268	286	311	346	..	814	1,211
Loisirs et spectacles	..	1.6	9.6	16.1	12.6	6.7	8.7	11.3	..	..	48.8
Travel agency services	82	84	89	94	101	107	111	108	..	349	427
Services d'agences de voyages	..	2.4	6.0	5.6	7.4	5.9	3.7	-2.7	..	..	22.3
Convention fees	15	15	14	15	16	18	18	18	..	59	70
Frais de conférence	..	0.0	-6.7	7.1	6.7	12.5	0.0	0.0	..	..	18.6
<b>Total tourism commodities</b>	3,831	3,876	3,966	4,093	4,292	4,410	4,586	4,589	..	15,766	17,877
<b>Total, biens et services touristiques</b>	..	1.2	2.3	3.2	4.9	2.7	4.0	0.1	..	..	13.4



**Table 13. Tourism Domestic Demand - Canada**  
**Tableau 13. Demande touristique intérieure - Canada**

Seasonally adjusted, millions of dollars and percentage change, preceding period

Données désaisonnalisées, millions de dollars et variation en pourcentage, période précédente

	Quarter / Trimestre								Year / Année		
	88 I	88 II	88 III	88 IV	89 I	89 II	89 III	89 IV	1987	1988	1989
<b>Transportation</b>	<b>2,695</b>	<b>2,636</b>	<b>2,769</b>	<b>2,860</b>	<b>2,889</b>	<b>3,001</b>	<b>3,041</b>	<b>3,065</b>	<b>9,885</b>	<b>10,960</b>	<b>11,996</b>
<b>Transport</b>	<b>8.2</b>	<b>-2.2</b>	<b>5.0</b>	<b>3.3</b>	<b>1.0</b>	<b>3.9</b>	<b>1.3</b>	<b>0.8</b>	<b>9.9</b>	<b>10.9</b>	<b>9.5</b>
Passenger air transport	1,203	1,202	1,248	1,315	1,304	1,372	1,360	1,342	4,351	4,968	5,378
<i>Transport aérien de passagers</i>	<i>13.8</i>	<i>-0.1</i>	<i>3.8</i>	<i>5.4</i>	<i>-0.8</i>	<i>5.2</i>	<i>-0.9</i>	<i>-1.3</i>	<i>8.0</i>	<i>14.2</i>	<i>8.3</i>
Passenger rail transport	24	27	33	32	34	33	32	30	84	116	129
<i>Transport ferroviaire de passagers</i>	<i>9.1</i>	<i>12.5</i>	<i>22.2</i>	<i>-3.0</i>	<i>6.3</i>	<i>-2.9</i>	<i>-3.0</i>	<i>-6.3</i>	<i>-13.4</i>	<i>38.1</i>	<i>11.2</i>
Interurban bus transport	74	76	85	80	83	83	84	89	323	315	339
<i>Transport par autobus interurbain</i>	<i>-10.8</i>	<i>2.7</i>	<i>11.8</i>	<i>-5.9</i>	<i>3.8</i>	<i>0.0</i>	<i>1.2</i>	<i>6.0</i>	<i>14.5</i>	<i>-2.5</i>	<i>7.6</i>
Vehicle rental	88	88	95	97	99	102	107	108	319	368	416
<i>Location de véhicules</i>	<i>4.8</i>	<i>0.0</i>	<i>8.0</i>	<i>2.1</i>	<i>2.1</i>	<i>3.0</i>	<i>4.9</i>	<i>0.9</i>	<i>5.6</i>	<i>15.4</i>	<i>13.0</i>
Vehicle repairs and parts	398	381	406	412	417	426	438	441	1,421	1,597	1,722
<i>Réparations et pièces de véhicules</i>	<i>5.6</i>	<i>-4.3</i>	<i>6.6</i>	<i>1.5</i>	<i>1.2</i>	<i>2.2</i>	<i>2.8</i>	<i>0.7</i>	<i>18.6</i>	<i>12.4</i>	<i>7.8</i>
Vehicle fuel	778	731	761	784	806	836	869	893	2,877	3,054	3,404
<i>Carburant de véhicules</i>	<i>5.6</i>	<i>-6.0</i>	<i>4.1</i>	<i>3.0</i>	<i>2.8</i>	<i>3.7</i>	<i>3.9</i>	<i>2.8</i>	<i>9.4</i>	<i>6.2</i>	<i>11.5</i>
Other transportation	130	131	141	140	146	149	151	162	510	542	608
<i>Autres moyens de transport</i>	<i>-0.8</i>	<i>0.8</i>	<i>7.6</i>	<i>-0.7</i>	<i>4.3</i>	<i>2.1</i>	<i>1.3</i>	<i>7.3</i>	<i>13.1</i>	<i>6.3</i>	<i>12.2</i>
<b>Accommodation</b>	<b>648</b>	<b>669</b>	<b>676</b>	<b>707</b>	<b>720</b>	<b>737</b>	<b>783</b>	<b>793</b>	<b>2,368</b>	<b>2,700</b>	<b>3,033</b>
<b>Hébergement</b>	<b>4.0</b>	<b>3.2</b>	<b>1.0</b>	<b>4.6</b>	<b>1.8</b>	<b>2.4</b>	<b>6.2</b>	<b>1.3</b>	<b>13.7</b>	<b>14.0</b>	<b>12.3</b>
Hotels	462	476	483	519	505	517	556	547	1,665	1,940	2,125
<i>Hôtels</i>	<i>3.4</i>	<i>3.0</i>	<i>1.5</i>	<i>7.5</i>	<i>-2.7</i>	<i>2.4</i>	<i>7.5</i>	<i>-1.6</i>	<i>15.6</i>	<i>16.5</i>	<i>9.5</i>
Motels	116	113	117	109	129	135	135	144	426	455	543
<i>Motels</i>	<i>10.5</i>	<i>-2.6</i>	<i>3.5</i>	<i>-6.8</i>	<i>18.3</i>	<i>4.7</i>	<i>0.0</i>	<i>6.7</i>	<i>1.4</i>	<i>6.8</i>	<i>19.3</i>
Other accommodation	70	80	76	79	86	85	92	102	277	305	365
<i>Autres types d'hébergement</i>	<i>-1.4</i>	<i>14.3</i>	<i>-5.0</i>	<i>3.9</i>	<i>8.9</i>	<i>-1.2</i>	<i>8.2</i>	<i>10.9</i>	<i>24.2</i>	<i>10.1</i>	<i>19.7</i>
<b>Food and beverage services</b>	<b>993</b>	<b>1,007</b>	<b>1,049</b>	<b>1,136</b>	<b>1,202</b>	<b>1,284</b>	<b>1,334</b>	<b>1,327</b>	<b>3,916</b>	<b>4,185</b>	<b>5,147</b>
<b>Restauration</b>	<b>-1.0</b>	<b>1.4</b>	<b>4.2</b>	<b>8.3</b>	<b>5.8</b>	<b>6.8</b>	<b>3.9</b>	<b>-0.5</b>	<b>12.9</b>	<b>6.9</b>	<b>23.0</b>
Meals, from accommodation services	168	169	171	174	173	175	178	175	700	682	701
<i>Repas, services d'hébergement</i>	<i>-5.1</i>	<i>0.6</i>	<i>1.2</i>	<i>1.8</i>	<i>-0.6</i>	<i>1.2</i>	<i>1.7</i>	<i>-1.7</i>	<i>7.4</i>	<i>-2.6</i>	<i>2.8</i>
Meals, from food and beverage services	640	655	688	755	811	876	914	911	2,473	2,738	3,512
<i>Repas, services de restauration</i>	<i>0.3</i>	<i>2.3</i>	<i>5.0</i>	<i>9.7</i>	<i>7.4</i>	<i>8.0</i>	<i>4.3</i>	<i>-0.3</i>	<i>14.3</i>	<i>10.7</i>	<i>28.3</i>
Alcohol, from accommodation services	56	54	55	57	59	61	63	62	238	222	245
<i>Alcool, services d'hébergement</i>	<i>-6.7</i>	<i>-3.6</i>	<i>1.9</i>	<i>3.6</i>	<i>3.5</i>	<i>3.4</i>	<i>3.3</i>	<i>-1.6</i>	<i>19.6</i>	<i>-6.7</i>	<i>10.4</i>
Alcohol, from food and beverage services	86	87	91	101	107	117	122	122	337	365	468
<i>Alcool, services de restauration</i>	<i>0.0</i>	<i>1.2</i>	<i>4.6</i>	<i>11.0</i>	<i>5.9</i>	<i>9.3</i>	<i>4.3</i>	<i>0.0</i>	<i>9.8</i>	<i>8.3</i>	<i>28.2</i>
Meals and alcohol, from other industries	43	42	44	49	52	55	57	57	168	178	221
<i>Repas et alcool, autres services</i>	<i>2.4</i>	<i>-2.3</i>	<i>4.8</i>	<i>11.4</i>	<i>6.1</i>	<i>5.8</i>	<i>3.6</i>	<i>0.0</i>	<i>12.8</i>	<i>6.0</i>	<i>24.2</i>
<b>Other tourism commodities</b>	<b>467</b>	<b>444</b>	<b>464</b>	<b>545</b>	<b>522</b>	<b>545</b>	<b>546</b>	<b>543</b>	<b>1,708</b>	<b>1,920</b>	<b>2,156</b>
<b>Autres biens et services touristiques</b>	<b>-1.1</b>	<b>-4.9</b>	<b>4.5</b>	<b>17.5</b>	<b>-4.2</b>	<b>4.4</b>	<b>0.2</b>	<b>-0.5</b>	<b>39.8</b>	<b>12.4</b>	<b>12.3</b>
Recreation and entertainment	339	315	335	400	385	403	402	396	1,211	1,389	1,586
<i>Loisirs et spectacles</i>	<i>-2.0</i>	<i>-7.1</i>	<i>6.3</i>	<i>19.4</i>	<i>-3.8</i>	<i>4.7</i>	<i>-0.2</i>	<i>-1.5</i>	<i>48.8</i>	<i>14.7</i>	<i>14.2</i>
Travel agency services	111	111	112	119	116	123	124	123	427	453	486
<i>Services d'agences de voyages</i>	<i>2.8</i>	<i>0.0</i>	<i>0.9</i>	<i>6.3</i>	<i>-2.5</i>	<i>6.0</i>	<i>0.8</i>	<i>-0.8</i>	<i>22.3</i>	<i>6.1</i>	<i>7.3</i>
Convention fees	17	18	17	26	21	19	20	24	70	78	84
<i>Frais de conférence</i>	<i>-5.6</i>	<i>5.9</i>	<i>-5.6</i>	<i>52.9</i>	<i>-19.2</i>	<i>-9.5</i>	<i>5.3</i>	<i>20.0</i>	<i>18.6</i>	<i>11.4</i>	<i>7.7</i>
<b>Total tourism commodities</b>	<b>4,803</b>	<b>4,756</b>	<b>4,958</b>	<b>5,248</b>	<b>5,333</b>	<b>5,567</b>	<b>5,704</b>	<b>5,728</b>	<b>17,877</b>	<b>19,765</b>	<b>22,332</b>
<b>Total, biens et services touristiques</b>	<b>4.7</b>	<b>-1.0</b>	<b>4.2</b>	<b>5.8</b>	<b>1.6</b>	<b>4.4</b>	<b>2.5</b>	<b>0.4</b>	<b>13.4</b>	<b>10.6</b>	<b>13.0</b>

**Table 13. Tourism Domestic Demand - Canada**  
**Tableau 13. Demande touristique intérieure - Canada**

Seasonally adjusted, millions of dollars and percentage change, preceding period

Données désaisonnalisées, millions de dollars et variation en pourcentage, période précédente

	Quarter / Trimestre								Year / Année		
	90 I	90 II	90 III	90 IV	91 I	91 II	91 III	91 IV	1989	1990	1991
<b>Transportation</b>	<b>3,125</b>	<b>3,260</b>	<b>3,260</b>	<b>3,268</b>	<b>3,131</b>	<b>3,174</b>	<b>3,047</b>	<b>3,096</b>	<b>11,996</b>	<b>12,913</b>	<b>12,448</b>
<i>Transport</i>	<i>2.0</i>	<i>4.3</i>	<i>0.0</i>	<i>0.2</i>	<i>-4.2</i>	<i>1.4</i>	<i>-4.0</i>	<i>1.6</i>	<i>9.5</i>	<i>7.6</i>	<i>-3.6</i>
Passenger air transport	1,460	1,456	1,469	1,464	1,393	1,375	1,357	1,385	5,378	5,849	5,510
<i>Transport aérien de passagers</i>	<i>8.8</i>	<i>-0.3</i>	<i>0.9</i>	<i>-0.3</i>	<i>-4.8</i>	<i>-1.3</i>	<i>-1.3</i>	<i>2.1</i>	<i>8.3</i>	<i>8.8</i>	<i>-5.8</i>
Passenger rail transport	25	20	15	19	19	19	19	21	129	79	78
<i>Transport ferroviaire de passagers</i>	<i>-16.7</i>	<i>-20.0</i>	<i>-25.0</i>	<i>26.7</i>	<i>0.0</i>	<i>0.0</i>	<i>0.0</i>	<i>10.5</i>	<i>11.2</i>	<i>-38.8</i>	<i>-1.3</i>
Interurban bus transport	90	82	71	90	85	81	74	84	339	333	324
<i>Transport par autobus interurbain</i>	<i>1.1</i>	<i>-8.9</i>	<i>-13.4</i>	<i>26.8</i>	<i>-5.6</i>	<i>-4.7</i>	<i>-8.6</i>	<i>13.5</i>	<i>7.6</i>	<i>-1.8</i>	<i>-2.7</i>
Vehicle rental	103	109	114	122	126	131	132	134	416	448	523
<i>Location de véhicules</i>	<i>-4.6</i>	<i>5.8</i>	<i>4.6</i>	<i>7.0</i>	<i>3.3</i>	<i>4.0</i>	<i>0.8</i>	<i>1.5</i>	<i>13.0</i>	<i>7.7</i>	<i>16.7</i>
Vehicle repairs and parts	420	460	455	446	429	450	415	411	1,722	1,781	1,705
<i>Réparations et pièces de véhicules</i>	<i>-4.8</i>	<i>9.5</i>	<i>-1.1</i>	<i>-2.0</i>	<i>-3.8</i>	<i>4.9</i>	<i>-7.8</i>	<i>-1.0</i>	<i>7.8</i>	<i>3.4</i>	<i>-4.3</i>
Vehicle fuel	863	973	984	954	916	961	900	893	3,404	3,774	3,670
<i>Carburant de véhicules</i>	<i>-3.4</i>	<i>12.7</i>	<i>1.1</i>	<i>-3.0</i>	<i>-4.0</i>	<i>4.9</i>	<i>-6.3</i>	<i>-0.8</i>	<i>11.5</i>	<i>10.9</i>	<i>-2.8</i>
Other transportation	164	160	152	173	163	157	150	168	608	649	638
<i>Autres moyens de transport</i>	<i>1.2</i>	<i>-2.4</i>	<i>-5.0</i>	<i>13.8</i>	<i>-5.8</i>	<i>-3.7</i>	<i>-4.5</i>	<i>12.0</i>	<i>12.2</i>	<i>6.7</i>	<i>-1.7</i>
<b>Accommodation</b>	<b>850</b>	<b>868</b>	<b>955</b>	<b>853</b>	<b>886</b>	<b>892</b>	<b>877</b>	<b>864</b>	<b>3,033</b>	<b>3,526</b>	<b>3,519</b>
<i>Hébergement</i>	<i>7.2</i>	<i>2.1</i>	<i>10.0</i>	<i>-10.7</i>	<i>3.9</i>	<i>0.7</i>	<i>-1.7</i>	<i>-1.5</i>	<i>12.3</i>	<i>16.3</i>	<i>-0.2</i>
Hotels	575	599	688	551	610	601	589	590	2,125	2,413	2,390
<i>Hôtels</i>	<i>5.1</i>	<i>4.2</i>	<i>14.9</i>	<i>-19.9</i>	<i>10.7</i>	<i>-1.5</i>	<i>-2.0</i>	<i>0.2</i>	<i>9.5</i>	<i>13.6</i>	<i>-1.0</i>
Motels	160	173	153	175	157	166	173	166	543	661	662
<i>Motels</i>	<i>11.1</i>	<i>8.1</i>	<i>-11.6</i>	<i>14.4</i>	<i>-10.3</i>	<i>5.7</i>	<i>4.2</i>	<i>-4.0</i>	<i>19.3</i>	<i>21.7</i>	<i>0.2</i>
Other accommodation	115	96	114	127	119	125	115	108	365	452	467
<i>Autres types d'hébergement</i>	<i>12.7</i>	<i>-16.5</i>	<i>18.8</i>	<i>11.4</i>	<i>-6.3</i>	<i>5.0</i>	<i>-8.0</i>	<i>-6.1</i>	<i>19.7</i>	<i>23.8</i>	<i>3.3</i>
<b>Food and beverage services</b>	<b>1,263</b>	<b>1,278</b>	<b>1,267</b>	<b>1,203</b>	<b>1,182</b>	<b>1,157</b>	<b>1,149</b>	<b>1,151</b>	<b>5,147</b>	<b>5,011</b>	<b>4,639</b>
<i>Restauration</i>	<i>-4.8</i>	<i>1.2</i>	<i>-0.9</i>	<i>-5.1</i>	<i>-1.7</i>	<i>-2.1</i>	<i>-0.7</i>	<i>0.2</i>	<i>23.0</i>	<i>-2.6</i>	<i>-7.4</i>
Meals, from accommodation services	168	160	159	152	148	138	130	135	701	639	551
<i>Repas, services d'hébergement</i>	<i>-4.0</i>	<i>-4.8</i>	<i>-0.6</i>	<i>-4.4</i>	<i>-2.6</i>	<i>-6.8</i>	<i>-5.8</i>	<i>3.8</i>	<i>2.8</i>	<i>-8.8</i>	<i>-13.8</i>
Meals, from food and beverage services	868	885	877	833	817	805	808	807	3,512	3,463	3,237
<i>Repas, services de restauration</i>	<i>-4.7</i>	<i>2.0</i>	<i>-0.9</i>	<i>-5.0</i>	<i>-1.9</i>	<i>-1.5</i>	<i>0.4</i>	<i>-0.1</i>	<i>28.3</i>	<i>-1.4</i>	<i>-6.5</i>
Alcohol, from accommodation services	59	57	58	56	58	56	54	54	245	230	222
<i>Alcool, services d'hébergement</i>	<i>-4.8</i>	<i>-3.4</i>	<i>1.8</i>	<i>-3.4</i>	<i>3.6</i>	<i>-3.4</i>	<i>-3.6</i>	<i>0.0</i>	<i>10.4</i>	<i>-6.1</i>	<i>-3.5</i>
Alcohol, from food and beverage services	114	120	118	110	108	108	108	105	468	462	429
<i>Alcool, services de restauration</i>	<i>-6.6</i>	<i>5.3</i>	<i>-1.7</i>	<i>-6.8</i>	<i>-1.8</i>	<i>0.0</i>	<i>0.0</i>	<i>-2.8</i>	<i>28.2</i>	<i>-1.3</i>	<i>-7.1</i>
Meals and alcohol, from other industries	54	56	55	52	51	50	49	50	221	217	200
<i>Repas et alcool, autres services</i>	<i>-5.3</i>	<i>3.7</i>	<i>-1.8</i>	<i>-5.5</i>	<i>-1.9</i>	<i>-2.0</i>	<i>-2.0</i>	<i>2.0</i>	<i>24.2</i>	<i>-1.8</i>	<i>-7.8</i>
<b>Other tourism commodities</b>	<b>561</b>	<b>620</b>	<b>587</b>	<b>510</b>	<b>614</b>	<b>639</b>	<b>622</b>	<b>573</b>	<b>2,156</b>	<b>2,278</b>	<b>2,448</b>
<i>Autres biens et services touristiques</i>	<i>3.3</i>	<i>10.5</i>	<i>-5.3</i>	<i>-13.1</i>	<i>20.4</i>	<i>4.1</i>	<i>-2.7</i>	<i>-7.9</i>	<i>12.3</i>	<i>5.7</i>	<i>7.5</i>
Recreation and entertainment	413	468	435	356	464	489	476	417	1,586	1,672	1,846
<i>Loisirs et spectacles</i>	<i>4.3</i>	<i>13.3</i>	<i>-7.1</i>	<i>-18.2</i>	<i>30.3</i>	<i>5.4</i>	<i>-2.7</i>	<i>-12.4</i>	<i>14.2</i>	<i>5.4</i>	<i>10.4</i>
Travel agency services	129	130	131	134	130	130	128	137	486	524	525
<i>Services d'agences de voyages</i>	<i>4.9</i>	<i>0.8</i>	<i>0.8</i>	<i>2.3</i>	<i>-3.0</i>	<i>0.0</i>	<i>-1.5</i>	<i>7.0</i>	<i>7.3</i>	<i>7.8</i>	<i>0.2</i>
Convention fees	19	22	21	20	20	20	18	19	84	82	77
<i>Frais de conférence</i>	<i>-20.8</i>	<i>15.8</i>	<i>-4.5</i>	<i>-4.8</i>	<i>0.0</i>	<i>0.0</i>	<i>-10.0</i>	<i>5.6</i>	<i>7.7</i>	<i>-2.4</i>	<i>-6.1</i>
<b>Total tourism commodities</b>	<b>5,799</b>	<b>6,026</b>	<b>6,069</b>	<b>5,834</b>	<b>5,813</b>	<b>5,862</b>	<b>5,695</b>	<b>5,684</b>	<b>22,332</b>	<b>23,728</b>	<b>23,054</b>
<i>Total, biens et services touristiques</i>	<i>1.2</i>	<i>3.9</i>	<i>0.7</i>	<i>-3.9</i>	<i>-0.4</i>	<i>0.8</i>	<i>-2.8</i>	<i>-0.2</i>	<i>13.0</i>	<i>6.3</i>	<i>-2.8</i>

**Table 13. Tourism Domestic Demand - Canada**  
**Tableau 13. Demande touristique intérieure - Canada**

Seasonally adjusted, millions of dollars and percentage change, preceding period

Données désaisonnalisées, millions de dollars et variation en pourcentage, période précédente

	Quarter / Trimestre								Year / Année		
	92 I	92 II	92 III	92 IV	93 I	93 II	93 III	93 IV	1991	1992	1993
<b>Transportation</b>	<b>3,087</b>	<b>3,210</b>	<b>3,049</b>	<b>3,031</b>	<b>3,021</b>	<b>3,046</b>	<b>3,012</b>	<b>3,061</b>	<b>12,448</b>	<b>12,377</b>	<b>12,140</b>
<i>Transport</i>	<i>-0.3</i>	<i>4.0</i>	<i>-5.0</i>	<i>-0.6</i>	<i>-0.3</i>	<i>0.8</i>	<i>-1.1</i>	<i>1.6</i>	<i>-3.6</i>	<i>-0.6</i>	<i>-1.9</i>
Passenger air transport	1,347	1,372	1,411	1,351	1,282	1,264	1,262	1,292	5,510	5,481	5,100
<i>Transport aérien de passagers</i>	<i>-2.7</i>	<i>1.9</i>	<i>2.8</i>	<i>-4.3</i>	<i>-5.1</i>	<i>-1.4</i>	<i>-0.2</i>	<i>2.4</i>	<i>-5.8</i>	<i>-0.5</i>	<i>-7.0</i>
Passenger rail transport	21	20	20	21	22	21	21	21	78	82	85
<i>Transport ferroviaire de passagers</i>	<i>0.0</i>	<i>-4.8</i>	<i>0.0</i>	<i>5.0</i>	<i>4.8</i>	<i>-4.5</i>	<i>0.0</i>	<i>0.0</i>	<i>-1.3</i>	<i>5.1</i>	<i>3.7</i>
Interurban bus transport	81	76	71	73	69	64	61	59	324	301	253
<i>Transport par autobus interurbain</i>	<i>-3.6</i>	<i>-6.2</i>	<i>-6.6</i>	<i>2.8</i>	<i>-5.5</i>	<i>-7.2</i>	<i>-4.7</i>	<i>-3.3</i>	<i>-2.7</i>	<i>-7.1</i>	<i>-15.9</i>
Vehicle rental	130	126	121	131	138	142	144	151	523	508	575
<i>Location de véhicules</i>	<i>-3.0</i>	<i>-3.1</i>	<i>-4.0</i>	<i>8.3</i>	<i>5.3</i>	<i>2.9</i>	<i>1.4</i>	<i>4.9</i>	<i>16.7</i>	<i>-2.9</i>	<i>13.2</i>
Vehicle repairs and parts	422	455	392	407	431	454	446	455	1,705	1,676	1,786
<i>Réparations et pièces de véhicules</i>	<i>2.7</i>	<i>7.8</i>	<i>-13.8</i>	<i>3.8</i>	<i>5.9</i>	<i>5.3</i>	<i>-1.8</i>	<i>2.0</i>	<i>-4.3</i>	<i>-1.7</i>	<i>6.6</i>
Vehicle fuel	926	998	867	885	919	941	919	923	3,670	3,676	3,702
<i>Carburant de véhicules</i>	<i>3.7</i>	<i>7.8</i>	<i>-13.1</i>	<i>2.1</i>	<i>3.8</i>	<i>2.4</i>	<i>-2.3</i>	<i>0.4</i>	<i>-2.8</i>	<i>0.2</i>	<i>0.7</i>
Other transportation	160	163	167	163	160	160	159	160	638	653	639
<i>Autres moyens de transport</i>	<i>-4.8</i>	<i>1.9</i>	<i>2.5</i>	<i>-2.4</i>	<i>-1.8</i>	<i>0.0</i>	<i>-0.6</i>	<i>0.6</i>	<i>-1.7</i>	<i>2.4</i>	<i>-2.1</i>
<b>Accommodation</b>	<b>884</b>	<b>950</b>	<b>859</b>	<b>927</b>	<b>933</b>	<b>960</b>	<b>931</b>	<b>960</b>	<b>3,519</b>	<b>3,620</b>	<b>3,784</b>
<i>Hébergement</i>	<i>2.3</i>	<i>7.5</i>	<i>-9.6</i>	<i>7.9</i>	<i>0.6</i>	<i>2.9</i>	<i>-3.0</i>	<i>3.1</i>	<i>-0.2</i>	<i>2.9</i>	<i>4.5</i>
Hotels	619	623	531	672	640	641	612	664	2,390	2,445	2,557
<i>Hôtels</i>	<i>4.9</i>	<i>0.6</i>	<i>-14.8</i>	<i>26.6</i>	<i>-4.8</i>	<i>0.2</i>	<i>-4.5</i>	<i>8.5</i>	<i>-1.0</i>	<i>2.3</i>	<i>4.6</i>
Motels	144	163	203	166	163	171	184	174	662	676	692
<i>Motels</i>	<i>-13.3</i>	<i>13.2</i>	<i>24.5</i>	<i>-18.2</i>	<i>-1.8</i>	<i>4.9</i>	<i>7.6</i>	<i>-5.4</i>	<i>0.2</i>	<i>2.1</i>	<i>2.4</i>
Other accommodation	121	164	125	89	130	148	135	122	467	499	535
<i>Autres types d'hébergement</i>	<i>12.0</i>	<i>35.5</i>	<i>-23.8</i>	<i>-28.8</i>	<i>46.1</i>	<i>13.8</i>	<i>-8.8</i>	<i>-9.6</i>	<i>3.3</i>	<i>6.9</i>	<i>7.2</i>
<b>Food and beverage services</b>	<b>1,211</b>	<b>1,186</b>	<b>1,194</b>	<b>1,199</b>	<b>1,239</b>	<b>1,233</b>	<b>1,222</b>	<b>1,254</b>	<b>4,639</b>	<b>4,790</b>	<b>4,948</b>
<i>Restauration</i>	<i>5.2</i>	<i>-2.1</i>	<i>0.7</i>	<i>0.4</i>	<i>3.3</i>	<i>-0.5</i>	<i>-0.9</i>	<i>2.6</i>	<i>-7.4</i>	<i>3.3</i>	<i>3.3</i>
Meals, from accommodation services	151	147	130	139	143	140	136	138	551	567	557
<i>Repas, services d'hébergement</i>	<i>11.9</i>	<i>-2.6</i>	<i>-11.6</i>	<i>6.9</i>	<i>2.9</i>	<i>-2.1</i>	<i>-2.9</i>	<i>1.5</i>	<i>-13.8</i>	<i>2.9</i>	<i>-1.8</i>
Meals, from food and beverage services	841	825	853	846	874	869	865	888	3,237	3,365	3,496
<i>Repas, services de restauration</i>	<i>4.2</i>	<i>-1.9</i>	<i>3.4</i>	<i>-0.8</i>	<i>3.3</i>	<i>-0.6</i>	<i>-0.5</i>	<i>2.7</i>	<i>-6.5</i>	<i>4.0</i>	<i>3.9</i>
Alcohol, from accommodation services	59	56	49	53	54	53	51	53	222	217	211
<i>Alcool, services d'hébergement</i>	<i>9.3</i>	<i>-5.1</i>	<i>-12.5</i>	<i>8.2</i>	<i>1.9</i>	<i>-1.9</i>	<i>-3.8</i>	<i>3.9</i>	<i>-3.5</i>	<i>-2.3</i>	<i>-2.8</i>
Alcohol, from food and beverage services	108	107	110	110	116	117	117	120	429	435	470
<i>Alcool, services de restauration</i>	<i>2.9</i>	<i>-0.9</i>	<i>2.8</i>	<i>0.0</i>	<i>5.5</i>	<i>0.9</i>	<i>0.0</i>	<i>2.6</i>	<i>-7.1</i>	<i>1.4</i>	<i>8.0</i>
Meals and alcohol, from other industries	52	51	52	51	52	54	53	55	200	206	214
<i>Repas et alcool, autres services</i>	<i>4.0</i>	<i>-1.9</i>	<i>2.0</i>	<i>-1.9</i>	<i>2.0</i>	<i>3.8</i>	<i>-1.9</i>	<i>3.8</i>	<i>-7.8</i>	<i>3.0</i>	<i>3.9</i>
<b>Other tourism commodities</b>	<b>642</b>	<b>624</b>	<b>619</b>	<b>600</b>	<b>634</b>	<b>646</b>	<b>658</b>	<b>673</b>	<b>2,448</b>	<b>2,485</b>	<b>2,611</b>
<i>Autres biens et services touristiques</i>	<i>12.0</i>	<i>-2.8</i>	<i>-0.8</i>	<i>-3.1</i>	<i>5.7</i>	<i>1.9</i>	<i>1.9</i>	<i>2.3</i>	<i>7.5</i>	<i>1.5</i>	<i>5.1</i>
Recreation and entertainment	492	474	465	446	481	489	500	514	1,846	1,877	1,984
<i>Loisirs et spectacles</i>	<i>18.0</i>	<i>-3.7</i>	<i>-1.9</i>	<i>-4.1</i>	<i>7.8</i>	<i>1.7</i>	<i>2.2</i>	<i>2.8</i>	<i>10.4</i>	<i>1.7</i>	<i>5.7</i>
Travel agency services	129	130	134	134	135	135	135	135	525	527	540
<i>Services d'agences de voyages</i>	<i>-5.8</i>	<i>0.8</i>	<i>3.1</i>	<i>0.0</i>	<i>0.7</i>	<i>0.0</i>	<i>0.0</i>	<i>0.0</i>	<i>0.2</i>	<i>0.4</i>	<i>2.5</i>
Convention fees	21	20	20	20	18	22	23	24	77	81	87
<i>Frais de conférence</i>	<i>10.5</i>	<i>-4.8</i>	<i>0.0</i>	<i>0.0</i>	<i>-10.0</i>	<i>22.2</i>	<i>4.5</i>	<i>4.3</i>	<i>-6.1</i>	<i>5.2</i>	<i>7.4</i>
<b>Total tourism commodities</b>	<b>5,824</b>	<b>5,970</b>	<b>5,721</b>	<b>5,757</b>	<b>5,827</b>	<b>5,885</b>	<b>5,823</b>	<b>5,948</b>	<b>23,054</b>	<b>23,272</b>	<b>23,483</b>
<i>Total, biens et services touristiques</i>	<i>2.5</i>	<i>2.5</i>	<i>-4.2</i>	<i>0.6</i>	<i>1.2</i>	<i>1.0</i>	<i>-1.1</i>	<i>2.1</i>	<i>-2.8</i>	<i>0.9</i>	<i>0.9</i>



**Table 13. Tourism Domestic Demand - Canada**  
**Tableau 13. Demande touristique intérieure - Canada**

Seasonally adjusted, millions of dollars and percentage change, preceding period

Données désaisonnalisées, millions de dollars et variation en pourcentage, période précédente

	Quarter / Trimestre								Year / Année		
	94 I	94 II	94 III	94 IV	95 I	95 II	95 III	95 IV	1993	1994	1995
<b>Transportation</b>	<b>3,111</b>	<b>3,069</b>	<b>3,191</b>	<b>3,268</b>	<b>3,291</b>	<b>3,272</b>	<b>3,417</b>	<b>3,306</b>	<b>12,140</b>	<b>12,639</b>	<b>13,286</b>
<i>Transport</i>	<i>1.6</i>	<i>-1.4</i>	<i>4.0</i>	<i>2.4</i>	<i>0.7</i>	<i>-0.6</i>	<i>4.4</i>	<i>-3.2</i>	<i>-1.9</i>	<i>4.1</i>	<i>5.1</i>
Passenger air transport	1,322	1,326	1,334	1,427	1,470	1,488	1,561	1,456	5,100	5,409	5,975
<i>Transport aérien de passagers</i>	<i>2.3</i>	<i>0.3</i>	<i>0.6</i>	<i>7.0</i>	<i>3.0</i>	<i>1.2</i>	<i>4.9</i>	<i>-6.7</i>	<i>-7.0</i>	<i>6.1</i>	<i>10.5</i>
Passenger rail transport	22	21	20	18	18	18	17	16	85	81	69
<i>Transport ferroviaire de passagers</i>	<i>4.8</i>	<i>-4.5</i>	<i>-4.8</i>	<i>-10.0</i>	<i>0.0</i>	<i>0.0</i>	<i>-5.6</i>	<i>-5.9</i>	<i>3.7</i>	<i>-4.7</i>	<i>-14.8</i>
Interurban bus transport	60	61	58	53	56	57	55	52	253	232	220
<i>Transport par autobus interurbain</i>	<i>1.7</i>	<i>1.7</i>	<i>-4.9</i>	<i>-8.6</i>	<i>5.7</i>	<i>1.8</i>	<i>-3.5</i>	<i>-5.5</i>	<i>-15.9</i>	<i>-8.3</i>	<i>-5.2</i>
Vehicle rental	158	160	159	160	164	165	163	163	575	637	655
<i>Location de véhicules</i>	<i>4.6</i>	<i>1.3</i>	<i>-0.6</i>	<i>0.6</i>	<i>2.5</i>	<i>0.6</i>	<i>-1.2</i>	<i>0.0</i>	<i>13.2</i>	<i>10.8</i>	<i>2.8</i>
Vehicle repairs and parts	465	458	497	496	489	483	502	501	1,786	1,916	1,975
<i>Réparations et pièces de véhicules</i>	<i>2.2</i>	<i>-1.5</i>	<i>8.5</i>	<i>-0.2</i>	<i>-1.4</i>	<i>-1.2</i>	<i>3.9</i>	<i>-0.2</i>	<i>6.6</i>	<i>7.3</i>	<i>3.1</i>
Vehicle fuel	923	886	969	963	940	912	972	971	3,702	3,741	3,795
<i>Carburant de véhicules</i>	<i>0.0</i>	<i>-4.0</i>	<i>9.4</i>	<i>-0.6</i>	<i>-2.4</i>	<i>-3.0</i>	<i>6.6</i>	<i>-0.1</i>	<i>0.7</i>	<i>1.1</i>	<i>1.4</i>
Other transportation	161	157	154	151	154	149	147	147	639	623	597
<i>Autres moyens de transport</i>	<i>0.6</i>	<i>-2.5</i>	<i>-1.9</i>	<i>-1.9</i>	<i>2.0</i>	<i>-3.2</i>	<i>-1.3</i>	<i>0.0</i>	<i>-2.1</i>	<i>-2.5</i>	<i>-4.2</i>
<b>Accommodation</b>	<b>980</b>	<b>975</b>	<b>998</b>	<b>983</b>	<b>991</b>	<b>990</b>	<b>999</b>	<b>984</b>	<b>3,784</b>	<b>3,936</b>	<b>3,964</b>
<i>Hébergement</i>	<i>2.1</i>	<i>-0.5</i>	<i>2.4</i>	<i>-1.5</i>	<i>0.8</i>	<i>-0.1</i>	<i>0.9</i>	<i>-1.5</i>	<i>4.5</i>	<i>4.0</i>	<i>0.7</i>
Hotels	668	668	677	642	671	676	671	648	2,557	2,655	2,666
<i>Hôtels</i>	<i>0.6</i>	<i>0.0</i>	<i>1.3</i>	<i>-5.2</i>	<i>4.5</i>	<i>0.7</i>	<i>-0.7</i>	<i>-3.4</i>	<i>4.6</i>	<i>3.8</i>	<i>0.4</i>
Motels	176	183	180	188	180	183	181	184	692	727	728
<i>Motels</i>	<i>1.1</i>	<i>4.0</i>	<i>-1.6</i>	<i>4.4</i>	<i>-4.3</i>	<i>1.7</i>	<i>-1.1</i>	<i>1.7</i>	<i>2.4</i>	<i>5.1</i>	<i>0.1</i>
Other accommodation	136	124	141	153	140	131	147	152	535	554	570
<i>Autres types d'hébergement</i>	<i>11.5</i>	<i>-8.8</i>	<i>13.7</i>	<i>8.5</i>	<i>-8.5</i>	<i>-6.4</i>	<i>12.2</i>	<i>3.4</i>	<i>7.2</i>	<i>3.6</i>	<i>2.9</i>
<b>Food and beverage services</b>	<b>1,248</b>	<b>1,258</b>	<b>1,232</b>	<b>1,326</b>	<b>1,316</b>	<b>1,325</b>	<b>1,323</b>	<b>1,367</b>	<b>4,948</b>	<b>5,064</b>	<b>5,331</b>
<i>Restauration</i>	<i>-0.5</i>	<i>0.8</i>	<i>-2.1</i>	<i>7.6</i>	<i>-0.8</i>	<i>0.7</i>	<i>-0.2</i>	<i>3.3</i>	<i>3.3</i>	<i>2.3</i>	<i>5.3</i>
Meals, from accommodation services	136	140	146	143	140	142	144	142	557	565	568
<i>Repas, services d'hébergement</i>	<i>-1.4</i>	<i>2.9</i>	<i>4.3</i>	<i>-2.1</i>	<i>-2.1</i>	<i>1.4</i>	<i>1.4</i>	<i>-1.4</i>	<i>-1.8</i>	<i>1.4</i>	<i>0.5</i>
Meals, from food and beverage services	887	889	862	947	944	952	949	988	3,496	3,585	3,833
<i>Repas, services de restauration</i>	<i>-0.1</i>	<i>0.2</i>	<i>-3.0</i>	<i>9.9</i>	<i>-0.3</i>	<i>0.8</i>	<i>-0.3</i>	<i>4.1</i>	<i>3.9</i>	<i>2.5</i>	<i>6.9</i>
Alcohol, from accommodation services	52	54	56	55	55	55	56	56	211	217	222
<i>Alcool, services d'hébergement</i>	<i>-1.9</i>	<i>3.8</i>	<i>3.7</i>	<i>-1.8</i>	<i>0.0</i>	<i>0.0</i>	<i>1.8</i>	<i>0.0</i>	<i>-2.8</i>	<i>2.8</i>	<i>2.3</i>
Alcohol, from food and beverage services	120	119	115	124	120	120	118	123	470	478	481
<i>Alcool, services de restauration</i>	<i>0.0</i>	<i>-0.8</i>	<i>-3.4</i>	<i>7.8</i>	<i>-3.2</i>	<i>0.0</i>	<i>-1.7</i>	<i>4.2</i>	<i>8.0</i>	<i>1.7</i>	<i>0.6</i>
Meals and alcohol, from other industries	53	56	53	57	57	56	56	58	214	219	227
<i>Repas et alcool, autres services</i>	<i>-3.6</i>	<i>5.7</i>	<i>-5.4</i>	<i>7.5</i>	<i>0.0</i>	<i>-1.8</i>	<i>0.0</i>	<i>3.6</i>	<i>3.9</i>	<i>2.3</i>	<i>3.7</i>
<b>Other tourism commodities</b>	<b>706</b>	<b>735</b>	<b>769</b>	<b>780</b>	<b>780</b>	<b>792</b>	<b>804</b>	<b>798</b>	<b>2,611</b>	<b>2,990</b>	<b>3,174</b>
<i>Autres biens et services touristiques</i>	<i>4.9</i>	<i>4.1</i>	<i>4.6</i>	<i>1.4</i>	<i>0.0</i>	<i>1.5</i>	<i>1.5</i>	<i>-0.7</i>	<i>5.1</i>	<i>14.5</i>	<i>6.2</i>
Recreation and entertainment	546	572	605	612	613	622	632	631	1,984	2,335	2,498
<i>Loisirs et spectacles</i>	<i>6.2</i>	<i>4.8</i>	<i>5.8</i>	<i>1.2</i>	<i>0.2</i>	<i>1.5</i>	<i>1.6</i>	<i>-0.2</i>	<i>5.7</i>	<i>17.7</i>	<i>7.0</i>
Travel agency services	137	139	138	144	141	144	148	141	540	558	574
<i>Services d'agences de voyages</i>	<i>1.5</i>	<i>1.5</i>	<i>-0.7</i>	<i>4.3</i>	<i>-2.1</i>	<i>2.1</i>	<i>2.8</i>	<i>-4.7</i>	<i>2.5</i>	<i>3.3</i>	<i>2.9</i>
Convention fees	23	24	26	24	26	26	24	26	87	97	102
<i>Frais de conférence</i>	<i>-4.2</i>	<i>4.3</i>	<i>8.3</i>	<i>-7.7</i>	<i>8.3</i>	<i>0.0</i>	<i>-7.7</i>	<i>8.3</i>	<i>7.4</i>	<i>11.5</i>	<i>5.2</i>
<b>Total tourism commodities</b>	<b>6,045</b>	<b>6,037</b>	<b>6,190</b>	<b>6,357</b>	<b>6,378</b>	<b>6,379</b>	<b>6,543</b>	<b>6,455</b>	<b>23,483</b>	<b>24,629</b>	<b>25,755</b>
<i>Total, biens et services touristiques</i>	<i>1.6</i>	<i>-0.1</i>	<i>2.5</i>	<i>2.7</i>	<i>0.3</i>	<i>0.0</i>	<i>2.6</i>	<i>-1.3</i>	<i>0.9</i>	<i>4.9</i>	<i>4.6</i>

**Table 14. Tourism Domestic Demand - Canada**  
**Tableau 14. Demande touristique intérieure - Canada**

Not seasonally adjusted, millions of dollars and percentage change, preceding year

Données non désaisonnalisées, millions de dollars et variation en pourcentage, année précédente

	Quarter / Trimestre								Year / Année		
	86 I	86 II	86 III	86 IV	87 I	87 II	87 III	87 IV	1985	1986	1987
<b>Transportation</b>	<b>1,973</b>	<b>2,046</b>	<b>2,959</b>	<b>2,013</b>	<b>2,149</b>	<b>2,247</b>	<b>3,320</b>	<b>2,169</b>	..	<b>8,991</b>	<b>9,885</b>
<i>Transport</i>	..	..	..	..	<b>8.9</b>	<b>9.8</b>	<b>12.2</b>	<b>7.7</b>	..	..	<b>9.9</b>
Passenger air transport	957	979	1,126	968	1,041	1,057	1,250	1,003	..	4,030	4,351
<i>Transport aérien de passagers</i>	..	..	..	..	<b>8.8</b>	<b>8.0</b>	<b>11.0</b>	<b>3.6</b>	..	..	<b>8.0</b>
Passenger rail transport	18	21	38	20	15	17	32	20	..	97	84
<i>Transport ferroviaire de passagers</i>	..	..	..	..	<b>-16.7</b>	<b>-19.0</b>	<b>-15.8</b>	<b>0.0</b>	..	..	<b>-13.4</b>
Interurban bus transport	48	58	111	65	54	68	129	72	..	282	323
<i>Transport par autobus interurbain</i>	..	..	..	..	<b>12.5</b>	<b>17.2</b>	<b>16.2</b>	<b>10.8</b>	..	..	<b>14.5</b>
Vehicle rental	57	68	117	60	58	71	125	65	..	302	319
<i>Location de véhicules</i>	..	..	..	..	<b>1.8</b>	<b>4.4</b>	<b>6.8</b>	<b>8.3</b>	..	..	<b>5.6</b>
Vehicle repairs and parts	238	251	457	252	272	299	551	299	..	1,198	1,421
<i>Réparations et pièces de véhicules</i>	..	..	..	..	<b>14.3</b>	<b>19.1</b>	<b>20.6</b>	<b>18.7</b>	..	..	<b>18.6</b>
Vehicle fuel	554	563	967	547	596	617	1,067	597	..	2,631	2,877
<i>Carburant de véhicules</i>	..	..	..	..	<b>7.6</b>	<b>9.6</b>	<b>10.3</b>	<b>9.1</b>	..	..	<b>9.4</b>
Other transportation	101	106	143	101	113	118	166	113	..	451	510
<i>Autres moyens de transport</i>	..	..	..	..	<b>11.9</b>	<b>11.3</b>	<b>16.1</b>	<b>11.9</b>	..	..	<b>13.1</b>
<b>Accommodation</b>	<b>408</b>	<b>475</b>	<b>781</b>	<b>419</b>	<b>440</b>	<b>534</b>	<b>905</b>	<b>489</b>	..	<b>2,083</b>	<b>2,368</b>
<i>Hébergement</i>	..	..	..	..	<b>7.8</b>	<b>12.4</b>	<b>15.9</b>	<b>16.7</b>	..	..	<b>13.7</b>
Hotels	271	331	494	344	300	379	579	407	..	1,440	1,665
<i>Hôtels</i>	..	..	..	..	<b>10.7</b>	<b>14.5</b>	<b>17.2</b>	<b>18.3</b>	..	..	<b>15.6</b>
Motels	119	100	153	48	120	101	156	49	..	420	426
<i>Motels</i>	..	..	..	..	<b>0.8</b>	<b>1.0</b>	<b>2.0</b>	<b>2.1</b>	..	..	<b>1.4</b>
Other accommodation	18	44	134	27	20	54	170	33	..	223	277
<i>Autres types d'hébergement</i>	..	..	..	..	<b>11.1</b>	<b>22.7</b>	<b>26.9</b>	<b>22.2</b>	..	..	<b>24.2</b>
<b>Food and beverage services</b>	<b>637</b>	<b>796</b>	<b>1,360</b>	<b>677</b>	<b>708</b>	<b>906</b>	<b>1,552</b>	<b>750</b>	..	<b>3,470</b>	<b>3,916</b>
<i>Restauration</i>	..	..	..	..	<b>11.1</b>	<b>13.8</b>	<b>14.1</b>	<b>10.8</b>	..	..	<b>12.9</b>
Meals, from accommodation services	120	151	256	125	129	164	276	131	..	652	700
<i>Repas, services d'hébergement</i>	..	..	..	..	<b>7.5</b>	<b>8.6</b>	<b>7.8</b>	<b>4.8</b>	..	..	<b>7.4</b>
Meals, from food and beverage services	392	498	852	421	439	573	985	476	..	2,163	2,473
<i>Repas, services de restauration</i>	..	..	..	..	<b>12.0</b>	<b>15.1</b>	<b>15.6</b>	<b>13.1</b>	..	..	<b>14.3</b>
Alcohol, from accommodation services	38	44	77	40	45	55	93	45	..	199	238
<i>Alcool, services d'hébergement</i>	..	..	..	..	<b>18.4</b>	<b>25.0</b>	<b>20.8</b>	<b>12.5</b>	..	..	<b>19.6</b>
Alcohol, from food and beverage services	59	69	119	60	64	76	131	66	..	307	337
<i>Alcool, services de restauration</i>	..	..	..	..	<b>8.5</b>	<b>10.1</b>	<b>10.1</b>	<b>10.0</b>	..	..	<b>9.8</b>
Meals and alcohol, from other industries	28	34	56	31	31	38	67	32	..	149	168
<i>Repas et alcool, autres services</i>	..	..	..	..	<b>10.7</b>	<b>11.8</b>	<b>19.6</b>	<b>3.2</b>	..	..	<b>12.8</b>
<b>Other tourism commodities</b>	<b>242</b>	<b>240</b>	<b>411</b>	<b>329</b>	<b>326</b>	<b>340</b>	<b>599</b>	<b>443</b>	..	<b>1,222</b>	<b>1,708</b>
<i>Autres biens et services touristiques</i>	..	..	..	..	<b>34.7</b>	<b>41.7</b>	<b>45.7</b>	<b>34.7</b>	..	..	<b>39.8</b>
Recreation and entertainment	145	142	297	230	210	215	458	328	..	814	1,211
<i>Loisirs et spectacles</i>	..	..	..	..	<b>44.8</b>	<b>51.4</b>	<b>54.2</b>	<b>42.6</b>	..	..	<b>48.8</b>
Travel agency services	86	81	97	85	105	104	120	98	..	349	427
<i>Services d'agences de voyages</i>	..	..	..	..	<b>22.1</b>	<b>28.4</b>	<b>23.7</b>	<b>15.3</b>	..	..	<b>22.3</b>
Convention fees	11	17	17	14	11	21	21	17	..	59	70
<i>Frais de conférence</i>	..	..	..	..	<b>0.0</b>	<b>23.5</b>	<b>23.5</b>	<b>21.4</b>	..	..	<b>18.6</b>
<b>Total tourism commodities</b>	<b>3,260</b>	<b>3,557</b>	<b>5,511</b>	<b>3,438</b>	<b>3,623</b>	<b>4,027</b>	<b>6,376</b>	<b>3,851</b>	..	<b>15,766</b>	<b>17,877</b>
<i>Total, biens et services touristiques</i>	..	..	..	..	<b>11.1</b>	<b>13.2</b>	<b>15.7</b>	<b>12.0</b>	..	..	<b>13.4</b>

**Table 14. Tourism Domestic Demand - Canada**  
**Tableau 14. Demande touristique intérieure - Canada**

Not seasonally adjusted, millions of dollars and percentage change, preceding year

Données non désaisonnalisées, millions de dollars et variation en pourcentage, année précédente

	Quarter / Trimestre								Year / Année		
	88 I	88 II	88 III	88 IV	89 I	89 II	89 III	89 IV	1987	1988	1989
<b>Transportation</b>	<b>2,396</b>	<b>2,454</b>	<b>3,590</b>	<b>2,520</b>	<b>2,552</b>	<b>2,832</b>	<b>3,905</b>	<b>2,707</b>	<b>9,885</b>	<b>10,960</b>	<b>11,996</b>
<i>Transport</i>	<i>11.5</i>	<i>9.2</i>	<i>8.1</i>	<i>16.2</i>	<i>6.5</i>	<i>15.4</i>	<i>8.8</i>	<i>7.4</i>	<i>9.9</i>	<i>10.9</i>	<i>9.5</i>
Passenger air transport	1,184	1,168	1,360	1,256	1,284	1,326	1,476	1,292	4,351	4,968	5,378
<i>Transport aérien de passagers</i>	<i>13.7</i>	<i>10.5</i>	<i>8.8</i>	<i>25.2</i>	<i>8.4</i>	<i>13.5</i>	<i>8.5</i>	<i>2.9</i>	<i>8.0</i>	<i>14.2</i>	<i>8.3</i>
Passenger rail transport	18	23	47	28	27	30	44	28	84	116	129
<i>Transport ferroviaire de passagers</i>	<i>20.0</i>	<i>35.3</i>	<i>46.9</i>	<i>40.0</i>	<i>50.0</i>	<i>30.4</i>	<i>-6.4</i>	<i>0.0</i>	<i>-13.4</i>	<i>38.1</i>	<i>11.2</i>
Interurban bus transport	56	66	122	71	67	75	115	82	323	315	339
<i>Transport par autobus interurbain</i>	<i>3.7</i>	<i>-2.9</i>	<i>-5.4</i>	<i>-1.4</i>	<i>19.6</i>	<i>13.6</i>	<i>-5.7</i>	<i>15.5</i>	<i>14.5</i>	<i>-2.5</i>	<i>7.6</i>
Vehicle rental	66	81	145	76	74	97	160	85	319	368	416
<i>Location de véhicules</i>	<i>13.8</i>	<i>14.1</i>	<i>16.0</i>	<i>16.9</i>	<i>12.1</i>	<i>19.8</i>	<i>10.3</i>	<i>11.8</i>	<i>5.6</i>	<i>15.4</i>	<i>13.0</i>
Vehicle repairs and parts	315	338	614	330	323	391	653	355	1,421	1,597	1,722
<i>Réparations et pièces de véhicules</i>	<i>15.8</i>	<i>13.0</i>	<i>11.4</i>	<i>10.4</i>	<i>2.5</i>	<i>15.7</i>	<i>6.4</i>	<i>7.6</i>	<i>18.6</i>	<i>12.4</i>	<i>7.8</i>
Vehicle fuel	637	653	1,126	638	639	769	1,273	723	2,877	3,054	3,404
<i>Carburant de véhicules</i>	<i>6.9</i>	<i>5.8</i>	<i>5.5</i>	<i>6.9</i>	<i>0.3</i>	<i>17.8</i>	<i>13.1</i>	<i>13.3</i>	<i>9.4</i>	<i>6.2</i>	<i>11.5</i>
Other transportation	120	125	176	121	138	144	184	142	510	542	608
<i>Autres moyens de transport</i>	<i>6.2</i>	<i>5.9</i>	<i>6.0</i>	<i>7.1</i>	<i>15.0</i>	<i>15.2</i>	<i>4.5</i>	<i>17.4</i>	<i>13.1</i>	<i>6.3</i>	<i>12.2</i>
<b>Accommodation</b>	<b>504</b>	<b>614</b>	<b>1,027</b>	<b>555</b>	<b>553</b>	<b>683</b>	<b>1,202</b>	<b>595</b>	<b>2,368</b>	<b>2,700</b>	<b>3,033</b>
<i>Hébergement</i>	<i>14.5</i>	<i>15.0</i>	<i>13.5</i>	<i>13.5</i>	<i>9.7</i>	<i>11.2</i>	<i>17.0</i>	<i>7.2</i>	<i>13.7</i>	<i>14.0</i>	<i>12.3</i>
Hotels	356	447	674	463	393	488	779	465	1,665	1,940	2,125
<i>Hôtels</i>	<i>18.7</i>	<i>17.9</i>	<i>16.4</i>	<i>13.8</i>	<i>10.4</i>	<i>9.2</i>	<i>15.6</i>	<i>0.4</i>	<i>15.6</i>	<i>16.5</i>	<i>9.5</i>
Motels	125	107	169	54	131	130	201	81	426	455	543
<i>Motels</i>	<i>4.2</i>	<i>5.9</i>	<i>8.3</i>	<i>10.2</i>	<i>4.8</i>	<i>21.5</i>	<i>18.9</i>	<i>50.0</i>	<i>1.4</i>	<i>6.8</i>	<i>19.3</i>
Other accommodation	23	60	184	38	29	65	222	49	277	305	365
<i>Autres types d'hébergement</i>	<i>15.0</i>	<i>11.1</i>	<i>8.2</i>	<i>15.2</i>	<i>26.1</i>	<i>8.3</i>	<i>20.7</i>	<i>28.9</i>	<i>24.2</i>	<i>10.1</i>	<i>19.7</i>
<b>Food and beverage services</b>	<b>752</b>	<b>947</b>	<b>1,644</b>	<b>842</b>	<b>911</b>	<b>1,203</b>	<b>2,070</b>	<b>963</b>	<b>3,916</b>	<b>4,185</b>	<b>5,147</b>
<i>Restauration</i>	<i>6.2</i>	<i>4.5</i>	<i>5.9</i>	<i>12.3</i>	<i>21.1</i>	<i>27.0</i>	<i>25.9</i>	<i>14.4</i>	<i>12.9</i>	<i>6.9</i>	<i>23.0</i>
Meals, from accommodation services	129	159	265	129	135	165	272	129	700	682	701
<i>Repas, services d'hébergement</i>	<i>0.0</i>	<i>-3.0</i>	<i>-4.0</i>	<i>-1.5</i>	<i>4.7</i>	<i>3.8</i>	<i>2.6</i>	<i>0.0</i>	<i>7.4</i>	<i>-2.6</i>	<i>2.8</i>
Meals, from food and beverage services	478	618	1,084	558	607	822	1,425	658	2,473	2,738	3,512
<i>Repas, services de restauration</i>	<i>8.9</i>	<i>7.9</i>	<i>10.1</i>	<i>17.2</i>	<i>27.0</i>	<i>33.0</i>	<i>31.5</i>	<i>17.9</i>	<i>14.3</i>	<i>10.7</i>	<i>28.3</i>
Alcohol, from accommodation services	45	50	84	43	47	57	95	46	238	222	245
<i>Alcool, services d'hébergement</i>	<i>0.0</i>	<i>-9.1</i>	<i>-9.7</i>	<i>-4.4</i>	<i>4.4</i>	<i>14.0</i>	<i>13.1</i>	<i>7.0</i>	<i>19.6</i>	<i>-6.7</i>	<i>10.4</i>
Alcohol, from food and beverage services	67	80	142	76	83	108	188	89	337	365	468
<i>Alcool, services de restauration</i>	<i>4.7</i>	<i>5.3</i>	<i>8.4</i>	<i>15.2</i>	<i>23.9</i>	<i>35.0</i>	<i>32.4</i>	<i>17.1</i>	<i>9.8</i>	<i>8.3</i>	<i>28.2</i>
Meals and alcohol, from other industries	33	40	69	36	39	51	90	41	168	178	221
<i>Repas et alcool, autres services</i>	<i>6.5</i>	<i>5.3</i>	<i>3.0</i>	<i>12.5</i>	<i>18.2</i>	<i>27.5</i>	<i>30.4</i>	<i>13.9</i>	<i>12.8</i>	<i>6.0</i>	<i>24.2</i>
<b>Other tourism commodities</b>	<b>391</b>	<b>380</b>	<b>651</b>	<b>498</b>	<b>434</b>	<b>477</b>	<b>779</b>	<b>466</b>	<b>1,708</b>	<b>1,920</b>	<b>2,156</b>
<i>Autres biens et services touristiques</i>	<i>19.9</i>	<i>11.8</i>	<i>8.7</i>	<i>12.4</i>	<i>11.0</i>	<i>25.5</i>	<i>19.7</i>	<i>-6.4</i>	<i>39.8</i>	<i>12.4</i>	<i>12.3</i>
Recreation and entertainment	263	252	509	365	299	336	621	330	1,211	1,389	1,586
<i>Loisirs et spectacles</i>	<i>25.2</i>	<i>17.2</i>	<i>11.1</i>	<i>11.3</i>	<i>13.7</i>	<i>33.3</i>	<i>22.0</i>	<i>-9.6</i>	<i>48.8</i>	<i>14.7</i>	<i>14.2</i>
Travel agency services	116	108	121	108	120	119	134	113	427	453	486
<i>Services d'agences de voyages</i>	<i>10.5</i>	<i>3.8</i>	<i>0.8</i>	<i>10.2</i>	<i>3.4</i>	<i>10.2</i>	<i>10.7</i>	<i>4.6</i>	<i>22.3</i>	<i>6.1</i>	<i>7.3</i>
Convention fees	12	20	21	25	15	22	24	23	70	78	84
<i>Frais de conférence</i>	<i>9.1</i>	<i>-4.8</i>	<i>0.0</i>	<i>47.1</i>	<i>25.0</i>	<i>10.0</i>	<i>14.3</i>	<i>-8.0</i>	<i>18.6</i>	<i>11.4</i>	<i>7.7</i>
<b>Total tourism commodities</b>	<b>4,043</b>	<b>4,395</b>	<b>6,912</b>	<b>4,415</b>	<b>4,450</b>	<b>5,195</b>	<b>7,956</b>	<b>4,731</b>	<b>17,877</b>	<b>19,765</b>	<b>22,332</b>
<i>Total, biens et services touristiques</i>	<i>11.6</i>	<i>9.1</i>	<i>8.4</i>	<i>14.6</i>	<i>10.1</i>	<i>18.2</i>	<i>15.1</i>	<i>7.2</i>	<i>13.4</i>	<i>10.6</i>	<i>13.0</i>



**Table 14. Tourism Domestic Demand - Canada**  
**Tableau 14. Demande touristique intérieure - Canada**

Not seasonally adjusted, millions of dollars and percentage change, preceding year

Données non désaisonnalisées, millions de dollars et variation en pourcentage, année précédente

	Quarter / Trimestre								Year / Année		
	90 I	90 II	90 III	90 IV	91 I	91 II	91 III	91 IV	1989	1990	1991
<b>Transportation</b>	<b>2,750</b>	<b>3,118</b>	<b>4,137</b>	<b>2,908</b>	<b>2,751</b>	<b>3,073</b>	<b>3,848</b>	<b>2,776</b>	<b>11,996</b>	<b>12,913</b>	<b>12,448</b>
<b>Transport</b>	<b>7.8</b>	<b>10.1</b>	<b>5.9</b>	<b>7.4</b>	<b>0.0</b>	<b>-1.4</b>	<b>-7.0</b>	<b>-4.5</b>	<b>9.5</b>	<b>7.6</b>	<b>-3.6</b>
Passenger air transport	1,437	1,399	1,590	1,423	1,374	1,313	1,467	1,356	5,378	5,849	5,510
<i>Transport aérien de passagers</i>	11.9	5.5	7.7	10.1	-4.4	-6.1	-7.7	-4.7	8.3	8.8	-5.8
Passenger rail transport	22	19	20	18	17	19	22	20	129	79	78
<i>Transport ferroviaire de passagers</i>	-18.5	-36.7	-54.5	-35.7	-22.7	0.0	10.0	11.1	11.2	-38.8	-1.3
Interurban bus transport	77	79	92	85	76	79	90	79	339	333	324
<i>Transport par autobus interurbain</i>	14.9	5.3	-20.0	3.7	-1.3	0.0	-2.2	-7.1	7.6	-1.8	-2.7
Vehicle rental	77	106	168	97	95	133	190	105	416	448	523
<i>Location de véhicules</i>	4.1	9.3	5.0	14.1	23.4	25.5	13.1	8.2	13.0	7.7	16.7
Vehicle repairs and parts	319	436	666	360	329	436	603	337	1,722	1,781	1,705
<i>Réparations et pièces de véhicules</i>	-1.2	11.5	2.0	1.4	3.1	0.0	-9.5	-6.4	7.8	3.4	-4.3
Vehicle fuel	662	919	1,421	772	704	935	1,300	731	3,404	3,774	3,670
<i>Carburant de véhicules</i>	3.6	19.5	11.6	6.8	6.3	1.7	-8.5	-5.3	11.5	10.9	-2.8
Other transportation	156	160	180	153	156	158	176	148	608	649	638
<i>Autres moyens de transport</i>	13.0	11.1	-2.2	7.7	0.0	-1.3	-2.2	-3.3	12.2	6.7	-1.7
<b>Accommodation</b>	<b>638</b>	<b>806</b>	<b>1,457</b>	<b>625</b>	<b>661</b>	<b>842</b>	<b>1,359</b>	<b>657</b>	<b>3,033</b>	<b>3,526</b>	<b>3,519</b>
<b>Hébergement</b>	<b>15.4</b>	<b>18.0</b>	<b>21.2</b>	<b>5.0</b>	<b>3.6</b>	<b>4.5</b>	<b>-6.7</b>	<b>5.1</b>	<b>12.3</b>	<b>16.3</b>	<b>-0.2</b>
Hotels	447	565	943	458	489	594	802	505	2,125	2,413	2,390
<i>Hôtels</i>	13.7	15.8	21.1	-1.5	9.4	5.1	-15.0	10.3	9.5	13.6	-1.0
Motels	149	167	238	107	128	152	280	102	543	661	662
<i>Motels</i>	13.7	28.5	18.4	32.1	-14.1	-9.0	17.6	-4.7	19.3	21.7	0.2
Other accommodation	42	74	276	60	44	96	277	50	365	452	467
<i>Autres types d'hébergement</i>	44.8	13.8	24.3	22.4	4.8	29.7	0.4	-16.7	19.7	23.8	3.3
<b>Food and beverage services</b>	<b>973</b>	<b>1,209</b>	<b>1,963</b>	<b>866</b>	<b>938</b>	<b>1,108</b>	<b>1,763</b>	<b>830</b>	<b>5,147</b>	<b>5,011</b>	<b>4,639</b>
<b>Restauration</b>	<b>6.8</b>	<b>0.5</b>	<b>-5.2</b>	<b>-10.1</b>	<b>-3.6</b>	<b>-8.4</b>	<b>-10.2</b>	<b>-4.2</b>	<b>23.0</b>	<b>-2.6</b>	<b>-7.4</b>
Meals, from accommodation services	134	153	241	111	120	134	197	100	701	639	551
<i>Repas, services d'hébergement</i>	-0.7	-7.3	-11.4	-14.0	-10.4	-12.4	-18.3	-9.9	2.8	-8.8	-13.8
Meals, from food and beverage services	662	838	1,366	597	645	770	1,244	578	3,512	3,463	3,237
<i>Repas, services de restauration</i>	9.1	1.9	-4.1	-9.3	-2.6	-8.1	-8.9	-3.2	28.3	-1.4	-6.5
Alcohol, from accommodation services	47	54	87	42	47	54	80	41	245	230	222
<i>Alcool, services d'hébergement</i>	0.0	-5.3	-8.4	-8.7	0.0	0.0	-8.0	-2.4	10.4	-6.1	-3.5
Alcohol, from food and beverage services	88	112	182	80	86	102	165	76	468	462	429
<i>Alcool, services de restauration</i>	6.0	3.7	-3.2	-10.1	-2.3	-8.9	-9.3	-5.0	28.2	-1.3	-7.1
Meals and alcohol, from other industries	42	52	87	36	40	48	77	35	221	217	200
<i>Repas et alcool, autres services</i>	7.7	2.0	-3.3	-12.2	-4.8	-7.7	-11.5	-2.8	24.2	-1.8	-7.8
<b>Other tourism commodities</b>	<b>467</b>	<b>551</b>	<b>851</b>	<b>409</b>	<b>520</b>	<b>570</b>	<b>922</b>	<b>436</b>	<b>2,156</b>	<b>2,278</b>	<b>2,448</b>
<b>Autres biens et services touristiques</b>	<b>7.6</b>	<b>15.5</b>	<b>9.2</b>	<b>-12.2</b>	<b>11.3</b>	<b>3.4</b>	<b>8.3</b>	<b>6.6</b>	<b>12.3</b>	<b>5.7</b>	<b>7.5</b>
Recreation and entertainment	319	402	684	267	371	422	761	292	1,586	1,672	1,846
<i>Loisirs et spectacles</i>	6.7	19.6	10.1	-19.1	16.3	5.0	11.3	9.4	14.2	5.4	10.4
Travel agency services	134	125	141	124	135	125	138	127	486	524	525
<i>Services d'agences de voyages</i>	11.7	5.0	5.2	9.7	0.7	0.0	-2.1	2.4	7.3	7.8	0.2
Convention fees	14	24	26	18	14	23	23	17	84	82	77
<i>Frais de conférence</i>	-6.7	9.1	8.3	-21.7	0.0	-4.2	-11.5	-5.6	7.7	-2.4	-6.1
<b>Total tourism commodities</b>	<b>4,828</b>	<b>5,684</b>	<b>8,408</b>	<b>4,808</b>	<b>4,870</b>	<b>5,593</b>	<b>7,892</b>	<b>4,699</b>	<b>22,332</b>	<b>23,728</b>	<b>23,054</b>
<b>Total, biens et services touristiques</b>	<b>8.5</b>	<b>9.4</b>	<b>5.7</b>	<b>1.6</b>	<b>0.9</b>	<b>-1.6</b>	<b>-6.1</b>	<b>-2.3</b>	<b>13.0</b>	<b>6.3</b>	<b>-2.8</b>

**Table 14. Tourism Domestic Demand - Canada**  
**Tableau 14. Demande touristique intérieure - Canada**

Not seasonally adjusted, millions of dollars and percentage change, preceding year

Données non désaisonnalisées, millions de dollars et variation en pourcentage, année précédente

	Quarter / Trimestre								Year / Année		
	92 I	92 II	92 III	92 IV	93 I	93 II	93 III	93 IV	1991	1992	1993
<b>Transportation</b>	<b>2,735</b>	<b>3,109</b>	<b>3,811</b>	<b>2,722</b>	<b>2,690</b>	<b>2,913</b>	<b>3,808</b>	<b>2,729</b>	<b>12,448</b>	<b>12,377</b>	<b>12,140</b>
<b>Transport</b>	<b>-0.6</b>	<b>1.2</b>	<b>-1.0</b>	<b>-1.9</b>	<b>-1.6</b>	<b>-6.3</b>	<b>-0.1</b>	<b>0.3</b>	<b>-3.6</b>	<b>-0.6</b>	<b>-1.9</b>
Passenger air transport	1,332	1,301	1,520	1,328	1,275	1,192	1,360	1,273	5,510	5,481	5,100
<i>Transport aérien de passagers</i>	-3.1	-0.9	3.6	-2.1	-4.3	-8.4	-10.5	-4.1	-5.8	-0.5	-7.0
Passenger rail transport	19	20	23	20	20	22	24	19	78	82	85
<i>Transport ferroviaire de passagers</i>	11.8	5.3	4.5	0.0	5.3	10.0	4.3	-5.0	-1.3	5.1	3.7
Interurban bus transport	74	76	83	68	63	66	71	53	324	301	253
<i>Transport par autobus interurbain</i>	-2.6	-3.8	-7.8	-13.9	-14.9	-13.2	-14.5	-22.1	-2.7	-7.1	-15.9
Vehicle rental	101	133	171	103	110	151	199	115	523	508	575
<i>Location de véhicules</i>	6.3	0.0	-10.0	-1.9	8.9	13.5	16.4	11.7	16.7	-2.9	13.2
Vehicle repairs and parts	331	441	569	335	341	426	645	374	1,705	1,676	1,786
<i>Réparations et pièces de véhicules</i>	0.6	1.1	-5.6	-0.6	3.0	-3.4	13.4	11.6	-4.3	-1.7	6.6
Vehicle fuel	726	971	1,252	727	728	891	1,327	756	3,670	3,676	3,702
<i>Carburant de véhicules</i>	3.1	3.9	-3.7	-0.5	0.3	-8.2	6.0	4.0	-2.8	0.2	0.7
Other transportation	152	167	193	141	153	165	182	139	638	653	639
<i>Autres moyens de transport</i>	-2.6	5.7	9.7	-4.7	0.7	-1.2	-5.7	-1.4	-1.7	2.4	-2.1
<b>Accommodation</b>	<b>658</b>	<b>897</b>	<b>1,339</b>	<b>726</b>	<b>691</b>	<b>913</b>	<b>1,440</b>	<b>740</b>	<b>3,519</b>	<b>3,620</b>	<b>3,784</b>
<b>Hébergement</b>	<b>-0.5</b>	<b>6.5</b>	<b>-1.5</b>	<b>10.5</b>	<b>5.0</b>	<b>1.8</b>	<b>7.5</b>	<b>1.9</b>	<b>-0.2</b>	<b>2.9</b>	<b>4.5</b>
Hotels	514	637	710	584	537	655	796	569	2,390	2,445	2,557
<i>Hôtels</i>	5.1	7.2	-11.5	15.6	4.5	2.8	12.1	-2.6	-1.0	2.3	4.6
Motels	100	138	336	102	106	149	323	114	662	676	692
<i>Motels</i>	-21.9	-9.2	20.0	0.0	6.0	8.0	-3.9	11.8	0.2	2.1	2.4
Other accommodation	44	122	293	40	48	109	321	57	467	499	535
<i>Autres types d'hébergement</i>	0.0	27.1	5.8	-20.0	9.1	-10.7	9.6	42.5	3.3	6.9	7.2
<b>Food and beverage services</b>	<b>983</b>	<b>1,141</b>	<b>1,791</b>	<b>875</b>	<b>1,017</b>	<b>1,198</b>	<b>1,792</b>	<b>941</b>	<b>4,639</b>	<b>4,790</b>	<b>4,948</b>
<b>Restauration</b>	<b>4.8</b>	<b>3.0</b>	<b>1.6</b>	<b>5.4</b>	<b>3.5</b>	<b>5.0</b>	<b>0.1</b>	<b>7.5</b>	<b>-7.4</b>	<b>3.3</b>	<b>3.3</b>
Meals, from accommodation services	124	143	196	104	115	135	204	103	551	567	557
<i>Repas, services d'hébergement</i>	3.3	6.7	-0.5	4.0	-7.3	-5.6	4.1	-1.0	-13.8	2.9	-1.8
Meals, from food and beverage services	681	792	1,278	614	720	846	1,263	667	3,237	3,365	3,496
<i>Repas, services de restauration</i>	5.6	2.9	2.7	6.2	5.7	6.8	-1.2	8.6	-6.5	4.0	3.9
Alcohol, from accommodation services	49	55	74	39	44	51	77	39	222	217	211
<i>Alcool, services d'hébergement</i>	4.3	1.9	-7.5	-4.9	-10.2	-7.3	4.1	0.0	-3.5	-2.3	-2.8
Alcohol, from food and beverage services	88	102	165	80	95	114	171	90	429	435	470
<i>Alcool, services de restauration</i>	2.3	0.0	0.0	5.3	8.0	11.8	3.6	12.5	-7.1	1.4	8.0
Meals and alcohol, from other industries	41	49	78	38	43	52	77	42	200	206	214
<i>Repas et alcool, autres services</i>	2.5	2.1	1.3	8.6	4.9	6.1	-1.3	10.5	-7.8	3.0	3.9
<b>Other tourism commodities</b>	<b>556</b>	<b>553</b>	<b>936</b>	<b>440</b>	<b>557</b>	<b>563</b>	<b>1,008</b>	<b>483</b>	<b>2,448</b>	<b>2,485</b>	<b>2,611</b>
<b>Autres biens et services touristiques</b>	<b>6.9</b>	<b>-3.0</b>	<b>1.5</b>	<b>0.9</b>	<b>0.2</b>	<b>1.8</b>	<b>7.7</b>	<b>9.8</b>	<b>7.5</b>	<b>1.5</b>	<b>5.1</b>
Recreation and entertainment	408	406	765	298	406	409	832	337	1,846	1,877	1,984
<i>Loisirs et spectacles</i>	10.0	-3.8	0.5	2.1	-0.5	0.7	8.8	13.1	10.4	1.7	5.7
Travel agency services	133	123	146	125	138	128	147	127	525	527	540
<i>Services d'agences de voyages</i>	-1.5	-1.6	5.8	-1.6	3.8	4.1	0.7	1.6	0.2	0.4	2.5
Convention fees	15	24	25	17	13	26	29	19	77	81	87
<i>Frais de conférence</i>	7.1	4.3	8.7	0.0	-13.3	8.3	16.0	11.8	-6.1	5.2	7.4
<b>Total tourism commodities</b>	<b>4,932</b>	<b>5,700</b>	<b>7,877</b>	<b>4,763</b>	<b>4,955</b>	<b>5,587</b>	<b>8,048</b>	<b>4,893</b>	<b>23,054</b>	<b>23,272</b>	<b>23,483</b>
<b>Total, biens et services touristiques</b>	<b>1.3</b>	<b>1.9</b>	<b>-0.2</b>	<b>1.4</b>	<b>0.5</b>	<b>-2.0</b>	<b>2.2</b>	<b>2.7</b>	<b>-2.8</b>	<b>0.9</b>	<b>0.9</b>

**Table 14. Tourism Domestic Demand - Canada**  
**Tableau 14. Demande touristique intérieure - Canada**

Not seasonally adjusted, millions of dollars and percentage change, preceding year

Données non désaisonnalisées, millions de dollars et variation en pourcentage, année précédente

	Quarter / Trimestre								Year / Année		
	94 I	94 II	94 III	94 IV	95 I	95 II	95 III	95 IV	1993	1994	1995
<b>Transportation</b>	<b>2,777</b>	<b>2,891</b>	<b>4,057</b>	<b>2,914</b>	<b>2,957</b>	<b>3,056</b>	<b>4,327</b>	<b>2,946</b>	<b>12,140</b>	<b>12,639</b>	<b>13,286</b>
<b>Transport</b>	<b>3.2</b>	<b>-0.8</b>	<b>6.5</b>	<b>6.8</b>	<b>6.5</b>	<b>5.7</b>	<b>6.7</b>	<b>1.1</b>	<b>-1.9</b>	<b>4.1</b>	<b>5.1</b>
Passenger air transport	1,324	1,247	1,436	1,402	1,482	1,393	1,675	1,425	5,100	5,409	5,975
<i>Transport aérien de passagers</i>	<i>3.8</i>	<i>4.6</i>	<i>5.6</i>	<i>10.1</i>	<i>11.9</i>	<i>11.7</i>	<i>16.6</i>	<i>1.6</i>	<i>-7.0</i>	<i>6.1</i>	<i>10.5</i>
Passenger rail transport	20	22	24	15	17	19	20	13	85	81	69
<i>Transport ferroviaire de passagers</i>	<i>0.0</i>	<i>0.0</i>	<i>0.0</i>	<i>-21.1</i>	<i>-15.0</i>	<i>-13.6</i>	<i>-16.7</i>	<i>-13.3</i>	<i>3.7</i>	<i>-4.7</i>	<i>-14.8</i>
Interurban bus transport	56	63	67	46	52	60	64	44	253	232	220
<i>Transport par autobus interurbain</i>	<i>-11.1</i>	<i>-4.5</i>	<i>-5.6</i>	<i>-13.2</i>	<i>-7.1</i>	<i>-4.8</i>	<i>-4.5</i>	<i>-4.3</i>	<i>-15.9</i>	<i>-8.3</i>	<i>-5.2</i>
Vehicle rental	127	171	218	121	134	176	223	122	575	637	655
<i>Location de véhicules</i>	<i>15.5</i>	<i>13.2</i>	<i>9.5</i>	<i>5.2</i>	<i>5.5</i>	<i>2.9</i>	<i>2.3</i>	<i>0.8</i>	<i>13.2</i>	<i>10.8</i>	<i>2.8</i>
Vehicle repairs and parts	366	414	727	409	384	429	745	417	1,786	1,916	1,975
<i>Réparations et pièces de véhicules</i>	<i>7.3</i>	<i>-2.8</i>	<i>12.7</i>	<i>9.4</i>	<i>4.9</i>	<i>3.6</i>	<i>2.5</i>	<i>2.0</i>	<i>6.6</i>	<i>7.3</i>	<i>3.1</i>
Vehicle fuel	728	812	1,410	791	739	825	1,431	800	3,702	3,741	3,795
<i>Carburant de véhicules</i>	<i>0.0</i>	<i>-8.9</i>	<i>6.3</i>	<i>4.6</i>	<i>1.5</i>	<i>1.6</i>	<i>1.5</i>	<i>1.1</i>	<i>0.7</i>	<i>1.1</i>	<i>1.4</i>
Other transportation	156	162	175	130	149	154	169	125	639	623	597
<i>Autres moyens de transport</i>	<i>2.0</i>	<i>-1.8</i>	<i>-3.8</i>	<i>-6.5</i>	<i>-4.5</i>	<i>-4.9</i>	<i>-3.4</i>	<i>-3.8</i>	<i>-2.1</i>	<i>-2.5</i>	<i>-4.2</i>
<b>Accommodation</b>	<b>728</b>	<b>928</b>	<b>1,538</b>	<b>742</b>	<b>741</b>	<b>935</b>	<b>1,546</b>	<b>742</b>	<b>3,784</b>	<b>3,936</b>	<b>3,964</b>
<b>Hébergement</b>	<b>5.4</b>	<b>1.6</b>	<b>6.8</b>	<b>0.3</b>	<b>1.8</b>	<b>0.8</b>	<b>0.5</b>	<b>0.0</b>	<b>4.5</b>	<b>4.0</b>	<b>0.7</b>
Hotels	562	672	880	541	570	676	880	540	2,557	2,655	2,666
<i>Hôtels</i>	<i>4.7</i>	<i>2.6</i>	<i>10.6</i>	<i>-4.9</i>	<i>1.4</i>	<i>0.6</i>	<i>0.0</i>	<i>-0.2</i>	<i>4.6</i>	<i>3.8</i>	<i>0.4</i>
Motels	116	165	318	128	118	166	317	127	692	727	728
<i>Motels</i>	<i>9.4</i>	<i>10.7</i>	<i>-1.5</i>	<i>12.3</i>	<i>1.7</i>	<i>0.6</i>	<i>-0.3</i>	<i>-0.8</i>	<i>2.4</i>	<i>5.1</i>	<i>0.1</i>
Other accommodation	50	91	340	73	53	93	349	75	535	554	570
<i>Autres types d'hébergement</i>	<i>4.2</i>	<i>-16.5</i>	<i>5.9</i>	<i>28.1</i>	<i>6.0</i>	<i>2.2</i>	<i>2.6</i>	<i>2.7</i>	<i>7.2</i>	<i>3.6</i>	<i>2.9</i>
<b>Food and beverage services</b>	<b>1,031</b>	<b>1,237</b>	<b>1,777</b>	<b>1,019</b>	<b>1,082</b>	<b>1,308</b>	<b>1,876</b>	<b>1,065</b>	<b>4,948</b>	<b>5,064</b>	<b>5,331</b>
<b>Restauration</b>	<b>1.4</b>	<b>3.3</b>	<b>-0.8</b>	<b>8.3</b>	<b>4.9</b>	<b>5.7</b>	<b>5.6</b>	<b>4.5</b>	<b>3.3</b>	<b>2.3</b>	<b>5.3</b>
Meals, from accommodation services	106	132	221	106	107	133	222	106	557	565	568
<i>Repas, services d'hébergement</i>	<i>-7.8</i>	<i>-2.2</i>	<i>8.3</i>	<i>2.9</i>	<i>0.9</i>	<i>0.8</i>	<i>0.5</i>	<i>0.0</i>	<i>-1.8</i>	<i>1.4</i>	<i>0.5</i>
Meals, from food and beverage services	739	882	1,232	732	786	948	1,324	775	3,496	3,585	3,833
<i>Repas, services de restauration</i>	<i>2.6</i>	<i>4.3</i>	<i>-2.5</i>	<i>9.7</i>	<i>6.4</i>	<i>7.5</i>	<i>7.5</i>	<i>5.9</i>	<i>3.9</i>	<i>2.5</i>	<i>6.9</i>
Alcohol, from accommodation services	40	51	85	41	41	52	87	42	211	217	222
<i>Alcool, services d'hébergement</i>	<i>-9.1</i>	<i>0.0</i>	<i>10.4</i>	<i>5.1</i>	<i>2.5</i>	<i>2.0</i>	<i>2.4</i>	<i>2.4</i>	<i>-2.8</i>	<i>2.8</i>	<i>2.3</i>
Alcohol, from food and beverage services	100	118	164	96	101	119	165	96	470	478	481
<i>Alcool, services de restauration</i>	<i>5.3</i>	<i>3.5</i>	<i>-4.1</i>	<i>6.7</i>	<i>1.0</i>	<i>0.8</i>	<i>0.6</i>	<i>0.0</i>	<i>8.0</i>	<i>1.7</i>	<i>0.6</i>
Meals and alcohol, from other industries	46	54	75	44	47	56	78	46	214	219	227
<i>Repas et alcool, autres services</i>	<i>7.0</i>	<i>3.8</i>	<i>-2.6</i>	<i>4.8</i>	<i>2.2</i>	<i>3.7</i>	<i>4.0</i>	<i>4.5</i>	<i>3.9</i>	<i>2.3</i>	<i>3.7</i>
<b>Other tourism commodities</b>	<b>614</b>	<b>628</b>	<b>1,194</b>	<b>554</b>	<b>674</b>	<b>675</b>	<b>1,258</b>	<b>567</b>	<b>2,611</b>	<b>2,990</b>	<b>3,174</b>
<b>Autres biens et services touristiques</b>	<b>10.2</b>	<b>11.5</b>	<b>18.5</b>	<b>14.7</b>	<b>9.8</b>	<b>7.5</b>	<b>5.4</b>	<b>2.3</b>	<b>5.1</b>	<b>14.5</b>	<b>6.2</b>
Recreation and entertainment	456	469	1,011	399	509	509	1,067	413	1,984	2,335	2,498
<i>Loisirs et spectacles</i>	<i>12.3</i>	<i>14.7</i>	<i>21.5</i>	<i>18.4</i>	<i>11.6</i>	<i>8.5</i>	<i>5.5</i>	<i>3.5</i>	<i>5.7</i>	<i>17.7</i>	<i>7.0</i>
Travel agency services	141	131	151	135	145	135	162	132	540	558	574
<i>Services d'agences de voyages</i>	<i>2.2</i>	<i>2.3</i>	<i>2.7</i>	<i>6.3</i>	<i>2.8</i>	<i>3.1</i>	<i>7.3</i>	<i>-2.2</i>	<i>2.5</i>	<i>3.3</i>	<i>2.9</i>
Convention fees	17	28	32	20	20	31	29	22	87	97	102
<i>Frais de conférence</i>	<i>30.8</i>	<i>7.7</i>	<i>10.3</i>	<i>5.3</i>	<i>17.6</i>	<i>10.7</i>	<i>-9.4</i>	<i>10.0</i>	<i>7.4</i>	<i>11.5</i>	<i>5.2</i>
<b>Total tourism commodities</b>	<b>5,150</b>	<b>5,684</b>	<b>8,566</b>	<b>5,229</b>	<b>5,454</b>	<b>5,974</b>	<b>9,007</b>	<b>5,320</b>	<b>23,483</b>	<b>24,629</b>	<b>25,755</b>
<b>Total, biens et services touristiques</b>	<b>3.9</b>	<b>1.7</b>	<b>6.4</b>	<b>6.9</b>	<b>5.9</b>	<b>5.1</b>	<b>5.1</b>	<b>1.7</b>	<b>0.9</b>	<b>4.9</b>	<b>4.6</b>



**Table 15. Tourism Domestic Demand - Canada**  
**Tableau 15. Demande touristique intérieure - Canada**

Seasonally adjusted, millions of 1986 dollars and percentage change, preceding period

Données désaisonnalisées, millions de dollars de 1986 et variation en pourcentage, période précédente

	Quarter / Trimestre								Year / Année		
	86 I	86 II	86 III	86 IV	87 I	87 II	87 III	87 IV	1985	1986	1987
<b>Transportation</b>	<b>2,087</b>	<b>2,321</b>	<b>2,275</b>	<b>2,308</b>	<b>2,346</b>	<b>2,325</b>	<b>2,414</b>	<b>2,277</b>	..	<b>8,991</b>	<b>9,362</b>
<b>Transport</b>	..	<b>11.2</b>	<b>-2.0</b>	<b>1.5</b>	<b>1.6</b>	<b>-0.9</b>	<b>3.8</b>	<b>-5.7</b>	..	..	<b>4.1</b>
Passenger air transport	950	1,079	1,002	999	1,027	1,022	1,092	942	..	4,030	4,083
<i>Transport aérien de passagers</i>	..	<b>13.6</b>	<b>-7.1</b>	<b>-0.3</b>	<b>2.8</b>	<b>-0.5</b>	<b>6.8</b>	<b>-13.7</b>	..	..	<b>1.3</b>
Passenger rail transport	24	25	25	23	20	19	21	22	..	97	82
<i>Transport ferroviaire de passagers</i>	..	<b>4.2</b>	<b>0.0</b>	<b>-8.0</b>	<b>-13.0</b>	<b>-5.0</b>	<b>10.5</b>	<b>4.8</b>	..	..	<b>-15.5</b>
Interurban bus transport	68	69	72	73	73	77	82	80	..	282	312
<i>Transport par autobus interurbain</i>	..	<b>1.5</b>	<b>4.3</b>	<b>1.4</b>	<b>0.0</b>	<b>5.5</b>	<b>6.5</b>	<b>-2.4</b>	..	..	<b>10.6</b>
Vehicle rental	77	74	75	76	77	77	81	83	..	302	318
<i>Location de véhicules</i>	..	<b>-3.9</b>	<b>1.4</b>	<b>1.3</b>	<b>1.3</b>	<b>0.0</b>	<b>5.2</b>	<b>2.5</b>	..	..	<b>5.3</b>
Vehicle repairs and parts	296	291	298	313	329	335	351	364	..	1,198	1,379
<i>Réparations et pièces de véhicules</i>	..	<b>-1.7</b>	<b>2.4</b>	<b>5.0</b>	<b>5.1</b>	<b>1.8</b>	<b>4.8</b>	<b>3.7</b>	..	..	<b>15.1</b>
Vehicle fuel	560	671	691	709	705	675	662	664	..	2,631	2,706
<i>Carburant de véhicules</i>	..	<b>19.8</b>	<b>3.0</b>	<b>2.6</b>	<b>-0.6</b>	<b>-4.3</b>	<b>-1.9</b>	<b>0.3</b>	..	..	<b>2.9</b>
Other transportation	112	112	112	115	115	120	125	122	..	451	482
<i>Autres moyens de transport</i>	..	<b>0.0</b>	<b>0.0</b>	<b>2.7</b>	<b>0.0</b>	<b>4.3</b>	<b>4.2</b>	<b>-2.4</b>	..	..	<b>6.9</b>
<b>Accommodation</b>	<b>535</b>	<b>509</b>	<b>511</b>	<b>528</b>	<b>553</b>	<b>577</b>	<b>581</b>	<b>587</b>	..	<b>2,083</b>	<b>2,298</b>
<b>Hébergement</b>	..	<b>-4.9</b>	<b>0.4</b>	<b>3.3</b>	<b>4.7</b>	<b>4.3</b>	<b>0.7</b>	<b>1.0</b>	..	..	<b>10.3</b>
Hotels	369	350	353	368	386	401	407	420	..	1,440	1,614
<i>Hôtels</i>	..	<b>-5.1</b>	<b>0.9</b>	<b>4.2</b>	<b>4.9</b>	<b>3.9</b>	<b>1.5</b>	<b>3.2</b>	..	..	<b>12.1</b>
Motels	111	104	102	103	106	105	103	99	..	420	413
<i>Motels</i>	..	<b>-6.3</b>	<b>-1.9</b>	<b>1.0</b>	<b>2.9</b>	<b>-0.9</b>	<b>-1.9</b>	<b>-3.9</b>	..	..	<b>-1.7</b>
Other accommodation	55	55	56	57	61	71	71	68	..	223	271
<i>Autres types d'hébergement</i>	..	<b>0.0</b>	<b>1.8</b>	<b>1.8</b>	<b>7.0</b>	<b>16.4</b>	<b>0.0</b>	<b>-4.2</b>	..	..	<b>21.5</b>
<b>Food and beverage services</b>	<b>864</b>	<b>859</b>	<b>864</b>	<b>883</b>	<b>913</b>	<b>937</b>	<b>950</b>	<b>946</b>	..	<b>3,470</b>	<b>3,746</b>
<b>Restauration</b>	..	<b>-0.6</b>	<b>0.6</b>	<b>2.2</b>	<b>3.4</b>	<b>2.6</b>	<b>1.4</b>	<b>-0.4</b>	..	..	<b>8.0</b>
Meals, from accommodation services	162	162	163	165	165	170	171	167	..	652	673
<i>Repas, services d'hébergement</i>	..	<b>0.0</b>	<b>0.6</b>	<b>1.2</b>	<b>0.0</b>	<b>3.0</b>	<b>0.6</b>	<b>-2.3</b>	..	..	<b>3.2</b>
Meals, from food and beverage services	537	536	538	552	575	592	603	605	..	2,163	2,375
<i>Repas, services de restauration</i>	..	<b>-0.2</b>	<b>0.4</b>	<b>2.6</b>	<b>4.2</b>	<b>3.0</b>	<b>1.9</b>	<b>0.3</b>	..	..	<b>9.8</b>
Alcohol, from accommodation services	49	48	50	52	55	57	57	55	..	199	224
<i>Alcool, services d'hébergement</i>	..	<b>-2.0</b>	<b>4.2</b>	<b>4.0</b>	<b>5.8</b>	<b>3.6</b>	<b>0.0</b>	<b>-3.5</b>	..	..	<b>12.6</b>
Alcohol, from food and beverage services	78	76	76	77	79	79	79	80	..	307	317
<i>Alcool, services de restauration</i>	..	<b>-2.6</b>	<b>0.0</b>	<b>1.3</b>	<b>2.6</b>	<b>0.0</b>	<b>0.0</b>	<b>1.3</b>	..	..	<b>3.3</b>
Meals and alcohol, from other industries	38	37	37	37	39	39	40	39	..	149	157
<i>Repas et alcool, autres services</i>	..	<b>-2.6</b>	<b>0.0</b>	<b>0.0</b>	<b>5.4</b>	<b>0.0</b>	<b>2.6</b>	<b>-2.5</b>	..	..	<b>5.4</b>
<b>Other tourism commodities</b>	<b>287</b>	<b>289</b>	<b>305</b>	<b>341</b>	<b>375</b>	<b>396</b>	<b>421</b>	<b>445</b>	..	<b>1,222</b>	<b>1,637</b>
<b>Autres biens et services touristiques</b>	..	<b>0.7</b>	<b>5.5</b>	<b>11.8</b>	<b>10.0</b>	<b>5.6</b>	<b>6.3</b>	<b>5.7</b>	..	..	<b>34.0</b>
Recreation and entertainment	188	190	202	234	260	276	299	327	..	814	1,162
<i>Loisirs et spectacles</i>	..	<b>1.1</b>	<b>6.3</b>	<b>15.8</b>	<b>11.1</b>	<b>6.2</b>	<b>8.3</b>	<b>9.4</b>	..	..	<b>42.8</b>
Travel agency services	84	84	89	92	99	103	105	101	..	349	408
<i>Services d'agences de voyages</i>	..	<b>0.0</b>	<b>6.0</b>	<b>3.4</b>	<b>7.6</b>	<b>4.0</b>	<b>1.9</b>	<b>-3.8</b>	..	..	<b>16.9</b>
Convention fees	15	15	14	15	16	17	17	17	..	59	67
<i>Frais de conférence</i>	..	<b>0.0</b>	<b>-6.7</b>	<b>7.1</b>	<b>6.7</b>	<b>6.3</b>	<b>0.0</b>	<b>0.0</b>	..	..	<b>13.6</b>
<b>Total tourism commodities</b>	<b>3,773</b>	<b>3,978</b>	<b>3,955</b>	<b>4,060</b>	<b>4,187</b>	<b>4,235</b>	<b>4,366</b>	<b>4,255</b>	..	<b>15,766</b>	<b>17,043</b>
<b>Total, biens et services touristiques</b>	..	<b>5.4</b>	<b>-0.6</b>	<b>2.7</b>	<b>3.1</b>	<b>1.1</b>	<b>3.1</b>	<b>-2.5</b>	..	..	<b>8.1</b>

**Table 15. Tourism Domestic Demand - Canada**  
**Tableau 15. Demande touristique intérieure - Canada**

Seasonally adjusted, millions of 1986 dollars and percentage change, preceding period

Données désaisonnalisées, millions de dollars de 1986 et variation en pourcentage, période précédente

	Quarter / Trimestre								Year / Année		
	88 I	88 II	88 III	88 IV	89 I	89 II	89 III	89 IV	1987	1988	1989
<b>Transportation</b>	<b>2,595</b>	<b>2,521</b>	<b>2,638</b>	<b>2,701</b>	<b>2,792</b>	<b>2,694</b>	<b>2,724</b>	<b>2,697</b>	<b>9,362</b>	<b>10,455</b>	<b>10,907</b>
<i>Transport</i>	<i>14.0</i>	<i>-2.9</i>	<i>4.6</i>	<i>2.4</i>	<i>3.4</i>	<i>-3.5</i>	<i>1.1</i>	<i>-1.0</i>	<i>4.1</i>	<i>11.7</i>	<i>4.3</i>
Passenger air transport	1,188	1,174	1,206	1,251	1,326	1,247	1,267	1,217	4,083	4,819	5,057
<i>Transport aérien de passagers</i>	<i>26.1</i>	<i>-1.2</i>	<i>2.7</i>	<i>3.7</i>	<i>6.0</i>	<i>-6.0</i>	<i>1.6</i>	<i>-3.9</i>	<i>1.3</i>	<i>18.0</i>	<i>4.9</i>
Passenger rail transport	22	25	31	28	29	28	25	25	82	106	107
<i>Transport ferroviaire de passagers</i>	<i>0.0</i>	<i>13.6</i>	<i>24.0</i>	<i>-9.7</i>	<i>3.6</i>	<i>-3.4</i>	<i>-10.7</i>	<i>0.0</i>	<i>-15.5</i>	<i>29.3</i>	<i>0.9</i>
Interurban bus transport	72	73	82	76	79	78	77	78	312	303	312
<i>Transport par autobus interurbain</i>	<i>-10.0</i>	<i>1.4</i>	<i>12.3</i>	<i>-7.3</i>	<i>3.9</i>	<i>-1.3</i>	<i>-1.3</i>	<i>1.3</i>	<i>10.6</i>	<i>-2.9</i>	<i>3.0</i>
Vehicle rental	86	85	90	89	90	91	93	93	318	350	367
<i>Location de véhicules</i>	<i>3.6</i>	<i>-1.2</i>	<i>5.9</i>	<i>-1.1</i>	<i>1.1</i>	<i>1.1</i>	<i>2.2</i>	<i>0.0</i>	<i>5.3</i>	<i>10.1</i>	<i>4.9</i>
Vehicle repairs and parts	381	360	378	377	377	378	382	380	1,379	1,496	1,517
<i>Réparations et pièces de véhicules</i>	<i>4.7</i>	<i>-5.5</i>	<i>5.0</i>	<i>-0.3</i>	<i>0.0</i>	<i>0.3</i>	<i>1.1</i>	<i>-0.5</i>	<i>15.1</i>	<i>8.5</i>	<i>1.4</i>
Vehicle fuel	726	684	726	754	762	742	751	765	2,706	2,890	3,020
<i>Carburant de véhicules</i>	<i>9.3</i>	<i>-5.8</i>	<i>6.1</i>	<i>3.9</i>	<i>1.1</i>	<i>-2.6</i>	<i>1.2</i>	<i>1.9</i>	<i>2.9</i>	<i>6.8</i>	<i>4.5</i>
Other transportation	120	120	125	126	129	130	129	139	482	491	527
<i>Autres moyens de transport</i>	<i>-1.6</i>	<i>0.0</i>	<i>4.2</i>	<i>0.8</i>	<i>2.4</i>	<i>0.8</i>	<i>-0.8</i>	<i>7.8</i>	<i>6.9</i>	<i>1.9</i>	<i>7.3</i>
<b>Accommodation</b>	<b>608</b>	<b>620</b>	<b>624</b>	<b>631</b>	<b>630</b>	<b>639</b>	<b>678</b>	<b>689</b>	<b>2,298</b>	<b>2,483</b>	<b>2,636</b>
<i>Hébergement</i>	<i>3.6</i>	<i>2.0</i>	<i>0.6</i>	<i>1.1</i>	<i>-0.2</i>	<i>1.4</i>	<i>6.1</i>	<i>1.6</i>	<i>10.3</i>	<i>8.1</i>	<i>6.2</i>
Hotels	433	441	445	463	442	449	481	476	1,614	1,782	1,848
<i>Hôtels</i>	<i>3.1</i>	<i>1.8</i>	<i>0.9</i>	<i>4.0</i>	<i>-4.5</i>	<i>1.6</i>	<i>7.1</i>	<i>-1.0</i>	<i>12.1</i>	<i>10.4</i>	<i>3.7</i>
Motels	108	105	107	97	112	116	116	124	413	417	468
<i>Motels</i>	<i>9.1</i>	<i>-2.8</i>	<i>1.9</i>	<i>-9.3</i>	<i>15.5</i>	<i>3.6</i>	<i>0.0</i>	<i>6.9</i>	<i>-1.7</i>	<i>1.0</i>	<i>12.2</i>
Other accommodation	67	74	72	71	76	74	81	89	271	284	320
<i>Autres types d'hébergement</i>	<i>-1.5</i>	<i>10.4</i>	<i>-2.7</i>	<i>-1.4</i>	<i>7.0</i>	<i>-2.6</i>	<i>9.5</i>	<i>9.9</i>	<i>21.5</i>	<i>4.8</i>	<i>12.7</i>
<b>Food and beverage services</b>	<b>925</b>	<b>924</b>	<b>948</b>	<b>1,015</b>	<b>1,062</b>	<b>1,122</b>	<b>1,147</b>	<b>1,128</b>	<b>3,746</b>	<b>3,812</b>	<b>4,459</b>
<i>Restauration</i>	<i>-2.2</i>	<i>-0.1</i>	<i>2.6</i>	<i>7.1</i>	<i>4.6</i>	<i>5.6</i>	<i>2.2</i>	<i>-1.7</i>	<i>8.0</i>	<i>1.8</i>	<i>17.0</i>
Meals, from accommodation services	157	157	156	156	154	154	154	150	673	626	612
<i>Repas, services d'hébergement</i>	<i>-6.0</i>	<i>0.0</i>	<i>-0.6</i>	<i>0.0</i>	<i>-1.3</i>	<i>0.0</i>	<i>0.0</i>	<i>-2.6</i>	<i>3.2</i>	<i>-7.0</i>	<i>-2.2</i>
Meals, from food and beverage services	600	605	627	680	722	770	791	779	2,375	2,512	3,062
<i>Repas, services de restauration</i>	<i>-0.8</i>	<i>0.8</i>	<i>3.6</i>	<i>8.5</i>	<i>6.2</i>	<i>6.6</i>	<i>2.7</i>	<i>-1.5</i>	<i>9.8</i>	<i>5.8</i>	<i>21.9</i>
Alcohol, from accommodation services	51	48	48	49	51	52	52	51	224	196	206
<i>Alcool, services d'hébergement</i>	<i>-7.3</i>	<i>-5.9</i>	<i>0.0</i>	<i>2.1</i>	<i>4.1</i>	<i>2.0</i>	<i>0.0</i>	<i>-1.9</i>	<i>12.6</i>	<i>-12.5</i>	<i>5.1</i>
Alcohol, from food and beverage services	78	77	79	87	92	100	102	100	317	321	394
<i>Alcool, services de restauration</i>	<i>-2.5</i>	<i>-1.3</i>	<i>2.6</i>	<i>10.1</i>	<i>5.7</i>	<i>8.7</i>	<i>2.0</i>	<i>-2.0</i>	<i>3.3</i>	<i>1.3</i>	<i>22.7</i>
Meals and alcohol, from other industries	39	37	38	43	43	46	48	48	157	157	185
<i>Repas et alcool, autres services</i>	<i>0.0</i>	<i>-5.1</i>	<i>2.7</i>	<i>13.2</i>	<i>0.0</i>	<i>7.0</i>	<i>4.3</i>	<i>0.0</i>	<i>5.4</i>	<i>0.0</i>	<i>17.8</i>
<b>Other tourism commodities</b>	<b>436</b>	<b>409</b>	<b>423</b>	<b>488</b>	<b>465</b>	<b>479</b>	<b>476</b>	<b>471</b>	<b>1,637</b>	<b>1,756</b>	<b>1,891</b>
<i>Autres biens et services touristiques</i>	<i>-2.0</i>	<i>-6.2</i>	<i>3.4</i>	<i>15.4</i>	<i>-4.7</i>	<i>3.0</i>	<i>-0.6</i>	<i>-1.1</i>	<i>34.0</i>	<i>7.3</i>	<i>7.7</i>
Recreation and entertainment	317	290	306	359	344	356	354	346	1,162	1,272	1,400
<i>Loisirs et spectacles</i>	<i>-3.1</i>	<i>-8.5</i>	<i>5.5</i>	<i>17.3</i>	<i>-4.2</i>	<i>3.5</i>	<i>-0.6</i>	<i>-2.3</i>	<i>42.8</i>	<i>9.5</i>	<i>10.1</i>
Travel agency services	103	102	101	106	102	106	105	104	408	412	417
<i>Services d'agences de voyages</i>	<i>2.0</i>	<i>-1.0</i>	<i>-1.0</i>	<i>5.0</i>	<i>-3.8</i>	<i>3.9</i>	<i>-0.9</i>	<i>-1.0</i>	<i>16.9</i>	<i>1.0</i>	<i>1.2</i>
Convention fees	16	17	16	23	19	17	17	21	67	72	74
<i>Frais de conférence</i>	<i>-5.9</i>	<i>6.3</i>	<i>-5.9</i>	<i>43.8</i>	<i>-17.4</i>	<i>-10.5</i>	<i>0.0</i>	<i>23.5</i>	<i>13.6</i>	<i>7.5</i>	<i>2.8</i>
<b>Total tourism commodities</b>	<b>4,564</b>	<b>4,474</b>	<b>4,633</b>	<b>4,835</b>	<b>4,949</b>	<b>4,934</b>	<b>5,025</b>	<b>4,985</b>	<b>17,043</b>	<b>18,506</b>	<b>19,893</b>
<i>Total, biens et services touristiques</i>	<i>7.3</i>	<i>-2.0</i>	<i>3.6</i>	<i>4.4</i>	<i>2.4</i>	<i>-0.3</i>	<i>1.8</i>	<i>-0.8</i>	<i>8.1</i>	<i>8.6</i>	<i>7.5</i>

**Table 15. Tourism Domestic Demand - Canada**  
**Tableau 15. Demande touristique intérieure - Canada**

Seasonally adjusted, millions of 1986 dollars and percentage change, preceding period

Données désaisonnalisées, millions de dollars de 1986 et variation en pourcentage, période précédente

	Quarter / Trimestre								Year / Année		
	90 I	90 II	90 III	90 IV	91 I	91 II	91 III	91 IV	1989	1990	1991
<b>Transportation</b>	<b>2,685</b>	<b>2,786</b>	<b>2,663</b>	<b>2,596</b>	<b>2,380</b>	<b>2,485</b>	<b>2,403</b>	<b>2,477</b>	<b>10,907</b>	<b>10,730</b>	<b>9,745</b>
<i>Transport</i>	<i>-0.4</i>	<i>3.8</i>	<i>-4.4</i>	<i>-2.5</i>	<i>-8.3</i>	<i>4.4</i>	<i>-3.3</i>	<i>3.1</i>	<i>4.3</i>	<i>-1.6</i>	<i>-9.2</i>
Passenger air transport	1,288	1,303	1,204	1,222	1,052	1,054	1,064	1,107	5,057	5,017	4,277
<i>Transport aérien de passagers</i>	<i>5.8</i>	<i>1.2</i>	<i>-7.6</i>	<i>1.5</i>	<i>-13.9</i>	<i>0.2</i>	<i>0.9</i>	<i>4.0</i>	<i>4.9</i>	<i>-0.8</i>	<i>-14.7</i>
Passenger rail transport	17	14	11	13	13	12	11	13	107	55	49
<i>Transport ferroviaire de passagers</i>	<i>-32.0</i>	<i>-17.6</i>	<i>-21.4</i>	<i>18.2</i>	<i>0.0</i>	<i>-7.7</i>	<i>-8.3</i>	<i>18.2</i>	<i>0.9</i>	<i>-48.6</i>	<i>-10.9</i>
interurban bus transport	77	68	55	70	59	56	51	57	312	270	223
<i>Transport par autobus interurbain</i>	<i>-1.3</i>	<i>-11.7</i>	<i>-19.1</i>	<i>27.3</i>	<i>-15.7</i>	<i>-5.1</i>	<i>-8.9</i>	<i>11.8</i>	<i>3.0</i>	<i>-13.5</i>	<i>-17.4</i>
Vehicle rental	89	92	94	101	100	108	110	115	367	376	433
<i>Location de véhicules</i>	<i>-4.3</i>	<i>3.4</i>	<i>2.2</i>	<i>7.4</i>	<i>-1.0</i>	<i>8.0</i>	<i>1.9</i>	<i>4.5</i>	<i>4.9</i>	<i>2.5</i>	<i>15.2</i>
Vehicle repairs and parts	361	389	379	369	342	361	339	338	1,517	1,498	1,380
<i>Réparations et pièces de véhicules</i>	<i>-5.0</i>	<i>7.8</i>	<i>-2.6</i>	<i>-2.6</i>	<i>-7.3</i>	<i>5.6</i>	<i>-6.1</i>	<i>-0.3</i>	<i>1.4</i>	<i>-1.3</i>	<i>-7.9</i>
Vehicle fuel	710	783	792	679	688	775	715	723	3,020	2,964	2,901
<i>Carburant de véhicules</i>	<i>-7.2</i>	<i>10.3</i>	<i>1.1</i>	<i>-14.3</i>	<i>1.3</i>	<i>12.6</i>	<i>-7.7</i>	<i>1.1</i>	<i>4.5</i>	<i>-1.9</i>	<i>-2.1</i>
Other transportation	143	137	128	142	126	119	113	124	527	550	482
<i>Autres moyens de transport</i>	<i>2.9</i>	<i>-4.2</i>	<i>-6.6</i>	<i>10.9</i>	<i>-11.3</i>	<i>-5.6</i>	<i>-5.0</i>	<i>9.7</i>	<i>7.3</i>	<i>4.4</i>	<i>-12.4</i>
<b>Accommodation</b>	<b>725</b>	<b>731</b>	<b>796</b>	<b>720</b>	<b>723</b>	<b>734</b>	<b>733</b>	<b>720</b>	<b>2,636</b>	<b>2,972</b>	<b>2,910</b>
<i>Hébergement</i>	<i>5.2</i>	<i>0.8</i>	<i>8.9</i>	<i>-9.5</i>	<i>0.4</i>	<i>1.5</i>	<i>-0.1</i>	<i>-1.8</i>	<i>6.2</i>	<i>12.7</i>	<i>-2.1</i>
Hotels	491	505	573	465	498	495	493	493	1,848	2,034	1,979
<i>Hôtels</i>	<i>3.2</i>	<i>2.9</i>	<i>13.5</i>	<i>-18.8</i>	<i>7.1</i>	<i>-0.6</i>	<i>-0.4</i>	<i>0.0</i>	<i>3.7</i>	<i>10.1</i>	<i>-2.7</i>
Motels	136	145	127	147	127	135	143	136	468	555	541
<i>Motels</i>	<i>9.7</i>	<i>6.6</i>	<i>-12.4</i>	<i>15.7</i>	<i>-13.6</i>	<i>6.3</i>	<i>5.9</i>	<i>-4.9</i>	<i>12.2</i>	<i>18.6</i>	<i>-2.5</i>
Other accommodation	98	81	96	108	98	104	97	91	320	383	390
<i>Autres types d'hébergement</i>	<i>10.1</i>	<i>-17.3</i>	<i>18.5</i>	<i>12.5</i>	<i>-9.3</i>	<i>6.1</i>	<i>-6.7</i>	<i>-6.2</i>	<i>12.7</i>	<i>19.7</i>	<i>1.8</i>
<b>Food and beverage services</b>	<b>1,066</b>	<b>1,063</b>	<b>1,037</b>	<b>972</b>	<b>888</b>	<b>864</b>	<b>851</b>	<b>848</b>	<b>4,459</b>	<b>4,138</b>	<b>3,451</b>
<i>Restauration</i>	<i>-5.5</i>	<i>-0.3</i>	<i>-2.4</i>	<i>-6.3</i>	<i>-8.6</i>	<i>-2.7</i>	<i>-1.5</i>	<i>-0.4</i>	<i>17.0</i>	<i>-7.2</i>	<i>-16.6</i>
Meals, from accommodation services	143	134	131	124	112	104	97	101	612	532	414
<i>Repas, services d'hébergement</i>	<i>-4.7</i>	<i>-6.3</i>	<i>-2.2</i>	<i>-5.3</i>	<i>-9.7</i>	<i>-7.1</i>	<i>-6.7</i>	<i>4.1</i>	<i>-2.2</i>	<i>-13.1</i>	<i>-22.2</i>
Meals, from food and beverage services	737	741	724	679	620	606	604	600	3,062	2,881	2,430
<i>Repas, services de restauration</i>	<i>-5.4</i>	<i>0.5</i>	<i>-2.3</i>	<i>-6.2</i>	<i>-8.7</i>	<i>-2.3</i>	<i>-0.3</i>	<i>-0.7</i>	<i>21.9</i>	<i>-5.9</i>	<i>-15.7</i>
Alcohol, from accommodation services	48	46	46	44	42	40	38	38	206	184	158
<i>Alcool, services d'hébergement</i>	<i>-5.9</i>	<i>-4.2</i>	<i>0.0</i>	<i>-4.3</i>	<i>-4.5</i>	<i>-4.8</i>	<i>-5.0</i>	<i>0.0</i>	<i>5.1</i>	<i>-10.7</i>	<i>-14.1</i>
Alcohol, from food and beverage services	93	97	93	86	78	78	76	74	394	369	306
<i>Alcool, services de restauration</i>	<i>-7.0</i>	<i>4.3</i>	<i>-4.1</i>	<i>-7.5</i>	<i>-9.3</i>	<i>0.0</i>	<i>-2.6</i>	<i>-2.6</i>	<i>22.7</i>	<i>-6.3</i>	<i>-17.1</i>
Meals and alcohol, from other industries	45	45	43	39	36	36	36	35	185	172	143
<i>Repas et alcool, autres services</i>	<i>-6.3</i>	<i>0.0</i>	<i>-4.4</i>	<i>-9.3</i>	<i>-7.7</i>	<i>0.0</i>	<i>0.0</i>	<i>-2.8</i>	<i>17.8</i>	<i>-7.0</i>	<i>-16.9</i>
<b>Other tourism commodities</b>	<b>481</b>	<b>527</b>	<b>494</b>	<b>426</b>	<b>499</b>	<b>520</b>	<b>506</b>	<b>465</b>	<b>1,891</b>	<b>1,928</b>	<b>1,990</b>
<i>Autres biens et services touristiques</i>	<i>2.1</i>	<i>9.6</i>	<i>-6.3</i>	<i>-13.8</i>	<i>17.1</i>	<i>4.2</i>	<i>-2.7</i>	<i>-8.1</i>	<i>7.7</i>	<i>2.0</i>	<i>3.2</i>
Recreation and entertainment	356	403	370	303	382	404	393	347	1,400	1,432	1,526
<i>Loisirs et spectacles</i>	<i>2.9</i>	<i>13.2</i>	<i>-8.2</i>	<i>-18.1</i>	<i>26.1</i>	<i>5.8</i>	<i>-2.7</i>	<i>-11.7</i>	<i>10.1</i>	<i>2.3</i>	<i>6.6</i>
Travel agency services	108	106	106	107	101	100	98	103	417	427	402
<i>Services d'agences de voyages</i>	<i>3.8</i>	<i>-1.9</i>	<i>0.0</i>	<i>0.9</i>	<i>-5.6</i>	<i>-1.0</i>	<i>-2.0</i>	<i>5.1</i>	<i>1.2</i>	<i>2.4</i>	<i>-5.9</i>
Convention fees	17	18	18	16	16	16	15	15	74	69	62
<i>Frais de conférence</i>	<i>-19.0</i>	<i>5.9</i>	<i>0.0</i>	<i>-11.1</i>	<i>0.0</i>	<i>0.0</i>	<i>-6.3</i>	<i>0.0</i>	<i>2.8</i>	<i>-6.8</i>	<i>-10.1</i>
<b>Total tourism commodities</b>	<b>4,957</b>	<b>5,107</b>	<b>4,990</b>	<b>4,714</b>	<b>4,490</b>	<b>4,603</b>	<b>4,493</b>	<b>4,510</b>	<b>19,893</b>	<b>19,768</b>	<b>18,096</b>
<i>Total, biens et services touristiques</i>	<i>-0.6</i>	<i>3.0</i>	<i>-2.3</i>	<i>-5.5</i>	<i>-4.8</i>	<i>2.5</i>	<i>-2.4</i>	<i>0.4</i>	<i>7.5</i>	<i>-0.6</i>	<i>-8.5</i>



**Table 15. Tourism Domestic Demand - Canada**  
**Tableau 15. Demande touristique intérieure - Canada**

Seasonally adjusted, millions of 1986 dollars and percentage change, preceding period

Données désaisonnalisées, millions de dollars de 1986 et variation en pourcentage, période précédente

	Quarter / Trimestre								Year / Année		
	92 I	92 II	92 III	92 IV	93 I	93 II	93 III	93 IV	1991	1992	1993
<b>Transportation</b>	<b>2,496</b>	<b>2,607</b>	<b>2,439</b>	<b>2,394</b>	<b>2,349</b>	<b>2,397</b>	<b>2,396</b>	<b>2,402</b>	<b>9,745</b>	<b>9,936</b>	<b>9,544</b>
<i>Transport</i>	<i>0.8</i>	<i>4.4</i>	<i>-6.4</i>	<i>-1.8</i>	<i>-1.9</i>	<i>2.0</i>	<i>-0.0</i>	<i>0.3</i>	<i>-9.2</i>	<i>2.0</i>	<i>-3.9</i>
Passenger air transport	1,094	1,115	1,128	1,057	961	957	968	962	4,277	4,394	3,848
<i>Transport aérien de passagers</i>	<i>-1.2</i>	<i>1.9</i>	<i>1.2</i>	<i>-6.3</i>	<i>-9.1</i>	<i>-0.4</i>	<i>1.1</i>	<i>-0.6</i>	<i>-14.7</i>	<i>2.7</i>	<i>-12.4</i>
Passenger rail transport	13	11	10	13	12	12	12	11	49	47	47
<i>Transport ferroviaire de passagers</i>	<i>0.0</i>	<i>-15.4</i>	<i>-9.1</i>	<i>30.0</i>	<i>-7.7</i>	<i>0.0</i>	<i>0.0</i>	<i>-8.3</i>	<i>-10.9</i>	<i>-4.1</i>	<i>0.0</i>
Interurban bus transport	54	49	44	46	43	41	38	37	223	193	159
<i>Transport par autobus interurbain</i>	<i>-5.3</i>	<i>-9.3</i>	<i>-10.2</i>	<i>4.5</i>	<i>-6.5</i>	<i>-4.7</i>	<i>-7.3</i>	<i>-2.6</i>	<i>-17.4</i>	<i>-13.5</i>	<i>-17.6</i>
Vehicle rental	112	109	104	112	121	123	123	125	433	437	492
<i>Location de véhicules</i>	<i>-2.6</i>	<i>-2.7</i>	<i>-4.6</i>	<i>7.7</i>	<i>8.0</i>	<i>1.7</i>	<i>0.0</i>	<i>1.6</i>	<i>15.2</i>	<i>0.9</i>	<i>12.6</i>
Vehicle repairs and parts	348	377	324	337	357	375	369	376	1,380	1,386	1,477
<i>Réparations et pièces de véhicules</i>	<i>3.0</i>	<i>8.3</i>	<i>-14.1</i>	<i>4.0</i>	<i>5.9</i>	<i>5.0</i>	<i>-1.6</i>	<i>1.9</i>	<i>-7.9</i>	<i>0.4</i>	<i>6.6</i>
Vehicle fuel	758	825	706	711	739	775	776	780	2,901	3,000	3,070
<i>Carburant de véhicules</i>	<i>4.8</i>	<i>8.8</i>	<i>-14.4</i>	<i>0.7</i>	<i>3.9</i>	<i>4.9</i>	<i>0.1</i>	<i>0.5</i>	<i>-2.1</i>	<i>3.4</i>	<i>2.3</i>
Other transportation	117	121	123	118	116	114	110	111	482	479	451
<i>Autres moyens de transport</i>	<i>-5.6</i>	<i>3.4</i>	<i>1.7</i>	<i>-4.1</i>	<i>-1.7</i>	<i>-1.7</i>	<i>-3.5</i>	<i>0.9</i>	<i>-12.4</i>	<i>-0.6</i>	<i>-5.8</i>
<b>Accommodation</b>	<b>747</b>	<b>786</b>	<b>711</b>	<b>771</b>	<b>771</b>	<b>799</b>	<b>769</b>	<b>788</b>	<b>2,910</b>	<b>3,015</b>	<b>3,127</b>
<i>Hébergement</i>	<i>3.8</i>	<i>5.2</i>	<i>-9.5</i>	<i>8.4</i>	<i>0.0</i>	<i>3.6</i>	<i>-3.8</i>	<i>2.5</i>	<i>-2.1</i>	<i>3.6</i>	<i>3.7</i>
Hotels	525	518	442	562	531	536	507	547	1,979	2,047	2,121
<i>Hôtels</i>	<i>6.5</i>	<i>-1.3</i>	<i>-14.7</i>	<i>27.1</i>	<i>-5.5</i>	<i>0.9</i>	<i>-5.4</i>	<i>7.9</i>	<i>-2.7</i>	<i>3.4</i>	<i>3.6</i>
Motels	119	132	165	135	131	140	150	141	541	551	562
<i>Motels</i>	<i>-12.5</i>	<i>10.9</i>	<i>25.0</i>	<i>-18.2</i>	<i>-3.0</i>	<i>6.9</i>	<i>7.1</i>	<i>-6.0</i>	<i>-2.5</i>	<i>1.8</i>	<i>2.0</i>
Other accommodation	103	136	104	74	109	123	112	100	390	417	444
<i>Autres types d'hébergement</i>	<i>13.2</i>	<i>32.0</i>	<i>-23.5</i>	<i>-28.8</i>	<i>47.3</i>	<i>12.8</i>	<i>-8.9</i>	<i>-10.7</i>	<i>1.8</i>	<i>6.9</i>	<i>6.5</i>
<b>Food and beverage services</b>	<b>890</b>	<b>868</b>	<b>868</b>	<b>868</b>	<b>895</b>	<b>888</b>	<b>877</b>	<b>898</b>	<b>3,451</b>	<b>3,494</b>	<b>3,558</b>
<i>Restauration</i>	<i>5.0</i>	<i>-2.5</i>	<i>0.0</i>	<i>0.0</i>	<i>3.1</i>	<i>-0.8</i>	<i>-1.2</i>	<i>2.4</i>	<i>-16.6</i>	<i>1.2</i>	<i>1.8</i>
Meals, from accommodation services	112	108	96	102	104	103	98	100	414	418	405
<i>Repas, services d'hébergement</i>	<i>10.9</i>	<i>-3.6</i>	<i>-11.1</i>	<i>6.3</i>	<i>2.0</i>	<i>-1.0</i>	<i>-4.9</i>	<i>2.0</i>	<i>-22.2</i>	<i>1.0</i>	<i>-3.1</i>
Meals, from food and beverage services	624	610	627	619	638	633	628	644	2,430	2,480	2,543
<i>Repas, services de restauration</i>	<i>4.0</i>	<i>-2.2</i>	<i>2.8</i>	<i>-1.3</i>	<i>3.1</i>	<i>-0.8</i>	<i>-0.8</i>	<i>2.5</i>	<i>-15.7</i>	<i>2.1</i>	<i>2.5</i>
Alcohol, from accommodation services	42	39	34	36	37	36	35	36	158	151	144
<i>Alcool, services d'hébergement</i>	<i>10.5</i>	<i>-7.1</i>	<i>-12.8</i>	<i>5.9</i>	<i>2.8</i>	<i>-2.7</i>	<i>-2.8</i>	<i>2.9</i>	<i>-14.1</i>	<i>-4.4</i>	<i>-4.6</i>
Alcohol, from food and beverage services	76	75	76	76	79	80	80	81	306	303	320
<i>Alcool, services de restauration</i>	<i>2.7</i>	<i>-1.3</i>	<i>1.3</i>	<i>0.0</i>	<i>3.9</i>	<i>1.3</i>	<i>0.0</i>	<i>1.3</i>	<i>-17.1</i>	<i>-1.0</i>	<i>5.6</i>
Meals and alcohol, from other industries	36	36	35	35	37	36	36	37	143	142	146
<i>Repas et alcool, autres services</i>	<i>2.9</i>	<i>0.0</i>	<i>-2.8</i>	<i>0.0</i>	<i>5.7</i>	<i>-2.7</i>	<i>0.0</i>	<i>2.8</i>	<i>-16.9</i>	<i>-0.7</i>	<i>2.8</i>
<b>Other tourism commodities</b>	<b>523</b>	<b>509</b>	<b>504</b>	<b>487</b>	<b>513</b>	<b>521</b>	<b>532</b>	<b>540</b>	<b>1,990</b>	<b>2,023</b>	<b>2,106</b>
<i>Autres biens et services touristiques</i>	<i>12.5</i>	<i>-2.7</i>	<i>-1.0</i>	<i>-3.4</i>	<i>5.3</i>	<i>1.6</i>	<i>2.1</i>	<i>1.5</i>	<i>3.2</i>	<i>1.7</i>	<i>4.1</i>
Recreation and entertainment	409	396	389	371	400	405	415	423	1,526	1,565	1,643
<i>Loisirs et spectacles</i>	<i>17.9</i>	<i>-3.2</i>	<i>-1.8</i>	<i>-4.6</i>	<i>7.8</i>	<i>1.3</i>	<i>2.5</i>	<i>1.9</i>	<i>6.6</i>	<i>2.6</i>	<i>5.0</i>
Travel agency services	97	97	100	100	99	99	99	99	402	394	396
<i>Services d'agences de voyages</i>	<i>-5.8</i>	<i>0.0</i>	<i>3.1</i>	<i>0.0</i>	<i>-1.0</i>	<i>0.0</i>	<i>0.0</i>	<i>0.0</i>	<i>-5.9</i>	<i>-2.0</i>	<i>0.5</i>
Convention fees	17	16	15	16	14	17	18	18	62	64	67
<i>Frais de conférence</i>	<i>13.3</i>	<i>-5.9</i>	<i>-6.3</i>	<i>6.7</i>	<i>-12.5</i>	<i>21.4</i>	<i>5.9</i>	<i>0.0</i>	<i>-10.1</i>	<i>3.2</i>	<i>4.7</i>
<b>Total tourism commodities</b>	<b>4,656</b>	<b>4,770</b>	<b>4,522</b>	<b>4,520</b>	<b>4,528</b>	<b>4,605</b>	<b>4,574</b>	<b>4,628</b>	<b>18,096</b>	<b>18,468</b>	<b>18,335</b>
<i>Total, biens et services touristiques</i>	<i>3.2</i>	<i>2.4</i>	<i>-5.2</i>	<i>-0.0</i>	<i>0.2</i>	<i>1.7</i>	<i>-0.7</i>	<i>1.2</i>	<i>-8.5</i>	<i>2.1</i>	<i>-0.7</i>

**Table 15. Tourism Domestic Demand - Canada**  
**Tableau 15. Demande touristique intérieure - Canada**

Seasonally adjusted, millions of 1986 dollars and percentage change, preceding period

Données désaisonnalisées, millions de dollars de 1986 et variation en pourcentage, période précédente

	Quarter / Trimestre								Year / Année		
	94 I	94 II	94 III	94 IV	95 I	95 II	95 III	95 IV	1993	1994	1995
<b>Transportation</b>	<b>2,454</b>	<b>2,376</b>	<b>2,449</b>	<b>2,494</b>	<b>2,510</b>	<b>2,437</b>	<b>2,546</b>	<b>2,468</b>	<b>9,544</b>	<b>9,773</b>	<b>9,961</b>
<b>Transport</b>	<b>2.2</b>	<b>-3.2</b>	<b>3.1</b>	<b>1.8</b>	<b>0.6</b>	<b>-2.9</b>	<b>4.5</b>	<b>-3.1</b>	<b>-3.9</b>	<b>2.4</b>	<b>1.9</b>
Passenger air transport	989	970	963	1,023	1,072	1,063	1,089	1,022	3,848	3,945	4,246
<i>Transport aérien de passagers</i>	<i>2.8</i>	<i>-1.9</i>	<i>-0.7</i>	<i>6.2</i>	<i>4.8</i>	<i>-0.8</i>	<i>2.4</i>	<i>-6.2</i>	<i>-12.4</i>	<i>2.5</i>	<i>7.6</i>
Passenger rail transport	11	12	10	9	9	9	8	7	47	42	33
<i>Transport ferroviaire de passagers</i>	<i>0.0</i>	<i>9.1</i>	<i>-16.7</i>	<i>-10.0</i>	<i>0.0</i>	<i>0.0</i>	<i>-11.1</i>	<i>-12.5</i>	<i>0.0</i>	<i>-10.6</i>	<i>-21.4</i>
Interurban bus transport	38	37	35	32	34	35	33	30	159	142	132
<i>Transport par autobus interurbain</i>	<i>2.7</i>	<i>-2.6</i>	<i>-5.4</i>	<i>-8.6</i>	<i>6.3</i>	<i>2.9</i>	<i>-5.7</i>	<i>-9.1</i>	<i>-17.6</i>	<i>-10.7</i>	<i>-7.0</i>
Vehicle rental	128	127	130	126	125	123	118	118	492	511	484
<i>Location de véhicules</i>	<i>2.4</i>	<i>-0.8</i>	<i>2.4</i>	<i>-3.1</i>	<i>-0.8</i>	<i>-1.6</i>	<i>-4.1</i>	<i>0.0</i>	<i>12.6</i>	<i>3.9</i>	<i>-5.3</i>
Vehicle repairs and parts	384	378	412	407	401	396	407	405	1,477	1,581	1,609
<i>Réparations et pièces de véhicules</i>	<i>2.1</i>	<i>-1.6</i>	<i>9.0</i>	<i>-1.2</i>	<i>-1.5</i>	<i>-1.2</i>	<i>2.8</i>	<i>-0.5</i>	<i>6.6</i>	<i>7.0</i>	<i>1.8</i>
Vehicle fuel	794	742	792	793	765	711	791	786	3,070	3,121	3,053
<i>Carburant de véhicules</i>	<i>1.8</i>	<i>-6.5</i>	<i>6.7</i>	<i>0.1</i>	<i>-3.5</i>	<i>-7.1</i>	<i>11.3</i>	<i>-0.6</i>	<i>2.3</i>	<i>1.7</i>	<i>-2.2</i>
Other transportation	110	110	107	104	104	100	100	100	451	431	404
<i>Autres moyens de transport</i>	<i>-0.9</i>	<i>0.0</i>	<i>-2.7</i>	<i>-2.8</i>	<i>0.0</i>	<i>-3.8</i>	<i>0.0</i>	<i>0.0</i>	<i>-5.8</i>	<i>-4.4</i>	<i>-6.3</i>
<b>Accommodation</b>	<b>791</b>	<b>789</b>	<b>804</b>	<b>769</b>	<b>753</b>	<b>742</b>	<b>687</b>	<b>718</b>	<b>3,127</b>	<b>3,153</b>	<b>2,900</b>
<b>Hébergement</b>	<b>0.4</b>	<b>-0.3</b>	<b>1.9</b>	<b>-4.4</b>	<b>-2.1</b>	<b>-1.5</b>	<b>-7.4</b>	<b>4.5</b>	<b>3.7</b>	<b>0.8</b>	<b>-8.0</b>
Hotels	540	542	547	506	513	510	467	478	2,121	2,135	1,968
<i>Hôtels</i>	<i>-1.3</i>	<i>0.4</i>	<i>0.9</i>	<i>-7.5</i>	<i>1.4</i>	<i>-0.6</i>	<i>-8.4</i>	<i>2.4</i>	<i>3.6</i>	<i>0.7</i>	<i>-7.8</i>
Motels	140	146	143	145	135	135	122	131	562	574	523
<i>Motels</i>	<i>-0.7</i>	<i>4.3</i>	<i>-2.1</i>	<i>1.4</i>	<i>-6.9</i>	<i>0.0</i>	<i>-9.6</i>	<i>7.4</i>	<i>2.0</i>	<i>2.1</i>	<i>-8.9</i>
Other accommodation	111	101	114	118	105	97	98	109	444	444	409
<i>Autres types d'hébergement</i>	<i>11.0</i>	<i>-9.0</i>	<i>12.9</i>	<i>3.5</i>	<i>-11.0</i>	<i>-7.6</i>	<i>1.0</i>	<i>11.2</i>	<i>6.5</i>	<i>0.0</i>	<i>-7.9</i>
<b>Food and beverage services</b>	<b>891</b>	<b>896</b>	<b>875</b>	<b>937</b>	<b>927</b>	<b>928</b>	<b>921</b>	<b>949</b>	<b>3,558</b>	<b>3,599</b>	<b>3,725</b>
<b>Restauration</b>	<b>-0.8</b>	<b>0.6</b>	<b>-2.3</b>	<b>7.1</b>	<b>-1.1</b>	<b>0.1</b>	<b>-0.8</b>	<b>3.0</b>	<b>1.8</b>	<b>1.2</b>	<b>3.5</b>
Meals, from accommodation services	98	101	105	102	100	100	101	99	405	406	400
<i>Repas, services d'hébergement</i>	<i>-2.0</i>	<i>3.1</i>	<i>4.0</i>	<i>-2.9</i>	<i>-2.0</i>	<i>0.0</i>	<i>1.0</i>	<i>-2.0</i>	<i>-3.1</i>	<i>0.2</i>	<i>-1.5</i>
Meals, from food and beverage services	641	641	618	675	671	672	665	691	2,543	2,575	2,699
<i>Repas, services de restauration</i>	<i>-0.5</i>	<i>0.0</i>	<i>-3.6</i>	<i>9.2</i>	<i>-0.6</i>	<i>0.1</i>	<i>-1.0</i>	<i>3.9</i>	<i>2.5</i>	<i>1.3</i>	<i>4.8</i>
Alcohol, from accommodation services	35	37	38	37	37	37	38	37	144	147	149
<i>Alcool, services d'hébergement</i>	<i>-2.8</i>	<i>5.7</i>	<i>2.7</i>	<i>-2.6</i>	<i>0.0</i>	<i>0.0</i>	<i>2.7</i>	<i>-2.6</i>	<i>-4.6</i>	<i>2.1</i>	<i>1.4</i>
Alcohol, from food and beverage services	81	81	78	84	81	81	79	82	320	324	323
<i>Alcool, services de restauration</i>	<i>0.0</i>	<i>0.0</i>	<i>-3.7</i>	<i>7.7</i>	<i>-3.6</i>	<i>0.0</i>	<i>-2.5</i>	<i>3.8</i>	<i>5.6</i>	<i>1.3</i>	<i>-0.3</i>
Meals and alcohol, from other industries	36	36	36	39	38	38	38	40	146	147	154
<i>Repas et alcool, autres services</i>	<i>-2.7</i>	<i>0.0</i>	<i>0.0</i>	<i>8.3</i>	<i>-2.6</i>	<i>0.0</i>	<i>0.0</i>	<i>5.3</i>	<i>2.8</i>	<i>0.7</i>	<i>4.8</i>
<b>Other tourism commodities</b>	<b>564</b>	<b>589</b>	<b>613</b>	<b>622</b>	<b>622</b>	<b>625</b>	<b>632</b>	<b>627</b>	<b>2,106</b>	<b>2,388</b>	<b>2,506</b>
<b>Autres biens et services touristiques</b>	<b>4.4</b>	<b>4.4</b>	<b>4.1</b>	<b>1.5</b>	<b>0.0</b>	<b>0.5</b>	<b>1.1</b>	<b>-0.8</b>	<b>4.1</b>	<b>13.4</b>	<b>4.9</b>
Recreation and entertainment	447	470	494	502	503	505	510	510	1,643	1,913	2,028
<i>Loisirs et spectacles</i>	<i>5.7</i>	<i>5.1</i>	<i>5.1</i>	<i>1.6</i>	<i>0.2</i>	<i>0.4</i>	<i>1.0</i>	<i>0.0</i>	<i>5.0</i>	<i>16.4</i>	<i>6.0</i>
Travel agency services	99	101	100	102	100	101	104	98	396	402	403
<i>Services d'agences de voyages</i>	<i>0.0</i>	<i>2.0</i>	<i>-1.0</i>	<i>2.0</i>	<i>-2.0</i>	<i>1.0</i>	<i>3.0</i>	<i>-5.8</i>	<i>0.5</i>	<i>1.5</i>	<i>0.2</i>
Convention fees	18	18	19	18	19	19	18	19	67	73	75
<i>Frais de conférence</i>	<i>0.0</i>	<i>0.0</i>	<i>5.6</i>	<i>-5.3</i>	<i>5.6</i>	<i>0.0</i>	<i>-5.3</i>	<i>5.6</i>	<i>4.7</i>	<i>9.0</i>	<i>2.7</i>
<b>Total tourism commodities</b>	<b>4,700</b>	<b>4,650</b>	<b>4,741</b>	<b>4,822</b>	<b>4,812</b>	<b>4,732</b>	<b>4,786</b>	<b>4,762</b>	<b>18,335</b>	<b>18,913</b>	<b>19,092</b>
<b>Total, biens et services touristiques</b>	<b>1.6</b>	<b>-1.1</b>	<b>2.0</b>	<b>1.7</b>	<b>-0.2</b>	<b>-1.7</b>	<b>1.1</b>	<b>-0.5</b>	<b>-0.7</b>	<b>3.2</b>	<b>0.9</b>

**Section D**

**Tourism Exports**

**Section D**

**Exportations touristiques**



**Table 16. Tourism Exports - Canada**  
**Tableau 16. Exportations touristiques - Canada**

millions of dollars and percentage change, preceding year  
 millions de dollars et variation en pourcentage, année précédente

	Year / Année									
	1986	1987	1988	1989	1990	1991	1992	1993	1994	1995
<b>Transportation</b>	<b>2,107</b>	<b>2,166</b>	<b>2,332</b>	<b>2,461</b>	<b>2,668</b>	<b>2,672</b>	<b>2,741</b>	<b>3,034</b>	<b>3,542</b>	<b>4,102</b>
<i>Transport</i>	..	2.8	7.7	5.5	8.4	0.1	2.6	10.7	16.7	15.8
Passenger air transport	833	926	1,077	1,161	1,266	1,249	1,283	1,459	1,699	2,005
<i>Transport aérien de passagers</i>	..	11.2	16.3	7.8	9.0	-1.3	2.7	13.7	16.4	18.0
Passenger rail transport	89	93	84	93	45	53	54	61	75	87
<i>Transport ferroviaire de passagers</i>	..	4.5	-9.7	10.7	-51.6	17.8	1.9	13.0	23.0	16.0
Interurban bus transport	94	84	87	93	107	123	150	179	203	237
<i>Transport par autobus interurbain</i>	..	-10.6	3.6	6.9	15.1	15.0	22.0	19.3	13.4	16.7
Vehicle rental	189	201	236	265	292	268	270	292	352	420
<i>Location de véhicules</i>	..	6.3	17.4	12.3	10.2	-8.2	0.7	8.1	20.5	19.3
Vehicle repairs and parts	109	97	95	93	100	105	104	110	128	139
<i>Réparations et pièces de véhicules</i>	..	-11.0	-2.1	-2.1	7.5	5.0	-1.0	5.8	16.4	8.6
Vehicle fuel	608	579	538	530	613	618	604	628	732	811
<i>Carburant de véhicules</i>	..	-4.8	-7.1	-1.5	15.7	0.8	-2.3	4.0	16.6	10.8
Other transportation	185	186	215	226	245	256	276	305	353	403
<i>Autres moyens de transport</i>	..	0.5	15.6	5.1	8.4	4.5	7.8	10.5	15.7	14.2
<b>Accommodation</b>	<b>874</b>	<b>898</b>	<b>1,010</b>	<b>1,083</b>	<b>1,102</b>	<b>1,048</b>	<b>1,079</b>	<b>1,163</b>	<b>1,327</b>	<b>1,575</b>
<i>Hébergement</i>	..	2.7	12.5	7.2	1.8	-4.9	3.0	7.8	14.1	18.7
Hotels	630	673	764	828	840	785	810	871	997	1,177
<i>Hôtels</i>	..	6.8	13.5	8.4	1.4	-6.5	3.2	7.5	14.5	18.1
Motels	129	121	134	139	142	141	145	157	177	213
<i>Motels</i>	..	-6.2	10.7	3.7	2.2	-0.7	2.8	8.3	12.7	20.3
Other accommodation	115	104	112	116	120	122	124	135	153	185
<i>Autres types d'hébergement</i>	..	-9.6	7.7	3.6	3.4	1.7	1.6	8.9	13.3	20.9
<b>Food and beverage services</b>	<b>1,388</b>	<b>1,355</b>	<b>1,500</b>	<b>1,565</b>	<b>1,680</b>	<b>1,785</b>	<b>1,875</b>	<b>2,037</b>	<b>2,335</b>	<b>2,613</b>
<i>Restauration</i>	..	-2.4	10.7	4.3	7.3	6.3	5.0	8.6	14.6	11.9
Meals, from accommodation services	229	223	246	257	276	293	307	333	382	429
<i>Repas, services d'hébergement</i>	..	-2.6	10.3	4.5	7.4	6.2	4.8	8.5	14.7	12.3
Meals, from food and beverage services	921	895	988	1,032	1,107	1,175	1,233	1,338	1,535	1,721
<i>Repas, services de restauration</i>	..	-2.8	10.4	4.5	7.3	6.1	4.9	8.5	14.7	12.1
Alcohol, from accommodation services	69	68	77	80	86	92	97	106	121	134
<i>Alcool, services d'hébergement</i>	..	-1.4	13.2	3.9	7.5	7.0	5.4	9.3	14.2	10.7
Alcohol, from food and beverage services	112	112	126	131	141	151	159	174	198	219
<i>Alcool, services de restauration</i>	..	0.0	12.5	4.0	7.6	7.1	5.3	9.4	13.8	10.6
Meals and alcohol, from other industries	57	57	63	65	70	74	79	86	99	110
<i>Repas et alcool, autres services</i>	..	0.0	10.5	3.2	7.7	5.7	6.8	8.9	15.1	11.1
<b>Other tourism commodities</b>	<b>594</b>	<b>574</b>	<b>637</b>	<b>660</b>	<b>702</b>	<b>699</b>	<b>713</b>	<b>774</b>	<b>884</b>	<b>986</b>
<i>Autres biens et services touristiques</i>	..	-3.4	11.0	3.6	6.4	-0.4	2.0	8.6	14.2	11.5
Recreation and entertainment	579	557	617	638	678	676	688	746	853	951
<i>Loisirs et spectacles</i>	..	-3.8	10.8	3.4	6.3	-0.3	1.8	8.4	14.3	11.5
Travel agency services	4	4	6	7	9	9	10	12	14	17
<i>Services d'agences de voyages</i>	..	0.0	50.0	16.7	28.6	0.0	11.1	20.0	16.7	21.4
Convention fees	11	13	14	15	15	14	15	16	17	18
<i>Frais de conférence</i>	..	18.2	7.7	7.1	0.0	-6.7	7.1	6.7	6.3	5.9
<b>Total tourism commodities</b>	<b>4,963</b>	<b>4,993</b>	<b>5,479</b>	<b>5,769</b>	<b>6,152</b>	<b>6,204</b>	<b>6,408</b>	<b>7,008</b>	<b>8,088</b>	<b>9,276</b>
<i>Total, biens et services touristiques</i>	..	0.6	9.7	5.3	6.6	0.8	3.3	9.4	15.4	14.7

**Table 17. Tourism Exports - Canada**  
**Tableau 17. Exportations touristiques - Canada**

millions of 1986 dollars and percentage change, preceding year  
 millions de dollars de 1986 et variation en pourcentage, année précédente

	Year / Année									
	1986	1987	1988	1989	1990	1991	1992	1993	1994	1995
<b>Transportation</b>	<b>2,107</b>	<b>2,040</b>	<b>2,208</b>	<b>2,208</b>	<b>2,201</b>	<b>2,060</b>	<b>2,153</b>	<b>2,313</b>	<b>2,623</b>	<b>2,930</b>
<b>Transport</b>	<b>..</b>	<b>-3.2</b>	<b>8.2</b>	<b>0.0</b>	<b>-0.3</b>	<b>-6.4</b>	<b>4.5</b>	<b>7.4</b>	<b>13.4</b>	<b>11.7</b>
Passenger air transport	833	866	1,041	1,079	1,080	966	1,030	1,106	1,237	1,420
<i>Transport aérien de passagers</i>	<i>..</i>	<i>4.0</i>	<i>20.2</i>	<i>3.7</i>	<i>0.1</i>	<i>-10.6</i>	<i>6.6</i>	<i>7.4</i>	<i>11.8</i>	<i>14.8</i>
Passenger rail transport	89	91	77	76	31	32	29	33	38	41
<i>Transport ferroviaire de passagers</i>	<i>..</i>	<i>2.2</i>	<i>-15.4</i>	<i>-1.3</i>	<i>-59.2</i>	<i>3.2</i>	<i>-9.4</i>	<i>13.8</i>	<i>15.2</i>	<i>7.9</i>
Interurban bus transport	94	81	84	86	86	85	96	112	124	142
<i>Transport par autobus interurbain</i>	<i>..</i>	<i>-13.8</i>	<i>3.7</i>	<i>2.4</i>	<i>0.0</i>	<i>-1.2</i>	<i>12.9</i>	<i>16.7</i>	<i>10.7</i>	<i>14.5</i>
Vehicle rental	189	201	224	234	245	223	233	249	283	309
<i>Location de véhicules</i>	<i>..</i>	<i>6.3</i>	<i>11.4</i>	<i>4.5</i>	<i>4.7</i>	<i>-9.0</i>	<i>4.5</i>	<i>6.9</i>	<i>13.7</i>	<i>9.2</i>
Vehicle repairs and parts	109	95	89	82	84	86	86	91	106	114
<i>Réparations et pièces de véhicules</i>	<i>..</i>	<i>-12.8</i>	<i>-6.3</i>	<i>-7.9</i>	<i>2.4</i>	<i>2.4</i>	<i>0.0</i>	<i>5.8</i>	<i>16.5</i>	<i>7.5</i>
Vehicle fuel	608	530	498	456	473	479	482	510	593	636
<i>Carburant de véhicules</i>	<i>..</i>	<i>-12.8</i>	<i>-6.0</i>	<i>-8.4</i>	<i>3.7</i>	<i>1.3</i>	<i>0.6</i>	<i>5.8</i>	<i>16.3</i>	<i>7.3</i>
Other transportation	185	176	195	195	202	189	197	212	242	268
<i>Autres moyens de transport</i>	<i>..</i>	<i>-4.9</i>	<i>10.8</i>	<i>0.0</i>	<i>3.6</i>	<i>-6.4</i>	<i>4.2</i>	<i>7.6</i>	<i>14.2</i>	<i>10.7</i>
<b>Accommodation</b>	<b>874</b>	<b>877</b>	<b>935</b>	<b>950</b>	<b>937</b>	<b>874</b>	<b>903</b>	<b>965</b>	<b>1,067</b>	<b>1,148</b>
<b>Hébergement</b>	<b>..</b>	<b>0.3</b>	<b>6.6</b>	<b>1.6</b>	<b>-1.4</b>	<b>-6.7</b>	<b>3.3</b>	<b>6.9</b>	<b>10.6</b>	<b>7.6</b>
Hotels	630	656	706	725	713	654	677	721	800	859
<i>Hôtels</i>	<i>..</i>	<i>4.1</i>	<i>7.6</i>	<i>2.7</i>	<i>-1.7</i>	<i>-8.3</i>	<i>3.5</i>	<i>6.5</i>	<i>11.0</i>	<i>7.4</i>
Motels	129	119	125	123	121	119	122	131	143	155
<i>Motels</i>	<i>..</i>	<i>-7.8</i>	<i>5.0</i>	<i>-1.6</i>	<i>-1.6</i>	<i>-1.7</i>	<i>2.5</i>	<i>7.4</i>	<i>9.2</i>	<i>8.4</i>
Other accommodation	115	102	104	102	103	101	104	113	124	134
<i>Autres types d'hébergement</i>	<i>..</i>	<i>-11.3</i>	<i>2.0</i>	<i>-1.9</i>	<i>1.0</i>	<i>-1.9</i>	<i>3.0</i>	<i>8.7</i>	<i>9.7</i>	<i>8.1</i>
<b>Food and beverage services</b>	<b>1,388</b>	<b>1,299</b>	<b>1,367</b>	<b>1,357</b>	<b>1,388</b>	<b>1,330</b>	<b>1,370</b>	<b>1,467</b>	<b>1,662</b>	<b>1,827</b>
<b>Restauration</b>	<b>..</b>	<b>-6.4</b>	<b>5.2</b>	<b>-0.7</b>	<b>2.3</b>	<b>-4.2</b>	<b>3.0</b>	<b>7.1</b>	<b>13.3</b>	<b>9.9</b>
Meals, from accommodation services	229	214	226	224	229	220	226	243	275	302
<i>Repas, services d'hébergement</i>	<i>..</i>	<i>-6.6</i>	<i>5.6</i>	<i>-0.9</i>	<i>2.2</i>	<i>-3.9</i>	<i>2.7</i>	<i>7.5</i>	<i>13.2</i>	<i>9.8</i>
Meals, from food and beverage services	921	861	907	900	921	883	909	974	1,103	1,213
<i>Repas, services de restauration</i>	<i>..</i>	<i>-6.5</i>	<i>5.3</i>	<i>-0.8</i>	<i>2.3</i>	<i>-4.1</i>	<i>2.9</i>	<i>7.2</i>	<i>13.2</i>	<i>10.0</i>
Alcohol, from accommodation services	69	65	68	67	69	66	68	73	82	91
<i>Alcool, services d'hébergement</i>	<i>..</i>	<i>-5.8</i>	<i>4.6</i>	<i>-1.5</i>	<i>3.0</i>	<i>-4.3</i>	<i>3.0</i>	<i>7.4</i>	<i>12.3</i>	<i>11.0</i>
Alcohol, from food and beverage services	112	106	111	110	113	108	111	119	135	148
<i>Alcool, services de restauration</i>	<i>..</i>	<i>-5.4</i>	<i>4.7</i>	<i>-0.9</i>	<i>2.7</i>	<i>-4.4</i>	<i>2.8</i>	<i>7.2</i>	<i>13.4</i>	<i>9.6</i>
Meals and alcohol, from other industries	57	53	55	56	56	53	56	58	67	73
<i>Repas et alcool, autres services</i>	<i>..</i>	<i>-7.0</i>	<i>3.8</i>	<i>1.8</i>	<i>0.0</i>	<i>-5.4</i>	<i>5.7</i>	<i>3.6</i>	<i>15.5</i>	<i>9.0</i>
<b>Other tourism commodities</b>	<b>594</b>	<b>550</b>	<b>583</b>	<b>581</b>	<b>600</b>	<b>577</b>	<b>594</b>	<b>640</b>	<b>721</b>	<b>798</b>
<b>Autres biens et services touristiques</b>	<b>..</b>	<b>-7.4</b>	<b>6.0</b>	<b>-0.3</b>	<b>3.3</b>	<b>-3.8</b>	<b>2.9</b>	<b>7.7</b>	<b>12.7</b>	<b>10.7</b>
Recreation and entertainment	579	534	565	562	581	559	575	619	698	772
<i>Loisirs et spectacles</i>	<i>..</i>	<i>-7.8</i>	<i>5.8</i>	<i>-0.5</i>	<i>3.4</i>	<i>-3.8</i>	<i>2.9</i>	<i>7.7</i>	<i>12.8</i>	<i>10.6</i>
Travel agency services	4	4	5	6	7	7	8	9	10	12
<i>Services d'agences de voyages</i>	<i>..</i>	<i>0.0</i>	<i>25.0</i>	<i>20.0</i>	<i>16.7</i>	<i>0.0</i>	<i>14.3</i>	<i>12.5</i>	<i>11.1</i>	<i>20.0</i>
Convention fees	11	12	13	13	12	11	11	12	13	14
<i>Frais de conférence</i>	<i>..</i>	<i>9.1</i>	<i>8.3</i>	<i>0.0</i>	<i>-7.7</i>	<i>-8.3</i>	<i>0.0</i>	<i>9.1</i>	<i>8.3</i>	<i>7.7</i>
<b>Total tourism commodities</b>	<b>4,963</b>	<b>4,766</b>	<b>5,093</b>	<b>5,096</b>	<b>5,126</b>	<b>4,841</b>	<b>5,020</b>	<b>5,385</b>	<b>6,073</b>	<b>6,703</b>
<b>Total, biens et services touristiques</b>	<b>..</b>	<b>-4.0</b>	<b>6.9</b>	<b>0.1</b>	<b>0.6</b>	<b>-5.6</b>	<b>3.7</b>	<b>7.3</b>	<b>12.8</b>	<b>10.4</b>

**Table 18. Tourism Exports - Canada**  
**Tableau 18. Exportations touristiques - Canada**

Seasonally adjusted, millions of dollars and percentage change, preceding period

Données désaisonnalisées, millions de dollars et variation en pourcentage, période précédente

	Quarter / Trimestre								Year / Année		
	86 I	86 II	86 III	86 IV	87 I	87 II	87 III	87 IV	1985	1986	1987
<b>Transportation</b>	<b>500</b>	<b>531</b>	<b>560</b>	<b>516</b>	<b>507</b>	<b>552</b>	<b>549</b>	<b>558</b>	..	<b>2,107</b>	<b>2,166</b>
<i>Transport</i>	..	<b>6.2</b>	<b>5.5</b>	<b>-7.9</b>	<b>-1.7</b>	<b>8.9</b>	<b>-0.5</b>	<b>1.6</b>	..	..	<b>2.8</b>
Passenger air transport	201	205	224	203	211	241	231	243	..	833	926
<i>Transport aérien de passagers</i>	..	2.0	9.3	-9.4	3.9	14.2	-4.1	5.2	..	..	11.2
Passenger rail transport	17	25	25	22	22	23	24	24	..	89	93
<i>Transport ferroviaire de passagers</i>	..	47.1	0.0	-12.0	0.0	4.5	4.3	0.0	..	..	4.5
Interurban bus transport	17	22	26	29	18	21	23	22	..	94	84
<i>Transport par autobus interurbain</i>	..	29.4	18.2	11.5	-37.9	16.7	9.5	-4.3	..	..	-10.6
Vehicle rental	46	49	49	45	47	51	51	52	..	189	201
<i>Location de véhicules</i>	..	6.5	0.0	-8.2	4.4	8.5	0.0	2.0	..	..	6.3
Vehicle repairs and parts	23	29	30	27	25	24	24	24	..	109	97
<i>Réparations et pièces de véhicules</i>	..	26.1	3.4	-10.0	-7.4	-4.0	0.0	0.0	..	..	-11.0
Vehicle fuel	154	155	156	143	140	145	148	146	..	608	579
<i>Carburant de véhicules</i>	..	0.6	0.6	-8.3	-2.1	3.6	2.1	-1.4	..	..	-4.8
Other transportation	42	46	50	47	44	47	48	47	..	185	186
<i>Autres moyens de transport</i>	..	9.5	8.7	-6.0	-6.4	6.8	2.1	-2.1	..	..	0.5
<b>Accommodation</b>	<b>198</b>	<b>227</b>	<b>238</b>	<b>211</b>	<b>210</b>	<b>225</b>	<b>229</b>	<b>234</b>	..	<b>874</b>	<b>898</b>
<i>Hébergement</i>	..	<b>14.6</b>	<b>4.8</b>	<b>-11.3</b>	<b>-0.5</b>	<b>7.1</b>	<b>1.8</b>	<b>2.2</b>	..	..	<b>2.7</b>
Hotels	146	163	169	152	155	169	173	176	..	630	673
<i>Hôtels</i>	..	11.6	3.7	-10.1	2.0	9.0	2.4	1.7	..	..	6.8
Motels	28	34	37	30	30	30	31	30	..	129	121
<i>Motels</i>	..	21.4	8.8	-18.9	0.0	0.0	3.3	-3.2	..	..	-6.2
Other accommodation	24	30	32	29	25	26	25	28	..	115	104
<i>Autres types d'hébergement</i>	..	25.0	6.7	-9.4	-13.8	4.0	-3.8	12.0	..	..	-9.6
<b>Food and beverage services</b>	<b>309</b>	<b>360</b>	<b>384</b>	<b>335</b>	<b>326</b>	<b>342</b>	<b>344</b>	<b>343</b>	..	<b>1,388</b>	<b>1,355</b>
<i>Restauration</i>	..	<b>16.5</b>	<b>6.7</b>	<b>-12.8</b>	<b>-2.7</b>	<b>4.9</b>	<b>0.6</b>	<b>-0.3</b>	..	..	<b>-2.4</b>
Meals, from accommodation services	51	59	64	55	54	56	57	56	..	229	223
<i>Repas, services d'hébergement</i>	..	15.7	8.5	-14.1	-1.8	3.7	1.8	-1.8	..	..	-2.6
Meals, from food and beverage services	205	239	255	222	215	226	227	227	..	921	895
<i>Repas, services de restauration</i>	..	16.6	6.7	-12.9	-3.2	5.1	0.4	0.0	..	..	-2.8
Alcohol, from accommodation services	15	18	19	17	16	17	18	17	..	69	68
<i>Alcool, services d'hébergement</i>	..	20.0	5.6	-10.5	-5.9	6.3	5.9	-5.6	..	..	-1.4
Alcohol, from food and beverage services	25	29	31	27	27	28	29	28	..	112	112
<i>Alcool, services de restauration</i>	..	16.0	6.9	-12.9	0.0	3.7	3.6	-3.4	..	..	0.0
Meals and alcohol, from other industries	13	15	15	14	14	15	13	15	..	57	57
<i>Repas et alcool, autres services</i>	..	15.4	0.0	-6.7	0.0	7.1	-13.3	15.4	..	..	0.0
<b>Other tourism commodities</b>	<b>132</b>	<b>153</b>	<b>162</b>	<b>147</b>	<b>137</b>	<b>143</b>	<b>145</b>	<b>149</b>	..	<b>594</b>	<b>574</b>
<i>Autres biens et services touristiques</i>	..	<b>15.9</b>	<b>5.9</b>	<b>-9.3</b>	<b>-6.8</b>	<b>4.4</b>	<b>1.4</b>	<b>2.8</b>	..	..	<b>-3.4</b>
Recreation and entertainment	128	149	159	143	133	138	141	145	..	579	557
<i>Loisirs et spectacles</i>	..	16.4	6.7	-10.1	-7.0	3.8	2.2	2.8	..	..	-3.8
Travel agency services	1	1	1	1	1	1	1	1	..	4	4
<i>Services d'agences de voyages</i>	..	0.0	0.0	0.0	0.0	0.0	0.0	0.0	..	..	0.0
Convention fees	3	3	2	3	3	4	3	3	..	11	13
<i>Frais de conférence</i>	..	0.0	-33.3	50.0	0.0	33.3	-25.0	0.0	..	..	18.2
<b>Total tourism commodities</b>	<b>1,139</b>	<b>1,271</b>	<b>1,344</b>	<b>1,209</b>	<b>1,180</b>	<b>1,262</b>	<b>1,267</b>	<b>1,284</b>	..	<b>4,963</b>	<b>4,993</b>
<i>Total, biens et services touristiques</i>	..	<b>11.6</b>	<b>5.7</b>	<b>-10.0</b>	<b>-2.4</b>	<b>6.9</b>	<b>0.4</b>	<b>1.3</b>	..	..	<b>0.6</b>



**Table 18. Tourism Exports - Canada**  
**Tableau 18. Exportations touristiques - Canada**

Seasonally adjusted, millions of dollars and percentage change, preceding period

Données désaisonnalisées, millions de dollars et variation en pourcentage, période précédente

	Quarter / Trimestre								Year / Année		
	88 I	88 II	88 III	88 IV	89 I	89 II	89 III	89 IV	1987	1988	1989
<b>Transportation</b>	<b>579</b>	<b>562</b>	<b>576</b>	<b>615</b>	<b>587</b>	<b>602</b>	<b>626</b>	<b>646</b>	<b>2,166</b>	<b>2,332</b>	<b>2,461</b>
<b>Transport</b>	<b>3.8</b>	<b>-2.9</b>	<b>2.5</b>	<b>6.8</b>	<b>-4.6</b>	<b>2.6</b>	<b>4.0</b>	<b>3.2</b>	<b>2.8</b>	<b>7.7</b>	<b>5.5</b>
Passenger air transport	261	261	270	285	280	278	295	308	926	1,077	1,161
<i>Transport aérien de passagers</i>	<i>7.4</i>	<i>0.0</i>	<i>3.4</i>	<i>5.6</i>	<i>-1.8</i>	<i>-0.7</i>	<i>6.1</i>	<i>4.4</i>	<i>11.2</i>	<i>16.3</i>	<i>7.8</i>
Passenger rail transport	22	20	21	21	22	25	25	21	93	84	93
<i>Transport ferroviaire de passagers</i>	<i>-8.3</i>	<i>-9.1</i>	<i>5.0</i>	<i>0.0</i>	<i>4.8</i>	<i>13.6</i>	<i>0.0</i>	<i>-16.0</i>	<i>4.5</i>	<i>-9.7</i>	<i>10.7</i>
Interurban bus transport	26	20	20	21	23	23	22	25	84	87	93
<i>Transport par autobus interurbain</i>	<i>18.2</i>	<i>-23.1</i>	<i>0.0</i>	<i>5.0</i>	<i>9.5</i>	<i>0.0</i>	<i>-4.3</i>	<i>13.6</i>	<i>-10.6</i>	<i>3.6</i>	<i>6.9</i>
Vehicle rental	56	56	55	69	69	61	66	69	201	236	265
<i>Location de véhicules</i>	<i>7.7</i>	<i>0.0</i>	<i>-1.8</i>	<i>25.5</i>	<i>0.0</i>	<i>-11.6</i>	<i>8.2</i>	<i>4.5</i>	<i>6.3</i>	<i>17.4</i>	<i>12.3</i>
Vehicle repairs and parts	23	22	24	26	21	24	23	25	97	95	93
<i>Réparations et pièces de véhicules</i>	<i>-4.2</i>	<i>-4.3</i>	<i>9.1</i>	<i>8.3</i>	<i>-19.2</i>	<i>14.3</i>	<i>-4.2</i>	<i>8.7</i>	<i>-11.0</i>	<i>-2.1</i>	<i>-2.1</i>
Vehicle fuel	138	130	134	136	117	137	137	139	579	538	530
<i>Carburant de véhicules</i>	<i>-5.5</i>	<i>-5.8</i>	<i>3.1</i>	<i>1.5</i>	<i>-14.0</i>	<i>17.1</i>	<i>0.0</i>	<i>1.5</i>	<i>-4.8</i>	<i>-7.1</i>	<i>-1.5</i>
Other transportation	53	53	52	57	55	54	58	59	186	215	226
<i>Autres moyens de transport</i>	<i>12.8</i>	<i>0.0</i>	<i>-1.9</i>	<i>9.6</i>	<i>-3.5</i>	<i>-1.8</i>	<i>7.4</i>	<i>1.7</i>	<i>0.5</i>	<i>15.6</i>	<i>5.1</i>
<b>Accommodation</b>	<b>241</b>	<b>232</b>	<b>237</b>	<b>300</b>	<b>279</b>	<b>252</b>	<b>264</b>	<b>288</b>	<b>898</b>	<b>1,010</b>	<b>1,083</b>
<b>Hébergement</b>	<b>3.0</b>	<b>-3.7</b>	<b>2.2</b>	<b>26.6</b>	<b>-7.0</b>	<b>-9.7</b>	<b>4.8</b>	<b>9.1</b>	<b>2.7</b>	<b>12.5</b>	<b>7.2</b>
Hotels	180	174	177	233	216	190	200	222	673	764	828
<i>Hôtels</i>	<i>2.3</i>	<i>-3.3</i>	<i>1.7</i>	<i>31.6</i>	<i>-7.3</i>	<i>-12.0</i>	<i>5.3</i>	<i>11.0</i>	<i>6.8</i>	<i>13.5</i>	<i>8.4</i>
Motels	33	31	33	37	34	33	35	37	121	134	139
<i>Motels</i>	<i>10.0</i>	<i>-6.1</i>	<i>6.5</i>	<i>12.1</i>	<i>-8.1</i>	<i>-2.9</i>	<i>6.1</i>	<i>5.7</i>	<i>-6.2</i>	<i>10.7</i>	<i>3.7</i>
Other accommodation	28	27	27	30	29	29	29	29	104	112	116
<i>Autres types d'hébergement</i>	<i>0.0</i>	<i>-3.6</i>	<i>0.0</i>	<i>11.1</i>	<i>-3.3</i>	<i>0.0</i>	<i>0.0</i>	<i>0.0</i>	<i>-9.6</i>	<i>7.7</i>	<i>3.6</i>
<b>Food and beverage services</b>	<b>369</b>	<b>360</b>	<b>368</b>	<b>403</b>	<b>386</b>	<b>379</b>	<b>392</b>	<b>408</b>	<b>1,355</b>	<b>1,500</b>	<b>1,565</b>
<b>Restauration</b>	<b>7.6</b>	<b>-2.4</b>	<b>2.2</b>	<b>9.5</b>	<b>-4.2</b>	<b>-1.8</b>	<b>3.4</b>	<b>4.1</b>	<b>-2.4</b>	<b>10.7</b>	<b>4.3</b>
Meals, from accommodation services	61	59	60	66	63	62	65	67	223	246	257
<i>Repas, services d'hébergement</i>	<i>8.9</i>	<i>-3.3</i>	<i>1.7</i>	<i>10.0</i>	<i>-4.5</i>	<i>-1.6</i>	<i>4.8</i>	<i>3.1</i>	<i>-2.6</i>	<i>10.3</i>	<i>4.5</i>
Meals, from food and beverage services	243	237	243	265	254	250	259	269	895	988	1,032
<i>Repas, services de restauration</i>	<i>7.0</i>	<i>-2.5</i>	<i>2.5</i>	<i>9.1</i>	<i>-4.2</i>	<i>-1.6</i>	<i>3.6</i>	<i>3.9</i>	<i>-2.8</i>	<i>10.4</i>	<i>4.5</i>
Alcohol, from accommodation services	19	18	19	21	20	19	20	21	68	77	80
<i>Alcool, services d'hébergement</i>	<i>11.8</i>	<i>-5.3</i>	<i>5.6</i>	<i>10.5</i>	<i>-4.8</i>	<i>-5.0</i>	<i>5.3</i>	<i>5.0</i>	<i>-1.4</i>	<i>13.2</i>	<i>3.9</i>
Alcohol, from food and beverage services	31	30	31	34	32	32	33	34	112	126	131
<i>Alcool, services de restauration</i>	<i>10.7</i>	<i>-3.2</i>	<i>3.3</i>	<i>9.7</i>	<i>-5.9</i>	<i>0.0</i>	<i>3.1</i>	<i>3.0</i>	<i>0.0</i>	<i>12.5</i>	<i>4.0</i>
Meals and alcohol, from other industries	15	16	15	17	17	16	15	17	57	63	65
<i>Repas et alcool, autres services</i>	<i>0.0</i>	<i>6.7</i>	<i>-6.3</i>	<i>13.3</i>	<i>0.0</i>	<i>-5.9</i>	<i>-6.3</i>	<i>13.3</i>	<i>0.0</i>	<i>10.5</i>	<i>3.2</i>
<b>Other tourism commodities</b>	<b>160</b>	<b>155</b>	<b>157</b>	<b>165</b>	<b>165</b>	<b>163</b>	<b>164</b>	<b>168</b>	<b>574</b>	<b>637</b>	<b>660</b>
<b>Autres biens et services touristiques</b>	<b>7.4</b>	<b>-3.1</b>	<b>1.3</b>	<b>5.1</b>	<b>0.0</b>	<b>-1.2</b>	<b>0.6</b>	<b>2.4</b>	<b>-3.4</b>	<b>11.0</b>	<b>3.6</b>
Recreation and entertainment	156	150	152	159	159	158	158	163	557	617	638
<i>Loisirs et spectacles</i>	<i>7.6</i>	<i>-3.8</i>	<i>1.3</i>	<i>4.6</i>	<i>0.0</i>	<i>-0.6</i>	<i>0.0</i>	<i>3.2</i>	<i>-3.8</i>	<i>10.8</i>	<i>3.4</i>
Travel agency services	1	2	2	1	2	2	2	1	4	6	7
<i>Services d'agences de voyages</i>	<i>0.0</i>	<i>100.0</i>	<i>0.0</i>	<i>-50.0</i>	<i>100.0</i>	<i>0.0</i>	<i>0.0</i>	<i>-50.0</i>	<i>0.0</i>	<i>50.0</i>	<i>16.7</i>
Convention fees	3	3	3	5	4	3	4	4	13	14	15
<i>Frais de conférence</i>	<i>0.0</i>	<i>0.0</i>	<i>0.0</i>	<i>66.7</i>	<i>-20.0</i>	<i>-25.0</i>	<i>33.3</i>	<i>0.0</i>	<i>18.2</i>	<i>7.7</i>	<i>7.1</i>
<b>Total tourism commodities</b>	<b>1,349</b>	<b>1,309</b>	<b>1,338</b>	<b>1,483</b>	<b>1,417</b>	<b>1,396</b>	<b>1,446</b>	<b>1,510</b>	<b>4,993</b>	<b>5,479</b>	<b>5,769</b>
<b>Total, biens et services touristiques</b>	<b>5.1</b>	<b>-3.0</b>	<b>2.2</b>	<b>10.8</b>	<b>-4.5</b>	<b>-1.5</b>	<b>3.6</b>	<b>4.4</b>	<b>0.6</b>	<b>9.7</b>	<b>5.3</b>

**Table 18. Tourism Exports - Canada**  
**Tableau 18. Exportations touristiques - Canada**

Seasonally adjusted, millions of dollars and percentage change, preceding period

Données désaisonnalisées, millions de dollars et variation en pourcentage, période précédente

	Quarter / Trimestre								Year / Année		
	90 I	90 II	90 III	90 IV	91 I	91 II	91 III	91 IV	1989	1990	1991
<b>Transportation</b>	<b>644</b>	<b>684</b>	<b>651</b>	<b>689</b>	<b>711</b>	<b>670</b>	<b>659</b>	<b>632</b>	<b>2,461</b>	<b>2,668</b>	<b>2,672</b>
<i>Transport</i>	<i>-0.3</i>	<i>6.2</i>	<i>-4.8</i>	<i>5.8</i>	<i>3.2</i>	<i>-5.8</i>	<i>-1.6</i>	<i>-4.1</i>	<i>5.5</i>	<i>8.4</i>	<i>0.1</i>
Passenger air transport	301	323	315	327	346	312	301	290	1,161	1,266	1,249
<i>Transport aérien de passagers</i>	<i>-2.3</i>	<i>7.3</i>	<i>-2.5</i>	<i>3.8</i>	<i>5.8</i>	<i>-9.8</i>	<i>-3.5</i>	<i>-3.7</i>	<i>7.8</i>	<i>9.0</i>	<i>-1.3</i>
Passenger rail transport	15	9	8	13	14	14	12	13	93	45	53
<i>Transport ferroviaire de passagers</i>	<i>-28.6</i>	<i>-40.0</i>	<i>-11.1</i>	<i>62.5</i>	<i>7.7</i>	<i>0.0</i>	<i>-14.3</i>	<i>8.3</i>	<i>10.7</i>	<i>-51.6</i>	<i>17.8</i>
Interurban bus transport	23	28	28	28	33	32	29	29	93	107	123
<i>Transport par autobus interurbain</i>	<i>-8.0</i>	<i>21.7</i>	<i>0.0</i>	<i>0.0</i>	<i>17.9</i>	<i>-3.0</i>	<i>-9.4</i>	<i>0.0</i>	<i>6.9</i>	<i>15.1</i>	<i>15.0</i>
Vehicle rental	67	79	75	71	71	70	66	61	265	292	268
<i>Location de véhicules</i>	<i>-2.9</i>	<i>17.9</i>	<i>-5.1</i>	<i>-5.3</i>	<i>0.0</i>	<i>-1.4</i>	<i>-5.7</i>	<i>-7.6</i>	<i>12.3</i>	<i>10.2</i>	<i>-8.2</i>
Vehicle repairs and parts	26	25	24	25	26	26	27	26	93	100	105
<i>Réparations et pièces de véhicules</i>	<i>4.0</i>	<i>-3.8</i>	<i>-4.0</i>	<i>4.2</i>	<i>4.0</i>	<i>0.0</i>	<i>3.8</i>	<i>-3.7</i>	<i>-2.1</i>	<i>7.5</i>	<i>5.0</i>
Vehicle fuel	154	154	144	161	156	151	161	150	530	613	618
<i>Carburant de véhicules</i>	<i>10.8</i>	<i>0.0</i>	<i>-6.5</i>	<i>11.8</i>	<i>-3.1</i>	<i>-3.2</i>	<i>6.6</i>	<i>-6.8</i>	<i>-1.5</i>	<i>15.7</i>	<i>0.8</i>
Other transportation	58	66	57	64	65	65	63	63	226	245	256
<i>Autres moyens de transport</i>	<i>-1.7</i>	<i>13.8</i>	<i>-13.6</i>	<i>12.3</i>	<i>1.6</i>	<i>0.0</i>	<i>-3.1</i>	<i>0.0</i>	<i>5.1</i>	<i>8.4</i>	<i>4.5</i>
<b>Accommodation</b>	<b>260</b>	<b>295</b>	<b>275</b>	<b>272</b>	<b>277</b>	<b>264</b>	<b>255</b>	<b>252</b>	<b>1,083</b>	<b>1,102</b>	<b>1,048</b>
<i>Hébergement</i>	<i>-9.7</i>	<i>13.5</i>	<i>-6.8</i>	<i>-1.1</i>	<i>1.8</i>	<i>-4.7</i>	<i>-3.4</i>	<i>-1.2</i>	<i>7.2</i>	<i>1.8</i>	<i>-4.9</i>
Hotels	197	225	213	205	207	199	190	189	828	840	785
<i>Hôtels</i>	<i>-11.3</i>	<i>14.2</i>	<i>-5.3</i>	<i>-3.8</i>	<i>1.0</i>	<i>-3.9</i>	<i>-4.5</i>	<i>-0.5</i>	<i>8.4</i>	<i>1.4</i>	<i>-6.5</i>
Motels	34	38	34	36	39	34	34	34	139	142	141
<i>Motels</i>	<i>-8.1</i>	<i>11.8</i>	<i>-10.5</i>	<i>5.9</i>	<i>8.3</i>	<i>-12.8</i>	<i>0.0</i>	<i>0.0</i>	<i>3.7</i>	<i>2.2</i>	<i>-0.7</i>
Other accommodation	29	32	28	31	31	31	31	29	116	120	122
<i>Autres types d'hébergement</i>	<i>0.0</i>	<i>10.3</i>	<i>-12.5</i>	<i>10.7</i>	<i>0.0</i>	<i>0.0</i>	<i>0.0</i>	<i>-6.5</i>	<i>3.6</i>	<i>3.4</i>	<i>1.7</i>
<b>Food and beverage services</b>	<b>400</b>	<b>448</b>	<b>403</b>	<b>429</b>	<b>457</b>	<b>446</b>	<b>447</b>	<b>435</b>	<b>1,565</b>	<b>1,680</b>	<b>1,785</b>
<i>Restauration</i>	<i>-2.0</i>	<i>12.0</i>	<i>-10.0</i>	<i>6.5</i>	<i>6.5</i>	<i>-2.4</i>	<i>0.2</i>	<i>-2.7</i>	<i>4.3</i>	<i>7.3</i>	<i>6.3</i>
Meals, from accommodation services	66	74	66	70	75	73	73	72	257	276	293
<i>Repas, services d'hébergement</i>	<i>-1.5</i>	<i>12.1</i>	<i>-10.8</i>	<i>6.1</i>	<i>7.1</i>	<i>-2.7</i>	<i>0.0</i>	<i>-1.4</i>	<i>4.5</i>	<i>7.4</i>	<i>6.2</i>
Meals, from food and beverage services	264	295	265	283	301	294	294	286	1,032	1,107	1,175
<i>Repas, services de restauration</i>	<i>-1.9</i>	<i>11.7</i>	<i>-10.2</i>	<i>6.8</i>	<i>6.4</i>	<i>-2.3</i>	<i>0.0</i>	<i>-2.7</i>	<i>4.5</i>	<i>7.3</i>	<i>6.1</i>
Alcohol, from accommodation services	20	23	21	22	24	23	23	22	80	86	92
<i>Alcool, services d'hébergement</i>	<i>-4.8</i>	<i>15.0</i>	<i>-8.7</i>	<i>4.8</i>	<i>9.1</i>	<i>-4.2</i>	<i>0.0</i>	<i>-4.3</i>	<i>3.9</i>	<i>7.5</i>	<i>7.0</i>
Alcohol, from food and beverage services	33	38	34	36	39	37	38	37	131	141	151
<i>Alcool, services de restauration</i>	<i>-2.9</i>	<i>15.2</i>	<i>-10.5</i>	<i>5.9</i>	<i>8.3</i>	<i>-5.1</i>	<i>2.7</i>	<i>-2.6</i>	<i>4.0</i>	<i>7.6</i>	<i>7.1</i>
Meals and alcohol, from other industries	17	18	17	18	18	19	19	18	65	70	74
<i>Repas et alcool, autres services</i>	<i>0.0</i>	<i>5.9</i>	<i>-5.6</i>	<i>5.9</i>	<i>0.0</i>	<i>5.6</i>	<i>0.0</i>	<i>-5.3</i>	<i>3.2</i>	<i>7.7</i>	<i>5.7</i>
<b>Other tourism commodities</b>	<b>166</b>	<b>188</b>	<b>167</b>	<b>181</b>	<b>182</b>	<b>174</b>	<b>173</b>	<b>170</b>	<b>660</b>	<b>702</b>	<b>699</b>
<i>Autres biens et services touristiques</i>	<i>-1.2</i>	<i>13.3</i>	<i>-11.2</i>	<i>8.4</i>	<i>0.6</i>	<i>-4.4</i>	<i>-0.6</i>	<i>-1.7</i>	<i>3.6</i>	<i>6.4</i>	<i>-0.4</i>
Recreation and entertainment	161	182	161	174	175	168	168	165	638	678	676
<i>Loisirs et spectacles</i>	<i>-1.2</i>	<i>13.0</i>	<i>-11.5</i>	<i>8.1</i>	<i>0.6</i>	<i>-4.0</i>	<i>0.0</i>	<i>-1.8</i>	<i>3.4</i>	<i>6.3</i>	<i>-0.3</i>
Travel agency services	2	2	2	3	3	2	2	2	7	9	9
<i>Services d'agences de voyages</i>	<i>100.0</i>	<i>0.0</i>	<i>0.0</i>	<i>50.0</i>	<i>0.0</i>	<i>-33.3</i>	<i>0.0</i>	<i>0.0</i>	<i>16.7</i>	<i>28.6</i>	<i>0.0</i>
Convention fees	3	4	4	4	4	4	3	3	15	15	14
<i>Frais de conférence</i>	<i>-25.0</i>	<i>33.3</i>	<i>0.0</i>	<i>0.0</i>	<i>0.0</i>	<i>0.0</i>	<i>-25.0</i>	<i>0.0</i>	<i>7.1</i>	<i>0.0</i>	<i>-6.7</i>
<b>Total tourism commodities</b>	<b>1,470</b>	<b>1,615</b>	<b>1,496</b>	<b>1,571</b>	<b>1,627</b>	<b>1,554</b>	<b>1,534</b>	<b>1,489</b>	<b>5,769</b>	<b>6,152</b>	<b>6,204</b>
<i>Total, biens et services touristiques</i>	<i>-2.6</i>	<i>9.9</i>	<i>-7.4</i>	<i>5.0</i>	<i>3.6</i>	<i>-4.5</i>	<i>-1.3</i>	<i>-2.9</i>	<i>5.3</i>	<i>6.6</i>	<i>0.8</i>

**Table 18. Tourism Exports - Canada**  
**Tableau 18. Exportations touristiques - Canada**

Seasonally adjusted, millions of dollars and percentage change, preceding period

Données désaisonnalisées, millions de dollars et variation en pourcentage, période précédente

	Quarter / Trimestre								Year / Année		
	92 I	92 II	92 III	92 IV	93 I	93 II	93 III	93 IV	1991	1992	1993
<b>Transportation</b>	<b>688</b>	<b>693</b>	<b>683</b>	<b>677</b>	<b>720</b>	<b>755</b>	<b>783</b>	<b>776</b>	<b>2,672</b>	<b>2,741</b>	<b>3,034</b>
<b>Transport</b>	<b>8.9</b>	<b>0.7</b>	<b>-1.4</b>	<b>-0.9</b>	<b>6.4</b>	<b>4.9</b>	<b>3.7</b>	<b>-0.9</b>	<b>0.1</b>	<b>2.6</b>	<b>10.7</b>
Passenger air transport	325	319	320	319	353	368	361	377	1,249	1,283	1,459
<i>Transport aérien de passagers</i>	12.1	-1.8	0.3	-0.3	10.7	4.2	-1.9	4.4	-1.3	2.7	13.7
Passenger rail transport	13	14	14	13	16	14	15	16	53	54	61
<i>Transport ferroviaire de passagers</i>	0.0	7.7	0.0	-7.1	23.1	-12.5	7.1	6.7	17.8	1.9	13.0
Interurban bus transport	34	42	39	35	43	43	49	44	123	150	179
<i>Transport par autobus interurbain</i>	17.2	23.5	-7.1	-10.3	22.9	0.0	14.0	-10.2	15.0	22.0	19.3
Vehicle rental	69	68	67	66	65	72	76	79	268	270	292
<i>Location de véhicules</i>	13.1	-1.4	-1.5	-1.5	-1.5	10.8	5.6	3.9	-8.2	0.7	8.1
Vehicle repairs and parts	26	27	26	25	25	27	31	27	105	104	110
<i>Réparations et pièces de véhicules</i>	0.0	3.8	-3.7	-3.8	0.0	8.0	14.8	-12.9	5.0	-1.0	5.8
Vehicle fuel	153	154	148	149	149	154	172	153	618	604	628
<i>Carburant de véhicules</i>	2.0	0.7	-3.9	0.7	0.0	3.4	11.7	-11.0	0.8	-2.3	4.0
Other transportation	68	69	69	70	69	77	79	80	256	276	305
<i>Autres moyens de transport</i>	7.9	1.5	0.0	1.4	-1.4	11.6	2.6	1.3	4.5	7.8	10.5
<b>Accommodation</b>	<b>274</b>	<b>276</b>	<b>265</b>	<b>264</b>	<b>264</b>	<b>288</b>	<b>302</b>	<b>309</b>	<b>1,048</b>	<b>1,079</b>	<b>1,163</b>
<b>Hébergement</b>	<b>8.7</b>	<b>0.7</b>	<b>-4.0</b>	<b>-0.4</b>	<b>0.0</b>	<b>9.1</b>	<b>4.9</b>	<b>2.3</b>	<b>-4.9</b>	<b>3.0</b>	<b>7.8</b>
Hotels	207	206	198	199	194	218	226	233	785	810	871
<i>Hôtels</i>	9.5	-0.5	-3.9	0.5	-2.5	12.4	3.7	3.1	-6.5	3.2	7.5
Motels	36	38	36	35	37	38	41	41	141	145	157
<i>Motels</i>	5.9	5.6	-5.3	-2.8	5.7	2.7	7.9	0.0	-0.7	2.8	8.3
Other accommodation	31	32	31	30	33	32	35	35	122	124	135
<i>Autres types d'hébergement</i>	6.9	3.2	-3.1	-3.2	10.0	-3.0	9.4	0.0	1.7	1.6	8.9
<b>Food and beverage services</b>	<b>471</b>	<b>483</b>	<b>461</b>	<b>460</b>	<b>472</b>	<b>503</b>	<b>532</b>	<b>530</b>	<b>1,785</b>	<b>1,875</b>	<b>2,037</b>
<b>Restauration</b>	<b>8.3</b>	<b>2.5</b>	<b>-4.6</b>	<b>-0.2</b>	<b>2.6</b>	<b>6.6</b>	<b>5.8</b>	<b>-0.4</b>	<b>6.3</b>	<b>5.0</b>	<b>8.6</b>
Meals, from accommodation services	77	79	75	76	77	82	87	87	293	307	333
<i>Repas, services d'hébergement</i>	6.9	2.6	-5.1	1.3	1.3	6.5	6.1	0.0	6.2	4.8	8.5
Meals, from food and beverage services	309	318	303	303	310	331	349	348	1,175	1,233	1,338
<i>Repas, services de restauration</i>	8.0	2.9	-4.7	0.0	2.3	6.8	5.4	-0.3	6.1	4.9	8.5
Alcohol, from accommodation services	24	25	24	24	24	26	28	28	92	97	106
<i>Alcool, services d'hébergement</i>	9.1	4.2	-4.0	0.0	0.0	8.3	7.7	0.0	7.0	5.4	9.3
Alcohol, from food and beverage services	40	41	39	39	40	43	46	45	151	159	174
<i>Alcool, services de restauration</i>	8.1	2.5	-4.9	0.0	2.6	7.5	7.0	-2.2	7.1	5.3	9.4
Meals and alcohol, from other industries	21	20	20	18	21	21	22	22	74	79	86
<i>Repas et alcool, autres services</i>	16.7	-4.8	0.0	-10.0	16.7	0.0	4.8	0.0	5.7	6.8	8.9
<b>Other tourism commodities</b>	<b>180</b>	<b>184</b>	<b>174</b>	<b>175</b>	<b>182</b>	<b>191</b>	<b>198</b>	<b>203</b>	<b>699</b>	<b>713</b>	<b>774</b>
<b>Autres biens et services touristiques</b>	<b>5.9</b>	<b>2.2</b>	<b>-5.4</b>	<b>0.6</b>	<b>4.0</b>	<b>4.9</b>	<b>3.7</b>	<b>2.5</b>	<b>-0.4</b>	<b>2.0</b>	<b>8.6</b>
Recreation and entertainment	174	177	168	169	175	184	191	196	676	688	746
<i>Loisirs et spectacles</i>	5.5	1.7	-5.1	0.6	3.6	5.1	3.8	2.6	-0.3	1.8	8.4
Travel agency services	2	3	3	2	3	3	3	3	9	10	12
<i>Services d'agences de voyages</i>	0.0	50.0	0.0	-33.3	50.0	0.0	0.0	0.0	0.0	11.1	20.0
Convention fees	4	4	3	4	4	4	4	4	14	15	16
<i>Frais de conférence</i>	33.3	0.0	-25.0	33.3	0.0	0.0	0.0	0.0	-6.7	7.1	6.7
<b>Total tourism commodities</b>	<b>1,613</b>	<b>1,636</b>	<b>1,583</b>	<b>1,576</b>	<b>1,638</b>	<b>1,737</b>	<b>1,815</b>	<b>1,818</b>	<b>6,204</b>	<b>6,408</b>	<b>7,008</b>
<b>Total, biens et services touristiques</b>	<b>8.3</b>	<b>1.4</b>	<b>-3.2</b>	<b>-0.4</b>	<b>3.9</b>	<b>6.0</b>	<b>4.5</b>	<b>0.2</b>	<b>0.8</b>	<b>3.3</b>	<b>9.4</b>



**Table 18. Tourism Exports - Canada**  
**Tableau 18. Exportations touristiques - Canada**

Seasonally adjusted, millions of dollars and percentage change, preceding period

Données désaisonnalisées, millions de dollars et variation en pourcentage, période précédente

	Quarter / Trimestre								Year / Année		
	94 I	94 II	94 III	94 IV	95 I	95 II	95 III	95 IV	1993	1994	1995
<b>Transportation</b>	<b>809</b>	<b>856</b>	<b>919</b>	<b>958</b>	<b>984</b>	<b>1,008</b>	<b>1,034</b>	<b>1,076</b>	<b>3,034</b>	<b>3,542</b>	<b>4,102</b>
<b>Transport</b>	<b>4.3</b>	<b>5.8</b>	<b>7.4</b>	<b>4.2</b>	<b>2.7</b>	<b>2.4</b>	<b>2.6</b>	<b>4.1</b>	<b>10.7</b>	<b>16.7</b>	<b>15.8</b>
Passenger air transport	388	414	443	454	467	486	514	538	1,459	1,699	2,005
<i>Transport aérien de passagers</i>	<i>2.9</i>	<i>6.7</i>	<i>7.0</i>	<i>2.5</i>	<i>2.9</i>	<i>4.1</i>	<i>5.8</i>	<i>4.7</i>	<i>13.7</i>	<i>16.4</i>	<i>18.0</i>
Passenger rail transport	17	17	19	22	20	22	23	22	61	75	87
<i>Transport ferroviaire de passagers</i>	<i>6.3</i>	<i>0.0</i>	<i>11.8</i>	<i>15.8</i>	<i>-9.1</i>	<i>10.0</i>	<i>4.5</i>	<i>-4.3</i>	<i>13.0</i>	<i>23.0</i>	<i>16.0</i>
Interurban bus transport	45	49	52	57	57	57	61	62	179	203	237
<i>Transport par autobus interurbain</i>	<i>2.3</i>	<i>8.9</i>	<i>6.1</i>	<i>9.6</i>	<i>0.0</i>	<i>0.0</i>	<i>7.0</i>	<i>1.6</i>	<i>19.3</i>	<i>13.4</i>	<i>16.7</i>
Vehicle rental	80	86	94	92	100	103	107	110	292	352	420
<i>Location de véhicules</i>	<i>1.3</i>	<i>7.5</i>	<i>9.3</i>	<i>-2.1</i>	<i>8.7</i>	<i>3.0</i>	<i>3.9</i>	<i>2.8</i>	<i>8.1</i>	<i>20.5</i>	<i>19.3</i>
Vehicle repairs and parts	30	31	32	35	35	35	34	35	110	128	139
<i>Réparations et pièces de véhicules</i>	<i>11.1</i>	<i>3.3</i>	<i>3.2</i>	<i>9.4</i>	<i>0.0</i>	<i>0.0</i>	<i>-2.9</i>	<i>2.9</i>	<i>5.8</i>	<i>16.4</i>	<i>8.6</i>
Vehicle fuel	167	173	188	204	208	207	195	201	628	732	811
<i>Carburant de véhicules</i>	<i>9.2</i>	<i>3.6</i>	<i>8.7</i>	<i>8.5</i>	<i>2.0</i>	<i>-0.5</i>	<i>-5.8</i>	<i>3.1</i>	<i>4.0</i>	<i>16.6</i>	<i>10.8</i>
Other transportation	82	86	91	94	97	98	100	108	305	353	403
<i>Autres moyens de transport</i>	<i>2.5</i>	<i>4.9</i>	<i>5.8</i>	<i>3.3</i>	<i>3.2</i>	<i>1.0</i>	<i>2.0</i>	<i>8.0</i>	<i>10.5</i>	<i>15.7</i>	<i>14.2</i>
<b>Accommodation</b>	<b>315</b>	<b>324</b>	<b>342</b>	<b>346</b>	<b>377</b>	<b>389</b>	<b>404</b>	<b>405</b>	<b>1,163</b>	<b>1,327</b>	<b>1,575</b>
<b>Hébergement</b>	<b>1.9</b>	<b>2.9</b>	<b>5.6</b>	<b>1.2</b>	<b>9.0</b>	<b>3.2</b>	<b>3.9</b>	<b>0.2</b>	<b>7.8</b>	<b>14.1</b>	<b>18.7</b>
Hotels	235	243	259	260	283	291	301	302	871	997	1,177
<i>Hôtels</i>	<i>0.9</i>	<i>3.4</i>	<i>6.6</i>	<i>0.4</i>	<i>8.8</i>	<i>2.8</i>	<i>3.4</i>	<i>0.3</i>	<i>7.5</i>	<i>14.5</i>	<i>18.1</i>
Motels	43	44	44	46	51	52	55	55	157	177	213
<i>Motels</i>	<i>4.9</i>	<i>2.3</i>	<i>0.0</i>	<i>4.5</i>	<i>10.9</i>	<i>2.0</i>	<i>5.8</i>	<i>0.0</i>	<i>8.3</i>	<i>12.7</i>	<i>20.3</i>
Other accommodation	37	37	39	40	43	46	48	48	135	153	185
<i>Autres types d'hébergement</i>	<i>5.7</i>	<i>0.0</i>	<i>5.4</i>	<i>2.6</i>	<i>7.5</i>	<i>7.0</i>	<i>4.3</i>	<i>0.0</i>	<i>8.9</i>	<i>13.3</i>	<i>20.9</i>
<b>Food and beverage services</b>	<b>542</b>	<b>569</b>	<b>601</b>	<b>623</b>	<b>644</b>	<b>644</b>	<b>646</b>	<b>679</b>	<b>2,037</b>	<b>2,335</b>	<b>2,613</b>
<b>Restauration</b>	<b>2.3</b>	<b>5.0</b>	<b>5.6</b>	<b>3.7</b>	<b>3.4</b>	<b>0.0</b>	<b>0.3</b>	<b>5.1</b>	<b>8.6</b>	<b>14.6</b>	<b>11.9</b>
Meals, from accommodation services	89	93	98	102	106	106	106	111	333	382	429
<i>Repas, services d'hébergement</i>	<i>2.3</i>	<i>4.5</i>	<i>5.4</i>	<i>4.1</i>	<i>3.9</i>	<i>0.0</i>	<i>0.0</i>	<i>4.7</i>	<i>8.5</i>	<i>14.7</i>	<i>12.3</i>
Meals, from food and beverage services	356	374	395	410	424	424	426	447	1,338	1,535	1,721
<i>Repas, services de restauration</i>	<i>2.3</i>	<i>5.1</i>	<i>5.6</i>	<i>3.8</i>	<i>3.4</i>	<i>0.0</i>	<i>0.5</i>	<i>4.9</i>	<i>8.5</i>	<i>14.7</i>	<i>12.1</i>
Alcohol, from accommodation services	28	30	31	32	33	33	33	35	106	121	134
<i>Alcool, services d'hébergement</i>	<i>0.0</i>	<i>7.1</i>	<i>3.3</i>	<i>3.2</i>	<i>3.1</i>	<i>0.0</i>	<i>0.0</i>	<i>6.1</i>	<i>9.3</i>	<i>14.2</i>	<i>10.7</i>
Alcohol, from food and beverage services	46	48	51	53	54	54	54	57	174	198	219
<i>Alcool, services de restauration</i>	<i>2.2</i>	<i>4.3</i>	<i>6.3</i>	<i>3.9</i>	<i>1.9</i>	<i>0.0</i>	<i>0.0</i>	<i>5.6</i>	<i>9.4</i>	<i>13.8</i>	<i>10.6</i>
Meals and alcohol, from other industries	23	24	26	26	27	27	27	29	86	99	110
<i>Repas et alcool, autres services</i>	<i>4.5</i>	<i>4.3</i>	<i>8.3</i>	<i>0.0</i>	<i>3.8</i>	<i>0.0</i>	<i>0.0</i>	<i>7.4</i>	<i>8.9</i>	<i>15.1</i>	<i>11.1</i>
<b>Other tourism commodities</b>	<b>202</b>	<b>218</b>	<b>228</b>	<b>236</b>	<b>242</b>	<b>244</b>	<b>245</b>	<b>255</b>	<b>774</b>	<b>884</b>	<b>986</b>
<b>Autres biens et services touristiques</b>	<b>-0.5</b>	<b>7.9</b>	<b>4.6</b>	<b>3.5</b>	<b>2.5</b>	<b>0.8</b>	<b>0.4</b>	<b>4.1</b>	<b>8.6</b>	<b>14.2</b>	<b>11.5</b>
Recreation and entertainment	195	211	219	228	234	235	237	245	746	853	951
<i>Loisirs et spectacles</i>	<i>-0.5</i>	<i>8.2</i>	<i>3.8</i>	<i>4.1</i>	<i>2.6</i>	<i>0.4</i>	<i>0.9</i>	<i>3.4</i>	<i>8.4</i>	<i>14.3</i>	<i>11.5</i>
Travel agency services	3	3	4	4	4	4	4	5	12	14	17
<i>Services d'agences de voyages</i>	<i>0.0</i>	<i>0.0</i>	<i>33.3</i>	<i>0.0</i>	<i>0.0</i>	<i>0.0</i>	<i>0.0</i>	<i>25.0</i>	<i>20.0</i>	<i>16.7</i>	<i>21.4</i>
Convention fees	4	4	5	4	4	5	4	5	16	17	18
<i>Frais de conférence</i>	<i>0.0</i>	<i>0.0</i>	<i>25.0</i>	<i>-20.0</i>	<i>0.0</i>	<i>25.0</i>	<i>-20.0</i>	<i>25.0</i>	<i>6.7</i>	<i>6.3</i>	<i>5.9</i>
<b>Total tourism commodities</b>	<b>1,868</b>	<b>1,967</b>	<b>2,090</b>	<b>2,163</b>	<b>2,247</b>	<b>2,285</b>	<b>2,329</b>	<b>2,415</b>	<b>7,008</b>	<b>8,088</b>	<b>9,276</b>
<b>Total, biens et services touristiques</b>	<b>2.8</b>	<b>5.3</b>	<b>6.3</b>	<b>3.5</b>	<b>3.9</b>	<b>1.7</b>	<b>1.9</b>	<b>3.7</b>	<b>9.4</b>	<b>15.4</b>	<b>14.7</b>

**Table 19. Tourism Exports - Canada**  
**Tableau 19. Exportations touristiques - Canada**

Not seasonally adjusted, millions of dollars and percentage change, preceding year

Données non désaisonnalisées, millions de dollars et variation en pourcentage, année précédente

	Quarter / Trimestre								Year / Année		
	86 I	86 II	86 III	86 IV	87 I	87 II	87 III	87 IV	1985	1986	1987
<b>Transportation</b>	<b>245</b>	<b>562</b>	<b>997</b>	<b>303</b>	<b>252</b>	<b>598</b>	<b>980</b>	<b>336</b>	..	<b>2,107</b>	<b>2,166</b>
<i>Transport</i>	..	..	..	..	<b>2.9</b>	<b>6.4</b>	<b>-1.7</b>	<b>10.9</b>	..	..	<b>2.8</b>
Passenger air transport	121	241	355	116	128	287	371	140	..	833	926
<i>Transport aérien de passagers</i>	..	..	..	..	<b>5.8</b>	<b>19.1</b>	<b>4.5</b>	<b>20.7</b>	..	..	<b>11.2</b>
Passenger rail transport	4	21	55	9	6	21	56	10	..	89	93
<i>Transport ferroviaire de passagers</i>	..	..	..	..	<b>50.0</b>	<b>0.0</b>	<b>1.8</b>	<b>11.1</b>	..	..	<b>4.5</b>
Interurban bus transport	5	19	57	13	6	18	50	10	..	94	84
<i>Transport par autobus interurbain</i>	..	..	..	..	<b>20.0</b>	<b>-5.3</b>	<b>-12.3</b>	<b>-23.1</b>	..	..	<b>-10.6</b>
Vehicle rental	26	50	76	37	27	53	79	42	..	189	201
<i>Location de véhicules</i>	..	..	..	..	<b>3.8</b>	<b>6.0</b>	<b>3.9</b>	<b>13.5</b>	..	..	<b>6.3</b>
Vehicle repairs and parts	9	28	56	16	10	25	48	14	..	109	97
<i>Réparations et pièces de véhicules</i>	..	..	..	..	<b>11.1</b>	<b>-10.7</b>	<b>-14.3</b>	<b>-12.5</b>	..	..	<b>-11.0</b>
Vehicle fuel	60	157	307	84	55	147	290	87	..	608	579
<i>Carburant de véhicules</i>	..	..	..	..	<b>-8.3</b>	<b>-6.4</b>	<b>-5.5</b>	<b>3.6</b>	..	..	<b>-4.8</b>
Other transportation	20	46	91	28	20	47	86	33	..	185	186
<i>Autres moyens de transport</i>	..	..	..	..	<b>0.0</b>	<b>2.2</b>	<b>-5.5</b>	<b>17.9</b>	..	..	<b>0.5</b>
<b>Accommodation</b>	<b>97</b>	<b>224</b>	<b>403</b>	<b>150</b>	<b>105</b>	<b>228</b>	<b>393</b>	<b>172</b>	..	<b>874</b>	<b>898</b>
<i>Hébergement</i>	..	..	..	..	<b>8.2</b>	<b>1.8</b>	<b>-2.5</b>	<b>14.7</b>	..	..	<b>2.7</b>
Hotels	79	166	267	118	85	174	276	138	..	630	673
<i>Hôtels</i>	..	..	..	..	<b>7.6</b>	<b>4.8</b>	<b>3.4</b>	<b>16.9</b>	..	..	<b>6.8</b>
Motels	10	31	70	18	12	29	61	19	..	129	121
<i>Motels</i>	..	..	..	..	<b>20.0</b>	<b>-6.5</b>	<b>-12.9</b>	<b>5.6</b>	..	..	<b>-6.2</b>
Other accommodation	8	27	66	14	8	25	56	15	..	115	104
<i>Autres types d'hébergement</i>	..	..	..	..	<b>0.0</b>	<b>-7.4</b>	<b>-15.2</b>	<b>7.1</b>	..	..	<b>-9.6</b>
<b>Food and beverage services</b>	<b>132</b>	<b>346</b>	<b>702</b>	<b>208</b>	<b>144</b>	<b>341</b>	<b>648</b>	<b>222</b>	..	<b>1,388</b>	<b>1,355</b>
<i>Restauration</i>	..	..	..	..	<b>9.1</b>	<b>-1.4</b>	<b>-7.7</b>	<b>6.7</b>	..	..	<b>-2.4</b>
Meals, from accommodation services	22	57	116	34	24	56	107	36	..	229	223
<i>Repas, services d'hébergement</i>	..	..	..	..	<b>9.1</b>	<b>-1.8</b>	<b>-7.8</b>	<b>5.9</b>	..	..	<b>-2.6</b>
Meals, from food and beverage services	87	229	467	138	95	225	429	146	..	921	895
<i>Repas, services de restauration</i>	..	..	..	..	<b>9.2</b>	<b>-1.7</b>	<b>-8.1</b>	<b>5.8</b>	..	..	<b>-2.8</b>
Alcohol, from accommodation services	7	17	34	11	7	17	32	12	..	69	68
<i>Alcool, services d'hébergement</i>	..	..	..	..	<b>0.0</b>	<b>0.0</b>	<b>-5.9</b>	<b>9.1</b>	..	..	<b>-1.4</b>
Alcohol, from food and beverage services	11	28	56	17	12	28	53	19	..	112	112
<i>Alcool, services de restauration</i>	..	..	..	..	<b>9.1</b>	<b>0.0</b>	<b>-5.4</b>	<b>11.8</b>	..	..	<b>0.0</b>
Meals and alcohol, from other industries	5	15	29	8	6	15	27	9	..	57	57
<i>Repas et alcool, autres services</i>	..	..	..	..	<b>20.0</b>	<b>0.0</b>	<b>-6.9</b>	<b>12.5</b>	..	..	<b>0.0</b>
<b>Other tourism commodities</b>	<b>52</b>	<b>147</b>	<b>310</b>	<b>85</b>	<b>57</b>	<b>142</b>	<b>286</b>	<b>89</b>	..	<b>594</b>	<b>574</b>
<i>Autres biens et services touristiques</i>	..	..	..	..	<b>9.6</b>	<b>-3.4</b>	<b>-7.7</b>	<b>4.7</b>	..	..	<b>-3.4</b>
Recreation and entertainment	50	142	305	82	55	136	280	86	..	579	557
<i>Loisirs et spectacles</i>	..	..	..	..	<b>10.0</b>	<b>-4.2</b>	<b>-8.2</b>	<b>4.9</b>	..	..	<b>-3.8</b>
Travel agency services	0	2	2	0	0	2	2	0	..	4	4
<i>Services d'agences de voyages</i>	..	..	..	..	..	<b>0.0</b>	<b>0.0</b>	..	..	..	<b>0.0</b>
Convention fees	2	3	3	3	2	4	4	3	..	11	13
<i>Frais de conférence</i>	..	..	..	..	<b>0.0</b>	<b>33.3</b>	<b>33.3</b>	<b>0.0</b>	..	..	<b>18.2</b>
<b>Total tourism commodities</b>	<b>526</b>	<b>1,279</b>	<b>2,412</b>	<b>746</b>	<b>558</b>	<b>1,309</b>	<b>2,307</b>	<b>819</b>	..	<b>4,963</b>	<b>4,993</b>
<i>Total, biens et services touristiques</i>	..	..	..	..	<b>6.1</b>	<b>2.3</b>	<b>-4.4</b>	<b>9.8</b>	..	..	<b>0.6</b>

**Table 19. Tourism Exports - Canada**  
**Tableau 19. Exportations touristiques - Canada**

Not seasonally adjusted, millions of dollars and percentage change, preceding year

Données non désaisonnalisées, millions de dollars et variation en pourcentage, année précédente

	Quarter / Trimestre								Year / Année		
	88 I	88 II	88 III	88 IV	89 I	89 II	89 III	89 IV	1987	1988	1989
<b>Transportation</b>	<b>302</b>	<b>628</b>	<b>1,026</b>	<b>376</b>	<b>314</b>	<b>667</b>	<b>1,090</b>	<b>390</b>	<b>2,166</b>	<b>2,332</b>	<b>2,461</b>
<b>Transport</b>	<b>19.8</b>	<b>5.0</b>	<b>4.7</b>	<b>11.9</b>	<b>4.0</b>	<b>6.2</b>	<b>6.2</b>	<b>3.7</b>	<b>2.8</b>	<b>7.7</b>	<b>5.5</b>
Passenger air transport	161	316	436	164	174	337	474	176	926	1,077	1,161
<i>Transport aérien de passagers</i>	<i>25.8</i>	<i>10.1</i>	<i>17.5</i>	<i>17.1</i>	<i>8.1</i>	<i>6.6</i>	<i>8.7</i>	<i>7.3</i>	<i>11.2</i>	<i>16.3</i>	<i>7.8</i>
Passenger rail transport	7	20	48	9	7	22	54	10	93	84	93
<i>Transport ferroviaire de passagers</i>	<i>16.7</i>	<i>-4.8</i>	<i>-14.3</i>	<i>-10.0</i>	<i>0.0</i>	<i>10.0</i>	<i>12.5</i>	<i>11.1</i>	<i>4.5</i>	<i>-9.7</i>	<i>10.7</i>
Interurban bus transport	9	20	48	10	8	23	51	11	84	87	93
<i>Transport par autobus interurbain</i>	<i>50.0</i>	<i>11.1</i>	<i>-4.0</i>	<i>0.0</i>	<i>-11.1</i>	<i>15.0</i>	<i>6.3</i>	<i>10.0</i>	<i>-10.6</i>	<i>3.6</i>	<i>6.9</i>
Vehicle rental	32	59	88	57	40	65	105	55	201	236	265
<i>Location de véhicules</i>	<i>18.5</i>	<i>11.3</i>	<i>11.4</i>	<i>35.7</i>	<i>25.0</i>	<i>10.2</i>	<i>19.3</i>	<i>-3.5</i>	<i>6.3</i>	<i>17.4</i>	<i>12.3</i>
Vehicle repairs and parts	10	24	46	15	9	25	44	15	97	95	93
<i>Réparations et pièces de véhicules</i>	<i>0.0</i>	<i>-4.0</i>	<i>-4.2</i>	<i>7.1</i>	<i>-10.0</i>	<i>4.2</i>	<i>-4.3</i>	<i>0.0</i>	<i>-11.0</i>	<i>-2.1</i>	<i>-2.1</i>
Vehicle fuel	57	136	262	83	48	139	258	85	579	538	530
<i>Carburant de véhicules</i>	<i>3.6</i>	<i>-7.5</i>	<i>-9.7</i>	<i>-4.6</i>	<i>-15.8</i>	<i>2.2</i>	<i>-1.5</i>	<i>2.4</i>	<i>-4.8</i>	<i>-7.1</i>	<i>-1.5</i>
Other transportation	26	53	98	38	28	56	104	38	186	215	226
<i>Autres moyens de transport</i>	<i>30.0</i>	<i>12.8</i>	<i>14.0</i>	<i>15.2</i>	<i>7.7</i>	<i>5.7</i>	<i>6.1</i>	<i>0.0</i>	<i>0.5</i>	<i>15.6</i>	<i>5.1</i>
<b>Accommodation</b>	<b>125</b>	<b>243</b>	<b>417</b>	<b>225</b>	<b>149</b>	<b>266</b>	<b>457</b>	<b>211</b>	<b>898</b>	<b>1,010</b>	<b>1,083</b>
<b>Hébergement</b>	<b>19.0</b>	<b>6.6</b>	<b>6.1</b>	<b>30.8</b>	<b>19.2</b>	<b>9.5</b>	<b>9.6</b>	<b>-6.2</b>	<b>2.7</b>	<b>12.5</b>	<b>7.2</b>
Hotels	101	186	291	186	124	205	327	172	673	764	828
<i>Hôtels</i>	<i>18.8</i>	<i>6.9</i>	<i>5.4</i>	<i>34.8</i>	<i>22.8</i>	<i>10.2</i>	<i>12.4</i>	<i>-7.5</i>	<i>6.8</i>	<i>13.5</i>	<i>8.4</i>
Motels	14	31	65	24	14	34	68	23	121	134	139
<i>Motels</i>	<i>16.7</i>	<i>6.9</i>	<i>6.6</i>	<i>26.3</i>	<i>0.0</i>	<i>9.7</i>	<i>4.6</i>	<i>-4.2</i>	<i>-6.2</i>	<i>10.7</i>	<i>3.7</i>
Other accommodation	10	26	61	15	11	27	62	16	104	112	116
<i>Autres types d'hébergement</i>	<i>25.0</i>	<i>4.0</i>	<i>8.9</i>	<i>0.0</i>	<i>10.0</i>	<i>3.8</i>	<i>1.6</i>	<i>6.7</i>	<i>-9.6</i>	<i>7.7</i>	<i>3.6</i>
<b>Food and beverage services</b>	<b>171</b>	<b>369</b>	<b>698</b>	<b>262</b>	<b>181</b>	<b>387</b>	<b>732</b>	<b>265</b>	<b>1,355</b>	<b>1,500</b>	<b>1,565</b>
<b>Restauration</b>	<b>18.8</b>	<b>8.2</b>	<b>7.7</b>	<b>18.0</b>	<b>5.8</b>	<b>4.9</b>	<b>4.9</b>	<b>1.1</b>	<b>-2.4</b>	<b>10.7</b>	<b>4.3</b>
Meals, from accommodation services	28	60	115	43	29	64	121	43	223	246	257
<i>Repas, services d'hébergement</i>	<i>16.7</i>	<i>7.1</i>	<i>7.5</i>	<i>19.4</i>	<i>3.6</i>	<i>6.7</i>	<i>5.2</i>	<i>0.0</i>	<i>-2.6</i>	<i>10.3</i>	<i>4.5</i>
Meals, from food and beverage services	112	243	461	172	119	255	484	174	895	988	1,032
<i>Repas, services de restauration</i>	<i>17.9</i>	<i>8.0</i>	<i>7.5</i>	<i>17.8</i>	<i>6.3</i>	<i>4.9</i>	<i>5.0</i>	<i>1.2</i>	<i>-2.8</i>	<i>10.4</i>	<i>4.5</i>
Alcohol, from accommodation services	9	19	35	14	9	20	37	14	68	77	80
<i>Alcool, services d'hébergement</i>	<i>28.6</i>	<i>11.8</i>	<i>9.4</i>	<i>16.7</i>	<i>0.0</i>	<i>5.3</i>	<i>5.7</i>	<i>0.0</i>	<i>-1.4</i>	<i>13.2</i>	<i>3.9</i>
Alcohol, from food and beverage services	14	31	58	23	15	33	60	23	112	126	131
<i>Alcool, services de restauration</i>	<i>16.7</i>	<i>10.7</i>	<i>9.4</i>	<i>21.1</i>	<i>7.1</i>	<i>6.5</i>	<i>3.4</i>	<i>0.0</i>	<i>0.0</i>	<i>12.5</i>	<i>4.0</i>
Meals and alcohol, from other industries	8	16	29	10	9	15	30	11	57	63	65
<i>Repas et alcool, autres services</i>	<i>33.3</i>	<i>6.7</i>	<i>7.4</i>	<i>11.1</i>	<i>12.5</i>	<i>-6.3</i>	<i>3.4</i>	<i>10.0</i>	<i>0.0</i>	<i>10.5</i>	<i>3.2</i>
<b>Other tourism commodities</b>	<b>68</b>	<b>156</b>	<b>310</b>	<b>103</b>	<b>72</b>	<b>164</b>	<b>321</b>	<b>103</b>	<b>574</b>	<b>637</b>	<b>660</b>
<b>Autres biens et services touristiques</b>	<b>19.3</b>	<b>9.9</b>	<b>8.4</b>	<b>15.7</b>	<b>5.9</b>	<b>5.1</b>	<b>3.5</b>	<b>0.0</b>	<b>-3.4</b>	<b>11.0</b>	<b>3.6</b>
Recreation and entertainment	65	150	303	99	68	158	313	99	557	617	638
<i>Loisirs et spectacles</i>	<i>18.2</i>	<i>10.3</i>	<i>8.2</i>	<i>15.1</i>	<i>4.6</i>	<i>5.3</i>	<i>3.3</i>	<i>0.0</i>	<i>-3.8</i>	<i>10.8</i>	<i>3.4</i>
Travel agency services	1	2	3	0	1	2	4	0	4	6	7
<i>Services d'agences de voyages</i>	<i>..</i>	<i>0.0</i>	<i>50.0</i>	<i>..</i>	<i>0.0</i>	<i>0.0</i>	<i>33.3</i>	<i>..</i>	<i>0.0</i>	<i>50.0</i>	<i>16.7</i>
Convention fees	2	4	4	4	3	4	4	4	13	14	15
<i>Frais de conférence</i>	<i>0.0</i>	<i>0.0</i>	<i>0.0</i>	<i>33.3</i>	<i>50.0</i>	<i>0.0</i>	<i>0.0</i>	<i>0.0</i>	<i>18.2</i>	<i>7.7</i>	<i>7.1</i>
<b>Total tourism commodities</b>	<b>666</b>	<b>1,396</b>	<b>2,451</b>	<b>966</b>	<b>716</b>	<b>1,484</b>	<b>2,600</b>	<b>969</b>	<b>4,993</b>	<b>5,479</b>	<b>5,769</b>
<b>Total, biens et services touristiques</b>	<b>19.4</b>	<b>6.6</b>	<b>6.2</b>	<b>17.9</b>	<b>7.5</b>	<b>6.3</b>	<b>6.1</b>	<b>0.3</b>	<b>0.6</b>	<b>9.7</b>	<b>5.3</b>



**Table 19. Tourism Exports - Canada**  
**Tableau 19. Exportations touristiques - Canada**

Not seasonally adjusted, millions of dollars and percentage change, preceding year

Données non désaisonnalisées, millions de dollars et variation en pourcentage, année précédente

	Quarter / Trimestre								Year / Année		
	90 I	90 II	90 III	90 IV	91 I	91 II	91 III	91 IV	1989	1990	1991
<b>Transportation</b>	<b>348</b>	<b>765</b>	<b>1,138</b>	<b>417</b>	<b>390</b>	<b>746</b>	<b>1,159</b>	<b>377</b>	<b>2,461</b>	<b>2,668</b>	<b>2,672</b>
<b>Transport</b>	<b>10.8</b>	<b>14.7</b>	<b>4.4</b>	<b>6.9</b>	<b>12.1</b>	<b>-2.5</b>	<b>1.8</b>	<b>-9.6</b>	<b>5.5</b>	<b>8.4</b>	<b>0.1</b>
Passenger air transport	188	389	505	184	219	380	488	162	1,161	1,266	1,249
<i>Transport aérien de passagers</i>	<i>8.0</i>	<i>15.4</i>	<i>6.5</i>	<i>4.5</i>	<i>16.5</i>	<i>-2.3</i>	<i>-3.4</i>	<i>-12.0</i>	<i>7.8</i>	<i>9.0</i>	<i>-1.3</i>
Passenger rail transport	6	10	22	7	5	13	28	7	93	45	53
<i>Transport ferroviaire de passagers</i>	<i>-14.3</i>	<i>-54.5</i>	<i>-59.3</i>	<i>-30.0</i>	<i>-16.7</i>	<i>30.0</i>	<i>27.3</i>	<i>0.0</i>	<i>10.7</i>	<i>-51.6</i>	<i>17.8</i>
Interurban bus transport	7	27	61	12	11	32	67	13	93	107	123
<i>Transport par autobus interurbain</i>	<i>-12.5</i>	<i>17.4</i>	<i>19.6</i>	<i>9.1</i>	<i>57.1</i>	<i>18.5</i>	<i>9.8</i>	<i>8.3</i>	<i>6.9</i>	<i>15.1</i>	<i>15.0</i>
Vehicle rental	38	82	117	55	40	74	107	47	265	292	268
<i>Location de véhicules</i>	<i>-5.0</i>	<i>26.2</i>	<i>11.4</i>	<i>0.0</i>	<i>5.3</i>	<i>-9.8</i>	<i>-8.5</i>	<i>-14.5</i>	<i>12.3</i>	<i>10.2</i>	<i>-8.2</i>
Vehicle repairs and parts	12	27	46	15	12	27	50	16	93	100	105
<i>Réparations et pièces de véhicules</i>	<i>33.3</i>	<i>8.0</i>	<i>4.5</i>	<i>0.0</i>	<i>0.0</i>	<i>0.0</i>	<i>8.7</i>	<i>6.7</i>	<i>-2.1</i>	<i>7.5</i>	<i>5.0</i>
Vehicle fuel	69	163	280	101	70	153	303	92	530	613	618
<i>Carburant de véhicules</i>	<i>43.8</i>	<i>17.3</i>	<i>8.5</i>	<i>18.8</i>	<i>1.4</i>	<i>-6.1</i>	<i>8.2</i>	<i>-8.9</i>	<i>-1.5</i>	<i>15.7</i>	<i>0.8</i>
Other transportation	28	67	107	43	33	67	116	40	226	245	256
<i>Autres moyens de transport</i>	<i>0.0</i>	<i>19.6</i>	<i>2.9</i>	<i>13.2</i>	<i>17.9</i>	<i>0.0</i>	<i>8.4</i>	<i>-7.0</i>	<i>5.1</i>	<i>8.4</i>	<i>4.5</i>
<b>Accommodation</b>	<b>136</b>	<b>304</b>	<b>469</b>	<b>193</b>	<b>145</b>	<b>277</b>	<b>447</b>	<b>179</b>	<b>1,083</b>	<b>1,102</b>	<b>1,048</b>
<b>Hébergement</b>	<b>-8.7</b>	<b>14.3</b>	<b>2.6</b>	<b>-8.5</b>	<b>6.6</b>	<b>-8.9</b>	<b>-4.7</b>	<b>-7.3</b>	<b>7.2</b>	<b>1.8</b>	<b>-4.9</b>
Hotels	110	235	341	154	116	212	315	142	828	840	785
<i>Hôtels</i>	<i>-11.3</i>	<i>14.6</i>	<i>4.3</i>	<i>-10.5</i>	<i>5.5</i>	<i>-9.8</i>	<i>-7.6</i>	<i>-7.8</i>	<i>8.4</i>	<i>1.4</i>	<i>-6.5</i>
Motels	15	38	67	22	17	35	69	20	139	142	141
<i>Motels</i>	<i>7.1</i>	<i>11.8</i>	<i>-1.5</i>	<i>-4.3</i>	<i>13.3</i>	<i>-7.9</i>	<i>3.0</i>	<i>-9.1</i>	<i>3.7</i>	<i>2.2</i>	<i>-0.7</i>
Other accommodation	11	31	61	17	12	30	63	17	116	120	122
<i>Autres types d'hébergement</i>	<i>0.0</i>	<i>14.8</i>	<i>-1.6</i>	<i>6.3</i>	<i>9.1</i>	<i>-3.2</i>	<i>3.3</i>	<i>0.0</i>	<i>3.6</i>	<i>3.4</i>	<i>1.7</i>
<b>Food and beverage services</b>	<b>190</b>	<b>461</b>	<b>751</b>	<b>278</b>	<b>218</b>	<b>458</b>	<b>828</b>	<b>281</b>	<b>1,565</b>	<b>1,680</b>	<b>1,785</b>
<b>Restauration</b>	<b>5.0</b>	<b>19.1</b>	<b>2.6</b>	<b>4.9</b>	<b>14.7</b>	<b>-0.7</b>	<b>10.3</b>	<b>1.1</b>	<b>4.3</b>	<b>7.3</b>	<b>6.3</b>
Meals, from accommodation services	31	76	123	46	36	75	136	46	257	276	293
<i>Repas, services d'hébergement</i>	<i>6.9</i>	<i>18.8</i>	<i>1.7</i>	<i>7.0</i>	<i>16.1</i>	<i>-1.3</i>	<i>10.6</i>	<i>0.0</i>	<i>4.5</i>	<i>7.4</i>	<i>6.2</i>
Meals, from food and beverage services	125	304	495	183	143	302	546	184	1,032	1,107	1,175
<i>Repas, services de restauration</i>	<i>5.0</i>	<i>19.2</i>	<i>2.3</i>	<i>5.2</i>	<i>14.4</i>	<i>-0.7</i>	<i>10.3</i>	<i>0.5</i>	<i>4.5</i>	<i>7.3</i>	<i>6.1</i>
Alcohol, from accommodation services	10	24	38	14	11	24	42	15	80	86	92
<i>Alcool, services d'hébergement</i>	<i>11.1</i>	<i>20.0</i>	<i>2.7</i>	<i>0.0</i>	<i>10.0</i>	<i>0.0</i>	<i>10.5</i>	<i>7.1</i>	<i>3.9</i>	<i>7.5</i>	<i>7.0</i>
Alcohol, from food and beverage services	16	39	62	24	19	39	69	24	131	141	151
<i>Alcool, services de restauration</i>	<i>6.7</i>	<i>18.2</i>	<i>3.3</i>	<i>4.3</i>	<i>18.8</i>	<i>0.0</i>	<i>11.3</i>	<i>0.0</i>	<i>4.0</i>	<i>7.6</i>	<i>7.1</i>
Meals and alcohol, from other industries	8	18	33	11	9	18	35	12	65	70	74
<i>Repas et alcool, autres services</i>	<i>-11.1</i>	<i>20.0</i>	<i>10.0</i>	<i>0.0</i>	<i>12.5</i>	<i>0.0</i>	<i>6.1</i>	<i>9.1</i>	<i>3.2</i>	<i>7.7</i>	<i>5.7</i>
<b>Other tourism commodities</b>	<b>74</b>	<b>193</b>	<b>323</b>	<b>112</b>	<b>82</b>	<b>180</b>	<b>334</b>	<b>103</b>	<b>660</b>	<b>702</b>	<b>699</b>
<b>Autres biens et services touristiques</b>	<b>2.8</b>	<b>17.7</b>	<b>0.6</b>	<b>8.7</b>	<b>10.8</b>	<b>-6.7</b>	<b>3.4</b>	<b>-8.0</b>	<b>3.6</b>	<b>6.4</b>	<b>-0.4</b>
Recreation and entertainment	70	185	314	109	78	172	326	100	638	678	676
<i>Loisirs et spectacles</i>	<i>2.9</i>	<i>17.1</i>	<i>0.3</i>	<i>10.1</i>	<i>11.4</i>	<i>-7.0</i>	<i>3.8</i>	<i>-8.3</i>	<i>3.4</i>	<i>6.3</i>	<i>-0.3</i>
Travel agency services	1	4	4	0	1	4	4	0	7	9	9
<i>Services d'agences de voyages</i>	<i>0.0</i>	<i>100.0</i>	<i>0.0</i>	<i>..</i>	<i>0.0</i>	<i>0.0</i>	<i>0.0</i>	<i>..</i>	<i>16.7</i>	<i>28.6</i>	<i>0.0</i>
Convention fees	3	4	5	3	3	4	4	3	15	15	14
<i>Frais de conférence</i>	<i>0.0</i>	<i>0.0</i>	<i>25.0</i>	<i>-25.0</i>	<i>0.0</i>	<i>0.0</i>	<i>-20.0</i>	<i>0.0</i>	<i>7.1</i>	<i>0.0</i>	<i>-6.7</i>
<b>Total tourism commodities</b>	<b>748</b>	<b>1,723</b>	<b>2,681</b>	<b>1,000</b>	<b>835</b>	<b>1,661</b>	<b>2,768</b>	<b>940</b>	<b>5,769</b>	<b>6,152</b>	<b>6,204</b>
<b>Total, biens et services touristiques</b>	<b>4.5</b>	<b>16.1</b>	<b>3.1</b>	<b>3.2</b>	<b>11.6</b>	<b>-3.6</b>	<b>3.2</b>	<b>-6.0</b>	<b>5.3</b>	<b>6.6</b>	<b>0.8</b>

**Table 19. Tourism Exports - Canada**  
**Tableau 19. Exportations touristiques - Canada**

Not seasonally adjusted, millions of dollars and percentage change, preceding year

Données non désaisonnalisées, millions de dollars et variation en pourcentage, année précédente

	Quarter / Trimestre								Year / Année		
	92 I	92 II	92 III	92 IV	93 I	93 II	93 III	93 IV	1991	1992	1993
<b>Transportation</b>	<b>377</b>	<b>764</b>	<b>1,201</b>	<b>399</b>	<b>391</b>	<b>823</b>	<b>1,368</b>	<b>452</b>	<b>2,672</b>	<b>2,741</b>	<b>3,034</b>
<b>Transport</b>	<b>-3.3</b>	<b>2.4</b>	<b>3.6</b>	<b>5.8</b>	<b>3.7</b>	<b>7.7</b>	<b>13.9</b>	<b>13.3</b>	<b>0.1</b>	<b>2.6</b>	<b>10.7</b>
Passenger air transport	205	385	517	176	222	443	588	206	1,249	1,283	1,459
<i>Transport aérien de passagers</i>	-6.4	1.3	5.9	8.6	8.3	15.1	13.7	17.0	-1.3	2.7	13.7
Passenger rail transport	5	12	30	7	6	13	34	8	53	54	61
<i>Transport ferroviaire de passagers</i>	0.0	-7.7	7.1	0.0	20.0	8.3	13.3	14.3	17.8	1.9	13.0
Interurban bus transport	11	38	87	14	13	38	111	17	123	150	179
<i>Transport par autobus interurbain</i>	0.0	18.8	29.9	7.7	18.2	0.0	27.6	21.4	15.0	22.0	19.3
Vehicle rental	38	72	110	50	36	75	123	58	268	270	292
<i>Location de véhicules</i>	-5.0	-2.7	2.8	6.4	-5.3	4.2	11.8	16.0	-8.2	0.7	8.1
Vehicle repairs and parts	13	27	48	16	12	26	55	17	105	104	110
<i>Réparations et pièces de véhicules</i>	8.3	0.0	-4.0	0.0	-7.7	-3.7	14.6	6.3	5.0	-1.0	5.8
Vehicle fuel	71	156	284	93	68	149	316	95	618	604	628
<i>Carburant de véhicules</i>	1.4	2.0	-6.3	1.1	-4.2	-4.5	11.3	2.2	0.8	-2.3	4.0
Other transportation	34	74	125	43	34	79	141	51	256	276	305
<i>Autres moyens de transport</i>	3.0	10.4	7.8	7.5	0.0	6.8	12.8	18.6	4.5	7.8	10.5
<b>Accommodation</b>	<b>144</b>	<b>288</b>	<b>466</b>	<b>181</b>	<b>135</b>	<b>293</b>	<b>529</b>	<b>206</b>	<b>1,048</b>	<b>1,079</b>	<b>1,163</b>
<b>Hébergement</b>	<b>-0.7</b>	<b>4.0</b>	<b>4.3</b>	<b>1.1</b>	<b>-6.3</b>	<b>1.7</b>	<b>13.5</b>	<b>13.8</b>	<b>-4.9</b>	<b>3.0</b>	<b>7.8</b>
Hotels	117	219	331	143	107	225	376	163	785	810	871
<i>Hôtels</i>	0.9	3.3	5.1	0.7	-8.5	2.7	13.6	14.0	-6.5	3.2	7.5
Motels	15	38	71	21	16	37	80	24	141	145	157
<i>Motels</i>	-11.8	8.6	2.9	5.0	6.7	-2.6	12.7	14.3	-0.7	2.8	8.3
Other accommodation	12	31	64	17	12	31	73	19	122	124	135
<i>Autres types d'hébergement</i>	0.0	3.3	1.6	0.0	0.0	0.0	14.1	11.8	1.7	1.6	8.9
<b>Food and beverage services</b>	<b>227</b>	<b>498</b>	<b>855</b>	<b>295</b>	<b>226</b>	<b>509</b>	<b>968</b>	<b>334</b>	<b>1,785</b>	<b>1,875</b>	<b>2,037</b>
<b>Restauration</b>	<b>4.1</b>	<b>8.7</b>	<b>3.3</b>	<b>5.0</b>	<b>-0.4</b>	<b>2.2</b>	<b>13.2</b>	<b>13.2</b>	<b>6.3</b>	<b>5.0</b>	<b>8.6</b>
Meals, from accommodation services	37	82	140	48	37	83	159	54	293	307	333
<i>Repas, services d'hébergement</i>	2.8	9.3	2.9	4.3	0.0	1.2	13.6	12.5	6.2	4.8	8.5
Meals, from food and beverage services	149	328	563	193	148	334	637	219	1,175	1,233	1,338
<i>Repas, services de restauration</i>	4.2	8.6	3.1	4.9	-0.7	1.8	13.1	13.5	6.1	4.9	8.5
Alcohol, from accommodation services	12	26	44	15	12	26	50	18	92	97	106
<i>Alcool, services d'hébergement</i>	9.1	8.3	4.8	0.0	0.0	0.0	13.6	20.0	7.0	5.4	9.3
Alcohol, from food and beverage services	20	42	72	25	19	44	82	29	151	159	174
<i>Alcool, services de restauration</i>	5.3	7.7	4.3	4.2	-5.0	4.8	13.9	16.0	7.1	5.3	9.4
Meals and alcohol, from other industries	9	20	36	14	10	22	40	14	74	79	86
<i>Repas et alcool, autres services</i>	0.0	11.1	2.9	16.7	11.1	10.0	11.1	0.0	5.7	6.8	8.9
<b>Other tourism commodities</b>	<b>82</b>	<b>192</b>	<b>335</b>	<b>104</b>	<b>81</b>	<b>194</b>	<b>377</b>	<b>122</b>	<b>699</b>	<b>713</b>	<b>774</b>
<b>Autres biens et services touristiques</b>	<b>0.0</b>	<b>6.7</b>	<b>0.3</b>	<b>1.0</b>	<b>-1.2</b>	<b>1.0</b>	<b>12.5</b>	<b>17.3</b>	<b>-0.4</b>	<b>2.0</b>	<b>8.6</b>
Recreation and entertainment	78	183	326	101	78	184	367	117	676	688	746
<i>Loisirs et spectacles</i>	0.0	6.4	0.0	1.0	0.0	0.5	12.6	15.8	-0.3	1.8	8.4
Travel agency services	1	5	4	0	1	5	5	1	9	10	12
<i>Services d'agences de voyages</i>	0.0	25.0	0.0	..	0.0	0.0	25.0	..	0.0	11.1	20.0
Convention fees	3	4	5	3	2	5	5	4	14	15	16
<i>Frais de conférence</i>	0.0	0.0	25.0	0.0	-33.3	25.0	0.0	33.3	-6.7	7.1	6.7
<b>Total tourism commodities</b>	<b>830</b>	<b>1,742</b>	<b>2,857</b>	<b>979</b>	<b>833</b>	<b>1,819</b>	<b>3,242</b>	<b>1,114</b>	<b>6,204</b>	<b>6,408</b>	<b>7,008</b>
<b>Total, biens et services touristiques</b>	<b>-0.6</b>	<b>4.9</b>	<b>3.2</b>	<b>4.1</b>	<b>0.4</b>	<b>4.4</b>	<b>13.5</b>	<b>13.8</b>	<b>0.8</b>	<b>3.3</b>	<b>9.4</b>

**Table 19. Tourism Exports - Canada**  
**Tableau 19. Exportations touristiques - Canada**

Not seasonally adjusted, millions of dollars and percentage change, preceding year

Données non désaisonnalisées, millions de dollars et variation en pourcentage, année précédente

	Quarter / Trimestre								Year / Année		
	94 I	94 II	94 III	94 IV	95 I	95 II	95 III	95 IV	1993	1994	1995
<b>Transportation</b>	<b>438</b>	<b>928</b>	<b>1,611</b>	<b>565</b>	<b>536</b>	<b>1,098</b>	<b>1,829</b>	<b>639</b>	<b>3,034</b>	<b>3,542</b>	<b>4,102</b>
<b>Transport</b>	<b>12.0</b>	<b>12.8</b>	<b>17.8</b>	<b>25.0</b>	<b>22.4</b>	<b>18.3</b>	<b>13.5</b>	<b>13.1</b>	<b>10.7</b>	<b>16.7</b>	<b>15.8</b>
Passenger air transport	243	491	718	247	290	577	842	296	1,459	1,699	2,005
<i>Transport aérien de passagers</i>	9.5	10.8	22.1	19.9	19.3	17.5	17.3	19.8	13.7	16.4	18.0
Passenger rail transport	6	16	42	11	7	19	50	11	61	75	87
<i>Transport ferroviaire de passagers</i>	0.0	23.1	23.5	37.5	16.7	18.8	19.0	0.0	13.0	23.0	16.0
Interurban bus transport	13	43	124	23	17	49	146	25	179	203	237
<i>Transport par autobus interurbain</i>	0.0	13.2	11.7	35.3	30.8	14.0	17.7	8.7	19.3	13.4	16.7
Vehicle rental	44	89	152	67	55	107	177	81	292	352	420
<i>Location de véhicules</i>	22.2	18.7	23.6	15.5	25.0	20.2	16.4	20.9	8.1	20.5	19.3
Vehicle repairs and parts	15	30	59	24	18	35	63	23	110	128	139
<i>Réparations et pièces de véhicules</i>	25.0	15.4	7.3	41.2	20.0	16.7	6.8	-4.2	5.8	16.4	8.6
Vehicle fuel	78	172	350	132	101	210	368	132	628	732	811
<i>Carburant de véhicules</i>	14.7	15.4	10.8	38.9	29.5	22.1	5.1	0.0	4.0	16.6	10.8
Other transportation	39	87	166	61	48	101	183	71	305	353	403
<i>Autres moyens de transport</i>	14.7	10.1	17.7	19.6	23.1	16.1	10.2	16.4	10.5	15.7	14.2
<b>Accommodation</b>	<b>160</b>	<b>328</b>	<b>609</b>	<b>230</b>	<b>192</b>	<b>391</b>	<b>726</b>	<b>266</b>	<b>1,163</b>	<b>1,327</b>	<b>1,575</b>
<b>Hébergement</b>	<b>18.5</b>	<b>11.9</b>	<b>15.1</b>	<b>11.7</b>	<b>20.0</b>	<b>19.2</b>	<b>19.2</b>	<b>15.7</b>	<b>7.8</b>	<b>14.1</b>	<b>18.7</b>
Hotels	128	250	438	181	154	298	515	210	871	997	1,177
<i>Hôtels</i>	19.6	11.1	16.5	11.0	20.3	19.2	17.6	16.0	7.5	14.5	18.1
Motels	19	43	89	26	22	50	110	31	157	177	213
<i>Motels</i>	18.8	16.2	11.3	8.3	15.8	16.3	23.6	19.2	8.3	12.7	20.3
Other accommodation	13	35	82	23	16	43	101	25	135	153	185
<i>Autres types d'hébergement</i>	8.3	12.9	12.3	21.1	23.1	22.9	23.2	8.7	8.9	13.3	20.9
<b>Food and beverage services</b>	<b>259</b>	<b>575</b>	<b>1,102</b>	<b>399</b>	<b>313</b>	<b>659</b>	<b>1,199</b>	<b>442</b>	<b>2,037</b>	<b>2,335</b>	<b>2,613</b>
<b>Restauration</b>	<b>14.6</b>	<b>13.0</b>	<b>13.8</b>	<b>19.5</b>	<b>20.8</b>	<b>14.6</b>	<b>8.8</b>	<b>10.8</b>	<b>8.6</b>	<b>14.6</b>	<b>11.9</b>
Meals, from accommodation services	42	94	181	65	51	108	197	73	333	382	429
<i>Repas, services d'hébergement</i>	13.5	13.3	13.8	20.4	21.4	14.9	8.8	12.3	8.5	14.7	12.3
Meals, from food and beverage services	169	377	727	262	205	434	792	290	1,338	1,535	1,721
<i>Repas, services de restauration</i>	14.2	12.9	14.1	19.6	21.3	15.1	8.9	10.7	8.5	14.7	12.1
Alcohol, from accommodation services	14	30	56	21	16	34	61	23	106	121	134
<i>Alcool, services d'hébergement</i>	16.7	15.4	12.0	16.7	14.3	13.3	8.9	9.5	9.3	14.2	10.7
Alcohol, from food and beverage services	23	49	92	34	27	55	99	38	174	198	219
<i>Alcool, services de restauration</i>	21.1	11.4	12.2	17.2	17.4	12.2	7.6	11.8	9.4	13.8	10.6
Meals and alcohol, from other industries	11	25	46	17	14	28	50	18	86	99	110
<i>Repas et alcool, autres services</i>	10.0	13.6	15.0	21.4	27.3	12.0	8.7	5.9	8.9	15.1	11.1
<b>Other tourism commodities</b>	<b>91</b>	<b>218</b>	<b>432</b>	<b>143</b>	<b>111</b>	<b>249</b>	<b>469</b>	<b>157</b>	<b>774</b>	<b>884</b>	<b>986</b>
<b>Autres biens et services touristiques</b>	<b>12.3</b>	<b>12.4</b>	<b>14.6</b>	<b>17.2</b>	<b>22.0</b>	<b>14.2</b>	<b>8.6</b>	<b>9.8</b>	<b>8.6</b>	<b>14.2</b>	<b>11.5</b>
Recreation and entertainment	87	207	420	139	106	237	456	152	746	853	951
<i>Loisirs et spectacles</i>	11.5	12.5	14.4	18.8	21.8	14.5	8.6	9.4	8.4	14.3	11.5
Travel agency services	1	6	6	1	1	7	8	1	12	14	17
<i>Services d'agences de voyages</i>	0.0	20.0	20.0	0.0	0.0	16.7	33.3	0.0	20.0	16.7	21.4
Convention fees	3	5	6	3	4	5	5	4	16	17	18
<i>Frais de conférence</i>	50.0	0.0	20.0	-25.0	33.3	0.0	-16.7	33.3	6.7	6.3	5.9
<b>Total tourism commodities</b>	<b>948</b>	<b>2,049</b>	<b>3,754</b>	<b>1,337</b>	<b>1,152</b>	<b>2,397</b>	<b>4,223</b>	<b>1,504</b>	<b>7,008</b>	<b>8,088</b>	<b>9,276</b>
<b>Total, biens et services touristiques</b>	<b>13.8</b>	<b>12.6</b>	<b>15.8</b>	<b>20.0</b>	<b>21.5</b>	<b>17.0</b>	<b>12.5</b>	<b>12.5</b>	<b>9.4</b>	<b>15.4</b>	<b>14.7</b>



**Table 20. Tourism Exports - Canada**  
**Tableau 20. Exportations touristiques - Canada**

Seasonally adjusted, millions of 1986 dollars and percentage change, preceding period

Données désaisonnalisées, millions de dollars de 1986 et variation en pourcentage, période précédente

	Quarter / Trimestre								Year / Année		
	86 I	86 II	86 III	86 IV	87 I	87 II	87 III	87 IV	1985	1986	1987
<b>Transportation</b>	<b>476</b>	<b>553</b>	<b>563</b>	<b>515</b>	<b>493</b>	<b>523</b>	<b>517</b>	<b>507</b>	..	<b>2,107</b>	<b>2,040</b>
<b>Transport</b>	..	<b>16.2</b>	<b>1.8</b>	<b>-8.5</b>	<b>-4.3</b>	<b>6.1</b>	<b>-1.1</b>	<b>-1.9</b>	..	..	<b>-3.2</b>
Passenger air transport	196	220	218	199	204	226	220	216	..	833	866
<i>Transport aérien de passagers</i>	..	<i>12.2</i>	<i>-0.9</i>	<i>-8.7</i>	<i>2.5</i>	<i>10.8</i>	<i>-2.7</i>	<i>-1.8</i>	..	..	<i>4.0</i>
Passenger rail transport	17	25	25	22	22	22	24	23	..	89	91
<i>Transport ferroviaire de passagers</i>	..	<i>47.1</i>	<i>0.0</i>	<i>-12.0</i>	<i>0.0</i>	<i>0.0</i>	<i>9.1</i>	<i>-4.2</i>	..	..	<i>2.2</i>
Interurban bus transport	18	22	25	29	17	20	22	22	..	94	81
<i>Transport par autobus interurbain</i>	..	<i>22.2</i>	<i>13.6</i>	<i>16.0</i>	<i>-41.4</i>	<i>17.6</i>	<i>10.0</i>	<i>0.0</i>	..	..	<i>-13.8</i>
Vehicle rental	47	48	49	45	47	51	52	51	..	189	201
<i>Location de véhicules</i>	..	<i>2.1</i>	<i>2.1</i>	<i>-8.2</i>	<i>4.4</i>	<i>8.5</i>	<i>2.0</i>	<i>-1.9</i>	..	..	<i>6.3</i>
Vehicle repairs and parts	24	29	29	27	24	24	24	23	..	109	95
<i>Réparations et pièces de véhicules</i>	..	<i>20.8</i>	<i>0.0</i>	<i>-6.9</i>	<i>-11.1</i>	<i>0.0</i>	<i>0.0</i>	<i>-4.2</i>	..	..	<i>-12.8</i>
Vehicle fuel	133	161	165	149	136	135	132	127	..	608	530
<i>Carburant de véhicules</i>	..	<i>21.1</i>	<i>2.5</i>	<i>-9.7</i>	<i>-8.7</i>	<i>-0.7</i>	<i>-2.2</i>	<i>-3.8</i>	..	..	<i>-12.8</i>
Other transportation	41	48	52	44	43	45	43	45	..	185	176
<i>Autres moyens de transport</i>	..	<i>17.1</i>	<i>8.3</i>	<i>-15.4</i>	<i>-2.3</i>	<i>4.7</i>	<i>-4.4</i>	<i>4.7</i>	..	..	<i>-4.9</i>
<b>Accommodation</b>	<b>208</b>	<b>225</b>	<b>233</b>	<b>208</b>	<b>208</b>	<b>224</b>	<b>224</b>	<b>221</b>	..	<b>874</b>	<b>877</b>
<b>Hébergement</b>	..	<b>8.2</b>	<b>3.6</b>	<b>-10.7</b>	<b>0.0</b>	<b>7.7</b>	<b>0.0</b>	<b>-1.3</b>	..	..	<b>0.3</b>
Hotels	153	161	166	150	153	168	168	167	..	630	656
<i>Hôtels</i>	..	<i>5.2</i>	<i>3.1</i>	<i>-9.6</i>	<i>2.0</i>	<i>9.8</i>	<i>0.0</i>	<i>-0.6</i>	..	..	<i>4.1</i>
Motels	29	34	36	30	30	30	30	29	..	129	119
<i>Motels</i>	..	<i>17.2</i>	<i>5.9</i>	<i>-16.7</i>	<i>0.0</i>	<i>0.0</i>	<i>0.0</i>	<i>-3.3</i>	..	..	<i>-7.8</i>
Other accommodation	26	30	31	28	25	26	26	25	..	115	102
<i>Autres types d'hébergement</i>	..	<i>15.4</i>	<i>3.3</i>	<i>-9.7</i>	<i>-10.7</i>	<i>4.0</i>	<i>0.0</i>	<i>-3.8</i>	..	..	<i>-11.3</i>
<b>Food and beverage services</b>	<b>315</b>	<b>362</b>	<b>382</b>	<b>329</b>	<b>316</b>	<b>329</b>	<b>329</b>	<b>325</b>	..	<b>1,388</b>	<b>1,299</b>
<b>Restauration</b>	..	<b>14.9</b>	<b>5.5</b>	<b>-13.9</b>	<b>-4.0</b>	<b>4.1</b>	<b>0.0</b>	<b>-1.2</b>	..	..	<b>-6.4</b>
Meals, from accommodation services	52	60	63	54	52	54	54	54	..	229	214
<i>Repas, services d'hébergement</i>	..	<i>15.4</i>	<i>5.0</i>	<i>-14.3</i>	<i>-3.7</i>	<i>3.8</i>	<i>0.0</i>	<i>0.0</i>	..	..	<i>-6.6</i>
Meals, from food and beverage services	209	241	253	218	210	218	218	215	..	921	861
<i>Repas, services de restauration</i>	..	<i>15.3</i>	<i>5.0</i>	<i>-13.8</i>	<i>-3.7</i>	<i>3.8</i>	<i>0.0</i>	<i>-1.4</i>	..	..	<i>-6.5</i>
Alcohol, from accommodation services	16	18	19	16	16	17	16	16	..	69	65
<i>Alcool, services d'hébergement</i>	..	<i>12.5</i>	<i>5.6</i>	<i>-15.8</i>	<i>0.0</i>	<i>6.3</i>	<i>-5.9</i>	<i>0.0</i>	..	..	<i>-5.8</i>
Alcohol, from food and beverage services	25	29	31	27	26	27	27	26	..	112	106
<i>Alcool, services de restauration</i>	..	<i>16.0</i>	<i>6.9</i>	<i>-12.9</i>	<i>-3.7</i>	<i>3.8</i>	<i>0.0</i>	<i>-3.7</i>	..	..	<i>-5.4</i>
Meals and alcohol, from other industries	13	14	16	14	12	13	14	14	..	57	53
<i>Repas et alcool, autres services</i>	..	<i>7.7</i>	<i>14.3</i>	<i>-12.5</i>	<i>-14.3</i>	<i>8.3</i>	<i>7.7</i>	<i>0.0</i>	..	..	<i>-7.0</i>
<b>Other tourism commodities</b>	<b>137</b>	<b>154</b>	<b>160</b>	<b>143</b>	<b>133</b>	<b>138</b>	<b>138</b>	<b>141</b>	..	<b>594</b>	<b>550</b>
<b>Autres biens et services touristiques</b>	..	<b>12.4</b>	<b>3.9</b>	<b>-10.6</b>	<b>-7.0</b>	<b>3.8</b>	<b>0.0</b>	<b>2.2</b>	..	..	<b>-7.4</b>
Recreation and entertainment	133	150	157	139	129	134	134	137	..	579	534
<i>Loisirs et spectacles</i>	..	<i>12.8</i>	<i>4.7</i>	<i>-11.5</i>	<i>-7.2</i>	<i>3.9</i>	<i>0.0</i>	<i>2.2</i>	..	..	<i>-7.8</i>
Travel agency services	1	1	1	1	1	1	1	1	..	4	4
<i>Services d'agences de voyages</i>	..	<i>0.0</i>	<i>0.0</i>	<i>0.0</i>	<i>0.0</i>	<i>0.0</i>	<i>0.0</i>	<i>0.0</i>	..	..	<i>0.0</i>
Convention fees	3	3	2	3	3	3	3	3	..	11	12
<i>Frais de conférence</i>	..	<i>0.0</i>	<i>-33.3</i>	<i>50.0</i>	<i>0.0</i>	<i>0.0</i>	<i>0.0</i>	<i>0.0</i>	..	..	<i>9.1</i>
<b>Total tourism commodities</b>	<b>1,136</b>	<b>1,294</b>	<b>1,338</b>	<b>1,195</b>	<b>1,150</b>	<b>1,214</b>	<b>1,208</b>	<b>1,194</b>	..	<b>4,963</b>	<b>4,766</b>
<b>Total, biens et services touristiques</b>	..	<b>13.9</b>	<b>3.4</b>	<b>-10.7</b>	<b>-3.8</b>	<b>5.6</b>	<b>-0.5</b>	<b>-1.2</b>	..	..	<b>-4.0</b>

**Table 20. Tourism Exports - Canada**  
**Tableau 20. Exportations touristiques - Canada**

Seasonally adjusted, millions of 1986 dollars and percentage change, preceding period

Données désaisonnalisées, millions de dollars de 1986 et variation en pourcentage, période précédente

	Quarter / Trimestre								Year / Année		
	88 I	88 II	88 III	88 IV	89 I	89 II	89 III	89 IV	1987	1988	1989
<b>Transportation</b>	<b>555</b>	<b>535</b>	<b>545</b>	<b>573</b>	<b>560</b>	<b>533</b>	<b>553</b>	<b>562</b>	<b>2,040</b>	<b>2,208</b>	<b>2,208</b>
<b>Transport</b>	<b>9.5</b>	<b>-3.6</b>	<b>1.9</b>	<b>5.1</b>	<b>-2.3</b>	<b>-4.8</b>	<b>3.8</b>	<b>1.6</b>	<b>-3.2</b>	<b>8.2</b>	<b>0.0</b>
Passenger air transport	257	255	260	269	282	249	271	277	866	1,041	1,079
<i>Transport aérien de passagers</i>	19.0	-0.8	2.0	3.5	4.8	-11.7	8.8	2.2	4.0	20.2	3.7
Passenger rail transport	21	19	19	18	18	21	20	17	91	77	76
<i>Transport ferroviaire de passagers</i>	-8.7	-9.5	0.0	-5.3	0.0	16.7	-4.8	-15.0	2.2	-15.4	-1.3
Interurban bus transport	26	19	19	20	22	22	20	22	81	84	86
<i>Transport par autobus interurbain</i>	18.2	-26.9	0.0	5.3	10.0	0.0	-9.1	10.0	-13.8	3.7	2.4
Vehicle rental	55	54	52	63	63	54	57	60	201	224	234
<i>Location de véhicules</i>	7.8	-1.8	-3.7	21.2	0.0	-14.3	5.6	5.3	6.3	11.4	4.5
Vehicle repairs and parts	22	21	22	24	19	21	21	21	95	89	82
<i>Réparations et pièces de véhicules</i>	-4.3	-4.5	4.8	9.1	-20.8	10.5	0.0	0.0	-12.8	-6.3	-7.9
Vehicle fuel	125	119	125	129	107	118	115	116	530	498	456
<i>Carburant de véhicules</i>	-1.6	-4.8	5.0	3.2	-17.1	10.3	-2.5	0.9	-12.8	-6.0	-8.4
Other transportation	49	48	48	50	49	48	49	49	176	195	195
<i>Autres moyens de transport</i>	8.9	-2.0	0.0	4.2	-2.0	-2.0	2.1	0.0	-4.9	10.8	0.0
<b>Accommodation</b>	<b>228</b>	<b>217</b>	<b>221</b>	<b>269</b>	<b>246</b>	<b>221</b>	<b>230</b>	<b>253</b>	<b>877</b>	<b>935</b>	<b>950</b>
<b>Hébergement</b>	<b>3.2</b>	<b>-4.8</b>	<b>1.8</b>	<b>21.7</b>	<b>-8.6</b>	<b>-10.2</b>	<b>4.1</b>	<b>10.0</b>	<b>0.3</b>	<b>6.6</b>	<b>1.6</b>
Hotels	169	163	165	209	191	166	174	194	656	706	725
<i>Hôtels</i>	1.2	-3.6	1.2	26.7	-8.6	-13.1	4.8	11.5	4.1	7.6	2.7
Motels	31	29	31	34	30	30	30	33	119	125	123
<i>Motels</i>	6.9	-6.5	6.9	9.7	-11.8	0.0	0.0	10.0	-7.8	5.0	-1.6
Other accommodation	28	25	25	26	25	25	26	26	102	104	102
<i>Autres types d'hébergement</i>	12.0	-10.7	0.0	4.0	-3.8	0.0	4.0	0.0	-11.3	2.0	-1.9
<b>Food and beverage services</b>	<b>344</b>	<b>330</b>	<b>333</b>	<b>360</b>	<b>342</b>	<b>331</b>	<b>337</b>	<b>347</b>	<b>1,299</b>	<b>1,367</b>	<b>1,357</b>
<b>Restauration</b>	<b>5.8</b>	<b>-4.1</b>	<b>0.9</b>	<b>8.1</b>	<b>-5.0</b>	<b>-3.2</b>	<b>1.8</b>	<b>3.0</b>	<b>-6.4</b>	<b>5.2</b>	<b>-0.7</b>
Meals, from accommodation services	57	55	55	59	56	55	56	57	214	226	224
<i>Repas, services d'hébergement</i>	5.6	-3.5	0.0	7.3	-5.1	-1.8	1.8	1.8	-6.6	5.6	-0.9
Meals, from food and beverage services	229	219	221	238	226	220	224	230	861	907	900
<i>Repas, services de restauration</i>	6.5	-4.4	0.9	7.7	-5.0	-2.7	1.8	2.7	-6.5	5.3	-0.8
Alcohol, from accommodation services	17	16	17	18	17	16	17	17	65	68	67
<i>Alcool, services d'hébergement</i>	6.3	-5.9	6.3	5.9	-5.6	-5.9	6.3	0.0	-5.8	4.6	-1.5
Alcohol, from food and beverage services	28	27	27	29	28	27	27	28	106	111	110
<i>Alcool, services de restauration</i>	7.7	-3.6	0.0	7.4	-3.4	-3.6	0.0	3.7	-5.4	4.7	-0.9
Meals and alcohol, from other industries	13	13	13	16	15	13	13	15	53	55	56
<i>Repas et alcool, autres services</i>	-7.1	0.0	0.0	23.1	-6.3	-13.3	0.0	15.4	-7.0	3.8	1.8
<b>Other tourism commodities</b>	<b>149</b>	<b>143</b>	<b>142</b>	<b>149</b>	<b>146</b>	<b>144</b>	<b>145</b>	<b>146</b>	<b>550</b>	<b>583</b>	<b>581</b>
<b>Autres biens et services touristiques</b>	<b>5.7</b>	<b>-4.0</b>	<b>-0.7</b>	<b>4.9</b>	<b>-2.0</b>	<b>-1.4</b>	<b>0.7</b>	<b>0.7</b>	<b>-7.4</b>	<b>6.0</b>	<b>-0.3</b>
Recreation and entertainment	144	139	138	144	141	140	140	141	534	565	562
<i>Loisirs et spectacles</i>	5.1	-3.5	-0.7	4.3	-2.1	-0.7	0.0	0.7	-7.8	5.8	-0.5
Travel agency services	2	1	1	1	2	1	2	1	4	5	6
<i>Services d'agences de voyages</i>	100.0	-50.0	0.0	0.0	100.0	-50.0	100.0	-50.0	0.0	25.0	20.0
Convention fees	3	3	3	4	3	3	3	4	12	13	13
<i>Frais de conférence</i>	0.0	0.0	0.0	33.3	-25.0	0.0	0.0	33.3	9.1	8.3	0.0
<b>Total tourism commodities</b>	<b>1,276</b>	<b>1,225</b>	<b>1,241</b>	<b>1,351</b>	<b>1,294</b>	<b>1,229</b>	<b>1,265</b>	<b>1,308</b>	<b>4,766</b>	<b>5,093</b>	<b>5,096</b>
<b>Total, biens et services touristiques</b>	<b>6.9</b>	<b>-4.0</b>	<b>1.3</b>	<b>8.9</b>	<b>-4.2</b>	<b>-5.0</b>	<b>2.9</b>	<b>3.4</b>	<b>-4.0</b>	<b>6.9</b>	<b>0.1</b>

**Table 20. Tourism Exports - Canada**  
**Tableau 20. Exportations touristiques - Canada**

Seasonally adjusted, millions of 1986 dollars and percentage change, preceding period

Données désaisonnalisées, millions de dollars de 1986 et variation en pourcentage, période précédente

	Quarter / Trimestre								Year / Année		
	90 I	90 II	90 III	90 IV	91 I	91 II	91 III	91 IV	1989	1990	1991
<b>Transportation</b>	<b>546</b>	<b>581</b>	<b>528</b>	<b>546</b>	<b>534</b>	<b>516</b>	<b>513</b>	<b>497</b>	<b>2,208</b>	<b>2,201</b>	<b>2,060</b>
<b>Transport</b>	<b>-2.8</b>	<b>6.4</b>	<b>-9.1</b>	<b>3.4</b>	<b>-2.2</b>	<b>-3.4</b>	<b>-0.6</b>	<b>-3.1</b>	<b>0.0</b>	<b>-0.3</b>	<b>-6.4</b>
Passenger air transport	263	288	257	272	260	239	235	232	1,079	1,080	966
Transport aérien de passagers	-5.1	9.5	-10.8	5.8	-4.4	-8.1	-1.7	-1.3	3.7	0.1	-10.6
Passenger rail transport	10	6	6	9	9	9	7	7	76	31	32
Transport ferroviaire de passagers	-41.2	-40.0	0.0	50.0	0.0	0.0	-22.2	0.0	-1.3	-59.2	3.2
Interurban bus transport	19	23	22	22	23	22	20	20	86	86	85
Transport par autobus interurbain	-13.6	21.1	-4.3	0.0	4.5	-4.3	-9.1	0.0	2.4	0.0	-1.2
Vehicle rental	57	67	62	59	57	58	55	53	234	245	223
Location de véhicules	-5.0	17.5	-7.5	-4.8	-3.4	1.8	-5.2	-3.6	4.5	4.7	-9.0
Vehicle repairs and parts	22	21	20	21	21	21	22	22	82	84	86
Réparations et pièces de véhicules	4.8	-4.5	-4.8	5.0	0.0	0.0	4.8	0.0	-7.9	2.4	2.4
Vehicle fuel	125	122	113	113	115	120	125	119	456	473	479
Carburant de véhicules	7.8	-2.4	-7.4	0.0	1.8	4.3	4.2	-4.8	-8.4	3.7	1.3
Other transportation	50	54	48	50	49	47	49	44	195	202	189
Autres moyens de transport	2.0	8.0	-11.1	4.2	-2.0	-4.1	4.3	-10.2	0.0	3.6	-6.4
<b>Accommodation</b>	<b>224</b>	<b>250</b>	<b>232</b>	<b>231</b>	<b>228</b>	<b>219</b>	<b>215</b>	<b>212</b>	<b>950</b>	<b>937</b>	<b>874</b>
<b>Hébergement</b>	<b>-11.5</b>	<b>11.6</b>	<b>-7.2</b>	<b>-0.4</b>	<b>-1.3</b>	<b>-3.9</b>	<b>-1.8</b>	<b>-1.4</b>	<b>1.6</b>	<b>-1.4</b>	<b>-6.7</b>
Hotels	169	191	178	175	170	165	160	159	725	713	654
Hôtels	-12.9	13.0	-6.8	-1.7	-2.9	-2.9	-3.0	-0.6	2.7	-1.7	-8.3
Motels	30	32	29	30	32	29	29	29	123	121	119
Motels	-9.1	6.7	-9.4	3.4	6.7	-9.4	0.0	0.0	-1.6	-1.6	-1.7
Other accommodation	25	27	25	26	26	25	26	24	102	103	101
Autres types d'hébergement	-3.8	8.0	-7.4	4.0	0.0	-3.8	4.0	-7.7	-1.9	1.0	-1.9
<b>Food and beverage services</b>	<b>338</b>	<b>373</b>	<b>330</b>	<b>347</b>	<b>344</b>	<b>334</b>	<b>331</b>	<b>321</b>	<b>1,357</b>	<b>1,388</b>	<b>1,330</b>
<b>Restauration</b>	<b>-2.6</b>	<b>10.4</b>	<b>-11.5</b>	<b>5.2</b>	<b>-0.9</b>	<b>-2.9</b>	<b>-0.9</b>	<b>-3.0</b>	<b>-0.7</b>	<b>2.3</b>	<b>-4.2</b>
Meals, from accommodation services	56	62	54	57	57	55	55	53	224	229	220
Repas, services d'hébergement	-1.8	10.7	-12.9	5.6	0.0	-3.5	0.0	-3.6	-0.9	2.2	-3.9
Meals, from food and beverage services	224	247	219	231	229	221	220	213	900	921	883
Repas, services de restauration	-2.6	10.3	-11.3	5.5	-0.9	-3.5	-0.5	-3.2	-0.8	2.3	-4.1
Alcohol, from accommodation services	17	19	16	17	17	17	16	16	67	69	66
Alcool, services d'hébergement	0.0	11.8	-15.8	6.3	0.0	0.0	-5.9	0.0	-1.5	3.0	-4.3
Alcohol, from food and beverage services	28	30	27	28	28	27	27	26	110	113	108
Alcool, services de restauration	0.0	7.1	-10.0	3.7	0.0	-3.6	0.0	-3.7	-0.9	2.7	-4.4
Meals and alcohol, from other industries	13	15	14	14	13	14	13	13	56	56	53
Repas et alcool, autres services	-13.3	15.4	-6.7	0.0	-7.1	7.7	-7.1	0.0	1.8	0.0	-5.4
<b>Other tourism commodities</b>	<b>144</b>	<b>162</b>	<b>140</b>	<b>154</b>	<b>150</b>	<b>144</b>	<b>142</b>	<b>141</b>	<b>581</b>	<b>600</b>	<b>577</b>
<b>Autres biens et services touristiques</b>	<b>-1.4</b>	<b>12.5</b>	<b>-13.6</b>	<b>10.0</b>	<b>-2.6</b>	<b>-4.0</b>	<b>-1.4</b>	<b>-0.7</b>	<b>-0.3</b>	<b>3.3</b>	<b>-3.8</b>
Recreation and entertainment	139	157	136	149	145	140	138	136	562	581	559
Loisirs et spectacles	-1.4	12.9	-13.4	9.6	-2.7	-3.4	-1.4	-1.4	-0.5	3.4	-3.8
Travel agency services	2	2	1	2	2	1	2	2	6	7	7
Services d'agences de voyages	100.0	0.0	-50.0	100.0	0.0	-50.0	100.0	0.0	20.0	16.7	0.0
Convention fees	3	3	3	3	3	3	2	3	13	12	11
Frais de conférence	-25.0	0.0	0.0	0.0	0.0	0.0	-33.3	50.0	0.0	-7.7	-8.3
<b>Total tourism commodities</b>	<b>1,252</b>	<b>1,366</b>	<b>1,230</b>	<b>1,278</b>	<b>1,256</b>	<b>1,213</b>	<b>1,201</b>	<b>1,171</b>	<b>5,096</b>	<b>5,126</b>	<b>4,841</b>
<b>Total, biens et services touristiques</b>	<b>-4.3</b>	<b>9.1</b>	<b>-10.0</b>	<b>3.9</b>	<b>-1.7</b>	<b>-3.4</b>	<b>-1.0</b>	<b>-2.5</b>	<b>0.1</b>	<b>0.6</b>	<b>-5.6</b>



**Table 20. Tourism Exports - Canada**  
**Tableau 20. Exportations touristiques - Canada**

Seasonally adjusted, millions of 1986 dollars and percentage change, preceding period

Données désaisonnalisées, millions de dollars de 1986 et variation en pourcentage, période précédente

	Quarter / Trimestre								Year / Année		
	92 I	92 II	92 III	92 IV	93 I	93 II	93 III	93 IV	1991	1992	1993
<b>Transportation</b>	<b>547</b>	<b>549</b>	<b>534</b>	<b>523</b>	<b>545</b>	<b>577</b>	<b>604</b>	<b>587</b>	<b>2,060</b>	<b>2,153</b>	<b>2,313</b>
<b>Transport</b>	<b>10.1</b>	<b>0.4</b>	<b>-2.7</b>	<b>-2.1</b>	<b>4.2</b>	<b>5.9</b>	<b>4.7</b>	<b>-2.8</b>	<b>-6.4</b>	<b>4.5</b>	<b>7.4</b>
Passenger air transport	263	259	257	251	266	280	278	282	966	1,030	1,106
Transport aérien de passagers	13.4	-1.5	-0.8	-2.3	6.0	5.3	-0.7	1.4	-10.6	6.6	7.4
Passenger rail transport	8	7	7	7	9	7	8	9	32	29	33
Transport ferroviaire de passagers	14.3	-12.5	0.0	0.0	28.6	-22.2	14.3	12.5	3.2	-9.4	13.8
Interurban bus transport	23	27	24	22	27	27	31	27	85	96	112
Transport par autobus interurbain	15.0	17.4	-11.1	-8.3	22.7	0.0	14.8	-12.9	-1.2	12.9	16.7
Vehicle rental	60	58	58	57	56	63	64	66	223	233	249
Location de véhicules	13.2	-3.3	0.0	-1.7	-1.8	12.5	1.6	3.1	-9.0	4.5	6.9
Vehicle repairs and parts	22	22	21	21	21	22	25	23	86	86	91
Réparations et pièces de véhicules	0.0	0.0	-4.5	0.0	0.0	4.8	13.6	-8.0	2.4	0.0	5.8
Vehicle fuel	123	124	118	117	117	124	143	126	479	482	510
Carburant de véhicules	3.4	0.8	-4.8	-0.8	0.0	6.0	15.3	-11.9	1.3	0.6	5.8
Other transportation	48	52	49	48	49	54	55	54	189	197	212
Autres moyens de transport	9.1	8.3	-5.8	-2.0	2.1	10.2	1.9	-1.8	-6.4	4.2	7.6
<b>Accommodation</b>	<b>233</b>	<b>230</b>	<b>220</b>	<b>220</b>	<b>219</b>	<b>241</b>	<b>250</b>	<b>255</b>	<b>874</b>	<b>903</b>	<b>965</b>
<b>Hébergement</b>	<b>9.9</b>	<b>-1.3</b>	<b>-4.3</b>	<b>0.0</b>	<b>-0.5</b>	<b>10.0</b>	<b>3.7</b>	<b>2.0</b>	<b>-6.7</b>	<b>3.3</b>	<b>6.9</b>
Hotels	176	171	165	165	161	182	187	191	654	677	721
Hôtels	10.7	-2.8	-3.5	0.0	-2.4	13.0	2.7	2.1	-8.3	3.5	6.5
Motels	31	31	30	30	31	32	34	34	119	122	131
Motels	6.9	0.0	-3.2	0.0	3.3	3.2	6.3	0.0	-1.7	2.5	7.4
Other accommodation	26	28	25	25	27	27	29	30	101	104	113
Autres types d'hébergement	8.3	7.7	-10.7	0.0	8.0	0.0	7.4	3.4	-1.9	3.0	8.7
<b>Food and beverage services</b>	<b>346</b>	<b>354</b>	<b>336</b>	<b>334</b>	<b>342</b>	<b>363</b>	<b>382</b>	<b>380</b>	<b>1,330</b>	<b>1,370</b>	<b>1,467</b>
<b>Restauration</b>	<b>7.8</b>	<b>2.3</b>	<b>-5.1</b>	<b>-0.6</b>	<b>2.4</b>	<b>6.1</b>	<b>5.2</b>	<b>-0.5</b>	<b>-4.2</b>	<b>3.0</b>	<b>7.1</b>
Meals, from accommodation services	57	59	55	55	57	60	63	63	220	226	243
Repas, services d'hébergement	7.5	3.5	-6.8	0.0	3.6	5.3	5.0	0.0	-3.9	2.7	7.5
Meals, from food and beverage services	230	235	222	222	227	241	254	252	883	909	974
Repas, services de restauration	8.0	2.2	-5.5	0.0	2.3	6.2	5.4	-0.8	-4.1	2.9	7.2
Alcohol, from accommodation services	17	17	17	17	17	18	19	19	66	68	73
Alcool, services d'hébergement	6.3	0.0	0.0	0.0	0.0	5.9	5.6	0.0	-4.3	3.0	7.4
Alcohol, from food and beverage services	28	29	27	27	27	30	31	31	108	111	119
Alcool, services de restauration	7.7	3.6	-6.9	0.0	0.0	11.1	3.3	0.0	-4.4	2.8	7.2
Meals and alcohol, from other industries	14	14	15	13	14	14	15	15	53	56	58
Repas et alcool, autres services	7.7	0.0	7.1	-13.3	7.7	0.0	7.1	0.0	-5.4	5.7	3.6
<b>Other tourism commodities</b>	<b>150</b>	<b>153</b>	<b>145</b>	<b>146</b>	<b>150</b>	<b>158</b>	<b>166</b>	<b>166</b>	<b>577</b>	<b>594</b>	<b>640</b>
<b>Autres biens et services touristiques</b>	<b>6.4</b>	<b>2.0</b>	<b>-5.2</b>	<b>0.7</b>	<b>2.7</b>	<b>5.3</b>	<b>5.1</b>	<b>0.0</b>	<b>-3.8</b>	<b>2.9</b>	<b>7.7</b>
Recreation and entertainment	145	148	141	141	145	153	161	160	559	575	619
Loisirs et spectacles	6.6	2.1	-4.7	0.0	2.8	5.5	5.2	-0.6	-3.8	2.9	7.7
Travel agency services	2	2	2	2	2	2	2	3	7	8	9
Services d'agences de voyages	0.0	0.0	0.0	0.0	0.0	0.0	0.0	50.0	0.0	14.3	12.5
Convention fees	3	3	2	3	3	3	3	3	11	11	12
Frais de conférence	0.0	0.0	-33.3	50.0	0.0	0.0	0.0	0.0	-8.3	0.0	9.1
<b>Total tourism commodities</b>	<b>1,276</b>	<b>1,286</b>	<b>1,235</b>	<b>1,223</b>	<b>1,256</b>	<b>1,339</b>	<b>1,402</b>	<b>1,388</b>	<b>4,841</b>	<b>5,020</b>	<b>5,385</b>
<b>Total, biens et services touristiques</b>	<b>9.0</b>	<b>0.8</b>	<b>-4.0</b>	<b>-1.0</b>	<b>2.7</b>	<b>6.6</b>	<b>4.7</b>	<b>-1.0</b>	<b>-5.6</b>	<b>3.7</b>	<b>7.3</b>

**Table 20. Tourism Exports - Canada**  
**Tableau 20. Exportations touristiques - Canada**

Seasonally adjusted, millions of 1986 dollars and percentage change, preceding period

Données désaisonnalisées, millions de dollars de 1986 et variation en pourcentage, période précédente

	Quarter / Trimestre								Year / Année		
	94 I	94 II	94 III	94 IV	95 I	95 II	95 III	95 IV	1993	1994	1995
<b>Transportation</b>	<b>613</b>	<b>636</b>	<b>675</b>	<b>699</b>	<b>719</b>	<b>720</b>	<b>731</b>	<b>760</b>	<b>2,313</b>	<b>2,623</b>	<b>2,930</b>
<i>Transport</i>	<i>4.4</i>	<i>3.8</i>	<i>6.1</i>	<i>3.6</i>	<i>2.9</i>	<i>0.1</i>	<i>1.5</i>	<i>4.0</i>	<i>7.4</i>	<i>13.4</i>	<i>11.7</i>
Passenger air transport	291	302	319	325	339	347	357	377	1,106	1,237	1,420
<i>Transport aérien de passagers</i>	<i>3.2</i>	<i>3.8</i>	<i>5.6</i>	<i>1.9</i>	<i>4.3</i>	<i>2.4</i>	<i>2.9</i>	<i>5.6</i>	<i>7.4</i>	<i>11.8</i>	<i>14.8</i>
Passenger rail transport	9	9	9	11	10	11	10	10	33	38	41
<i>Transport ferroviaire de passagers</i>	<i>0.0</i>	<i>0.0</i>	<i>0.0</i>	<i>22.2</i>	<i>-9.1</i>	<i>10.0</i>	<i>-9.1</i>	<i>0.0</i>	<i>13.8</i>	<i>15.2</i>	<i>7.9</i>
Interurban bus transport	28	30	32	34	34	35	36	37	112	124	142
<i>Transport par autobus interurbain</i>	<i>3.7</i>	<i>7.1</i>	<i>6.7</i>	<i>6.3</i>	<i>0.0</i>	<i>2.9</i>	<i>2.9</i>	<i>2.8</i>	<i>16.7</i>	<i>10.7</i>	<i>14.5</i>
Vehicle rental	65	69	76	73	76	76	78	79	249	283	309
<i>Location de véhicules</i>	<i>-1.5</i>	<i>6.2</i>	<i>10.1</i>	<i>-3.9</i>	<i>4.1</i>	<i>0.0</i>	<i>2.6</i>	<i>1.3</i>	<i>6.9</i>	<i>13.7</i>	<i>9.2</i>
Vehicle repairs and parts	25	25	27	29	29	29	28	28	91	106	114
<i>Réparations et pièces de véhicules</i>	<i>8.7</i>	<i>0.0</i>	<i>8.0</i>	<i>7.4</i>	<i>0.0</i>	<i>0.0</i>	<i>-3.4</i>	<i>0.0</i>	<i>5.8</i>	<i>16.5</i>	<i>7.5</i>
Vehicle fuel	139	141	149	164	165	157	155	159	510	593	636
<i>Carburant de véhicules</i>	<i>10.3</i>	<i>1.4</i>	<i>5.7</i>	<i>10.1</i>	<i>0.6</i>	<i>-4.8</i>	<i>-1.3</i>	<i>2.6</i>	<i>5.8</i>	<i>16.3</i>	<i>7.3</i>
Other transportation	56	60	63	63	66	65	67	70	212	242	268
<i>Autres moyens de transport</i>	<i>3.7</i>	<i>7.1</i>	<i>5.0</i>	<i>0.0</i>	<i>4.8</i>	<i>-1.5</i>	<i>3.1</i>	<i>4.5</i>	<i>7.6</i>	<i>14.2</i>	<i>10.7</i>
<b>Accommodation</b>	<b>255</b>	<b>264</b>	<b>276</b>	<b>272</b>	<b>286</b>	<b>291</b>	<b>277</b>	<b>294</b>	<b>965</b>	<b>1,067</b>	<b>1,148</b>
<i>Hébergement</i>	<i>0.0</i>	<i>3.5</i>	<i>4.5</i>	<i>-1.4</i>	<i>5.1</i>	<i>1.7</i>	<i>-4.8</i>	<i>6.1</i>	<i>6.9</i>	<i>10.6</i>	<i>7.6</i>
Hotels	190	197	209	204	215	217	207	220	721	800	859
<i>Hôtels</i>	<i>-0.5</i>	<i>3.7</i>	<i>6.1</i>	<i>-2.4</i>	<i>5.4</i>	<i>0.9</i>	<i>-4.6</i>	<i>6.3</i>	<i>6.5</i>	<i>11.0</i>	<i>7.4</i>
Motels	35	36	36	36	38	39	38	40	131	143	155
<i>Motels</i>	<i>2.9</i>	<i>2.9</i>	<i>0.0</i>	<i>0.0</i>	<i>5.6</i>	<i>2.6</i>	<i>-2.6</i>	<i>5.3</i>	<i>7.4</i>	<i>9.2</i>	<i>8.4</i>
Other accommodation	30	31	31	32	33	35	32	34	113	124	134
<i>Autres types d'hébergement</i>	<i>0.0</i>	<i>3.3</i>	<i>0.0</i>	<i>3.2</i>	<i>3.1</i>	<i>6.1</i>	<i>-8.6</i>	<i>6.3</i>	<i>8.7</i>	<i>9.7</i>	<i>8.1</i>
<b>Food and beverage services</b>	<b>387</b>	<b>406</b>	<b>428</b>	<b>441</b>	<b>454</b>	<b>451</b>	<b>450</b>	<b>472</b>	<b>1,467</b>	<b>1,662</b>	<b>1,827</b>
<i>Restauration</i>	<i>1.8</i>	<i>4.9</i>	<i>5.4</i>	<i>3.0</i>	<i>2.9</i>	<i>-0.7</i>	<i>-0.2</i>	<i>4.9</i>	<i>7.1</i>	<i>13.3</i>	<i>9.9</i>
Meals, from accommodation services	64	67	71	73	75	75	74	78	243	275	302
<i>Repas, services d'hébergement</i>	<i>1.6</i>	<i>4.7</i>	<i>6.0</i>	<i>2.8</i>	<i>2.7</i>	<i>0.0</i>	<i>-1.3</i>	<i>5.4</i>	<i>7.5</i>	<i>13.2</i>	<i>9.8</i>
Meals, from food and beverage services	257	270	284	292	302	299	299	313	974	1,103	1,213
<i>Repas, services de restauration</i>	<i>2.0</i>	<i>5.1</i>	<i>5.2</i>	<i>2.8</i>	<i>3.4</i>	<i>-1.0</i>	<i>0.0</i>	<i>4.7</i>	<i>7.2</i>	<i>13.2</i>	<i>10.0</i>
Alcohol, from accommodation services	19	20	21	22	23	22	22	24	73	82	91
<i>Alcool, services d'hébergement</i>	<i>0.0</i>	<i>5.3</i>	<i>5.0</i>	<i>4.8</i>	<i>4.5</i>	<i>-4.3</i>	<i>0.0</i>	<i>9.1</i>	<i>7.4</i>	<i>12.3</i>	<i>11.0</i>
Alcohol, from food and beverage services	31	33	35	36	37	37	36	38	119	135	148
<i>Alcool, services de restauration</i>	<i>0.0</i>	<i>6.5</i>	<i>6.1</i>	<i>2.9</i>	<i>2.8</i>	<i>0.0</i>	<i>-2.7</i>	<i>5.6</i>	<i>7.2</i>	<i>13.4</i>	<i>9.6</i>
Meals and alcohol, from other industries	16	16	17	18	17	18	19	19	58	67	73
<i>Repas et alcool, autres services</i>	<i>6.7</i>	<i>0.0</i>	<i>6.3</i>	<i>5.9</i>	<i>-5.6</i>	<i>5.9</i>	<i>5.6</i>	<i>0.0</i>	<i>3.6</i>	<i>15.5</i>	<i>9.0</i>
<b>Other tourism commodities</b>	<b>166</b>	<b>177</b>	<b>187</b>	<b>191</b>	<b>198</b>	<b>197</b>	<b>197</b>	<b>206</b>	<b>640</b>	<b>721</b>	<b>798</b>
<i>Autres biens et services touristiques</i>	<i>0.0</i>	<i>6.6</i>	<i>5.6</i>	<i>2.1</i>	<i>3.7</i>	<i>-0.5</i>	<i>0.0</i>	<i>4.6</i>	<i>7.7</i>	<i>12.7</i>	<i>10.7</i>
Recreation and entertainment	161	172	180	185	192	190	191	199	619	698	772
<i>Loisirs et spectacles</i>	<i>0.6</i>	<i>6.8</i>	<i>4.7</i>	<i>2.8</i>	<i>3.8</i>	<i>-1.0</i>	<i>0.5</i>	<i>4.2</i>	<i>7.7</i>	<i>12.8</i>	<i>10.6</i>
Travel agency services	2	2	3	3	3	3	3	3	9	10	12
<i>Services d'agences de voyages</i>	<i>-33.3</i>	<i>0.0</i>	<i>50.0</i>	<i>0.0</i>	<i>0.0</i>	<i>0.0</i>	<i>0.0</i>	<i>0.0</i>	<i>12.5</i>	<i>11.1</i>	<i>20.0</i>
Convention fees	3	3	4	3	3	4	3	4	12	13	14
<i>Frais de conférence</i>	<i>0.0</i>	<i>0.0</i>	<i>33.3</i>	<i>-25.0</i>	<i>0.0</i>	<i>33.3</i>	<i>-25.0</i>	<i>33.3</i>	<i>9.1</i>	<i>8.3</i>	<i>7.7</i>
<b>Total tourism commodities</b>	<b>1,421</b>	<b>1,483</b>	<b>1,566</b>	<b>1,603</b>	<b>1,657</b>	<b>1,659</b>	<b>1,655</b>	<b>1,732</b>	<b>5,385</b>	<b>6,073</b>	<b>6,703</b>
<i>Total, biens et services touristiques</i>	<i>2.4</i>	<i>4.4</i>	<i>5.6</i>	<i>2.4</i>	<i>3.4</i>	<i>0.1</i>	<i>-0.2</i>	<i>4.7</i>	<i>7.3</i>	<i>12.8</i>	<i>10.4</i>

**Section E**

**Employment in Tourism Industries**

**Section E**

**Emploi dans les branches  
touristiques**



**Table 21. Employment Generated by Tourism**  
**Tableau 21. Emploi généré par le tourisme**

Thousands of employed persons and percentage change, preceding year  
 Milliers de personnes occupées et variation en pourcentage, année précédente

	Year / Année									
	1986	1987	1988	1989	1990	1991	1992	1993	1994	1995
<b>Total tourism industries</b>	<b>325.9</b>	<b>343.7</b>	<b>361.6</b>	<b>368.1</b>	<b>373.0</b>	<b>351.0</b>	<b>355.8</b>	<b>361.9</b>	<b>371.9</b>	<b>378.2</b>
<i>Total des branches touristiques</i>	..	5.5	5.2	1.8	1.3	-5.9	1.4	1.7	2.8	1.7
<b>Transportation</b>	<b>72.1</b>	<b>74.4</b>	<b>77.2</b>	<b>79.2</b>	<b>81.7</b>	<b>79.4</b>	<b>79.7</b>	<b>79.2</b>	<b>80.2</b>	<b>80.3</b>
<i>Transport</i>	..	3.2	3.8	2.6	3.2	-2.8	0.3	-0.5	1.2	0.2
Air transportation	31.0	31.6	34.6	35.7	36.9	35.9	34.9	34.5	35.8	36.2
<i>Transport aérien</i>	..	1.8	9.7	3.0	3.4	-2.5	-3.0	-1.0	3.7	1.2
Railway transportation	6.8	6.6	6.3	6.2	5.8	5.7	5.6	5.3	5.2	5.0
<i>Transport ferroviaire</i>	..	-2.6	-4.9	-2.0	-6.5	-0.9	-3.1	-4.1	-3.3	-3.4
Water transportation	2.8	2.5	2.5	2.6	2.6	2.6	2.5	2.5	2.5	2.4
<i>Transport par eau</i>	..	-13.3	2.0	2.0	-0.0	0.0	-1.0	-2.0	-1.0	-2.0
Bus transportation	9.9	10.6	10.3	10.6	11.3	11.1	12.3	12.1	12.3	12.5
<i>Transport par autobus</i>	..	7.1	-3.1	2.4	7.1	-2.0	11.3	-1.8	1.4	1.6
Taxicabs	13.2	14.7	14.0	14.2	14.9	13.8	13.4	13.4	12.4	11.5
<i>Taxis</i>	..	11.0	-4.6	1.3	4.9	-7.1	-2.9	-0.2	-7.5	-7.1
Vehicle rental and leasing	8.3	8.5	9.5	10.1	10.3	10.3	11.0	11.4	12.1	12.7
<i>Location de véhicules</i>	..	2.1	12.1	6.1	2.5	-0.2	6.6	4.1	6.1	4.9
<b>Accommodation</b>	<b>110.4</b>	<b>120.6</b>	<b>129.0</b>	<b>130.3</b>	<b>131.1</b>	<b>122.2</b>	<b>124.8</b>	<b>123.9</b>	<b>130.2</b>	<b>131.1</b>
<i>Hébergement</i>	..	9.3	6.9	1.0	0.6	-6.8	2.1	-0.7	5.1	0.7
<b>Food and beverage services</b>	<b>115.2</b>	<b>119.2</b>	<b>123.6</b>	<b>127.2</b>	<b>128.4</b>	<b>120.8</b>	<b>122.4</b>	<b>129.7</b>	<b>130.6</b>	<b>135.8</b>
<i>Restauration</i>	..	3.5	3.7	2.9	0.9	-5.9	1.3	6.0	0.6	4.0
<b>Other tourism industries</b>	<b>28.3</b>	<b>29.5</b>	<b>31.8</b>	<b>31.3</b>	<b>31.8</b>	<b>28.7</b>	<b>29.1</b>	<b>29.1</b>	<b>31.0</b>	<b>30.9</b>
<i>Autres activités touristiques</i>	..	4.2	7.9	-1.5	1.5	-9.9	1.4	0.2	6.6	-0.4
Recreation and entertainment	23.0	23.4	25.3	24.3	24.4	22.1	22.3	21.6	22.9	22.5
<i>Loisirs et spectacles</i>	..	1.7	8.1	-3.9	0.3	-9.4	0.9	-3.0	5.9	-1.6
Travel agencies	5.3	6.1	6.5	7.0	7.4	6.6	6.8	7.5	8.1	8.4
<i>Agences de voyages</i>	..	14.6	7.0	7.7	5.7	-11.5	3.1	10.7	8.7	3.1
<b>Total employment, business sector</b>	<b>8,552.9</b>	<b>8,828.6</b>	<b>9,171.5</b>	<b>9,371.6</b>	<b>9,396.9</b>	<b>9,113.8</b>	<b>9,003.7</b>	<b>9,146.5</b>	<b>9,524.5</b>	<b>9,522.2</b>
<i>Total de l'emploi, secteur des entreprises</i>	..	3.2	3.9	2.2	0.3	-3.0	-1.2	1.6	4.1	-0.0

**Table 22. Employment Generated by Tourism**  
**Tableau 22. Emploi généré par le tourisme**

Seasonally adjusted, thousands of employed persons and percentage change, preceding period

Données désaisonnalisées, milliers de personnes occupées et variation en pourcentage, période précédente

	Quarter / Trimestre								Year / Année		
	86 I	86 II	86 III	86 IV	87 I	87 II	87 III	87 IV	1985	1986	1987
<b>Total tourism industries</b>	<b>315.0</b>	<b>327.9</b>	<b>327.2</b>	<b>333.5</b>	<b>342.8</b>	<b>339.7</b>	<b>344.6</b>	<b>347.6</b>	..	<b>325.9</b>	<b>343.7</b>
<i>Total des branches touristiques</i>	..	4.1	-0.2	1.9	2.8	-0.9	1.4	0.9	..	..	5.5
<b>Transportation</b>	<b>70.3</b>	<b>73.6</b>	<b>72.3</b>	<b>72.1</b>	<b>71.1</b>	<b>73.9</b>	<b>76.0</b>	<b>76.6</b>	..	<b>72.1</b>	<b>74.4</b>
<i>Transport</i>	..	4.7	-1.8	-0.3	-1.4	3.9	2.8	0.8	..	..	3.2
Air transportation	30.9	31.1	31.4	30.6	30.0	31.1	32.2	32.9	..	31.0	31.6
<i>Transport aérien</i>	..	0.6	1.0	-2.5	-2.0	3.7	3.5	2.2	..	..	1.8
Railway transportation	6.7	6.7	6.8	7.0	6.5	6.7	6.6	6.7	..	6.8	6.6
<i>Transport ferroviaire</i>	..	0.0	1.5	2.9	-7.1	3.1	-1.5	1.5	..	..	-2.6
Water transportation	3.2	2.9	2.6	2.6	2.5	2.5	2.4	2.4	..	2.8	2.5
<i>Transport par eau</i>	..	-9.4	-10.3	0.0	-3.8	0.0	-4.0	0.0	..	..	-13.3
Bus transportation	9.6	10.2	9.8	10.1	10.2	10.6	10.9	10.8	..	9.9	10.6
<i>Transport par autobus</i>	..	6.3	-3.9	3.1	1.0	3.9	2.8	-0.9	..	..	7.1
Taxicabs	12.6	13.6	13.0	13.7	13.9	14.7	15.1	15.0	..	13.2	14.7
<i>Taxis</i>	..	7.9	-4.4	5.4	1.5	5.8	2.7	-0.7	..	..	11.0
Vehicle rental and leasing	7.3	9.1	8.7	8.1	8.0	8.3	8.8	8.8	..	8.3	8.5
<i>Location de véhicules</i>	..	24.7	-4.4	-6.9	-1.2	3.8	6.0	0.0	..	..	2.1
<b>Accommodation</b>	<b>104.7</b>	<b>110.7</b>	<b>110.3</b>	<b>115.8</b>	<b>121.1</b>	<b>115.5</b>	<b>120.6</b>	<b>125.3</b>	..	<b>110.4</b>	<b>120.6</b>
<i>Hébergement</i>	..	5.7	-0.4	5.0	4.6	-4.6	4.4	3.9	..	..	9.3
<b>Food and beverage services</b>	<b>110.7</b>	<b>115.6</b>	<b>117.2</b>	<b>117.1</b>	<b>122.2</b>	<b>121.5</b>	<b>117.6</b>	<b>115.4</b>	..	<b>115.2</b>	<b>119.2</b>
<i>Restauration</i>	..	4.4	1.4	-0.1	4.4	-0.6	-3.2	-1.9	..	..	3.5
<b>Other tourism industries</b>	<b>29.3</b>	<b>28.0</b>	<b>27.4</b>	<b>28.5</b>	<b>28.4</b>	<b>28.8</b>	<b>30.4</b>	<b>30.3</b>	..	<b>28.3</b>	<b>29.5</b>
<i>Autres activités touristiques</i>	..	-4.4	-2.1	4.0	-0.4	1.4	5.6	-0.3	..	..	4.2
Recreation and entertainment	23.3	22.6	22.5	23.6	22.8	23.1	24.2	23.5	..	23.0	23.4
<i>Loisirs et spectacles</i>	..	-3.0	-0.4	4.9	-3.4	1.3	4.8	-2.9	..	..	1.7
Travel agencies	6.0	5.4	4.9	4.9	5.6	5.7	6.2	6.8	..	5.3	6.1
<i>Agences de voyages</i>	..	-10.0	-9.3	0.0	14.3	1.8	8.8	9.7	..	..	14.6
<b>Total employment, business sector</b>	<b>8,517.6</b>	<b>8,543.5</b>	<b>8,517.2</b>	<b>8,633.1</b>	<b>8,752.3</b>	<b>8,790.0</b>	<b>8,822.3</b>	<b>8,949.6</b>	..	<b>8,552.9</b>	<b>8,828.6</b>
<i>Total de l'emploi, secteur des entreprises</i>	..	0.3	-0.3	1.4	1.4	0.4	0.4	1.4	..	..	3.2

**Table 22. Employment Generated by Tourism****Tableau 22. Emploi généré par le tourisme**

Seasonally adjusted, thousands of employed persons and percentage change, preceding period

Données désaisonnalisées, milliers de personnes occupées et variation en pourcentage, période précédente

	Quarter / Trimestre								Year / Année		
	88 I	88 II	88 III	88 IV	89 I	89 II	89 III	89 IV	1987	1988	1989
<b>Total tourism industries</b>	<b>356.7</b>	<b>358.2</b>	<b>366.2</b>	<b>365.3</b>	<b>369.4</b>	<b>370.2</b>	<b>365.7</b>	<b>366.9</b>	<b>343.7</b>	<b>361.6</b>	<b>368.1</b>
<i>Total des branches touristiques</i>	<i>2.6</i>	<i>0.4</i>	<i>2.2</i>	<i>-0.2</i>	<i>1.1</i>	<i>0.2</i>	<i>-1.2</i>	<i>0.3</i>	<i>5.5</i>	<i>5.2</i>	<i>1.8</i>
<b>Transportation</b>	<b>77.3</b>	<b>75.8</b>	<b>77.2</b>	<b>78.5</b>	<b>79.7</b>	<b>79.8</b>	<b>78.0</b>	<b>79.2</b>	<b>74.4</b>	<b>77.2</b>	<b>79.2</b>
<i>Transport</i>	<i>0.9</i>	<i>-1.9</i>	<i>1.8</i>	<i>1.7</i>	<i>1.5</i>	<i>0.1</i>	<i>-2.3</i>	<i>1.5</i>	<i>3.2</i>	<i>3.8</i>	<i>2.6</i>
Air transportation	33.8	34.0	34.8	35.8	36.6	36.2	34.5	35.3	31.6	34.6	35.7
<i>Transport aérien</i>	<i>2.7</i>	<i>0.6</i>	<i>2.4</i>	<i>2.9</i>	<i>2.2</i>	<i>-1.1</i>	<i>-4.7</i>	<i>2.3</i>	<i>1.8</i>	<i>9.7</i>	<i>3.0</i>
Railway transportation	6.5	6.2	6.3	6.2	6.2	6.3	6.2	6.0	6.6	6.3	6.2
<i>Transport ferroviaire</i>	<i>-3.0</i>	<i>-4.6</i>	<i>1.6</i>	<i>-1.6</i>	<i>0.0</i>	<i>1.6</i>	<i>-1.6</i>	<i>-3.2</i>	<i>-2.6</i>	<i>-4.9</i>	<i>-2.0</i>
Water transportation	2.5	2.5	2.5	2.5	2.5	2.7	2.5	2.5	2.5	2.5	2.6
<i>Transport par eau</i>	<i>4.2</i>	<i>0.0</i>	<i>0.0</i>	<i>0.0</i>	<i>0.0</i>	<i>8.0</i>	<i>-7.4</i>	<i>0.0</i>	<i>-13.3</i>	<i>2.0</i>	<i>2.0</i>
Bus transportation	10.6	10.1	10.4	10.1	10.3	10.4	10.6	10.9	10.6	10.3	10.6
<i>Transport par autobus</i>	<i>-1.9</i>	<i>-4.7</i>	<i>3.0</i>	<i>-2.9</i>	<i>2.0</i>	<i>1.0</i>	<i>1.9</i>	<i>2.8</i>	<i>7.1</i>	<i>-3.1</i>	<i>2.4</i>
Taxicabs	14.5	13.8	14.1	13.6	13.9	14.0	14.2	14.6	14.7	14.0	14.2
<i>Taxis</i>	<i>-3.3</i>	<i>-4.8</i>	<i>2.2</i>	<i>-3.5</i>	<i>2.2</i>	<i>0.7</i>	<i>1.4</i>	<i>2.8</i>	<i>11.0</i>	<i>-4.6</i>	<i>1.2</i>
Vehicle rental and leasing	9.4	9.2	9.1	10.3	10.2	10.2	10.0	9.9	8.5	9.5	10.1
<i>Location de véhicules</i>	<i>6.8</i>	<i>-2.1</i>	<i>-1.1</i>	<i>13.2</i>	<i>-1.0</i>	<i>0.0</i>	<i>-2.0</i>	<i>-1.0</i>	<i>2.1</i>	<i>12.1</i>	<i>6.1</i>
<b>Accommodation</b>	<b>129.0</b>	<b>127.7</b>	<b>131.5</b>	<b>127.8</b>	<b>130.4</b>	<b>131.1</b>	<b>133.8</b>	<b>126.0</b>	<b>120.6</b>	<b>129.0</b>	<b>130.3</b>
<i>Hébergement</i>	<i>3.0</i>	<i>-1.0</i>	<i>3.0</i>	<i>-2.8</i>	<i>2.0</i>	<i>0.5</i>	<i>2.1</i>	<i>-5.8</i>	<i>9.3</i>	<i>6.9</i>	<i>1.0</i>
<b>Food and beverage services</b>	<b>119.3</b>	<b>121.6</b>	<b>124.8</b>	<b>128.7</b>	<b>130.4</b>	<b>127.2</b>	<b>121.8</b>	<b>129.5</b>	<b>119.2</b>	<b>123.6</b>	<b>127.2</b>
<i>Restauration</i>	<i>3.4</i>	<i>1.9</i>	<i>2.6</i>	<i>3.1</i>	<i>1.3</i>	<i>-2.5</i>	<i>-4.2</i>	<i>6.3</i>	<i>3.5</i>	<i>3.7</i>	<i>2.9</i>
<b>Other tourism industries</b>	<b>31.1</b>	<b>33.1</b>	<b>32.7</b>	<b>30.3</b>	<b>28.9</b>	<b>32.1</b>	<b>32.1</b>	<b>32.2</b>	<b>29.5</b>	<b>31.8</b>	<b>31.3</b>
<i>Autres activités touristiques</i>	<i>2.6</i>	<i>6.4</i>	<i>-1.2</i>	<i>-7.3</i>	<i>-4.6</i>	<i>11.1</i>	<i>0.0</i>	<i>0.3</i>	<i>4.2</i>	<i>7.9</i>	<i>-1.5</i>
Recreation and entertainment	24.4	26.7	26.0	24.1	22.4	24.9	25.1	24.9	23.4	25.3	24.3
<i>Loisirs et spectacles</i>	<i>3.8</i>	<i>9.4</i>	<i>-2.6</i>	<i>-7.3</i>	<i>-7.1</i>	<i>11.2</i>	<i>0.8</i>	<i>-0.8</i>	<i>1.7</i>	<i>8.1</i>	<i>-3.9</i>
Travel agencies	6.7	6.4	6.7	6.2	6.5	7.2	7.0	7.3	6.1	6.5	7.0
<i>Agences de voyages</i>	<i>-1.5</i>	<i>-4.5</i>	<i>4.7</i>	<i>-7.5</i>	<i>4.8</i>	<i>10.8</i>	<i>-2.8</i>	<i>4.3</i>	<i>14.6</i>	<i>7.0</i>	<i>7.7</i>
<b>Total employment, business sector</b>	<b>9,074.1</b>	<b>9,152.5</b>	<b>9,204.7</b>	<b>9,254.7</b>	<b>9,345.7</b>	<b>9,380.5</b>	<b>9,379.6</b>	<b>9,380.4</b>	<b>8,828.6</b>	<b>9,171.5</b>	<b>9,371.6</b>
<i>Total de l'emploi, secteur des entreprises</i>	<i>1.4</i>	<i>0.9</i>	<i>0.6</i>	<i>0.5</i>	<i>1.0</i>	<i>0.4</i>	<i>-0.0</i>	<i>0.0</i>	<i>3.2</i>	<i>3.9</i>	<i>2.2</i>



Table 22. Employment Generated by Tourism

## Tableau 22. Emploi généré par le tourisme

Seasonally adjusted, thousands of employed persons and percentage change, preceding period

Données désaisonnalisées, milliers de personnes occupées et variation en pourcentage, période précédente

	Quarter / Trimestre								Year / Année		
	90 I	90 II	90 III	90 IV	91 I	91 II	91 III	91 IV	1989	1990	1991
<b>Total tourism industries</b>	<b>375.0</b>	<b>373.3</b>	<b>371.5</b>	<b>372.0</b>	<b>357.6</b>	<b>347.5</b>	<b>346.9</b>	<b>352.1</b>	<b>368.1</b>	<b>373.0</b>	<b>351.0</b>
<i>Total des branches touristiques</i>	<i>2.2</i>	<i>-0.5</i>	<i>-0.5</i>	<i>0.1</i>	<i>-3.9</i>	<i>-2.8</i>	<i>-0.2</i>	<i>1.5</i>	<i>1.8</i>	<i>1.3</i>	<i>-5.9</i>
<b>Transportation</b>	<b>83.2</b>	<b>80.9</b>	<b>81.6</b>	<b>81.0</b>	<b>78.9</b>	<b>78.8</b>	<b>80.3</b>	<b>79.6</b>	<b>79.2</b>	<b>81.7</b>	<b>79.4</b>
<i>Transport</i>	<i>5.1</i>	<i>-2.8</i>	<i>0.9</i>	<i>-0.7</i>	<i>-2.6</i>	<i>-0.1</i>	<i>1.9</i>	<i>-0.9</i>	<i>2.6</i>	<i>3.2</i>	<i>-2.8</i>
Air transportation	36.4	36.2	37.0	37.8	37.0	36.3	35.9	34.5	35.7	36.9	35.9
<i>Transport aérien</i>	<i>3.1</i>	<i>-0.5</i>	<i>2.2</i>	<i>2.2</i>	<i>-2.1</i>	<i>-1.9</i>	<i>-1.1</i>	<i>-3.9</i>	<i>3.0</i>	<i>3.4</i>	<i>-2.5</i>
Railway transportation	5.9	5.8	5.7	5.7	5.8	5.8	5.7	5.6	6.2	5.8	5.7
<i>Transport ferroviaire</i>	<i>-1.7</i>	<i>-1.7</i>	<i>-1.7</i>	<i>0.0</i>	<i>1.8</i>	<i>0.0</i>	<i>-1.7</i>	<i>-1.8</i>	<i>-2.0</i>	<i>-6.5</i>	<i>-0.9</i>
Water transportation	2.4	2.5	2.6	2.7	2.6	2.5	2.6	2.5	2.6	2.6	2.6
<i>Transport par eau</i>	<i>-4.0</i>	<i>4.2</i>	<i>4.0</i>	<i>3.8</i>	<i>-3.7</i>	<i>-3.8</i>	<i>4.0</i>	<i>-3.8</i>	<i>2.0</i>	<i>0.0</i>	<i>0.0</i>
Bus transportation	11.9	11.2	11.1	11.0	10.6	10.8	11.5	11.4	10.6	11.3	11.1
<i>Transport par autobus</i>	<i>9.2</i>	<i>-5.9</i>	<i>-0.9</i>	<i>-0.9</i>	<i>-3.6</i>	<i>1.9</i>	<i>6.5</i>	<i>-0.9</i>	<i>2.4</i>	<i>7.1</i>	<i>-2.0</i>
Taxicabs	15.7	14.8	14.5	14.5	13.7	13.8	14.2	13.6	14.2	14.9	13.8
<i>Taxis</i>	<i>7.5</i>	<i>-5.7</i>	<i>-2.0</i>	<i>0.0</i>	<i>-5.5</i>	<i>0.7</i>	<i>2.9</i>	<i>-4.2</i>	<i>1.2</i>	<i>4.9</i>	<i>-7.1</i>
Vehicle rental and leasing	10.9	10.4	10.7	9.3	9.2	9.6	10.4	12.0	10.1	10.3	10.3
<i>Location de véhicules</i>	<i>10.1</i>	<i>-4.6</i>	<i>2.9</i>	<i>-13.1</i>	<i>-1.1</i>	<i>4.3</i>	<i>8.3</i>	<i>15.4</i>	<i>6.1</i>	<i>2.5</i>	<i>-0.2</i>
<b>Accommodation</b>	<b>129.4</b>	<b>130.1</b>	<b>130.4</b>	<b>134.6</b>	<b>127.4</b>	<b>122.9</b>	<b>117.5</b>	<b>120.8</b>	<b>130.3</b>	<b>131.1</b>	<b>122.2</b>
<i>Hébergement</i>	<i>2.7</i>	<i>0.5</i>	<i>0.2</i>	<i>3.2</i>	<i>-5.3</i>	<i>-3.5</i>	<i>-4.4</i>	<i>2.8</i>	<i>1.0</i>	<i>0.6</i>	<i>-6.8</i>
<b>Food and beverage services</b>	<b>130.0</b>	<b>129.8</b>	<b>128.0</b>	<b>125.6</b>	<b>120.1</b>	<b>118.2</b>	<b>122.2</b>	<b>122.8</b>	<b>127.2</b>	<b>128.4</b>	<b>120.8</b>
<i>Restauration</i>	<i>0.4</i>	<i>-0.2</i>	<i>-1.4</i>	<i>-1.9</i>	<i>-4.4</i>	<i>-1.6</i>	<i>3.4</i>	<i>0.5</i>	<i>2.9</i>	<i>0.9</i>	<i>-5.9</i>
<b>Other tourism industries</b>	<b>32.4</b>	<b>32.5</b>	<b>31.5</b>	<b>30.8</b>	<b>31.2</b>	<b>27.6</b>	<b>26.9</b>	<b>28.9</b>	<b>31.3</b>	<b>31.8</b>	<b>28.7</b>
<i>Autres activités touristiques</i>	<i>0.6</i>	<i>0.3</i>	<i>-3.1</i>	<i>-2.2</i>	<i>1.3</i>	<i>-11.5</i>	<i>-2.5</i>	<i>7.4</i>	<i>-1.5</i>	<i>1.5</i>	<i>-9.9</i>
Recreation and entertainment	24.6	24.6	24.1	24.3	25.1	21.2	20.1	22.0	24.3	24.4	22.1
<i>Loisirs et spectacles</i>	<i>-1.2</i>	<i>0.0</i>	<i>-2.0</i>	<i>0.8</i>	<i>3.3</i>	<i>-15.5</i>	<i>-5.2</i>	<i>9.5</i>	<i>-3.9</i>	<i>0.3</i>	<i>-9.4</i>
Travel agencies	7.8	7.9	7.4	6.5	6.1	6.4	6.8	6.9	7.0	7.4	6.6
<i>Agences de voyages</i>	<i>6.8</i>	<i>1.3</i>	<i>-6.3</i>	<i>-12.2</i>	<i>-6.2</i>	<i>4.9</i>	<i>6.3</i>	<i>1.5</i>	<i>7.7</i>	<i>5.7</i>	<i>-11.5</i>
<b>Total employment, business sector</b>	<b>9,391.5</b>	<b>9,388.4</b>	<b>9,440.6</b>	<b>9,367.0</b>	<b>9,201.0</b>	<b>9,106.4</b>	<b>9,100.8</b>	<b>9,046.8</b>	<b>9,371.6</b>	<b>9,396.9</b>	<b>9,113.8</b>
<i>Total de l'emploi, secteur des entreprises</i>	<i>0.1</i>	<i>-0.0</i>	<i>0.6</i>	<i>-0.8</i>	<i>-1.8</i>	<i>-1.0</i>	<i>-0.1</i>	<i>-0.6</i>	<i>2.2</i>	<i>0.3</i>	<i>-3.0</i>

**Table 22. Employment Generated by Tourism**  
**Tableau 22. Emploi généré par le tourisme**

Seasonally adjusted, thousands of employed persons and percentage change, preceding period

Données désaisonnalisées, milliers de personnes occupées et variation en pourcentage, période précédente

	Quarter / Trimestre								Year / Année		
	92 I	92 II	92 III	92 IV	93 I	93 II	93 III	93 IV	1991	1992	1993
<b>Total tourism industries</b>	<b>355.0</b>	<b>357.5</b>	<b>354.4</b>	<b>356.4</b>	<b>361.1</b>	<b>363.5</b>	<b>361.3</b>	<b>361.8</b>	<b>351.0</b>	<b>355.8</b>	<b>361.9</b>
<i>Total des branches touristiques</i>	<i>0.8</i>	<i>0.7</i>	<i>-0.9</i>	<i>0.6</i>	<i>1.3</i>	<i>0.7</i>	<i>-0.6</i>	<i>0.1</i>	<i>-5.9</i>	<i>1.4</i>	<i>1.7</i>
<b>Transportation</b>	<b>80.3</b>	<b>78.6</b>	<b>78.9</b>	<b>80.8</b>	<b>80.3</b>	<b>80.2</b>	<b>79.1</b>	<b>77.3</b>	<b>79.4</b>	<b>79.7</b>	<b>79.2</b>
<i>Transport</i>	<i>0.9</i>	<i>-2.1</i>	<i>0.4</i>	<i>2.4</i>	<i>-0.6</i>	<i>-0.1</i>	<i>-1.4</i>	<i>-2.3</i>	<i>-2.8</i>	<i>0.3</i>	<i>-0.5</i>
Air transportation	34.0	35.2	35.2	35.0	35.6	34.6	33.9	33.9	35.9	34.9	34.5
<i>Transport aérien</i>	<i>-1.4</i>	<i>3.5</i>	<i>-0.0</i>	<i>-0.6</i>	<i>1.7</i>	<i>-2.8</i>	<i>-2.0</i>	<i>0.0</i>	<i>-2.5</i>	<i>-3.0</i>	<i>-1.0</i>
Railway transportation	5.7	5.6	5.5	5.4	5.4	5.4	5.3	5.2	5.7	5.6	5.3
<i>Transport ferroviaire</i>	<i>1.8</i>	<i>-1.8</i>	<i>-1.8</i>	<i>-1.8</i>	<i>0.0</i>	<i>0.0</i>	<i>-1.9</i>	<i>-1.9</i>	<i>-0.9</i>	<i>-3.1</i>	<i>-4.1</i>
Water transportation	2.3	2.6	2.7	2.5	2.6	2.5	2.4	2.4	2.6	2.5	2.5
<i>Transport par eau</i>	<i>-8.0</i>	<i>13.0</i>	<i>3.8</i>	<i>-7.4</i>	<i>4.0</i>	<i>-3.8</i>	<i>-4.0</i>	<i>0.0</i>	<i>0.0</i>	<i>-1.0</i>	<i>-2.0</i>
Bus transportation	12.2	12.3	12.2	12.6	12.6	12.1	12.1	11.6	11.1	12.3	12.1
<i>Transport par autobus</i>	<i>7.0</i>	<i>0.8</i>	<i>-0.8</i>	<i>3.3</i>	<i>0.0</i>	<i>-4.0</i>	<i>0.0</i>	<i>-4.1</i>	<i>-2.0</i>	<i>11.3</i>	<i>-1.8</i>
Taxicabs	13.7	13.4	13.0	13.6	13.8	13.6	13.5	12.7	13.8	13.4	13.4
<i>Taxis</i>	<i>0.7</i>	<i>-2.2</i>	<i>-3.0</i>	<i>4.6</i>	<i>1.5</i>	<i>-1.4</i>	<i>-0.7</i>	<i>-5.9</i>	<i>-7.1</i>	<i>-2.9</i>	<i>-0.2</i>
Vehicle rental and leasing	12.4	9.5	10.3	11.7	10.3	12.0	11.9	11.5	10.3	11.0	11.4
<i>Location de véhicules</i>	<i>3.3</i>	<i>-23.4</i>	<i>8.4</i>	<i>13.6</i>	<i>-12.0</i>	<i>16.5</i>	<i>-0.8</i>	<i>-3.4</i>	<i>-0.2</i>	<i>6.6</i>	<i>4.1</i>
<b>Accommodation</b>	<b>123.6</b>	<b>127.1</b>	<b>125.0</b>	<b>123.4</b>	<b>123.1</b>	<b>123.7</b>	<b>122.8</b>	<b>125.9</b>	<b>122.2</b>	<b>124.8</b>	<b>123.9</b>
<i>Hébergement</i>	<i>2.3</i>	<i>2.8</i>	<i>-1.7</i>	<i>-1.3</i>	<i>-0.2</i>	<i>0.5</i>	<i>-0.7</i>	<i>2.5</i>	<i>-6.8</i>	<i>2.1</i>	<i>-0.7</i>
<b>Food and beverage services</b>	<b>121.5</b>	<b>123.1</b>	<b>122.2</b>	<b>122.6</b>	<b>128.2</b>	<b>131.2</b>	<b>130.5</b>	<b>129.0</b>	<b>120.8</b>	<b>122.4</b>	<b>129.7</b>
<i>Restauration</i>	<i>-1.1</i>	<i>1.3</i>	<i>-0.7</i>	<i>0.3</i>	<i>4.6</i>	<i>2.3</i>	<i>-0.5</i>	<i>-1.1</i>	<i>-5.9</i>	<i>1.3</i>	<i>6.0</i>
<b>Other tourism industries</b>	<b>29.6</b>	<b>28.7</b>	<b>28.3</b>	<b>29.6</b>	<b>29.5</b>	<b>28.4</b>	<b>28.9</b>	<b>29.6</b>	<b>28.7</b>	<b>29.1</b>	<b>29.1</b>
<i>Autres activités touristiques</i>	<i>2.4</i>	<i>-3.0</i>	<i>-1.4</i>	<i>4.6</i>	<i>-0.3</i>	<i>-3.7</i>	<i>1.8</i>	<i>2.4</i>	<i>-9.9</i>	<i>1.4</i>	<i>0.2</i>
Recreation and entertainment	23.2	22.0	21.7	22.3	22.5	21.1	20.9	22.0	22.1	22.3	21.6
<i>Loisirs et spectacles</i>	<i>5.5</i>	<i>-5.2</i>	<i>-1.4</i>	<i>2.8</i>	<i>0.9</i>	<i>-6.2</i>	<i>-0.9</i>	<i>5.3</i>	<i>-9.4</i>	<i>0.9</i>	<i>-3.0</i>
Travel agencies	6.4	6.7	6.6	7.3	7.0	7.3	8.0	7.6	6.6	6.8	7.5
<i>Agences de voyages</i>	<i>-7.2</i>	<i>4.7</i>	<i>-1.5</i>	<i>10.6</i>	<i>-4.1</i>	<i>4.3</i>	<i>9.6</i>	<i>-5.0</i>	<i>-11.5</i>	<i>3.1</i>	<i>10.7</i>
<b>Total employment, business sector</b>	<b>8,994.8</b>	<b>9,009.1</b>	<b>9,002.5</b>	<b>9,008.5</b>	<b>9,071.4</b>	<b>9,121.4</b>	<b>9,159.0</b>	<b>9,234.1</b>	<b>9,113.8</b>	<b>9,003.7</b>	<b>9,146.5</b>
<i>Total de l'emploi, secteur des entreprises</i>	<i>-0.6</i>	<i>0.2</i>	<i>-0.1</i>	<i>0.1</i>	<i>0.7</i>	<i>0.6</i>	<i>0.4</i>	<i>0.8</i>	<i>-3.0</i>	<i>-1.2</i>	<i>1.6</i>

**Table 23. Employment Generated by Tourism**  
**Tableau 23. Emploi généré par le tourisme**

Not seasonally adjusted, thousands of employed persons and percentage change, preceding year

Données non désaisonnalisées, milliers de personnes occupées et variation en pourcentage, année précédente

	Quarter / Trimestre								Year / Année		
	90 I	90 II	90 III	90 IV	91 I	91 II	91 III	91 IV	1989	1990	1991
<b>Total tourism industries</b>	<b>358.9</b>	<b>379.7</b>	<b>385.8</b>	<b>367.4</b>	<b>341.9</b>	<b>353.7</b>	<b>360.5</b>	<b>348.0</b>	<b>368.1</b>	<b>373.0</b>	<b>351.0</b>
<i>Total des branches touristiques</i>	<i>1.6</i>	<i>0.7</i>	<i>1.6</i>	<i>1.4</i>	<i>-4.7</i>	<i>-6.8</i>	<i>-6.6</i>	<i>-5.3</i>	<i>1.8</i>	<i>1.3</i>	<i>-5.9</i>
<b>Transportation</b>	<b>82.7</b>	<b>82.0</b>	<b>79.8</b>	<b>82.2</b>	<b>78.3</b>	<b>80.0</b>	<b>78.7</b>	<b>80.6</b>	<b>79.2</b>	<b>81.7</b>	<b>79.4</b>
<i>Transport</i>	<i>4.4</i>	<i>1.4</i>	<i>4.7</i>	<i>2.2</i>	<i>-5.3</i>	<i>-2.4</i>	<i>-1.4</i>	<i>-1.9</i>	<i>2.6</i>	<i>3.2</i>	<i>-2.8</i>
Air transportation	35.8	36.3	37.4	37.9	36.4	36.5	36.3	34.5	35.7	36.9	35.9
<i>Transport aérien</i>	<i>-0.6</i>	<i>0.0</i>	<i>7.2</i>	<i>7.1</i>	<i>1.7</i>	<i>0.6</i>	<i>-2.9</i>	<i>-9.0</i>	<i>3.0</i>	<i>3.4</i>	<i>-2.5</i>
Railway transportation	5.7	5.8	5.9	5.7	5.6	5.8	5.9	5.6	6.2	5.8	5.7
<i>Transport ferroviaire</i>	<i>-5.0</i>	<i>-7.9</i>	<i>-7.8</i>	<i>-5.0</i>	<i>-1.8</i>	<i>0.0</i>	<i>0.0</i>	<i>-1.8</i>	<i>-2.0</i>	<i>-6.5</i>	<i>-0.9</i>
Water transportation	1.9	2.6	3.0	2.7	2.1	2.6	3.0	2.5	2.6	2.6	2.6
<i>Transport par eau</i>	<i>-9.5</i>	<i>-3.7</i>	<i>3.4</i>	<i>8.0</i>	<i>10.5</i>	<i>0.0</i>	<i>0.0</i>	<i>-7.4</i>	<i>2.0</i>	<i>-0.0</i>	<i>0.0</i>
Bus transportation	12.3	11.6	9.8	11.5	11.0	11.2	10.2	11.9	10.6	11.3	11.1
<i>Transport par autobus</i>	<i>15.0</i>	<i>7.4</i>	<i>5.4</i>	<i>0.9</i>	<i>-10.6</i>	<i>-3.4</i>	<i>4.1</i>	<i>3.5</i>	<i>2.4</i>	<i>7.1</i>	<i>-2.0</i>
Taxicabs	16.4	15.3	12.8	15.0	14.3	14.3	12.6	14.1	14.2	14.9	13.8
<i>Taxis</i>	<i>13.1</i>	<i>5.5</i>	<i>2.4</i>	<i>-1.3</i>	<i>-12.8</i>	<i>-6.5</i>	<i>-1.6</i>	<i>-6.0</i>	<i>1.3</i>	<i>4.9</i>	<i>-7.1</i>
Vehicle rental and leasing	10.6	10.4	10.9	9.4	8.9	9.6	10.7	12.0	10.1	10.3	10.3
<i>Location de véhicules</i>	<i>7.1</i>	<i>1.0</i>	<i>6.9</i>	<i>-5.1</i>	<i>-16.0</i>	<i>-7.7</i>	<i>-1.8</i>	<i>27.7</i>	<i>6.1</i>	<i>2.5</i>	<i>-0.2</i>
<b>Accommodation</b>	<b>120.7</b>	<b>132.5</b>	<b>139.8</b>	<b>131.5</b>	<b>118.7</b>	<b>125.4</b>	<b>126.4</b>	<b>118.1</b>	<b>130.3</b>	<b>131.1</b>	<b>122.2</b>
<i>Hébergement</i>	<i>-0.7</i>	<i>-0.8</i>	<i>-2.3</i>	<i>6.9</i>	<i>-1.7</i>	<i>-5.4</i>	<i>-9.6</i>	<i>-10.2</i>	<i>1.0</i>	<i>0.6</i>	<i>-6.8</i>
<b>Food and beverage services</b>	<b>125.2</b>	<b>131.7</b>	<b>131.6</b>	<b>124.9</b>	<b>115.7</b>	<b>119.7</b>	<b>125.8</b>	<b>122.1</b>	<b>127.2</b>	<b>128.4</b>	<b>120.8</b>
<i>Restauration</i>	<i>-0.2</i>	<i>1.9</i>	<i>5.1</i>	<i>-3.1</i>	<i>-7.6</i>	<i>-9.1</i>	<i>-4.4</i>	<i>-2.2</i>	<i>2.9</i>	<i>0.9</i>	<i>-5.9</i>
<b>Other tourism industries</b>	<b>30.3</b>	<b>33.5</b>	<b>34.6</b>	<b>28.8</b>	<b>29.2</b>	<b>28.6</b>	<b>29.6</b>	<b>27.2</b>	<b>31.3</b>	<b>31.8</b>	<b>28.7</b>
<i>Autres activités touristiques</i>	<i>12.2</i>	<i>0.9</i>	<i>-1.4</i>	<i>-4.0</i>	<i>-3.6</i>	<i>-14.6</i>	<i>-14.5</i>	<i>-5.6</i>	<i>-1.5</i>	<i>1.5</i>	<i>-9.9</i>
Recreation and entertainment	22.5	25.6	27.2	22.3	23.1	22.2	22.8	20.3	24.3	24.4	22.1
<i>Loisirs et spectacles</i>	<i>10.3</i>	<i>-1.2</i>	<i>-3.9</i>	<i>-1.8</i>	<i>2.7</i>	<i>-13.3</i>	<i>-16.2</i>	<i>-9.0</i>	<i>-3.9</i>	<i>0.3</i>	<i>-9.4</i>
Travel agencies	7.8	7.9	7.4	6.5	6.1	6.4	6.8	6.9	7.0	7.4	6.6
<i>Agences de voyages</i>	<i>18.2</i>	<i>8.2</i>	<i>8.8</i>	<i>-11.0</i>	<i>-21.8</i>	<i>-19.0</i>	<i>-8.1</i>	<i>6.2</i>	<i>7.7</i>	<i>5.7</i>	<i>-11.5</i>
<b>Total employment, business sector</b>	<b>9,181.1</b>	<b>9,465.1</b>	<b>9,547.0</b>	<b>9,394.3</b>	<b>8,991.9</b>	<b>9,182.0</b>	<b>9,208.8</b>	<b>9,072.3</b>	<b>9,371.6</b>	<b>9,396.9</b>	<b>9,113.8</b>
<i>Total de l'emploi, secteur des entreprises</i>	<i>0.5</i>	<i>0.1</i>	<i>0.7</i>	<i>-0.1</i>	<i>-2.1</i>	<i>-3.0</i>	<i>-3.5</i>	<i>-3.4</i>	<i>2.2</i>	<i>0.3</i>	<i>-3.0</i>



**Table 23. Employment Generated by Tourism****Tableau 23. Emploi généré par le tourisme**

Not seasonally adjusted, thousands of employed persons and percentage change, preceding year

Données non désaisonnalisées, milliers de personnes occupées et variation en pourcentage, année précédente

	Quarter / Trimestre								Year / Année		
	88 I	88 II	88 III	88 IV	89 I	89 II	89 III	89 IV	1987	1988	1989
<b>Total tourism industries</b>	<b>341.5</b>	<b>365.1</b>	<b>379.3</b>	<b>360.5</b>	<b>353.3</b>	<b>377.0</b>	<b>379.6</b>	<b>362.3</b>	<b>343.7</b>	<b>361.6</b>	<b>368.1</b>
<i>Total des branches touristiques</i>	<i>4.0</i>	<i>5.5</i>	<i>6.3</i>	<i>4.9</i>	<i>3.5</i>	<i>3.3</i>	<i>0.1</i>	<i>0.5</i>	<i>5.5</i>	<i>5.2</i>	<i>1.8</i>
<b>Transportation</b>	<b>76.9</b>	<b>77.1</b>	<b>75.2</b>	<b>79.6</b>	<b>79.2</b>	<b>80.9</b>	<b>76.2</b>	<b>80.4</b>	<b>74.4</b>	<b>77.2</b>	<b>79.2</b>
<i>Transport</i>	<i>8.6</i>	<i>2.8</i>	<i>1.8</i>	<i>2.2</i>	<i>3.0</i>	<i>4.9</i>	<i>1.3</i>	<i>1.0</i>	<i>3.2</i>	<i>3.8</i>	<i>2.6</i>
Air transportation	33.3	34.1	35.2	35.8	36.0	36.3	34.9	35.4	31.6	34.6	35.7
<i>Transport aérien</i>	<i>12.9</i>	<i>9.3</i>	<i>8.0</i>	<i>8.8</i>	<i>8.1</i>	<i>6.5</i>	<i>-0.9</i>	<i>-1.1</i>	<i>1.8</i>	<i>9.7</i>	<i>3.0</i>
Railway transportation	6.3	6.2	6.5	6.2	6.0	6.3	6.4	6.0	6.6	6.3	6.2
<i>Transport ferroviaire</i>	<i>0.0</i>	<i>-7.5</i>	<i>-4.4</i>	<i>-7.5</i>	<i>-4.8</i>	<i>1.6</i>	<i>-1.5</i>	<i>-3.2</i>	<i>-2.6</i>	<i>-4.9</i>	<i>-2.0</i>
Water transportation	2.0	2.5	2.9	2.6	2.1	2.7	2.9	2.5	2.5	2.5	2.6
<i>Transport par eau</i>	<i>-4.8</i>	<i>0.0</i>	<i>7.4</i>	<i>4.0</i>	<i>5.0</i>	<i>8.0</i>	<i>0.0</i>	<i>-3.8</i>	<i>-13.3</i>	<i>2.0</i>	<i>2.0</i>
Bus transportation	11.0	10.6	9.1	10.5	10.7	10.8	9.3	11.4	10.6	10.3	10.6
<i>Transport par autobus</i>	<i>3.8</i>	<i>-3.6</i>	<i>-5.2</i>	<i>-7.1</i>	<i>-2.7</i>	<i>1.9</i>	<i>2.2</i>	<i>8.6</i>	<i>7.1</i>	<i>-3.1</i>	<i>2.4</i>
Taxicabs	15.1	14.4	12.3	14.2	14.5	14.5	12.5	15.2	14.7	14.0	14.2
<i>Taxis</i>	<i>4.1</i>	<i>-5.9</i>	<i>-7.5</i>	<i>-9.0</i>	<i>-4.0</i>	<i>0.7</i>	<i>1.6</i>	<i>7.0</i>	<i>11.0</i>	<i>-4.6</i>	<i>1.3</i>
Vehicle rental and leasing	9.2	9.3	9.2	10.3	9.9	10.3	10.2	9.9	8.5	9.5	10.1
<i>Location de véhicules</i>	<i>17.9</i>	<i>12.0</i>	<i>3.4</i>	<i>15.7</i>	<i>7.6</i>	<i>10.8</i>	<i>10.9</i>	<i>-3.9</i>	<i>2.1</i>	<i>12.1</i>	<i>6.1</i>
<b>Accommodation</b>	<b>120.8</b>	<b>130.1</b>	<b>140.4</b>	<b>124.7</b>	<b>121.6</b>	<b>133.6</b>	<b>143.1</b>	<b>123.0</b>	<b>120.6</b>	<b>129.0</b>	<b>130.3</b>
<i>Hébergement</i>	<i>6.3</i>	<i>10.6</i>	<i>8.9</i>	<i>1.9</i>	<i>0.7</i>	<i>2.7</i>	<i>1.9</i>	<i>-1.4</i>	<i>9.3</i>	<i>6.9</i>	<i>1.0</i>
<b>Food and beverage services</b>	<b>114.9</b>	<b>123.6</b>	<b>127.8</b>	<b>128.1</b>	<b>125.5</b>	<b>129.3</b>	<b>125.2</b>	<b>128.9</b>	<b>119.2</b>	<b>123.6</b>	<b>127.2</b>
<i>Restauration</i>	<i>-2.4</i>	<i>0.0</i>	<i>6.1</i>	<i>11.4</i>	<i>9.2</i>	<i>4.6</i>	<i>-2.0</i>	<i>0.6</i>	<i>3.5</i>	<i>3.7</i>	<i>2.9</i>
<b>Other tourism industries</b>	<b>28.9</b>	<b>34.3</b>	<b>35.9</b>	<b>28.1</b>	<b>27.0</b>	<b>33.2</b>	<b>35.1</b>	<b>30.0</b>	<b>29.5</b>	<b>31.8</b>	<b>31.3</b>
<i>Autres activités touristiques</i>	<i>9.9</i>	<i>14.7</i>	<i>7.2</i>	<i>-0.4</i>	<i>-6.6</i>	<i>-3.2</i>	<i>-2.2</i>	<i>6.8</i>	<i>4.2</i>	<i>7.9</i>	<i>-1.5</i>
Recreation and entertainment	22.1	27.8	29.4	21.9	20.4	25.9	28.3	22.7	23.4	25.3	24.3
<i>Loisirs et spectacles</i>	<i>6.8</i>	<i>15.4</i>	<i>7.3</i>	<i>2.3</i>	<i>-7.7</i>	<i>-6.8</i>	<i>-3.7</i>	<i>3.7</i>	<i>1.7</i>	<i>8.1</i>	<i>-3.9</i>
Travel agencies	6.8	6.5	6.5	6.2	6.6	7.3	6.8	7.3	6.1	6.5	7.0
<i>Agences de voyages</i>	<i>21.4</i>	<i>12.1</i>	<i>6.6</i>	<i>-8.8</i>	<i>-2.9</i>	<i>12.3</i>	<i>4.6</i>	<i>17.7</i>	<i>14.6</i>	<i>7.0</i>	<i>7.7</i>
<b>Total employment, business sector</b>	<b>8,876.4</b>	<b>9,228.0</b>	<b>9,300.5</b>	<b>9,281.1</b>	<b>9,139.6</b>	<b>9,457.7</b>	<b>9,481.2</b>	<b>9,407.7</b>	<b>8,828.6</b>	<b>9,171.5</b>	<b>9,371.6</b>
<i>Total de l'emploi, secteur des entreprises</i>	<i>3.6</i>	<i>4.1</i>	<i>4.4</i>	<i>3.4</i>	<i>3.0</i>	<i>2.5</i>	<i>1.9</i>	<i>1.4</i>	<i>3.2</i>	<i>3.9</i>	<i>2.2</i>

**Table 23. Employment Generated by Tourism****Tableau 23. Emploi généré par le tourisme**

Not seasonally adjusted, thousands of employed persons and percentage change, preceding year

Données non désaisonnalisées, milliers de personnes occupées et variation en pourcentage, année précédente

	Quarter / Trimestre								Year / Année		
	86 I	86 II	86 III	86 IV	87 I	87 II	87 III	87 IV	1985	1986	1987
<b>Total tourism industries</b>	<b>301.4</b>	<b>334.6</b>	<b>338.5</b>	<b>329.1</b>	<b>328.4</b>	<b>346.1</b>	<b>356.7</b>	<b>343.5</b>	..	<b>325.9</b>	<b>343.7</b>
<i>Total des branches touristiques</i>	..	..	..	..	<b>9.0</b>	<b>3.4</b>	<b>5.4</b>	<b>4.4</b>	..	..	<b>5.5</b>
<b>Transportation</b>	<b>69.6</b>	<b>75.0</b>	<b>70.6</b>	<b>73.1</b>	<b>70.8</b>	<b>75.0</b>	<b>73.9</b>	<b>77.9</b>	..	<b>72.1</b>	<b>74.4</b>
<i>Transport</i>	..	..	..	..	<b>1.7</b>	<b>0.0</b>	<b>4.7</b>	<b>6.6</b>	..	..	<b>3.2</b>
Air transportation	30.4	31.2	31.8	30.6	29.5	31.2	32.6	32.9	..	31.0	31.6
<i>Transport aérien</i>	..	..	..	..	<b>-3.0</b>	<b>0.0</b>	<b>2.5</b>	<b>7.5</b>	..	..	<b>1.8</b>
Railway transportation	6.5	6.8	7.0	6.9	6.3	6.7	6.8	6.7	..	6.8	6.6
<i>Transport ferroviaire</i>	..	..	..	..	<b>-3.1</b>	<b>-1.5</b>	<b>-2.9</b>	<b>-2.9</b>	..	..	<b>-2.6</b>
Water transportation	2.6	3.0	3.0	2.7	2.1	2.5	2.7	2.5	..	2.8	2.5
<i>Transport par eau</i>	..	..	..	..	<b>-19.2</b>	<b>-16.7</b>	<b>-10.0</b>	<b>-7.4</b>	..	..	<b>-13.3</b>
Bus transportation	9.9	10.7	8.6	10.5	10.6	11.0	9.6	11.3	..	9.9	10.6
<i>Transport par autobus</i>	..	..	..	..	<b>7.1</b>	<b>2.8</b>	<b>11.6</b>	<b>7.6</b>	..	..	<b>7.1</b>
Taxicabs	13.1	14.1	11.4	14.3	14.5	15.3	13.3	15.6	..	13.2	14.7
<i>Taxis</i>	..	..	..	..	<b>10.7</b>	<b>8.5</b>	<b>16.7</b>	<b>9.1</b>	..	..	<b>11.0</b>
Vehicle rental and leasing	7.1	9.2	8.8	8.1	7.8	8.3	8.9	8.9	..	8.3	8.5
<i>Location de véhicules</i>	..	..	..	..	<b>9.9</b>	<b>-9.8</b>	<b>1.1</b>	<b>9.9</b>	..	..	<b>2.1</b>
<b>Accommodation</b>	<b>98.1</b>	<b>112.8</b>	<b>117.7</b>	<b>112.9</b>	<b>113.6</b>	<b>117.6</b>	<b>128.9</b>	<b>122.4</b>	..	<b>110.4</b>	<b>120.6</b>
<i>Hébergement</i>	..	..	..	..	<b>15.8</b>	<b>4.3</b>	<b>9.5</b>	<b>8.4</b>	..	..	<b>9.3</b>
<b>Food and beverage services</b>	<b>106.5</b>	<b>117.7</b>	<b>119.8</b>	<b>116.6</b>	<b>117.7</b>	<b>123.6</b>	<b>120.4</b>	<b>115.0</b>	..	<b>115.2</b>	<b>119.2</b>
<i>Restauration</i>	..	..	..	..	<b>10.5</b>	<b>5.0</b>	<b>0.5</b>	<b>-1.4</b>	..	..	<b>3.5</b>
<b>Other tourism industries</b>	<b>27.2</b>	<b>29.1</b>	<b>30.4</b>	<b>26.5</b>	<b>26.3</b>	<b>29.9</b>	<b>33.5</b>	<b>28.2</b>	..	<b>28.3</b>	<b>29.5</b>
<i>Autres activités touristiques</i>	..	..	..	..	<b>-3.3</b>	<b>2.7</b>	<b>10.2</b>	<b>6.4</b>	..	..	<b>4.2</b>
Recreation and entertainment	21.1	23.7	25.6	21.6	20.7	24.1	27.4	21.4	..	23.0	23.4
<i>Loisirs et spectacles</i>	..	..	..	..	<b>-1.9</b>	<b>1.7</b>	<b>7.0</b>	<b>-0.9</b>	..	..	<b>1.7</b>
Travel agencies	6.1	5.4	4.8	4.9	5.6	5.8	6.1	6.8	..	5.3	6.1
<i>Agences de voyages</i>	..	..	..	..	<b>-8.2</b>	<b>7.4</b>	<b>27.1</b>	<b>38.8</b>	..	..	<b>14.6</b>
<b>Total employment, business sector</b>	<b>8,336.2</b>	<b>8,616.0</b>	<b>8,600.8</b>	<b>8,658.4</b>	<b>8,564.2</b>	<b>8,863.6</b>	<b>8,911.2</b>	<b>8,975.2</b>	..	<b>8,552.9</b>	<b>8,828.6</b>
<i>Total de l'emploi, secteur des entreprises</i>	..	..	..	..	<b>2.7</b>	<b>2.9</b>	<b>3.6</b>	<b>3.7</b>	..	..	<b>3.2</b>

**Table 22. Employment Generated by Tourism**  
**Tableau 22. Emploi généré par le tourisme**

Seasonally adjusted, thousands of employed persons and percentage change, preceding period

Données désaisonnalisées, milliers de personnes occupées et variation en pourcentage, période précédente

	Quarter / Trimestre								Year / Année		
	94 I	94 II	94 III	94 IV	95 I	95 II	95 III	95 IV	1993	1994	1995
<b>Total tourism industries</b>	<b>362.3</b>	<b>370.8</b>	<b>380.7</b>	<b>373.8</b>	<b>368.8</b>	<b>377.5</b>	<b>382.2</b>	<b>384.1</b>	<b>361.9</b>	<b>371.9</b>	<b>378.2</b>
<i>Total des branches touristiques</i>	<i>0.1</i>	<i>2.3</i>	<i>2.7</i>	<i>-1.8</i>	<i>-1.3</i>	<i>2.4</i>	<i>1.2</i>	<i>0.5</i>	<i>1.7</i>	<i>2.8</i>	<i>1.7</i>
<b>Transportation</b>	<b>77.6</b>	<b>80.3</b>	<b>82.4</b>	<b>80.4</b>	<b>79.1</b>	<b>81.2</b>	<b>79.4</b>	<b>81.5</b>	<b>79.2</b>	<b>80.2</b>	<b>80.3</b>
<i>Transport</i>	<i>0.4</i>	<i>3.5</i>	<i>2.6</i>	<i>-2.4</i>	<i>-1.6</i>	<i>2.7</i>	<i>-2.2</i>	<i>2.6</i>	<i>-0.5</i>	<i>1.2</i>	<i>0.2</i>
Air transportation	33.7	35.3	37.0	37.1	36.2	36.2	35.4	37.0	34.5	35.8	36.2
<i>Transport aérien</i>	<i>-0.6</i>	<i>4.7</i>	<i>4.8</i>	<i>0.3</i>	<i>-2.4</i>	<i>0.0</i>	<i>-2.2</i>	<i>4.5</i>	<i>-1.0</i>	<i>3.7</i>	<i>1.2</i>
Railway transportation	5.3	5.1	5.1	5.1	5.0	5.0	5.0	4.9	5.3	5.2	5.0
<i>Transport ferroviaire</i>	<i>1.9</i>	<i>-3.8</i>	<i>0.0</i>	<i>0.0</i>	<i>-2.0</i>	<i>0.0</i>	<i>0.0</i>	<i>-2.0</i>	<i>-4.1</i>	<i>-3.3</i>	<i>-3.4</i>
Water transportation	2.5	2.4	2.4	2.5	2.4	2.3	2.4	2.5	2.5	2.5	2.4
<i>Transport par eau</i>	<i>4.2</i>	<i>-4.0</i>	<i>0.0</i>	<i>4.2</i>	<i>-4.0</i>	<i>-4.2</i>	<i>4.3</i>	<i>4.2</i>	<i>-2.0</i>	<i>-1.0</i>	<i>-2.0</i>
Bus transportation	11.9	12.6	12.6	12.0	11.9	12.4	12.4	13.2	12.1	12.3	12.5
<i>Transport par autobus</i>	<i>2.6</i>	<i>5.9</i>	<i>0.0</i>	<i>-4.8</i>	<i>-0.8</i>	<i>4.2</i>	<i>0.0</i>	<i>6.5</i>	<i>-1.8</i>	<i>1.4</i>	<i>1.6</i>
Taxicabs	12.6	12.9	12.5	11.6	11.2	11.5	11.4	12.0	13.4	12.4	11.5
<i>Taxis</i>	<i>-0.8</i>	<i>2.4</i>	<i>-3.1</i>	<i>-7.2</i>	<i>-3.4</i>	<i>2.7</i>	<i>-0.9</i>	<i>5.3</i>	<i>-0.2</i>	<i>-7.5</i>	<i>-7.1</i>
Vehicle rental and leasing	11.6	12.0	12.8	12.1	12.4	13.8	12.8	11.9	11.4	12.1	12.7
<i>Location de véhicules</i>	<i>0.9</i>	<i>3.4</i>	<i>6.7</i>	<i>-5.5</i>	<i>2.5</i>	<i>11.3</i>	<i>-7.2</i>	<i>-7.0</i>	<i>4.1</i>	<i>6.1</i>	<i>4.9</i>
<b>Accommodation</b>	<b>126.1</b>	<b>130.0</b>	<b>134.3</b>	<b>130.2</b>	<b>126.5</b>	<b>129.3</b>	<b>134.1</b>	<b>134.6</b>	<b>123.9</b>	<b>130.2</b>	<b>131.1</b>
<i>Hébergement</i>	<i>0.2</i>	<i>3.1</i>	<i>3.3</i>	<i>-3.1</i>	<i>-2.8</i>	<i>2.2</i>	<i>3.7</i>	<i>0.4</i>	<i>-0.7</i>	<i>5.1</i>	<i>0.7</i>
<b>Food and beverage services</b>	<b>128.4</b>	<b>129.0</b>	<b>132.0</b>	<b>132.8</b>	<b>133.5</b>	<b>135.7</b>	<b>137.5</b>	<b>136.6</b>	<b>129.7</b>	<b>130.6</b>	<b>135.8</b>
<i>Restauration</i>	<i>-0.5</i>	<i>0.5</i>	<i>2.3</i>	<i>0.6</i>	<i>0.5</i>	<i>1.6</i>	<i>1.3</i>	<i>-0.7</i>	<i>6.0</i>	<i>0.6</i>	<i>4.0</i>
<b>Other tourism industries</b>	<b>30.2</b>	<b>31.5</b>	<b>32.0</b>	<b>30.4</b>	<b>29.7</b>	<b>31.3</b>	<b>31.2</b>	<b>31.4</b>	<b>29.1</b>	<b>31.0</b>	<b>30.9</b>
<i>Autres activités touristiques</i>	<i>2.0</i>	<i>4.3</i>	<i>1.6</i>	<i>-5.0</i>	<i>-2.3</i>	<i>5.4</i>	<i>-0.3</i>	<i>0.6</i>	<i>0.2</i>	<i>6.6</i>	<i>-0.4</i>
Recreation and entertainment	22.3	23.4	23.7	22.2	20.9	23.1	23.1	23.0	21.6	22.9	22.5
<i>Loisirs et spectacles</i>	<i>1.4</i>	<i>4.9</i>	<i>1.3</i>	<i>-6.3</i>	<i>-5.9</i>	<i>10.5</i>	<i>0.0</i>	<i>-0.4</i>	<i>-3.0</i>	<i>5.9</i>	<i>-1.6</i>
Travel agencies	7.9	8.1	8.3	8.2	8.8	8.2	8.1	8.4	7.5	8.1	8.4
<i>Agences de voyages</i>	<i>3.9</i>	<i>2.5</i>	<i>2.5</i>	<i>-1.2</i>	<i>7.3</i>	<i>-6.8</i>	<i>-1.2</i>	<i>3.7</i>	<i>10.7</i>	<i>8.7</i>	<i>3.1</i>
<b>Total employment, business sector</b>	<b>9,351.5</b>	<b>9,538.4</b>	<b>9,607.0</b>	<b>9,600.9</b>	<b>9,509.5</b>	<b>9,524.7</b>	<b>9,523.7</b>	<b>9,531.0</b>	<b>9,146.5</b>	<b>9,524.5</b>	<b>9,522.2</b>
<i>Total de l'emploi, secteur des entreprises</i>	<i>1.3</i>	<i>2.0</i>	<i>0.7</i>	<i>-0.1</i>	<i>-1.0</i>	<i>0.2</i>	<i>-0.0</i>	<i>0.1</i>	<i>1.6</i>	<i>4.1</i>	<i>-0.0</i>



**Table 23. Employment Generated by Tourism****Tableau 23. Emploi généré par le tourisme**

Not seasonally adjusted, thousands of employed persons and percentage change, preceding year

Données non désaisonnalisées, milliers de personnes occupées et variation en pourcentage, année précédente

	Quarter / Trimestre								Year / Année		
	92 I	92 II	92 III	92 IV	93 I	93 II	93 III	93 IV	1991	1992	1993
<b>Total tourism industries</b>	<b>339.0</b>	<b>363.8</b>	<b>368.4</b>	<b>352.1</b>	<b>344.6</b>	<b>369.7</b>	<b>376.0</b>	<b>357.4</b>	<b>351.0</b>	<b>355.8</b>	<b>361.9</b>
<i>Total des branches touristiques</i>	<i>-0.8</i>	<i>2.9</i>	<i>2.2</i>	<i>1.2</i>	<i>1.7</i>	<i>1.6</i>	<i>2.1</i>	<i>1.5</i>	<i>-5.9</i>	<i>1.4</i>	<i>1.7</i>
<b>Transportation</b>	<b>79.8</b>	<b>79.8</b>	<b>77.1</b>	<b>81.9</b>	<b>79.5</b>	<b>81.6</b>	<b>77.3</b>	<b>78.5</b>	<b>79.4</b>	<b>79.7</b>	<b>79.2</b>
<i>Transport</i>	<i>1.9</i>	<i>-0.2</i>	<i>-2.0</i>	<i>1.6</i>	<i>-0.4</i>	<i>2.3</i>	<i>0.3</i>	<i>-4.2</i>	<i>-2.8</i>	<i>0.3</i>	<i>-0.5</i>
Air transportation	33.5	35.3	35.6	35.0	35.0	34.8	34.3	33.9	35.9	34.9	34.5
<i>Transport aérien</i>	<i>-8.0</i>	<i>-3.3</i>	<i>-1.9</i>	<i>1.4</i>	<i>4.5</i>	<i>-1.4</i>	<i>-3.7</i>	<i>-3.1</i>	<i>-2.5</i>	<i>-3.0</i>	<i>-1.0</i>
Railway transportation	5.5	5.6	5.7	5.4	5.2	5.4	5.4	5.3	5.7	5.6	5.3
<i>Transport ferroviaire</i>	<i>-1.8</i>	<i>-3.4</i>	<i>-3.4</i>	<i>-3.6</i>	<i>-5.5</i>	<i>-3.6</i>	<i>-5.3</i>	<i>-1.9</i>	<i>-0.9</i>	<i>-3.1</i>	<i>-4.1</i>
Water transportation	1.9	2.7	3.0	2.5	2.1	2.6	2.8	2.4	2.6	2.5	2.5
<i>Transport par eau</i>	<i>-9.5</i>	<i>3.8</i>	<i>0.0</i>	<i>0.0</i>	<i>10.5</i>	<i>-3.7</i>	<i>-6.7</i>	<i>-4.0</i>	<i>0.0</i>	<i>-1.0</i>	<i>-2.0</i>
Bus transportation	12.7	12.8	10.7	13.1	13.0	12.6	10.7	12.1	11.1	12.3	12.1
<i>Transport par autobus</i>	<i>15.5</i>	<i>14.3</i>	<i>4.9</i>	<i>10.1</i>	<i>2.4</i>	<i>-1.6</i>	<i>0.0</i>	<i>-7.6</i>	<i>-2.0</i>	<i>11.3</i>	<i>-1.8</i>
Taxicabs	14.3	13.9	11.4	14.1	14.4	14.1	11.9	13.2	13.8	13.4	13.4
<i>Taxis</i>	<i>0.0</i>	<i>-2.8</i>	<i>-9.5</i>	<i>0.0</i>	<i>0.7</i>	<i>1.4</i>	<i>4.4</i>	<i>-6.4</i>	<i>-7.1</i>	<i>-2.9</i>	<i>-0.2</i>
Vehicle rental and leasing	11.9	9.5	10.7	11.8	9.8	12.1	12.2	11.6	10.3	11.0	11.4
<i>Location de véhicules</i>	<i>33.7</i>	<i>-1.0</i>	<i>0.0</i>	<i>-1.7</i>	<i>-17.6</i>	<i>27.4</i>	<i>14.0</i>	<i>-1.7</i>	<i>-0.2</i>	<i>6.6</i>	<i>4.1</i>
<b>Accommodation</b>	<b>114.6</b>	<b>129.4</b>	<b>134.5</b>	<b>120.6</b>	<b>114.1</b>	<b>126.1</b>	<b>132.3</b>	<b>123.0</b>	<b>122.2</b>	<b>124.8</b>	<b>123.9</b>
<i>Hébergement</i>	<i>-3.5</i>	<i>3.2</i>	<i>6.4</i>	<i>2.1</i>	<i>-0.4</i>	<i>-2.6</i>	<i>-1.6</i>	<i>2.0</i>	<i>-6.8</i>	<i>2.1</i>	<i>-0.7</i>
<b>Food and beverage services</b>	<b>116.8</b>	<b>124.8</b>	<b>125.9</b>	<b>121.9</b>	<b>123.2</b>	<b>132.6</b>	<b>134.9</b>	<b>128.2</b>	<b>120.8</b>	<b>122.4</b>	<b>129.7</b>
<i>Restauration</i>	<i>1.0</i>	<i>4.3</i>	<i>0.1</i>	<i>-0.2</i>	<i>5.5</i>	<i>6.3</i>	<i>7.1</i>	<i>5.2</i>	<i>-5.9</i>	<i>1.3</i>	<i>6.0</i>
<b>Other tourism industries</b>	<b>27.8</b>	<b>29.8</b>	<b>30.9</b>	<b>27.7</b>	<b>27.8</b>	<b>29.4</b>	<b>31.5</b>	<b>27.7</b>	<b>28.7</b>	<b>29.1</b>	<b>29.1</b>
<i>Autres activités touristiques</i>	<i>-4.8</i>	<i>4.2</i>	<i>4.4</i>	<i>1.8</i>	<i>0.0</i>	<i>-1.3</i>	<i>1.9</i>	<i>0.0</i>	<i>-9.9</i>	<i>1.4</i>	<i>0.2</i>
Recreation and entertainment	21.4	23.0	24.4	20.4	20.8	22.1	23.5	20.1	22.1	22.3	21.6
<i>Loisirs et spectacles</i>	<i>-7.4</i>	<i>3.6</i>	<i>7.0</i>	<i>0.5</i>	<i>-2.8</i>	<i>-3.9</i>	<i>-3.7</i>	<i>-1.5</i>	<i>-9.4</i>	<i>0.9</i>	<i>-3.0</i>
Travel agencies	6.4	6.8	6.5	7.3	7.0	7.3	8.0	7.6	6.6	6.8	7.5
<i>Agences de voyages</i>	<i>4.9</i>	<i>6.2</i>	<i>-4.4</i>	<i>5.8</i>	<i>9.4</i>	<i>7.4</i>	<i>23.1</i>	<i>4.1</i>	<i>-11.5</i>	<i>3.1</i>	<i>10.7</i>
<b>Total employment, business sector</b>	<b>8,787.1</b>	<b>9,083.5</b>	<b>9,112.7</b>	<b>9,031.6</b>	<b>8,858.2</b>	<b>9,196.9</b>	<b>9,274.2</b>	<b>9,256.6</b>	<b>9,113.8</b>	<b>9,003.7</b>	<b>9,146.5</b>
<i>Total de l'emploi, secteur des entreprises</i>	<i>-2.3</i>	<i>-1.1</i>	<i>-1.0</i>	<i>-0.4</i>	<i>0.8</i>	<i>1.2</i>	<i>1.8</i>	<i>2.5</i>	<i>-3.0</i>	<i>-1.2</i>	<i>1.6</i>

**Table 23. Employment Generated by Tourism**  
**Tableau 23. Emploi généré par le tourisme**

Not seasonally adjusted, thousands of employed persons and percentage change, preceding year

Données non désaisonnalisées, milliers de personnes occupées et variation en pourcentage, année précédente

	Quarter / Trimestre								Year / Année		
	94 I	94 II	94 III	94 IV	95 I	95 II	95 III	95 IV	1993	1994	1995
<b>Total tourism industries</b>	<b>344.6</b>	<b>377.2</b>	<b>396.8</b>	<b>369.0</b>	<b>350.9</b>	<b>383.5</b>	<b>399.1</b>	<b>379.1</b>	<b>361.9</b>	<b>371.9</b>	<b>378.2</b>
<i>Total des branches touristiques</i>	<i>0.0</i>	<i>2.0</i>	<i>5.5</i>	<i>3.2</i>	<i>1.8</i>	<i>1.7</i>	<i>0.6</i>	<i>2.7</i>	<i>1.7</i>	<i>2.8</i>	<i>1.7</i>
<b>Transportation</b>	<b>76.5</b>	<b>81.9</b>	<b>80.9</b>	<b>81.4</b>	<b>78.2</b>	<b>82.4</b>	<b>78.0</b>	<b>82.6</b>	<b>79.2</b>	<b>80.2</b>	<b>80.3</b>
<i>Transport</i>	<i>-3.8</i>	<i>0.4</i>	<i>4.7</i>	<i>3.7</i>	<i>2.2</i>	<i>0.6</i>	<i>-3.6</i>	<i>1.5</i>	<i>-0.5</i>	<i>1.2</i>	<i>0.2</i>
Air transportation	33.1	35.5	37.4	37.1	35.6	36.3	35.8	37.1	34.5	35.8	36.2
<i>Transport aérien</i>	<i>-5.4</i>	<i>2.0</i>	<i>9.0</i>	<i>9.4</i>	<i>7.6</i>	<i>2.3</i>	<i>-4.3</i>	<i>0.0</i>	<i>-1.0</i>	<i>3.7</i>	<i>1.2</i>
Railway transportation	5.0	5.2	5.3	5.1	4.8	5.0	5.2	4.9	5.3	5.2	5.0
<i>Transport ferroviaire</i>	<i>-3.8</i>	<i>-3.7</i>	<i>-1.9</i>	<i>-3.8</i>	<i>-4.0</i>	<i>-3.8</i>	<i>-1.9</i>	<i>-3.9</i>	<i>-4.1</i>	<i>-3.3</i>	<i>-3.4</i>
Water transportation	2.1	2.4	2.8	2.5	2.0	2.4	2.7	2.5	2.5	2.5	2.4
<i>Transport par eau</i>	<i>0.0</i>	<i>-7.7</i>	<i>0.0</i>	<i>4.2</i>	<i>-4.8</i>	<i>0.0</i>	<i>-3.6</i>	<i>0.0</i>	<i>-2.0</i>	<i>-1.0</i>	<i>-2.0</i>
Bus transportation	12.3	13.2	11.1	12.5	12.4	12.9	10.9	13.7	12.1	12.3	12.5
<i>Transport par autobus</i>	<i>-5.4</i>	<i>4.8</i>	<i>3.7</i>	<i>3.3</i>	<i>0.8</i>	<i>-2.3</i>	<i>-1.8</i>	<i>9.6</i>	<i>-1.8</i>	<i>1.4</i>	<i>1.6</i>
Taxicabs	13.0	13.5	11.0	12.1	11.7	11.9	10.0	12.5	13.4	12.4	11.5
<i>Taxis</i>	<i>-9.7</i>	<i>-4.3</i>	<i>-7.6</i>	<i>-8.3</i>	<i>-10.0</i>	<i>-11.9</i>	<i>-9.1</i>	<i>3.3</i>	<i>-0.2</i>	<i>-7.5</i>	<i>-7.1</i>
Vehicle rental and leasing	11.0	12.1	13.3	12.1	11.7	13.9	13.4	11.9	11.4	12.1	12.7
<i>Location de véhicules</i>	<i>12.2</i>	<i>0.0</i>	<i>9.0</i>	<i>4.3</i>	<i>6.4</i>	<i>14.9</i>	<i>0.8</i>	<i>-1.7</i>	<i>4.1</i>	<i>6.1</i>	<i>4.9</i>
<b>Accommodation</b>	<b>116.4</b>	<b>132.5</b>	<b>144.6</b>	<b>127.1</b>	<b>116.5</b>	<b>131.9</b>	<b>144.8</b>	<b>131.3</b>	<b>123.9</b>	<b>130.2</b>	<b>131.1</b>
<i>Hébergement</i>	<i>2.0</i>	<i>5.1</i>	<i>9.3</i>	<i>3.3</i>	<i>0.1</i>	<i>-0.5</i>	<i>0.1</i>	<i>3.3</i>	<i>-0.7</i>	<i>5.1</i>	<i>0.7</i>
<b>Food and beverage services</b>	<b>123.3</b>	<b>130.4</b>	<b>136.6</b>	<b>131.9</b>	<b>128.1</b>	<b>137.2</b>	<b>142.4</b>	<b>135.6</b>	<b>129.7</b>	<b>130.6</b>	<b>135.8</b>
<i>Restauration</i>	<i>0.1</i>	<i>-1.7</i>	<i>1.3</i>	<i>2.9</i>	<i>3.9</i>	<i>5.2</i>	<i>4.2</i>	<i>2.8</i>	<i>6.0</i>	<i>0.6</i>	<i>4.0</i>
<b>Other tourism industries</b>	<b>28.4</b>	<b>32.4</b>	<b>34.7</b>	<b>28.6</b>	<b>28.1</b>	<b>32.0</b>	<b>33.9</b>	<b>29.6</b>	<b>29.1</b>	<b>31.0</b>	<b>30.9</b>
<i>Autres activités touristiques</i>	<i>2.2</i>	<i>10.2</i>	<i>10.2</i>	<i>3.2</i>	<i>-1.1</i>	<i>-1.2</i>	<i>-2.3</i>	<i>3.5</i>	<i>0.2</i>	<i>6.6</i>	<i>-0.4</i>
Recreation and entertainment	20.5	24.4	26.4	20.3	19.3	23.9	25.8	21.1	21.6	22.9	22.5
<i>Loisirs et spectacles</i>	<i>-1.4</i>	<i>10.4</i>	<i>12.3</i>	<i>1.0</i>	<i>-5.9</i>	<i>-2.0</i>	<i>-2.3</i>	<i>3.9</i>	<i>-3.0</i>	<i>5.9</i>	<i>-1.6</i>
Travel agencies	7.9	8.0	8.3	8.3	8.8	8.1	8.1	8.5	7.5	8.1	8.4
<i>Agences de voyages</i>	<i>12.9</i>	<i>9.6</i>	<i>3.8</i>	<i>9.2</i>	<i>11.4</i>	<i>1.3</i>	<i>-2.4</i>	<i>2.4</i>	<i>10.7</i>	<i>8.7</i>	<i>3.1</i>
<b>Total employment, business sector</b>	<b>9,127.9</b>	<b>9,616.7</b>	<b>9,729.7</b>	<b>9,623.5</b>	<b>9,280.4</b>	<b>9,604.9</b>	<b>9,649.2</b>	<b>9,554.4</b>	<b>9,146.5</b>	<b>9,524.5</b>	<b>9,522.2</b>
<i>Total de l'emploi, secteur des entreprises</i>	<i>3.0</i>	<i>4.6</i>	<i>4.9</i>	<i>4.0</i>	<i>1.7</i>	<i>-0.1</i>	<i>-0.8</i>	<i>-0.7</i>	<i>1.6</i>	<i>4.1</i>	<i>-0.0</i>

**Section F**

**Analytical Tables**

**Supply of Tourism Commodities**

**Section F**

**Tableaux analytiques**

**Offre de biens et services  
touristiques**



## Supply - Offre Total tourism commodities - Total, biens et services touristiques

Data, seasonally adjusted  
Données désaisonnalisées

	I	II	III	IV	Ann.
1986	13,416	13,196	13,545	13,753	53,910
1987	14,231	14,708	15,388	15,566	59,893
1988	15,929	16,258	16,503	16,825	65,515
1989	17,727	18,409	18,735	18,943	73,814
1990	19,517	19,209	19,304	19,384	77,414
1991	19,328	18,915	18,832	19,181	76,256
1992	19,211	19,376	19,296	19,659	77,542
1993	19,784	20,087	20,132	20,521	80,524
1994	20,826	21,393	21,958	22,064	86,241
1995	22,157	22,950	23,296	23,172	91,575

Data, not seasonally adjusted  
Données non désaisonnalisées

	I	II	III	IV	Ann.
1986	11,834	13,471	15,547	13,058	53,910
1987	12,529	15,002	17,564	14,798	59,893
1988	14,062	16,622	18,822	16,009	65,515
1989	15,657	18,811	21,286	18,060	73,814
1990	17,279	19,624	21,964	18,547	77,414
1991	17,128	19,326	21,411	18,391	76,256
1992	16,976	19,769	21,958	18,839	77,542
1993	17,411	20,505	22,997	19,611	80,524
1994	18,260	21,825	25,158	20,998	86,241
1995	19,369	23,400	26,809	21,997	91,575

Seasonal factor  
Facteur saisonnier

	I	II	III	IV	Ann.
1986	88.2	102.1	114.8	94.9	100.0
1987	88.0	102.0	114.1	95.1	100.0
1988	88.3	102.2	114.1	95.2	100.0
1989	88.3	102.2	113.6	95.3	100.0
1990	88.5	102.2	113.8	95.7	100.0
1991	88.6	102.2	113.7	95.9	100.0
1992	88.4	102.0	113.8	95.8	100.0
1993	88.0	102.1	114.2	95.6	100.0
1994	87.7	102.0	114.6	95.2	100.0
1995	87.4	102.0	115.1	94.9	100.0

Percent change, seasonally adjusted  
Variation en pourcentage, désaisonnalisées

	I	II	III	IV	Ann.
1986	..	-1.6	2.6	1.5	..
1987	3.5	3.4	4.6	1.2	11.1
1988	2.3	2.1	1.5	2.0	9.4
1989	5.4	3.8	1.8	1.1	12.7
1990	3.0	-1.6	0.5	0.4	4.9
1991	-0.3	-2.1	-0.4	1.9	-1.5
1992	0.2	0.9	-0.4	1.9	1.7
1993	0.6	1.5	0.2	1.9	3.8
1994	1.5	2.7	2.6	0.5	7.1
1995	0.4	3.6	1.5	-0.5	6.2

Percent change, not seasonally adjusted  
Variation en pourcentage, non désaisonnalisées

	I	II	III	IV	Ann.
1986	..	..	..	..	..
1987	5.9	11.4	13.0	13.3	11.1
1988	12.2	10.8	7.2	8.2	9.4
1989	11.3	13.2	13.1	12.8	12.7
1990	10.4	4.3	3.2	2.7	4.9
1991	-0.9	-1.5	-2.5	-0.8	-1.5
1992	-0.9	2.3	2.6	2.4	1.7
1993	2.6	3.7	4.7	4.1	3.8
1994	4.9	6.4	9.4	7.1	7.1
1995	6.1	7.2	6.6	4.8	6.2

First difference, seasonally adjusted  
Première différence, désaisonnalisées

	I	II	III	IV	Ann.
1986	..	-220	349	208	..
1987	478	477	680	178	5,983
1988	363	329	245	322	5,622
1989	902	682	326	208	8,299
1990	574	-308	95	80	3,600
1991	-56	-413	-83	349	-1,158
1992	30	165	-80	363	1,286
1993	125	303	45	389	2,982
1994	305	567	565	106	5,717
1995	93	793	346	-124	5,334

Percent change, preceding period  
Variation en pourcentage, période précédente  
Seasonally adjusted - Désaisonnalisées

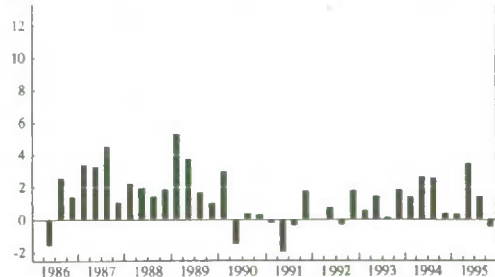

Percent change, preceding year  
Variation en pourcentage, année précédente  
Not seasonally adjusted - Non désaisonnalisées

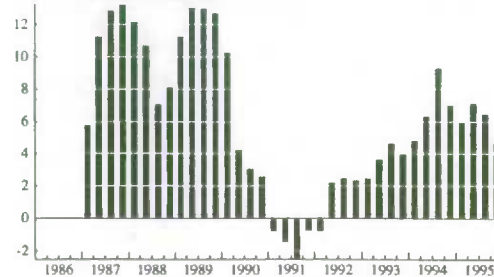

Seasonally adjusted data versus unadjusted data  
Données désaisonnalisées versus données non désaisonnalisées

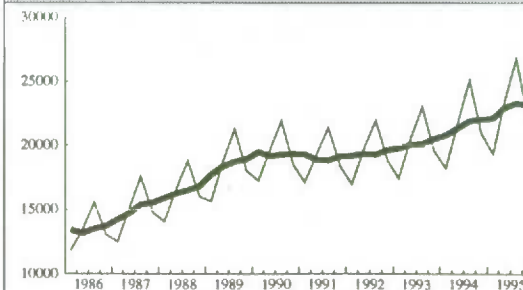

## Supply - Offre Transportation - Transport

**Data, seasonally adjusted**  
**Données désaisonnalisées**

	I	II	III	IV	Ann.
1986	6,711	6,437	6,532	6,645	26,325
1987	6,878	7,149	7,406	7,399	28,832
1988	7,653	7,736	7,889	8,095	31,373
1989	8,232	8,513	8,651	8,731	34,127
1990	9,163	9,068	9,077	9,350	36,658
1991	9,069	8,934	8,906	9,005	35,914
1992	8,900	8,938	9,022	9,108	35,968
1993	9,086	9,171	9,151	9,298	36,706
1994	9,328	9,648	9,881	9,902	38,759
1995	10,064	10,230	10,300	10,103	40,697

**Data, not seasonally adjusted**  
**Données non désaisonnalisées**

	I	II	III	IV	Ann.
1986	6,014	6,581	7,257	6,473	26,325
1987	6,139	7,294	8,180	7,219	28,832
1988	6,839	7,909	8,724	7,901	31,373
1989	7,351	8,680	9,542	8,554	34,127
1990	8,193	9,254	10,014	9,197	36,658
1991	8,115	9,114	9,829	8,856	35,914
1992	7,944	9,113	9,979	8,932	35,968
1993	8,098	9,374	10,153	9,081	36,706
1994	8,294	9,874	10,990	9,601	38,759
1995	8,948	10,478	11,523	9,748	40,697

**Seasonal factor**  
**Facteur saisonnier**

	I	II	III	IV	Ann.
1986	89.6	102.2	111.1	97.4	100.0
1987	89.3	102.0	110.5	97.6	100.0
1988	89.4	102.2	110.6	97.6	100.0
1989	89.3	102.0	110.3	98.0	100.0
1990	89.4	102.1	110.3	98.4	100.0
1991	89.5	102.0	110.4	98.3	100.0
1992	89.3	102.0	110.6	98.1	100.0
1993	89.1	102.2	110.9	97.7	100.0
1994	88.9	102.3	111.2	97.0	100.0
1995	88.9	102.4	111.9	96.5	100.0

**Percent change, seasonally adjusted**  
**Variation en pourcentage, désaisonnalisées**

	I	II	III	IV	Ann.
1986	..	-4.1	1.5	1.7	..
1987	3.5	3.9	3.6	-0.1	9.5
1988	3.4	1.1	2.0	2.6	8.8
1989	1.7	3.4	1.6	0.9	8.8
1990	4.9	-1.0	0.1	3.0	7.4
1991	-3.0	-1.5	-0.3	1.1	-2.0
1992	-1.2	0.4	0.9	1.0	0.2
1993	-0.2	0.9	-0.2	1.6	2.1
1994	0.3	3.4	2.4	0.2	5.6
1995	1.6	1.6	0.7	-1.9	5.0

**Percent change, not seasonally adjusted**  
**Variation en pourcentage, non désaisonnalisées**

	I	II	III	IV	Ann.
1986	..	..	..	..	..
1987	2.1	10.8	12.7	11.5	9.5
1988	11.4	8.4	6.7	9.4	8.8
1989	7.5	9.7	9.4	8.3	8.8
1990	11.5	6.6	4.9	7.5	7.4
1991	-1.0	-1.5	-1.8	-3.7	-2.0
1992	-2.1	-0.0	1.5	0.9	0.2
1993	1.9	2.9	1.7	1.7	2.1
1994	2.4	5.3	8.2	5.7	5.6
1995	7.9	6.1	4.8	1.5	5.0

**First difference, seasonally adjusted**  
**Première différence, désaisonnalisées**

	I	II	III	IV	Ann.
1986	..	-274	95	113	..
1987	233	271	257	-7	2,507
1988	254	83	153	206	2,541
1989	137	281	138	80	2,754
1990	432	-95	9	273	2,531
1991	-281	-135	-28	99	-744
1992	-105	38	84	86	54
1993	-22	85	-20	147	738
1994	30	320	233	21	2,053
1995	162	166	70	-197	1,938

**Percent change, preceding period**  
**Variation en pourcentage, période précédente**  
Seasonally adjusted - Désaisonnalisées

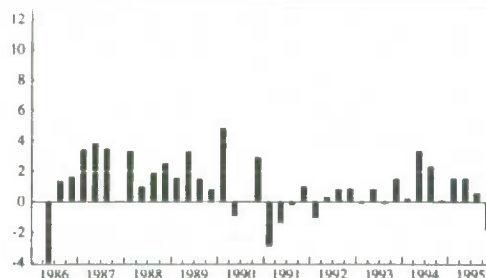

**Percent change, preceding year**  
**Variation en pourcentage, année précédente**  
Not seasonally adjusted - Non désaisonnalisées

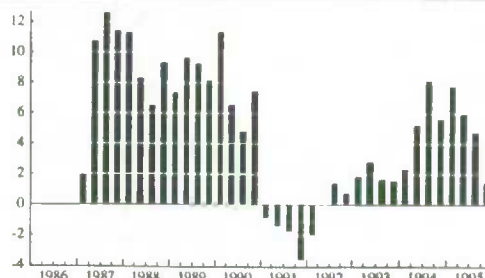

**Seasonally adjusted data versus unadjusted data**  
**Données désaisonnalisées versus données non désaisonnalisées**

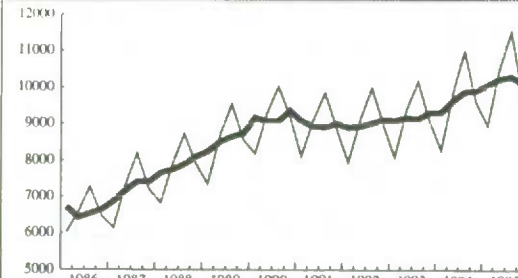

## Supply - Offre Passenger air transport - Transport aérien de passagers

Data, seasonally adjusted  
Données désaisonnalisées

	I	II	III	IV	Ann.
1986	1,286	1,306	1,350	1,340	5,282
1987	1,395	1,444	1,482	1,410	5,731
1988	1,597	1,587	1,641	1,741	6,566
1989	1,729	1,788	1,793	1,792	7,102
1990	1,926	1,927	1,927	1,949	7,729
1991	1,882	1,829	1,792	1,838	7,341
1992	1,821	1,832	1,867	1,827	7,347
1993	1,774	1,778	1,773	1,799	7,124
1994	1,854	1,889	1,956	2,022	7,721
1995	2,102	2,151	2,290	2,125	8,668

Data, not seasonally adjusted  
Données non désaisonnalisées

	I	II	III	IV	Ann.
1986	1,170	1,325	1,609	1,178	5,282
1987	1,269	1,461	1,760	1,241	5,731
1988	1,461	1,612	1,950	1,543	6,566
1989	1,584	1,806	2,118	1,594	7,102
1990	1,765	1,942	2,277	1,745	7,729
1991	1,730	1,839	2,123	1,649	7,341
1992	1,669	1,832	2,213	1,633	7,347
1993	1,626	1,777	2,115	1,606	7,124
1994	1,702	1,887	2,340	1,792	7,721
1995	1,925	2,140	2,734	1,869	8,668

Seasonal factor  
Facteur saisonnier

	I	II	III	IV	Ann.
1986	91.0	101.5	119.2	87.9	100.0
1987	91.0	101.2	118.8	88.0	100.0
1988	91.5	101.6	118.8	88.6	100.0
1989	91.6	101.0	118.1	89.0	100.0
1990	91.6	100.8	118.2	89.5	100.0
1991	91.9	100.5	118.5	89.7	100.0
1992	91.7	100.0	118.5	89.4	100.0
1993	91.7	99.9	119.3	89.3	100.0
1994	91.8	99.9	119.6	88.6	100.0
1995	91.6	99.5	119.4	88.0	100.0

Percent change, seasonally adjusted  
Variation en pourcentage, désaisonnalisées

	I	II	III	IV	Ann.
1986	..	1.6	3.4	-0.7	..
1987	4.1	3.5	2.6	-4.9	8.5
1988	13.3	-0.6	3.4	6.1	14.6
1989	-0.7	3.4	0.3	-0.1	8.2
1990	7.5	0.1	0.0	1.1	8.8
1991	-3.4	-2.8	-2.0	2.6	-5.0
1992	-0.9	0.6	1.9	-2.1	0.1
1993	-2.9	0.2	-0.3	1.5	-3.0
1994	3.1	1.9	3.5	3.4	8.4
1995	4.0	2.3	6.5	-7.2	12.3

Percent change, not seasonally adjusted  
Variation en pourcentage, non désaisonnalisées

	I	II	III	IV	Ann.
1986	..	..	..	..	..
1987	8.5	10.3	9.4	5.3	8.5
1988	15.1	10.3	10.8	24.3	14.6
1989	8.4	12.0	8.6	3.3	8.2
1990	11.4	7.5	7.5	9.5	8.8
1991	-2.0	-5.3	-6.8	-5.5	-5.0
1992	-3.5	-0.4	4.2	-1.0	0.1
1993	-2.6	-3.0	-4.4	-1.7	-3.0
1994	4.7	6.2	10.6	11.6	8.4
1995	13.1	13.4	16.8	4.3	12.3

First difference, seasonally adjusted  
Première différence, désaisonnalisées

	I	II	III	IV	Ann.
1986	..	20	44	-10	..
1987	55	49	38	-72	449
1988	187	-10	54	100	835
1989	-12	59	5	-1	536
1990	134	1	0	22	627
1991	-67	-53	-37	46	-388
1992	-17	11	35	-40	6
1993	-53	4	-5	26	-223
1994	55	35	67	66	597
1995	80	49	139	-165	947

Percent change, preceding period  
Variation en pourcentage, période précédente  
Seasonally adjusted - Désaisonnalisées

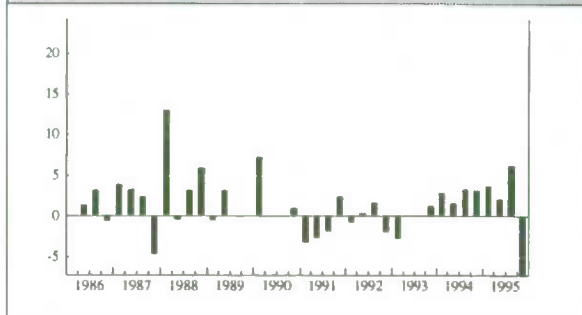

Percent change, preceding year  
Variation en pourcentage, année précédente  
Not seasonally adjusted - Non désaisonnalisées

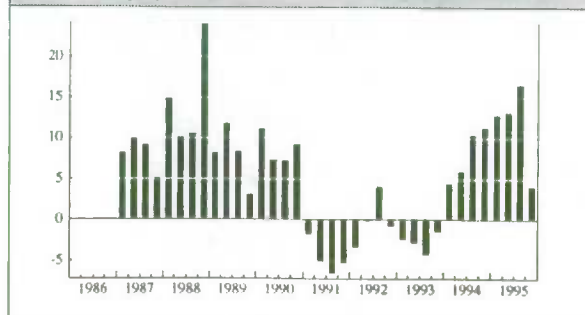

Seasonally adjusted data versus unadjusted data  
Données désaisonnalisées versus données non désaisonnalisées

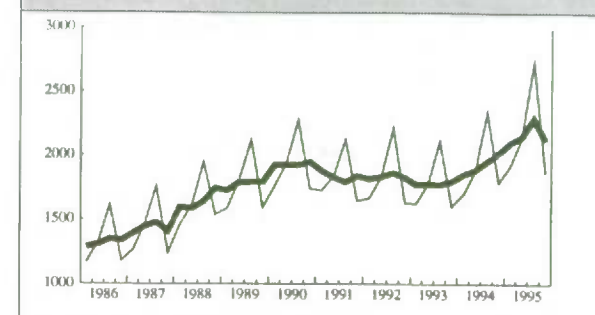



## Supply - Offre Accommodation - Hébergement

Data, seasonally adjusted  
Données désaisonnalisées

	I	II	III	IV	Ann.
1986	789	826	845	830	3,290
1987	861	903	925	950	3,639
1988	994	1,009	1,021	1,107	4,131
1989	1,115	1,118	1,168	1,185	4,586
1990	1,256	1,304	1,361	1,242	5,163
1991	1,303	1,292	1,257	1,247	5,099
1992	1,294	1,365	1,252	1,340	5,251
1993	1,353	1,392	1,369	1,419	5,533
1994	1,453	1,451	1,488	1,492	5,884
1995	1,529	1,544	1,568	1,556	6,197

Data, not seasonally adjusted  
Données non désaisonnalisées

	I	II	III	IV	Ann.
1986	563	780	1,302	645	3,290
1987	611	852	1,427	749	3,639
1988	707	959	1,585	880	4,131
1989	790	1,064	1,819	913	4,586
1990	874	1,241	2,113	935	5,163
1991	907	1,251	1,988	953	5,099
1992	902	1,326	1,992	1,031	5,251
1993	934	1,351	2,171	1,077	5,533
1994	1,001	1,405	2,366	1,112	5,884
1995	1,051	1,484	2,510	1,152	6,197

Seasonal factor  
Facteur saisonnier

	I	II	III	IV	Ann.
1986	71.4	94.4	154.1	77.7	100.0
1987	71.0	94.4	154.3	78.8	100.0
1988	71.1	95.0	155.2	79.5	100.0
1989	70.9	95.2	155.7	77.0	100.0
1990	69.6	95.2	155.3	75.3	100.0
1991	69.6	96.8	158.2	76.4	100.0
1992	69.7	97.1	159.1	76.9	100.0
1993	69.0	97.1	158.6	75.9	100.0
1994	68.9	96.8	159.0	74.5	100.0
1995	68.7	96.1	160.1	74.0	100.0

Percent change, seasonally adjusted  
Variation en pourcentage, désaisonnalisées

	I	II	III	IV	Ann.
1986	..	4.7	2.3	-1.8	..
1987	3.7	4.9	2.4	2.7	10.6
1988	4.6	1.5	1.2	8.4	13.5
1989	0.7	0.3	4.5	1.5	11.0
1990	6.0	3.8	4.4	-8.7	12.6
1991	4.9	-0.8	-2.7	-0.8	-1.2
1992	3.8	5.5	-8.3	7.0	3.0
1993	1.0	2.9	-1.7	3.7	5.4
1994	2.4	-0.1	2.5	0.3	6.3
1995	2.5	1.0	1.6	-0.8	5.3

Percent change, not seasonally adjusted  
Variation en pourcentage, non désaisonnalisées

	I	II	III	IV	Ann.
1986	..	..	..	..	..
1987	8.5	9.2	9.6	16.1	10.6
1988	15.7	12.6	11.1	17.5	13.5
1989	11.7	10.9	14.8	3.8	11.0
1990	10.6	16.6	16.2	2.4	12.6
1991	3.8	0.8	-5.9	1.9	-1.2
1992	-0.6	6.0	0.2	8.2	3.0
1993	3.5	1.9	9.0	4.5	5.4
1994	7.2	4.0	9.0	3.2	6.3
1995	5.0	5.6	6.1	3.6	5.3

First difference, seasonally adjusted  
Première différence, désaisonnalisées

	I	II	III	IV	Ann.
1986	..	37	19	-15	..
1987	31	42	22	25	349
1988	44	15	12	86	492
1989	8	3	50	17	455
1990	71	48	57	-119	577
1991	61	-11	-35	-10	-64
1992	47	71	-113	88	152
1993	13	39	-23	50	282
1994	34	-2	37	4	351
1995	37	15	24	-12	313

Percent change, preceding period  
Variation en pourcentage, période précédente  
Seasonally adjusted - Désaisonnalisées

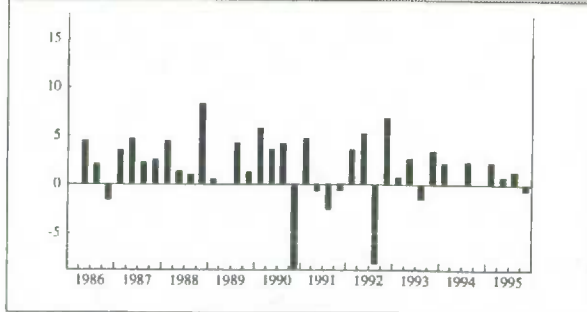

Percent change, preceding year  
Variation en pourcentage, année précédente  
Not seasonally adjusted - Non désaisonnalisées

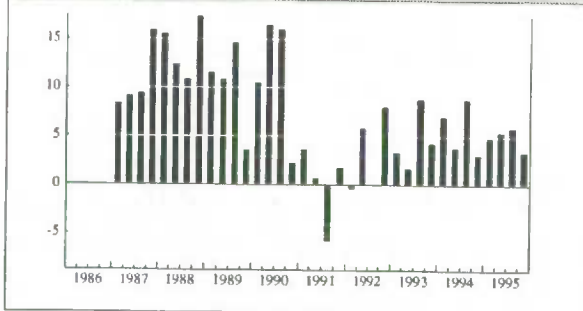

Seasonally adjusted data versus unadjusted data  
Données désaisonnalisées versus données non désaisonnalisées

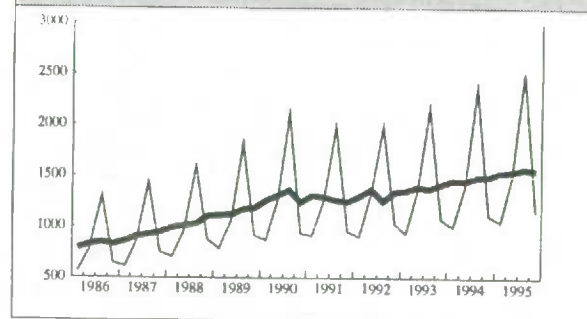

## Supply - Offre Hotels - Hôtels

**Data, seasonally adjusted**  
Données désaisonnalisées

	I	II	III	IV	Ann.
1986	544	566	582	574	2,266
1987	600	631	651	676	2,558
1988	706	717	727	809	2,959
1989	789	785	830	828	3,232
1990	856	907	977	820	3,560
1991	899	877	849	850	3,475
1992	906	905	799	952	3,562
1993	924	937	912	979	3,752
1994	993	994	1,017	993	3,997
1995	1,041	1,054	1,065	1,045	4,205

**Data, not seasonally adjusted**  
Données non désaisonnalisées

	I	II	III	IV	Ann.
1986	386	545	826	509	2,266
1987	425	607	926	600	2,558
1988	506	695	1,046	712	2,959
1989	571	762	1,196	703	3,232
1990	617	878	1,385	680	3,560
1991	665	882	1,212	716	3,475
1992	691	935	1,135	801	3,562
1993	708	963	1,273	808	3,752
1994	757	1,008	1,430	802	3,997
1995	795	1,065	1,515	830	4,205

**Seasonal factor**  
Facteur saisonnier

	I	II	III	IV	Ann.
1986	71.0	96.3	141.9	88.7	100.0
1987	70.8	96.2	142.2	88.8	100.0
1988	71.7	96.9	143.9	88.0	100.0
1989	72.4	97.1	144.1	84.9	100.0
1990	72.1	96.8	141.8	82.9	100.0
1991	74.0	100.6	142.8	84.2	100.0
1992	76.3	103.3	142.1	84.1	100.0
1993	76.6	102.8	139.6	82.5	100.0
1994	76.2	101.4	140.6	80.8	100.0
1995	76.4	101.0	142.3	79.4	100.0

**Percent change, seasonally adjusted**  
Variation en pourcentage, désaisonnalisées

	I	II	III	IV	Ann.
1986	..	4.0	2.8	-1.4	..
1987	4.5	5.2	3.2	3.8	12.9
1988	4.4	1.6	1.4	11.3	15.7
1989	-2.5	-0.5	5.7	-0.2	9.2
1990	3.4	6.0	7.7	-16.1	10.1
1991	9.6	-2.4	-3.2	0.1	-2.4
1992	6.6	-0.1	-11.7	19.1	2.5
1993	-2.9	1.4	-2.7	7.3	5.3
1994	1.4	0.1	2.3	-2.4	6.5
1995	4.8	1.2	1.0	-1.9	5.2

**Percent change, not seasonally adjusted**  
Variation en pourcentage, non désaisonnalisées

	I	II	III	IV	Ann.
1986	..	..	..	..	..
1987	10.1	11.4	12.1	17.9	12.9
1988	19.1	14.5	13.0	18.7	15.7
1989	12.8	9.6	14.3	-1.3	9.2
1990	8.1	15.2	15.8	-3.3	10.1
1991	7.8	0.5	-12.5	5.3	-2.4
1992	3.9	6.0	-6.4	11.9	2.5
1993	2.5	3.0	12.2	0.9	5.3
1994	6.9	4.7	12.3	-0.7	6.5
1995	5.0	5.7	5.9	3.5	5.2

**First difference, seasonally adjusted**  
Première différence, désaisonnalisées

	I	II	III	IV	Ann.
1986	..	22	16	-8	..
1987	26	31	20	25	292
1988	30	11	10	82	401
1989	-20	-4	45	-2	273
1990	28	51	70	-157	328
1991	79	-22	-28	1	-85
1992	56	-1	-106	153	87
1993	-28	13	-25	67	190
1994	14	1	23	-24	245
1995	48	13	11	-20	208

**Percent change, preceding period**  
Variation en pourcentage, période précédente  
Seasonally adjusted - Désaisonnalisées

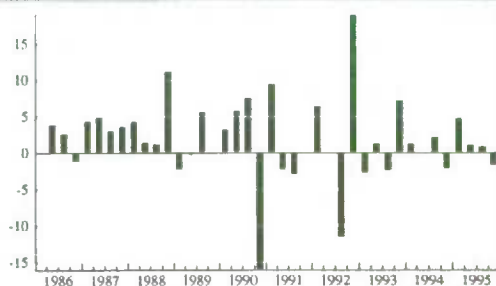

**Percent change, preceding year**  
Variation en pourcentage, année précédente  
Not seasonally adjusted - Non désaisonnalisées

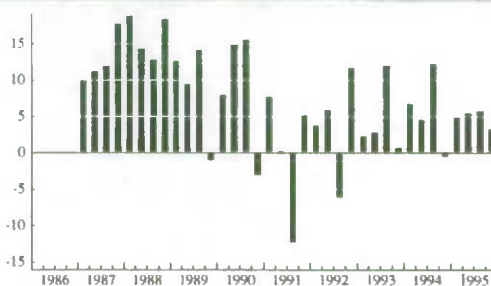

**Seasonally adjusted data versus unadjusted data**  
Données désaisonnalisées versus données non désaisonnalisées

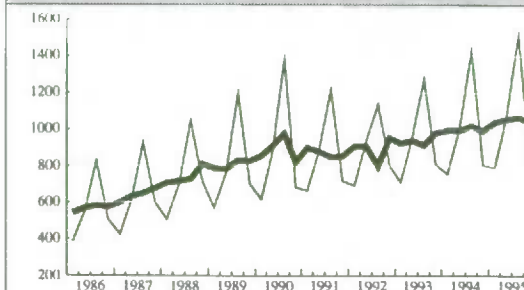

## Supply - Offre Food and beverage services - Restauration

Data, seasonally adjusted  
Données désaisonnalisées

	I	II	III	IV	Ann.
1986	4,543	4,655	4,846	4,790	18,834
1987	4,893	5,003	5,250	5,369	20,515
1988	5,401	5,505	5,606	5,694	22,206
1989	6,464	6,620	6,670	6,716	26,470
1990	6,762	6,612	6,614	6,479	26,467
1991	6,416	6,318	6,306	6,463	25,503
1992	6,569	6,581	6,566	6,701	26,417
1993	6,804	6,984	6,992	6,985	27,765
1994	7,117	7,272	7,452	7,554	29,395
1995	7,479	7,788	8,052	8,186	31,505

Data, not seasonally adjusted  
Données non désaisonnalisées

	I	II	III	IV	Ann.
1986	3,952	4,797	5,520	4,565	18,834
1987	4,263	5,164	5,961	5,127	20,515
1988	4,733	5,700	6,329	5,444	22,206
1989	5,703	6,854	7,470	6,443	26,470
1990	5,990	6,840	7,391	6,246	26,467
1991	5,682	6,523	7,038	6,260	25,503
1992	5,795	6,776	7,336	6,510	26,417
1993	5,964	7,171	7,831	6,799	27,765
1994	6,201	7,441	8,387	7,366	29,395
1995	6,476	7,950	9,084	7,995	31,505

Seasonal factor  
Facteur saisonnier

	I	II	III	IV	Ann.
1986	87.0	103.1	113.9	95.3	100.0
1987	87.1	103.2	113.5	95.5	100.0
1988	87.6	103.5	112.9	95.6	100.0
1989	88.2	103.5	112.0	95.9	100.0
1990	88.6	103.4	111.7	96.4	100.0
1991	88.6	103.2	111.6	96.9	100.0
1992	88.2	103.0	111.7	97.1	100.0
1993	87.7	102.7	112.0	97.3	100.0
1994	87.1	102.3	112.5	97.5	100.0
1995	86.6	102.1	112.8	97.7	100.0

Percent change, seasonally adjusted  
Variation en pourcentage, désaisonnalisées

	I	II	III	IV	Ann.
1986	..	2.5	4.1	-1.2	..
1987	2.2	2.2	4.9	2.3	8.9
1988	0.6	1.9	1.8	1.6	8.2
1989	13.5	2.4	0.8	0.7	19.2
1990	0.7	-2.2	0.0	-2.0	-0.0
1991	-1.0	-1.5	-0.2	2.5	-3.6
1992	1.6	0.2	-0.2	2.1	3.6
1993	1.5	2.6	0.1	-0.1	5.1
1994	1.9	2.2	2.5	1.4	5.9
1995	-1.0	4.1	3.4	1.7	7.2

Percent change, not seasonally adjusted  
Variation en pourcentage, non désaisonnalisées

	I	II	III	IV	Ann.
1986	..	..	..	..	..
1987	7.9	7.7	8.0	12.3	8.9
1988	11.0	10.4	6.2	6.2	8.2
1989	20.5	20.2	18.0	18.4	19.2
1990	5.0	-0.2	-1.1	-3.1	-0.0
1991	-5.1	-4.6	-4.8	0.2	-3.6
1992	2.0	3.9	4.2	4.0	3.6
1993	2.9	5.8	6.7	4.4	5.1
1994	4.0	3.8	7.1	8.3	5.9
1995	4.4	6.8	8.3	8.5	7.2

First difference, seasonally adjusted  
Première différence, désaisonnalisées

	I	II	III	IV	Ann.
1986	..	112	191	-56	..
1987	103	110	247	119	1,681
1988	32	104	101	88	1,691
1989	770	156	50	46	4,264
1990	46	-150	2	-135	-3
1991	-63	-98	-12	157	-964
1992	106	12	-15	135	914
1993	103	180	8	-7	1,348
1994	132	155	180	102	1,630
1995	-75	309	264	134	2,110

Percent change, preceding period  
Variation en pourcentage, période précédente  
Seasonally adjusted - Désaisonnalisées

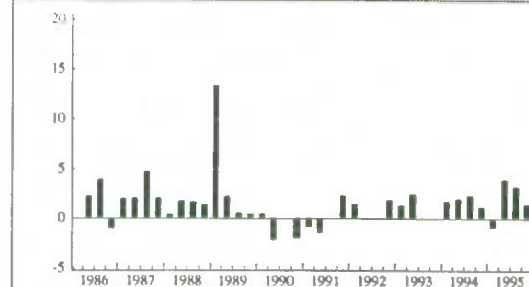

Percent change, preceding year  
Variation en pourcentage, année précédente  
Not seasonally adjusted - Non désaisonnalisées

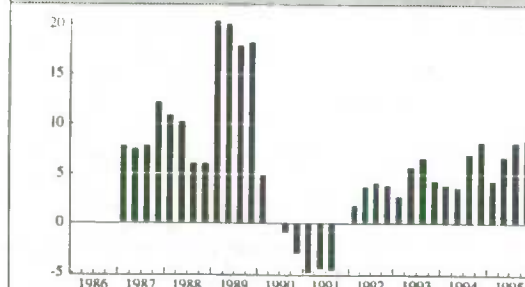

Seasonally adjusted data versus unadjusted data  
Données désaisonnalisées versus données non désaisonnalisées

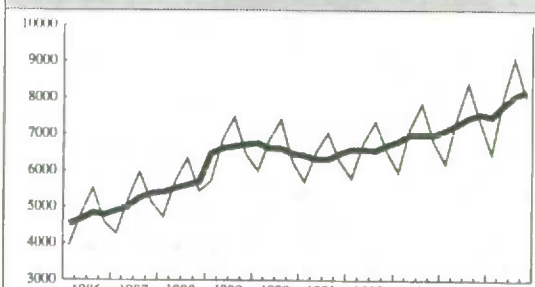



## Supply - Offre Meals, from food and beverage services - Repas, services de restauration

Data, seasonally adjusted  
Données désaisonnalisées

	I	II	III	IV	Ann.
1986	2,873	2,939	3,051	3,027	11,890
1987	3,080	3,157	3,329	3,420	12,986
1988	3,467	3,560	3,642	3,696	14,365
1989	4,275	4,372	4,417	4,455	17,519
1990	4,486	4,396	4,417	4,319	17,618
1991	4,244	4,211	4,224	4,330	17,009
1992	4,410	4,405	4,409	4,503	17,727
1993	4,568	4,693	4,702	4,675	18,638
1994	4,780	4,883	4,998	5,079	19,740
1995	5,039	5,274	5,474	5,625	21,412

Data, not seasonally adjusted  
Données non désaisonnalisées

	I	II	III	IV	Ann.
1986	2,539	3,068	3,385	2,898	11,890
1987	2,727	3,300	3,682	3,277	12,986
1988	3,083	3,726	4,010	3,546	14,365
1989	3,819	4,571	4,840	4,289	17,519
1990	4,022	4,585	4,829	4,182	17,618
1991	3,804	4,380	4,609	4,216	17,009
1992	3,939	4,570	4,814	4,404	17,727
1993	4,051	4,854	5,146	4,587	18,638
1994	4,215	5,033	5,492	5,000	19,740
1995	4,418	5,420	6,027	5,547	21,412

Seasonal factor  
Facteur saisonnier

	I	II	III	IV	Ann.
1986	88.4	104.4	110.9	95.7	100.0
1987	88.5	104.5	110.6	95.8	100.0
1988	88.9	104.7	110.1	95.9	100.0
1989	89.3	104.6	109.6	96.3	100.0
1990	89.7	104.3	109.3	96.8	100.0
1991	89.6	104.0	109.1	97.4	100.0
1992	89.3	103.7	109.2	97.8	100.0
1993	88.7	103.4	109.4	98.1	100.0
1994	88.2	103.1	109.9	98.4	100.0
1995	87.7	102.8	110.1	98.6	100.0

Percent change, seasonally adjusted  
Variation en pourcentage, désaisonnalisées

	I	II	III	IV	Ann.
1986	..	2.3	3.8	-0.8	..
1987	1.8	2.5	5.4	2.7	9.2
1988	1.4	2.7	2.3	1.5	10.6
1989	15.7	2.3	1.0	0.9	22.0
1990	0.7	-2.0	0.5	-2.2	0.6
1991	-1.7	-0.8	0.3	2.5	-3.5
1992	1.8	-0.1	0.1	2.1	4.2
1993	1.4	2.7	0.2	-0.6	5.1
1994	2.2	2.2	2.4	1.6	5.9
1995	-0.8	4.7	3.8	2.8	8.5

Percent change, not seasonally adjusted  
Variation en pourcentage, non désaisonnalisées

	I	II	III	IV	Ann.
1986	..	..	..	..	..
1987	7.4	7.6	8.8	13.1	9.2
1988	13.1	12.9	8.9	8.2	10.6
1989	23.9	22.7	20.7	21.0	22.0
1990	5.3	0.3	-0.2	-2.5	0.6
1991	-5.4	-4.5	-4.6	0.8	-3.5
1992	3.5	4.3	4.4	4.5	4.2
1993	2.8	6.2	6.9	4.2	5.1
1994	4.0	3.7	6.7	9.0	5.9
1995	4.8	7.7	9.7	10.9	8.5

First difference, seasonally adjusted  
Première différence, désaisonnalisées

	I	II	III	IV	Ann.
1986	..	66	112	-24	..
1987	53	77	172	91	1,096
1988	47	93	82	54	1,379
1989	579	97	45	38	3,154
1990	31	-90	21	-98	99
1991	-75	-33	13	106	-609
1992	80	-5	4	94	718
1993	65	125	9	-27	911
1994	105	103	115	81	1,102
1995	-40	235	200	151	1,672

Percent change, preceding period  
Variation en pourcentage, période précédente  
Seasonally adjusted - Désaisonnalisées

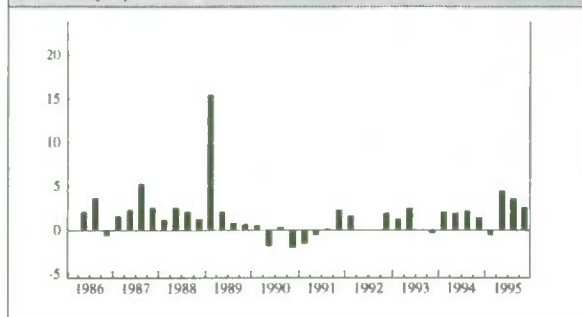

Percent change, preceding year  
Variation en pourcentage, année précédente  
Not seasonally adjusted - Non désaisonnalisées

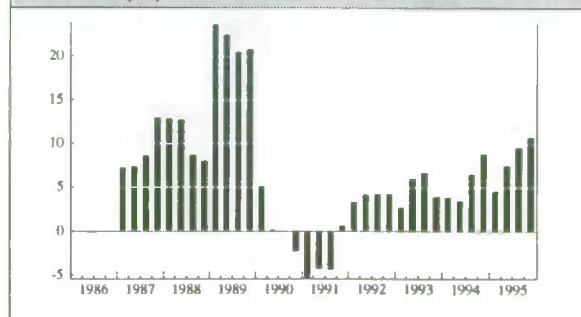

Seasonally adjusted data versus unadjusted data  
Données désaisonnalisées versus données non désaisonnalisées

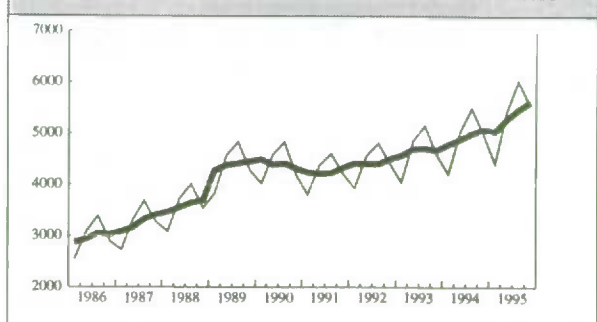

## Supply - Offre

### Other tourism commodities - Autres biens et services touristiques

Data, seasonally adjusted  
Données désaisonnalisées

	I	II	III	IV	Ann.
1986	1,373	1,278	1,322	1,488	5,461
1987	1,599	1,653	1,807	1,848	6,907
1988	1,881	2,008	1,987	1,929	7,805
1989	1,916	2,158	2,246	2,311	8,631
1990	2,336	2,225	2,252	2,313	9,126
1991	2,540	2,371	2,363	2,466	9,740
1992	2,448	2,492	2,456	2,510	9,906
1993	2,541	2,540	2,620	2,819	10,520
1994	2,928	3,022	3,137	3,116	12,203
1995	3,085	3,388	3,376	3,327	13,176

Data, not seasonally adjusted  
Données non désaisonnalisées

	I	II	III	IV	Ann.
1986	1,305	1,313	1,468	1,375	5,461
1987	1,516	1,692	1,996	1,703	6,907
1988	1,783	2,054	2,184	1,784	7,805
1989	1,813	2,213	2,455	2,150	8,631
1990	2,222	2,289	2,446	2,169	9,126
1991	2,424	2,438	2,556	2,322	9,740
1992	2,335	2,554	2,651	2,366	9,906
1993	2,415	2,609	2,842	2,654	10,520
1994	2,764	3,105	3,415	2,919	12,203
1995	2,894	3,488	3,692	3,102	13,176

Seasonal factor  
Facteur saisonnier

	I	II	III	IV	Ann.
1986	95.0	102.7	111.0	92.4	100.0
1987	94.8	102.4	110.5	92.2	100.0
1988	94.8	102.3	109.9	92.5	100.0
1989	94.6	102.5	109.3	93.0	100.0
1990	95.1	102.9	108.6	93.8	100.0
1991	95.4	102.8	108.2	94.2	100.0
1992	95.4	102.5	107.9	94.3	100.0
1993	95.0	102.7	108.5	94.1	100.0
1994	94.4	102.7	108.9	93.7	100.0
1995	93.8	103.0	109.4	93.2	100.0

Percent change, seasonally adjusted  
Variation en pourcentage, désaisonnalisées

	I	II	III	IV	Ann.
1986	..	-6.9	3.4	12.6	..
1987	7.5	3.4	9.3	2.3	26.5
1988	1.8	6.8	-1.0	-2.9	13.0
1989	-0.7	12.6	4.1	2.9	10.6
1990	1.1	-4.8	1.2	2.7	5.7
1991	9.8	-6.7	-0.3	4.4	6.7
1992	-0.7	1.8	-1.4	2.2	1.7
1993	1.2	-0.0	3.1	7.6	6.2
1994	3.9	3.2	3.8	-0.7	16.0
1995	-1.0	9.8	-0.4	-1.5	8.0

Percent change, not seasonally adjusted  
Variation en pourcentage, non désaisonnalisées

	I	II	III	IV	Ann.
1986	..	..	..	..	..
1987	16.2	28.9	36.0	23.9	26.5
1988	17.6	21.4	9.4	4.8	13.0
1989	1.7	7.7	12.4	20.5	10.6
1990	22.6	3.4	-0.4	0.9	5.7
1991	9.1	6.5	4.5	7.1	6.7
1992	-3.7	4.8	3.7	1.9	1.7
1993	3.4	2.2	7.2	12.2	6.2
1994	14.5	19.0	20.2	10.0	16.0
1995	4.7	12.3	8.1	6.3	8.0

First difference, seasonally adjusted  
Première différence, désaisonnalisées

	I	II	III	IV	Ann.
1986	..	-95	44	166	..
1987	111	54	154	41	1,446
1988	33	127	-21	-58	898
1989	-13	242	88	65	826
1990	25	-111	27	61	495
1991	227	-169	-8	103	614
1992	-18	44	-36	54	166
1993	31	-1	80	199	614
1994	109	94	115	-21	1,683
1995	-31	303	-12	-49	973

Percent change, preceding period  
Variation en pourcentage, période précédente  
Seasonally adjusted - Désaisonnalisées

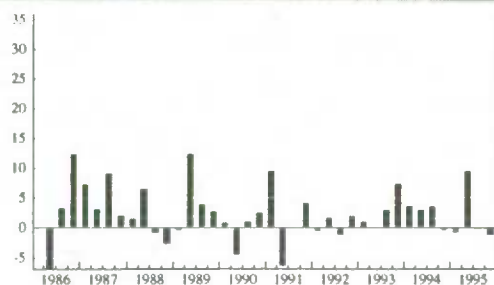

Percent change, preceding year  
Variation en pourcentage, année précédente  
Not seasonally adjusted - Non désaisonnalisées

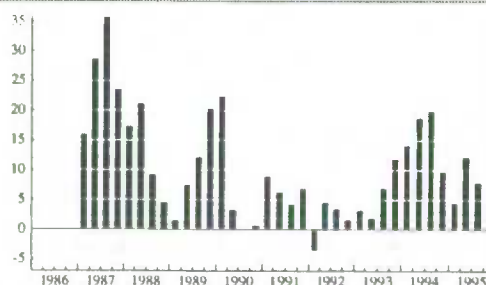

Seasonally adjusted data versus unadjusted data  
Données désaisonnalisées versus données non désaisonnalisées

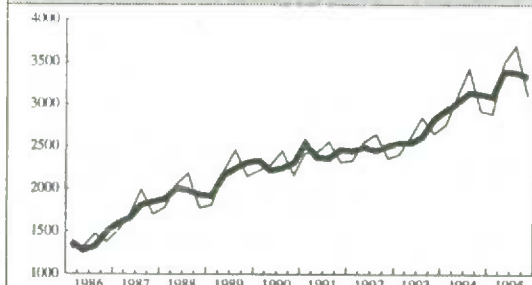

## Supply - Offre Recreation and entertainment - Loisirs et spectacles

Data, seasonally adjusted  
Données désaisonnalisées

	I	II	III	IV	Ann.
1986	1,268	1,172	1,211	1,373	5,024
1987	1,473	1,520	1,670	1,714	6,377
1988	1,742	1,870	1,849	1,774	7,235
1989	1,768	2,007	2,093	2,154	8,022
1990	2,177	2,061	2,089	2,148	8,475
1991	2,378	2,211	2,206	2,299	9,094
1992	2,286	2,331	2,290	2,345	9,252
1993	2,377	2,370	2,448	2,648	9,843
1994	2,755	2,846	2,958	2,935	11,494
1995	2,904	3,204	3,189	3,145	12,442

Data, not seasonally adjusted  
Données non désaisonnalisées

	I	II	III	IV	Ann.
1986	1,203	1,206	1,346	1,269	5,024
1987	1,394	1,558	1,844	1,581	6,377
1988	1,648	1,915	2,030	1,642	7,235
1989	1,671	2,062	2,283	2,006	8,022
1990	2,067	2,126	2,263	2,019	8,475
1991	2,266	2,278	2,380	2,170	9,094
1992	2,178	2,392	2,466	2,216	9,252
1993	2,256	2,440	2,649	2,498	9,843
1994	2,597	2,929	3,213	2,755	11,494
1995	2,720	3,303	3,481	2,938	12,442

Seasonal factor  
Facteur saisonnier

	I	II	III	IV	Ann.
1986	94.9	102.9	111.1	92.4	100.0
1987	94.6	102.5	110.4	92.2	100.0
1988	94.6	102.4	109.8	92.6	100.0
1989	94.5	102.7	109.1	93.1	100.0
1990	94.9	103.2	108.3	94.0	100.0
1991	95.3	103.0	107.9	94.4	100.0
1992	95.3	102.6	107.7	94.5	100.0
1993	94.9	103.0	108.2	94.3	100.0
1994	94.3	102.9	108.6	93.9	100.0
1995	93.7	103.1	109.2	93.4	100.0

Percent change, seasonally adjusted  
Variation en pourcentage, désaisonnalisées

	I	II	III	IV	Ann.
1986	..	-7.6	3.3	13.4	..
1987	7.3	3.2	9.9	2.6	26.9
1988	1.6	7.3	-1.1	-4.1	13.5
1989	-0.3	13.5	4.3	2.9	10.9
1990	1.1	-5.3	1.4	2.8	5.6
1991	10.7	-7.0	-0.2	4.2	7.3
1992	-0.6	2.0	-1.8	2.4	1.7
1993	1.4	-0.3	3.3	8.2	6.4
1994	4.0	3.3	3.9	-0.8	16.8
1995	-1.1	10.3	-0.5	-1.4	8.2

Percent change, not seasonally adjusted  
Variation en pourcentage, non désaisonnalisées

	I	II	III	IV	Ann.
1986	..	..	..	..	..
1987	15.9	29.2	37.0	24.6	26.9
1988	18.2	22.9	10.1	3.9	13.5
1989	1.4	7.7	12.5	22.2	10.9
1990	23.7	3.1	-0.9	0.6	5.6
1991	9.6	7.1	5.2	7.5	7.3
1992	-3.9	5.0	3.6	2.1	1.7
1993	3.6	2.0	7.4	12.7	6.4
1994	15.1	20.0	21.3	10.3	16.8
1995	4.7	12.8	8.3	6.6	8.2

First difference, seasonally adjusted  
Première différence, désaisonnalisées

	I	II	III	IV	Ann.
1986	..	-96	39	162	..
1987	100	47	150	44	1,353
1988	28	128	-21	-75	858
1989	-6	239	86	61	787
1990	23	-116	28	59	453
1991	230	-167	-5	93	619
1992	-13	45	-41	55	158
1993	32	-7	78	200	591
1994	107	91	112	-23	1,651
1995	-31	300	-15	-44	948

Percent change, preceding period  
Variation en pourcentage, période précédente  
Seasonally adjusted - Désaisonnalisées

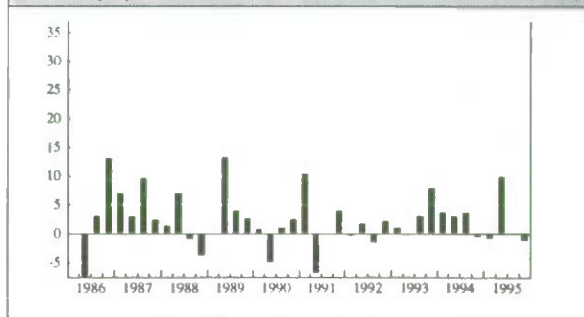

Percent change, preceding year  
Variation en pourcentage, année précédente  
Not seasonally adjusted - Non désaisonnalisées

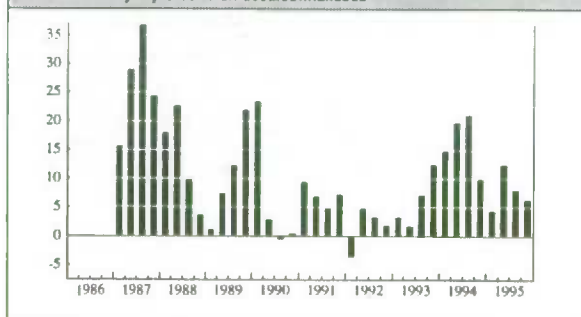

Seasonally adjusted data versus unadjusted data  
Données désaisonnalisées versus données non désaisonnalisées

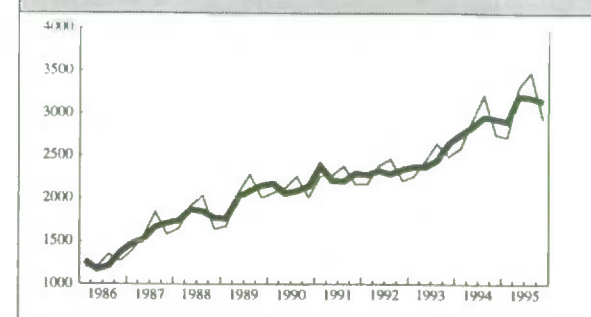



**Section G**

**Analytical Tables**

**Tourism Demand in Canada**

**Section G**

**Tableaux analytiques**

**Demande touristique au Canada**

## Tourism demand in Canada - Demande touristique au Canada Total tourism commodities - Total, biens et services touristiques

Data, seasonally adjusted  
Données désaisonnalisées

	I	II	III	IV	Ann.
1986	4,970	5,147	5,310	5,302	20,729
1987	5,472	5,672	5,853	5,873	22,870
1988	6,152	6,065	6,296	6,731	25,244
1989	6,750	6,963	7,150	7,238	28,101
1990	7,269	7,641	7,565	7,405	29,880
1991	7,440	7,416	7,229	7,173	29,258
1992	7,437	7,606	7,304	7,333	29,680
1993	7,465	7,622	7,638	7,766	30,491
1994	7,913	8,004	8,280	8,520	32,717
1995	8,625	8,664	8,872	8,870	35,031

Data, not seasonally adjusted  
Données non désaisonnalisées

	I	II	III	IV	Ann.
1986	3,786	4,836	7,923	4,184	20,729
1987	4,181	5,336	8,683	4,670	22,870
1988	4,709	5,791	9,363	5,381	25,244
1989	5,166	6,679	10,556	5,700	28,101
1990	5,576	7,407	11,089	5,808	29,880
1991	5,705	7,254	10,660	5,639	29,258
1992	5,762	7,442	10,734	5,742	29,680
1993	5,788	7,406	11,290	6,007	30,491
1994	6,098	7,733	12,320	6,566	32,717
1995	6,606	8,371	13,230	6,824	35,031

Seasonal factor  
Facteur saisonnier

	I	II	III	IV	Ann.
1986	76.2	94.0	149.2	78.9	100.0
1987	76.4	94.1	148.4	79.5	100.0
1988	76.5	95.5	148.7	79.9	100.0
1989	76.5	95.9	147.6	78.8	100.0
1990	76.7	96.9	146.6	78.4	100.0
1991	76.7	97.8	147.5	78.6	100.0
1992	77.5	97.8	147.0	78.3	100.0
1993	77.5	97.2	147.8	77.3	100.0
1994	77.1	96.6	148.8	77.1	100.0
1995	76.6	96.6	149.1	76.9	100.0

Percent change, seasonally adjusted  
Variation en pourcentage, désaisonnalisées

	I	II	III	IV	Ann.
1986	..	3.6	3.2	-0.2	..
1987	3.2	3.7	3.2	0.3	10.3
1988	4.8	-1.4	3.8	6.9	10.4
1989	0.3	3.2	2.7	1.2	11.3
1990	0.4	5.1	-1.0	-2.1	6.3
1991	0.5	-0.3	-2.5	-0.8	-2.1
1992	3.7	2.3	-4.0	0.4	1.4
1993	1.8	2.1	0.2	1.7	2.7
1994	1.9	1.2	3.4	2.9	7.3
1995	1.2	0.5	2.4	-0.0	7.1

Percent change, not seasonally adjusted  
Variation en pourcentage, non désaisonnalisées

	I	II	III	IV	Ann.
1986	..	..	..	..	..
1987	10.4	10.3	9.6	11.6	10.3
1988	12.6	8.5	7.8	15.2	10.4
1989	9.7	15.3	12.7	5.9	11.3
1990	7.9	10.9	5.0	1.9	6.3
1991	2.3	-2.1	-3.9	-2.9	-2.1
1992	1.0	2.6	0.7	1.8	1.4
1993	0.5	-0.5	5.2	4.6	2.7
1994	5.4	4.4	9.1	9.3	7.3
1995	8.3	8.3	7.4	3.9	7.1

First difference, seasonally adjusted  
Première différence, désaisonnalisées

	I	II	III	IV	Ann.
1986	..	177	163	-8	..
1987	170	200	181	20	2,141
1988	279	-87	231	435	2,374
1989	19	213	187	88	2,857
1990	31	372	-76	-160	1,779
1991	35	-24	-187	-56	-622
1992	264	169	-302	29	422
1993	132	157	16	128	811
1994	147	91	276	240	2,226
1995	105	39	208	-2	2,314

Percent change, preceding period  
Variation en pourcentage, période précédente  
Seasonally adjusted - Désaisonnalisées

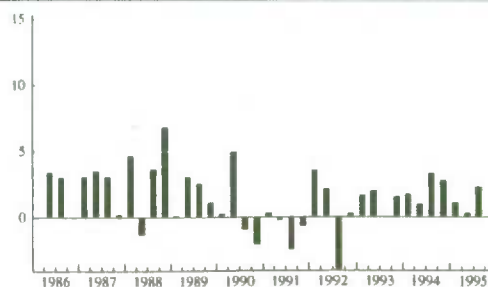

Percent change, preceding year  
Variation en pourcentage, année précédente  
Not seasonally adjusted - Non désaisonnalisées

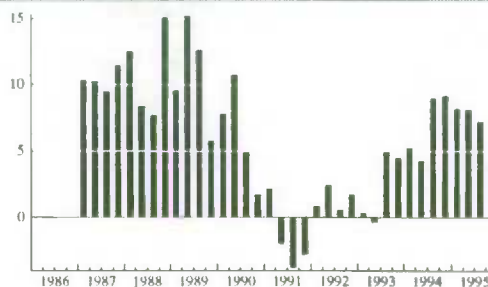

Seasonally adjusted data versus unadjusted data  
Données désaisonnalisées versus données non désaisonnalisées

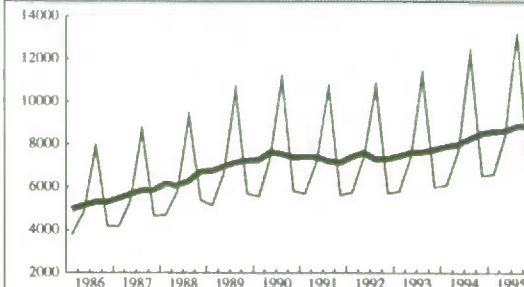

## Tourism demand in Canada - Demande touristique au Canada Transportation - Transport

**Data, seasonally adjusted**  
Données désaisonnalisées

	I	II	III	IV	Ann.
1986	2,695	2,752	2,827	2,824	11,098
1987	2,911	2,993	3,098	3,049	12,051
1988	3,274	3,198	3,345	3,475	13,292
1989	3,476	3,603	3,667	3,711	14,457
1990	3,769	3,944	3,911	3,957	15,581
1991	3,842	3,844	3,706	3,728	15,120
1992	3,775	3,903	3,732	3,708	15,118
1993	3,741	3,801	3,795	3,837	15,174
1994	3,920	3,925	4,110	4,226	16,181
1995	4,275	4,280	4,451	4,382	17,388

**Data, not seasonally adjusted**  
Données non désaisonnalisées

	I	II	III	IV	Ann.
1986	2,218	2,608	3,956	2,316	11,098
1987	2,401	2,845	4,300	2,505	12,051
1988	2,698	3,082	4,616	2,896	13,292
1989	2,866	3,499	4,995	3,097	14,457
1990	3,098	3,883	5,275	3,325	15,581
1991	3,141	3,819	5,007	3,153	15,120
1992	3,112	3,873	5,012	3,121	15,118
1993	3,081	3,736	5,176	3,181	15,174
1994	3,215	3,819	5,668	3,479	16,181
1995	3,493	4,154	6,156	3,585	17,388

**Seasonal factor**  
Facteur saisonnier

	I	II	III	IV	Ann.
1986	82.3	94.8	139.9	82.0	100.0
1987	82.5	95.1	138.8	82.2	100.0
1988	82.4	96.4	138.0	83.3	100.0
1989	82.5	97.1	136.2	83.5	100.0
1990	82.2	98.5	134.9	84.0	100.0
1991	81.8	99.3	135.1	84.6	100.0
1992	82.4	99.2	134.3	84.2	100.0
1993	82.4	98.3	136.4	82.9	100.0
1994	82.0	97.3	137.9	82.3	100.0
1995	81.7	97.1	138.3	81.8	100.0

**Percent change, seasonally adjusted**  
Variation en pourcentage, désaisonnalisées

	I	II	III	IV	Ann.
1986	..	2.1	2.7	-0.1	..
1987	3.1	2.8	3.5	-1.6	8.6
1988	7.4	-2.3	4.6	3.9	10.3
1989	0.0	3.7	1.8	1.2	8.8
1990	1.6	4.6	-0.8	1.2	7.8
1991	-2.9	0.1	-3.6	0.6	-3.0
1992	1.3	3.4	-4.4	-0.6	-0.0
1993	0.9	1.6	-0.2	1.1	0.4
1994	2.2	0.1	4.7	2.8	6.6
1995	1.2	0.1	4.0	-1.6	7.5

**Percent change, not seasonally adjusted**  
Variation en pourcentage, non désaisonnalisées

	I	II	III	IV	Ann.
1986	..	..	..	..	..
1987	8.3	9.1	8.7	8.2	8.6
1988	12.4	8.3	7.3	15.6	10.3
1989	6.2	13.5	8.2	6.9	8.8
1990	8.1	11.0	5.6	7.4	7.8
1991	1.4	-1.6	-5.1	-5.2	-3.0
1992	-0.9	1.4	0.1	-1.0	-0.0
1993	-1.0	-3.5	3.3	1.9	0.4
1994	4.3	2.2	9.5	9.4	6.6
1995	8.6	8.8	8.6	3.0	7.5

**First difference, seasonally adjusted**  
Première différence, désaisonnalisées

	I	II	III	IV	Ann.
1986	..	57	75	-3	..
1987	87	82	105	-49	953
1988	225	-76	147	130	1,241
1989	1	127	64	44	1,165
1990	58	175	-33	46	1,124
1991	-115	2	-138	22	-461
1992	47	128	-171	-24	-2
1993	33	60	-6	42	56
1994	83	5	185	116	1,007
1995	49	5	171	-69	1,207

**Percent change, preceding period**  
Variation en pourcentage, période précédente  
Seasonally adjusted - Désaisonnalisées

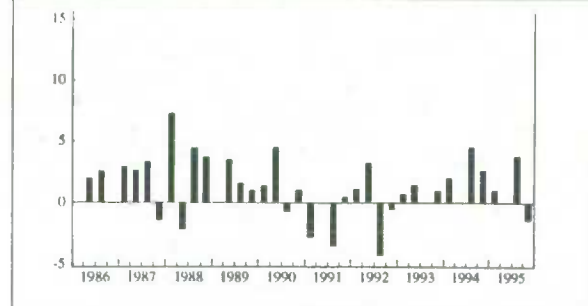

**Percent change, preceding year**  
Variation en pourcentage, année précédente  
Not seasonally adjusted - Non désaisonnalisées

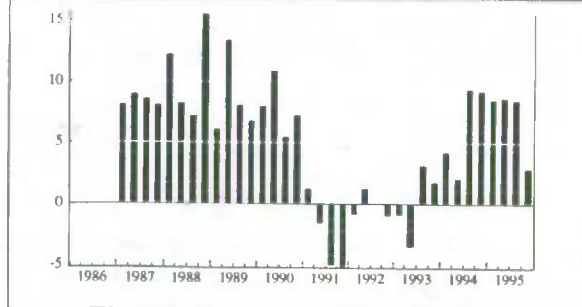

**Seasonally adjusted data versus unadjusted data**  
Données désaisonnalisées versus données non désaisonnalisées

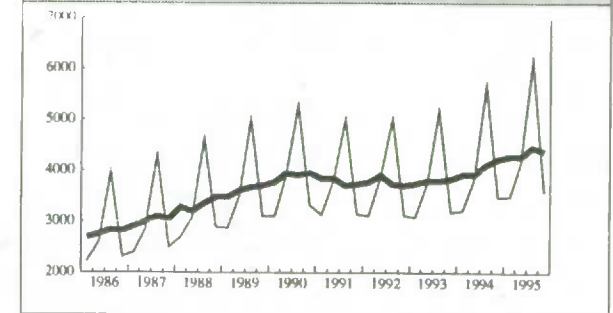



## Tourism demand in Canada - Demande touristique au Canada Passenger air transport - Transport aérien de passagers

**Data, seasonally adjusted**  
Données désaisonnalisées

	I	II	III	IV	Ann.
1986	1,175	1,209	1,254	1,225	4,863
1987	1,271	1,329	1,377	1,300	5,277
1988	1,464	1,463	1,518	1,600	6,045
1989	1,584	1,650	1,655	1,650	6,539
1990	1,761	1,779	1,784	1,791	7,115
1991	1,739	1,687	1,658	1,675	6,759
1992	1,672	1,691	1,731	1,670	6,764
1993	1,635	1,632	1,623	1,669	6,559
1994	1,710	1,740	1,777	1,881	7,108
1995	1,937	1,974	2,075	1,994	7,980

**Data, not seasonally adjusted**  
Données non désaisonnalisées

	I	II	III	IV	Ann.
1986	1,078	1,220	1,481	1,084	4,863
1987	1,169	1,344	1,621	1,143	5,277
1988	1,345	1,484	1,796	1,420	6,045
1989	1,458	1,663	1,950	1,468	6,539
1990	1,625	1,788	2,095	1,607	7,115
1991	1,593	1,693	1,955	1,518	6,759
1992	1,537	1,686	2,037	1,504	6,764
1993	1,497	1,635	1,948	1,479	6,559
1994	1,567	1,738	2,154	1,649	7,108
1995	1,772	1,970	2,517	1,721	7,980

**Seasonal factor**  
Facteur saisonnier

	I	II	III	IV	Ann.
1986	91.7	100.9	118.1	88.5	100.0
1987	92.0	101.1	117.7	87.9	100.0
1988	91.9	101.4	118.3	88.8	100.0
1989	92.0	100.8	117.8	89.0	100.0
1990	92.3	100.5	117.4	89.7	100.0
1991	91.6	100.4	117.9	90.6	100.0
1992	91.9	99.7	117.7	90.1	100.0
1993	91.6	100.2	120.0	88.6	100.0
1994	91.6	99.9	121.2	87.7	100.0
1995	91.5	99.8	121.3	86.3	100.0

**Percent change, seasonally adjusted**  
Variation en pourcentage, désaisonnalisées

	I	II	III	IV	Ann.
1986	..	2.9	3.7	-2.3	..
1987	3.8	4.6	3.6	-5.6	8.5
1988	12.6	-0.1	3.8	5.4	14.6
1989	-1.0	4.2	0.3	-0.3	8.2
1990	6.7	1.0	0.3	0.4	8.8
1991	-2.9	-3.0	-1.7	1.0	-5.0
1992	-0.2	1.1	2.4	-3.5	0.1
1993	-2.1	-0.2	-0.6	2.8	-3.0
1994	2.5	1.8	2.1	5.9	8.4
1995	3.0	1.9	5.1	-3.9	12.3

**Percent change, not seasonally adjusted**  
Variation en pourcentage, non désaisonnalisées

	I	II	III	IV	Ann.
1986	..	..	..	..	..
1987	8.4	10.2	9.5	5.4	8.5
1988	15.1	10.4	10.8	24.2	14.6
1989	8.4	12.1	8.6	3.4	8.2
1990	11.5	7.5	7.4	9.5	8.8
1991	-2.0	-5.3	-6.7	-5.5	-5.0
1992	-3.5	-0.4	4.2	-0.9	0.1
1993	-2.6	-3.0	-4.4	-1.7	-3.0
1994	4.7	6.3	10.6	11.5	8.4
1995	13.1	13.3	16.9	4.4	12.3

**First difference, seasonally adjusted**  
Première différence, désaisonnalisées

	I	II	III	IV	Ann.
1986	..	34	45	-29	..
1987	46	58	48	-77	414
1988	164	-1	55	82	768
1989	-16	66	5	-5	494
1990	111	18	5	7	576
1991	-52	-52	-29	17	-356
1992	-3	19	40	-61	5
1993	-35	-3	-9	46	-205
1994	41	30	37	104	549
1995	56	37	101	-81	872

**Percent change, preceding period**  
Variation en pourcentage, période précédente  
Seasonally adjusted - Désaisonnalisées

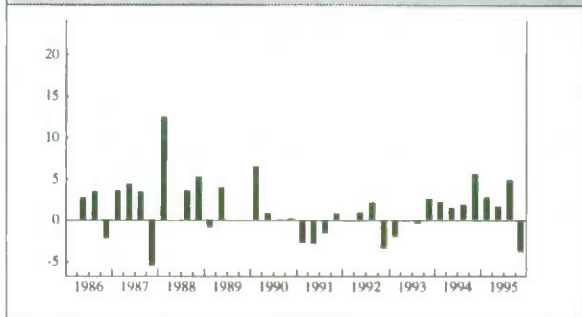

**Percent change, preceding year**  
Variation en pourcentage, année précédente  
Not seasonally adjusted - Non désaisonnalisées

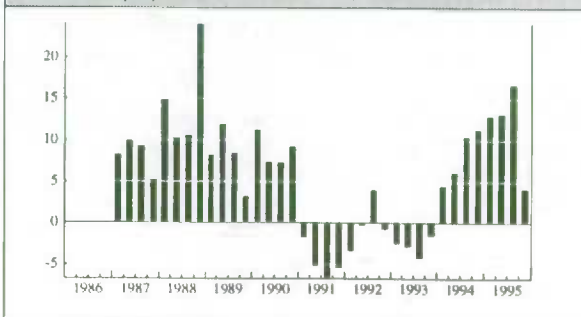

**Seasonally adjusted data versus unadjusted data**  
Données désaisonnalisées versus données non désaisonnalisées

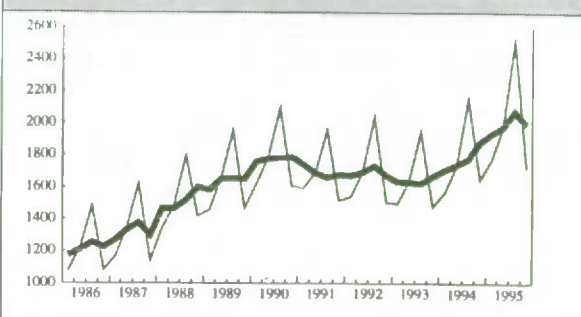

## Tourism demand in Canada - Demande touristique au Canada Accommodation - Hébergement

**Data, seasonally adjusted**  
Données désaisonnalisées

	I	II	III	IV	Ann.
1986	709	742	759	747	2,957
1987	771	809	829	857	3,266
1988	889	901	913	1,007	3,710
1989	999	989	1,047	1,081	4,116
1990	1,110	1,163	1,230	1,125	4,628
1991	1,163	1,156	1,132	1,116	4,567
1992	1,158	1,226	1,124	1,191	4,699
1993	1,197	1,248	1,233	1,269	4,947
1994	1,295	1,299	1,340	1,329	5,263
1995	1,368	1,379	1,403	1,389	5,539

**Data, not seasonally adjusted**  
Données non désaisonnalisées

	I	II	III	IV	Ann.
1986	505	699	1,184	569	2,957
1987	545	762	1,298	661	3,266
1988	629	857	1,444	780	3,710
1989	702	949	1,659	806	4,116
1990	774	1,110	1,926	818	4,628
1991	806	1,119	1,806	836	4,567
1992	802	1,185	1,805	907	4,699
1993	826	1,206	1,969	946	4,947
1994	888	1,256	2,147	972	5,263
1995	933	1,326	2,272	1,008	5,539

**Seasonal factor**  
Facteur saisonnier

	I	II	III	IV	Ann.
1986	71.2	94.2	156.0	76.2	100.0
1987	70.7	94.2	156.6	77.1	100.0
1988	70.8	95.1	158.2	77.5	100.0
1989	70.3	96.0	158.5	74.6	100.0
1990	69.7	95.4	156.6	72.7	100.0
1991	69.3	96.8	159.5	74.9	100.0
1992	69.3	96.7	160.6	76.2	100.0
1993	69.0	96.6	159.7	74.5	100.0
1994	68.6	96.7	160.2	73.1	100.0
1995	68.2	96.2	161.9	72.6	100.0

**Percent change, seasonally adjusted**  
Variation en pourcentage, désaisonnalisées

	I	II	III	IV	Ann.
1986	..	4.7	2.3	-1.6	..
1987	3.2	4.9	2.5	3.4	10.4
1988	3.7	1.3	1.3	10.3	13.6
1989	-0.8	-1.0	5.9	3.2	10.9
1990	2.7	4.8	5.8	-8.5	12.4
1991	3.4	-0.6	-2.1	-1.4	-1.3
1992	3.8	5.9	-8.3	6.0	2.9
1993	0.5	4.3	-1.2	2.9	5.3
1994	2.0	0.3	3.2	-0.8	6.4
1995	2.9	0.8	1.7	-1.0	5.2

**Percent change, not seasonally adjusted**  
Variation en pourcentage, non désaisonnalisées

	I	II	III	IV	Ann.
1986	..	..	..	..	..
1987	7.9	9.0	9.6	16.2	10.4
1988	15.4	12.5	11.2	18.0	13.6
1989	11.6	10.7	14.9	3.3	10.9
1990	10.3	17.0	16.1	1.5	12.4
1991	4.1	0.8	-6.2	2.2	-1.3
1992	-0.5	5.9	-0.1	8.5	2.9
1993	3.0	1.8	9.1	4.3	5.3
1994	7.5	4.1	9.0	2.7	6.4
1995	5.1	5.6	5.8	3.7	5.2

**First difference, seasonally adjusted**  
Première différence, désaisonnalisées

	I	II	III	IV	Ann.
1986	..	33	17	-12	..
1987	24	38	20	28	309
1988	32	12	12	94	444
1989	-8	-10	58	34	406
1990	29	53	67	-105	512
1991	38	-7	-24	-16	-61
1992	42	68	-102	67	132
1993	6	51	-15	36	248
1994	26	4	41	-11	316
1995	39	11	24	-14	276

**Percent change, preceding period**  
Variation en pourcentage, période précédente  
Seasonally adjusted - Désaisonnalisées

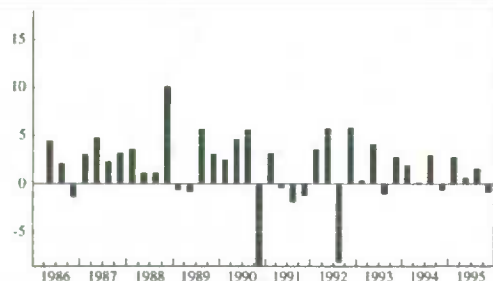

**Percent change, preceding year**  
Variation en pourcentage, année précédente  
Not seasonally adjusted - Non désaisonnalisées

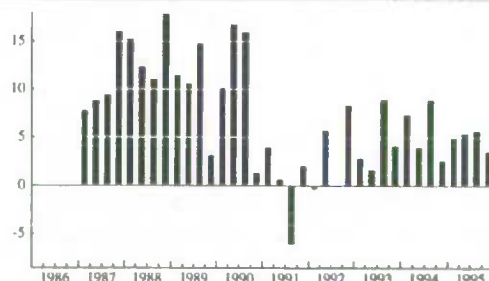

**Seasonally adjusted data versus unadjusted data**  
Données désaisonnalisées versus données non désaisonnalisées

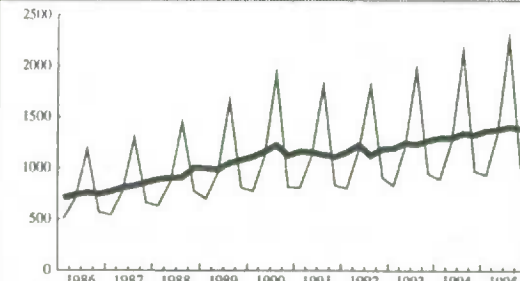

## Tourism demand in Canada - Demande touristique au Canada Hotels - Hôtels

Data, seasonally adjusted  
Données désaisonnalisées

	I	II	III	IV	Ann.
1986	498	517	529	526	2,070
1987	547	575	593	623	2,338
1988	642	650	660	752	2,704
1989	721	707	756	769	2,953
1990	772	824	901	756	3,253
1991	817	800	779	779	3,175
1992	826	829	729	871	3,255
1993	834	859	838	897	3,428
1994	903	911	936	902	3,652
1995	954	967	972	950	3,843

Data, not seasonally adjusted  
Données non désaisonnalisées

	I	II	III	IV	Ann.
1986	350	497	761	462	2,070
1987	385	553	855	545	2,338
1988	457	633	965	649	2,704
1989	517	693	1,106	637	2,953
1990	557	800	1,284	612	3,253
1991	605	806	1,117	647	3,175
1992	631	856	1,041	727	3,255
1993	644	880	1,172	732	3,428
1994	690	922	1,318	722	3,652
1995	724	974	1,395	750	3,843

Seasonal factor  
Facteur saisonnier

	I	II	III	IV	Ann.
1986	70.3	96.1	143.9	87.8	100.0
1987	70.4	96.2	144.2	87.5	100.0
1988	71.2	97.4	146.2	86.3	100.0
1989	71.7	98.0	146.3	82.8	100.0
1990	72.2	97.1	142.5	81.0	100.0
1991	74.1	100.8	143.4	83.1	100.0
1992	76.4	103.3	142.8	83.5	100.0
1993	77.2	102.4	139.9	81.6	100.0
1994	76.4	101.2	140.8	80.0	100.0
1995	75.9	100.7	143.5	78.9	100.0

Percent change, seasonally adjusted  
Variation en pourcentage, désaisonnalisées

	I	II	III	IV	Ann.
1986	..	3.8	2.3	-0.6	..
1987	4.0	5.1	3.1	5.1	12.9
1988	3.0	1.2	1.5	13.9	15.7
1989	-4.1	-1.9	6.9	1.7	9.2
1990	0.4	6.7	9.3	-16.1	10.2
1991	8.1	-2.1	-2.6	0.0	-2.4
1992	6.0	0.4	-12.1	19.5	2.5
1993	-4.2	3.0	-2.4	7.0	5.3
1994	0.7	0.9	2.7	-3.6	6.5
1995	5.8	1.4	0.5	-2.3	5.2

Percent change, not seasonally adjusted  
Variation en pourcentage, non désaisonnalisées

	I	II	III	IV	Ann.
1986	..	..	..	..	..
1987	10.0	11.3	12.4	18.0	12.9
1988	18.7	14.5	12.9	19.1	15.7
1989	13.1	9.5	14.6	-1.8	9.2
1990	7.7	15.4	16.1	-3.9	10.2
1991	8.6	0.8	-13.0	5.7	-2.4
1992	4.3	6.2	-6.8	12.4	2.5
1993	2.1	2.8	12.6	0.7	5.3
1994	7.1	4.8	12.5	-1.4	6.5
1995	4.9	5.6	5.8	3.9	5.2

First difference, seasonally adjusted  
Première différence, désaisonnalisées

	I	II	III	IV	Ann.
1986	..	19	12	-3	..
1987	21	28	18	30	268
1988	19	8	10	92	366
1989	-31	-14	49	13	249
1990	3	52	77	-145	300
1991	61	-17	-21	0	-78
1992	47	3	-100	142	80
1993	-37	25	-21	59	173
1994	6	8	25	-34	224
1995	52	13	5	-22	191

Percent change, preceding period  
Variation en pourcentage, période précédente  
Seasonally adjusted - Désaisonnalisées

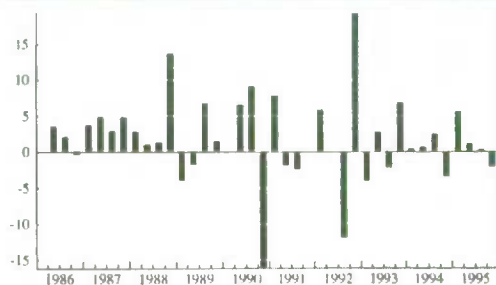

Percent change, preceding year  
Variation en pourcentage, année précédente  
Not seasonally adjusted - Non désaisonnalisées

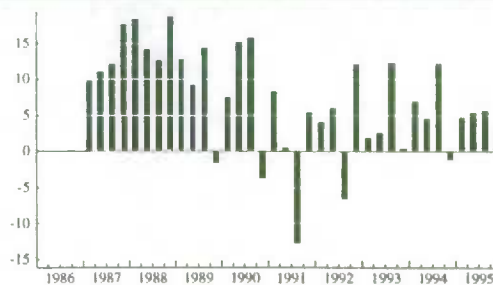

Seasonally adjusted data versus unadjusted data  
Données désaisonnalisées versus données non désaisonnalisées

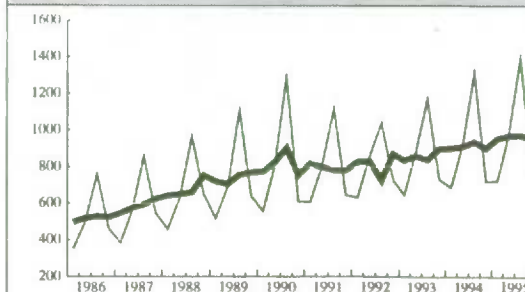

## Tourism demand in Canada - Demande touristique au Canada Food and beverage services - Restauration

### Data, seasonally adjusted Données désaisonnalisées

	I	II	III	IV	Ann.
1986	1,153	1,214	1,254	1,237	4,858
1987	1,268	1,316	1,341	1,346	5,271
1988	1,362	1,367	1,417	1,539	5,685
1989	1,588	1,663	1,726	1,735	6,712
1990	1,663	1,726	1,670	1,632	6,691
1991	1,639	1,603	1,596	1,586	6,424
1992	1,682	1,669	1,655	1,659	6,665
1993	1,711	1,736	1,754	1,784	6,985
1994	1,790	1,827	1,833	1,949	7,399
1995	1,960	1,969	1,969	2,046	7,944

### Data, not seasonally adjusted Données non désaisonnalisées

	I	II	III	IV	Ann.
1986	769	1,142	2,062	885	4,858
1987	852	1,247	2,200	972	5,271
1988	923	1,316	2,342	1,104	5,685
1989	1,092	1,590	2,802	1,228	6,712
1990	1,163	1,670	2,714	1,144	6,691
1991	1,156	1,566	2,591	1,111	6,424
1992	1,210	1,639	2,646	1,170	6,665
1993	1,243	1,707	2,760	1,275	6,985
1994	1,290	1,812	2,879	1,418	7,399
1995	1,395	1,967	3,075	1,507	7,944

### Seasonal factor Facteur saisonnier

	I	II	III	IV	Ann.
1986	66.7	94.1	164.4	71.5	100.0
1987	67.2	94.8	164.1	72.2	100.0
1988	67.8	96.3	165.3	71.7	100.0
1989	68.8	95.6	162.3	70.8	100.0
1990	69.9	96.8	162.5	70.1	100.0
1991	70.5	97.7	162.3	70.1	100.0
1992	71.9	98.2	159.9	70.5	100.0
1993	72.6	98.3	157.4	71.5	100.0
1994	72.1	99.2	157.1	72.8	100.0
1995	71.2	99.9	156.2	73.7	100.0

### Percent change, seasonally adjusted Variation en pourcentage, désaisonnalisées

	I	II	III	IV	Ann.
1986	..	5.3	3.3	-1.4	..
1987	2.5	3.8	1.9	0.4	8.5
1988	1.2	0.4	3.7	8.6	7.9
1989	3.2	4.7	3.8	0.5	18.1
1990	-4.1	3.8	-3.2	-2.3	-0.3
1991	0.4	-2.2	-0.4	-0.6	-4.0
1992	6.1	-0.8	-0.8	0.2	3.8
1993	3.1	1.5	1.0	1.7	4.8
1994	0.3	2.1	0.3	6.3	5.9
1995	0.6	0.5	0.0	3.9	7.4

### Percent change, not seasonally adjusted Variation en pourcentage, non désaisonnalisées

	I	II	III	IV	Ann.
1986	..	..	..	..	..
1987	10.8	9.2	6.7	9.8	8.5
1988	8.3	5.5	6.5	13.6	7.9
1989	18.3	20.8	19.6	11.2	18.1
1990	6.5	5.0	-3.1	-6.8	-0.3
1991	-0.6	-6.2	-4.5	-2.9	-4.0
1992	4.7	4.7	2.1	5.3	3.8
1993	2.7	4.1	4.3	9.0	4.8
1994	3.8	6.2	4.3	11.2	5.9
1995	8.1	8.6	6.8	6.3	7.4

### First difference, seasonally adjusted Première différence, désaisonnalisées

	I	II	III	IV	Ann.
1986	..	61	40	-17	..
1987	31	48	25	5	413
1988	16	5	50	122	414
1989	49	75	63	9	1,027
1990	-72	63	-56	-38	-21
1991	7	-36	-7	-10	-267
1992	96	-13	-14	4	241
1993	52	25	18	30	320
1994	6	37	6	116	414
1995	11	9	0	77	545

Percent change, preceding period  
Variation en pourcentage, période précédente  
Seasonally adjusted - Désaisonnalisées

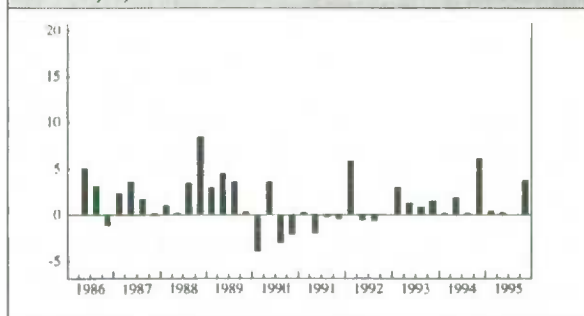

Percent change, preceding year  
Variation en pourcentage, année précédente  
Not seasonally adjusted - Non désaisonnalisées

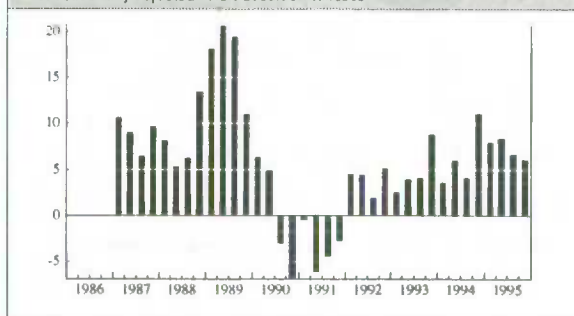

Seasonally adjusted data versus unadjusted data  
Données désaisonnalisées versus données non désaisonnalisées

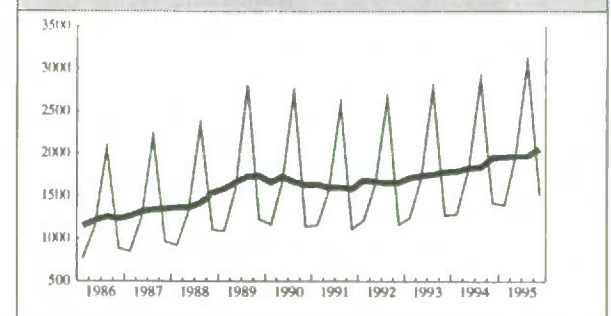



## Tourism demand in Canada - Demande touristique au Canada Meals, from food and beverage services - Repas, services de restauration

Data, seasonally adjusted  
Données désaisonnalisées

	I	II	III	IV	Ann.
1986	732	771	797	784	3,084
1987	807	840	856	865	3,368
1988	883	892	931	1,020	3,726
1989	1,065	1,126	1,173	1,180	4,544
1990	1,132	1,180	1,142	1,116	4,570
1991	1,118	1,099	1,102	1,093	4,412
1992	1,150	1,143	1,156	1,149	4,598
1993	1,184	1,200	1,214	1,236	4,834
1994	1,243	1,263	1,257	1,357	5,120
1995	1,368	1,376	1,375	1,435	5,554

Data, not seasonally adjusted  
Données non désaisonnalisées

	I	II	III	IV	Ann.
1986	479	727	1,319	559	3,084
1987	534	798	1,414	622	3,368
1988	590	861	1,545	730	3,726
1989	726	1,077	1,909	832	4,544
1990	787	1,142	1,861	780	4,570
1991	788	1,072	1,790	762	4,412
1992	830	1,120	1,841	807	4,598
1993	868	1,180	1,900	886	4,834
1994	908	1,259	1,959	994	5,120
1995	991	1,382	2,116	1,065	5,554

Seasonal factor  
Facteur saisonnier

	I	II	III	IV	Ann.
1986	65.4	94.3	165.5	71.3	100.0
1987	66.2	95.0	165.2	71.9	100.0
1988	66.8	96.5	166.0	71.6	100.0
1989	68.2	95.6	162.7	70.5	100.0
1990	69.5	96.8	163.0	69.9	100.0
1991	70.5	97.5	162.4	69.7	100.0
1992	72.2	98.0	159.3	70.2	100.0
1993	73.3	98.3	156.5	71.7	100.0
1994	73.0	99.7	155.8	73.2	100.0
1995	72.4	100.4	153.9	74.2	100.0

Percent change, seasonally adjusted  
Variation en pourcentage, désaisonnalisées

	I	II	III	IV	Ann.
1986	..	5.3	3.4	-1.6	..
1987	2.9	4.1	1.9	1.1	9.2
1988	2.1	1.0	4.4	9.6	10.6
1989	4.4	5.7	4.2	0.6	22.0
1990	-4.1	4.2	-3.2	-2.3	0.6
1991	0.2	-1.7	0.3	-0.8	-3.5
1992	5.2	-0.6	1.1	-0.6	4.2
1993	3.0	1.4	1.2	1.8	5.1
1994	0.6	1.6	-0.5	8.0	5.9
1995	0.8	0.6	-0.1	4.4	8.5

Percent change, not seasonally adjusted  
Variation en pourcentage, non désaisonnalisées

	I	II	III	IV	Ann.
1986	..	..	..	..	..
1987	11.5	9.8	7.2	11.3	9.2
1988	10.5	7.9	9.3	17.4	10.6
1989	23.1	25.1	23.6	14.0	22.0
1990	8.4	6.0	-2.5	-6.3	0.6
1991	0.1	-6.1	-3.8	-2.3	-3.5
1992	5.3	4.5	2.8	5.9	4.2
1993	4.6	5.4	3.2	9.8	5.1
1994	4.6	6.7	3.1	12.2	5.9
1995	9.1	9.8	8.0	7.1	8.5

First difference, seasonally adjusted  
Première différence, désaisonnalisées

	I	II	III	IV	Ann.
1986	..	39	26	-13	..
1987	23	33	16	9	284
1988	18	9	39	89	358
1989	45	61	47	7	818
1990	-48	48	-38	-26	26
1991	2	-19	3	-9	-158
1992	57	-7	13	-7	186
1993	35	16	14	22	236
1994	7	20	-6	100	286
1995	11	8	-1	60	434

Percent change, preceding period  
Variation en pourcentage, période précédente  
Seasonally adjusted - Désaisonnalisées

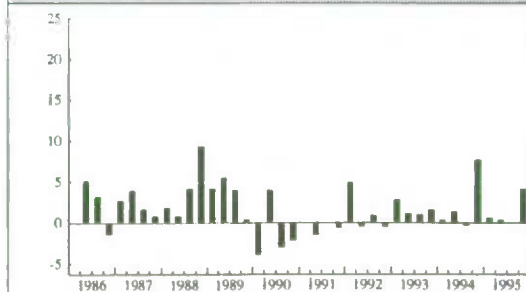

Percent change, preceding year  
Variation en pourcentage, année précédente  
Not seasonally adjusted - Non désaisonnalisées

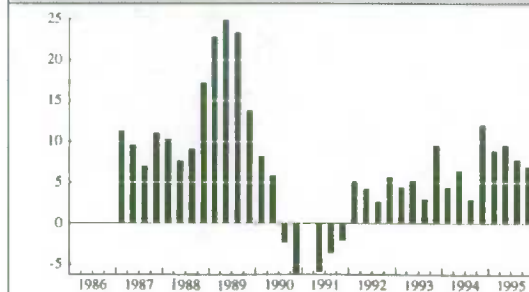

Seasonally adjusted data versus unadjusted data  
Données désaisonnalisées versus données non désaisonnalisées

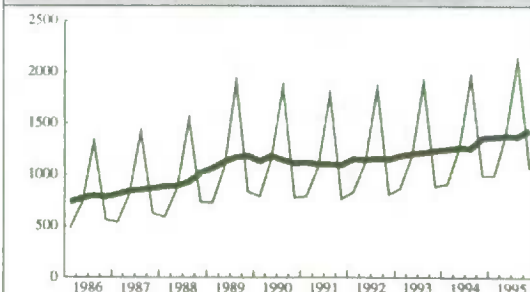

## Tourism demand in Canada - Demande touristique au Canada Other tourism commodities - Autres biens et services touristiques

### Data, seasonally adjusted Données désaisonnalisées

	I	II	III	IV	Ann.
1986	413	439	470	494	1,816
1987	522	554	585	621	2,282
1988	627	599	621	710	2,557
1989	687	708	710	711	2,816
1990	727	808	754	691	2,980
1991	796	813	795	743	3,147
1992	822	808	793	775	3,198
1993	816	837	856	876	3,385
1994	908	953	997	1,016	3,874
1995	1,022	1,036	1,049	1,053	4,160

### Data, not seasonally adjusted Données non désaisonnalisées

	I	II	III	IV	Ann.
1986	294	387	721	414	1,816
1987	383	482	885	532	2,282
1988	459	536	961	601	2,557
1989	506	641	1,100	569	2,816
1990	541	744	1,174	521	2,980
1991	602	750	1,256	539	3,147
1992	638	745	1,271	544	3,198
1993	638	757	1,385	605	3,385
1994	705	846	1,626	697	3,874
1995	785	924	1,727	724	4,160

### Seasonal factor Facteur saisonnier

	I	II	III	IV	Ann.
1986	71.2	88.2	153.4	83.8	100.0
1987	73.4	87.0	151.3	85.7	100.0
1988	73.2	89.5	154.8	84.6	100.0
1989	73.7	90.5	154.9	80.0	100.0
1990	74.4	92.1	155.7	75.4	100.0
1991	75.6	92.3	158.0	72.5	100.0
1992	77.6	92.2	160.3	70.2	100.0
1993	78.2	90.4	161.8	69.1	100.0
1994	77.6	88.8	163.1	68.6	100.0
1995	76.8	89.2	164.6	68.8	100.0

### Percent change, seasonally adjusted Variation en pourcentage, désaisonnalisées

	I	II	III	IV	Ann.
1986	..	6.3	7.1	5.1	..
1987	5.7	6.1	5.6	6.2	25.7
1988	1.0	-4.5	3.7	14.3	12.1
1989	-3.2	3.1	0.3	0.1	10.1
1990	2.3	11.1	-6.7	-8.4	5.8
1991	15.2	2.1	-2.2	-6.5	5.6
1992	10.6	-1.7	-1.9	-2.3	1.6
1993	5.3	2.6	2.3	2.3	5.8
1994	3.7	5.0	4.6	1.9	14.4
1995	0.6	1.4	1.3	0.4	7.4

### Percent change, not seasonally adjusted Variation en pourcentage, non désaisonnalisées

	I	II	III	IV	Ann.
1986	..	..	..	..	..
1987	30.3	24.5	22.7	28.5	25.7
1988	19.8	11.2	8.6	13.0	12.1
1989	10.2	19.6	14.5	-5.3	10.1
1990	6.9	16.1	6.7	-8.4	5.8
1991	11.3	0.8	7.0	3.5	5.6
1992	6.0	-0.7	1.2	0.9	1.6
1993	0.0	1.6	9.0	11.2	5.8
1994	10.5	11.8	17.4	15.2	14.4
1995	11.3	9.2	6.2	3.9	7.4

### First difference, seasonally adjusted Première différence, désaisonnalisées

	I	II	III	IV	Ann.
1986	..	26	31	24	..
1987	28	32	31	36	466
1988	6	-28	22	89	275
1989	-23	21	2	1	259
1990	16	81	-54	-63	164
1991	105	17	-18	-52	167
1992	79	-14	-15	-18	51
1993	41	21	19	20	187
1994	32	45	44	19	489
1995	6	14	13	4	286

Percent change, preceding period  
Variation en pourcentage, période précédente  
Seasonally adjusted - Désaisonnalisées

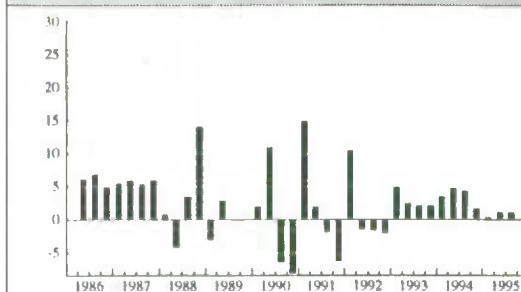

Percent change, preceding year  
Variation en pourcentage, année précédente  
Not seasonally adjusted - Non désaisonnalisées

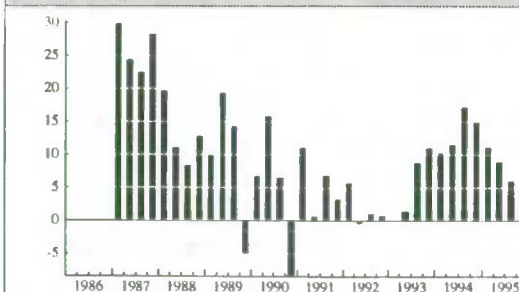

Seasonally adjusted data versus unadjusted data  
Données désaisonnalisées versus données non désaisonnalisées

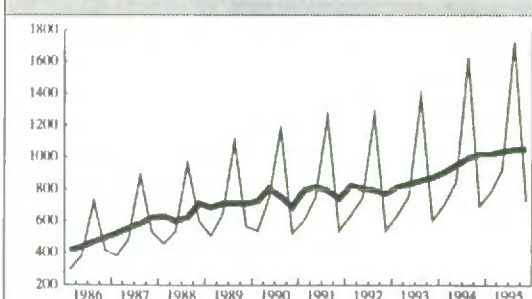

## Tourism demand in Canada - Demande touristique au Canada Recreation and entertainment - Loisirs et spectacles

Data, seasonally adjusted  
Données désaisonnalisées

	I	II	III	IV	Ann.
1986	312	336	364	381	1,393
1987	401	424	452	491	1,768
1988	495	465	487	559	2,006
1989	544	561	560	559	2,224
1990	574	650	596	530	2,350
1991	639	657	644	582	2,522
1992	666	651	633	615	2,565
1993	656	673	691	710	2,730
1994	741	783	824	840	3,188
1995	847	857	869	876	3,449

Data, not seasonally adjusted  
Données non désaisonnalisées

	I	II	III	IV	Ann.
1986	195	284	602	312	1,393
1987	265	351	738	414	1,768
1988	328	402	812	464	2,006
1989	367	494	934	429	2,224
1990	389	587	998	376	2,350
1991	449	594	1,087	392	2,522
1992	486	589	1,091	399	2,565
1993	484	593	1,199	454	2,730
1994	543	676	1,431	538	3,188
1995	615	746	1,523	565	3,449

Seasonal factor  
Facteur saisonnier

	I	II	III	IV	Ann.
1986	62.5	84.5	165.4	81.9	100.0
1987	66.1	82.8	163.3	84.3	100.0
1988	66.3	86.5	166.7	83.0	100.0
1989	67.5	88.1	166.8	76.7	100.0
1990	67.8	90.3	167.4	70.9	100.0
1991	70.3	90.4	168.8	67.4	100.0
1992	73.0	90.5	172.4	64.9	100.0
1993	73.8	88.1	173.5	63.9	100.0
1994	73.3	86.3	173.7	64.0	100.0
1995	72.6	87.0	175.3	64.5	100.0

Percent change, seasonally adjusted  
Variation en pourcentage, désaisonnalisées

	I	II	III	IV	Ann.
1986	..	7.7	8.3	4.7	..
1987	5.2	5.7	6.6	8.6	26.9
1988	0.8	-6.1	4.7	14.8	13.5
1989	-2.7	3.1	-0.2	-0.2	10.9
1990	2.7	13.2	-8.3	-11.1	5.7
1991	20.6	2.8	-2.0	-9.6	7.3
1992	14.4	-2.3	-2.8	-2.8	1.7
1993	6.7	2.6	2.7	2.7	6.4
1994	4.4	5.7	5.2	1.9	16.8
1995	0.8	1.2	1.4	0.8	8.2

Percent change, not seasonally adjusted  
Variation en pourcentage, non désaisonnalisées

	I	II	III	IV	Ann.
1986	..	..	..	..	..
1987	35.9	23.6	22.6	32.7	26.9
1988	23.8	14.5	10.0	12.1	13.5
1989	11.9	22.9	15.0	-7.5	10.9
1990	6.0	18.8	6.9	-12.4	5.7
1991	15.4	1.2	8.9	4.3	7.3
1992	8.2	-0.8	0.4	1.8	1.7
1993	-0.4	0.7	9.9	13.8	6.4
1994	12.2	14.0	19.3	18.5	16.8
1995	13.3	10.4	6.4	5.0	8.2

First difference, seasonally adjusted  
Première différence, désaisonnalisées

	I	II	III	IV	Ann.
1986	..	24	28	17	..
1987	20	23	28	39	375
1988	4	-30	22	72	238
1989	-15	17	-1	-1	218
1990	15	76	-54	-66	126
1991	109	18	-13	-62	172
1992	84	-15	-18	-18	43
1993	41	17	18	19	165
1994	31	42	41	16	458
1995	7	10	12	7	261

Percent change, preceding period  
Variation en pourcentage, période précédente  
Seasonally adjusted - Désaisonnalisées

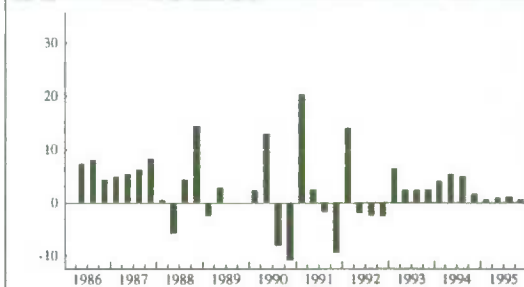

Percent change, preceding year  
Variation en pourcentage, année précédente  
Not seasonally adjusted - Non désaisonnalisées

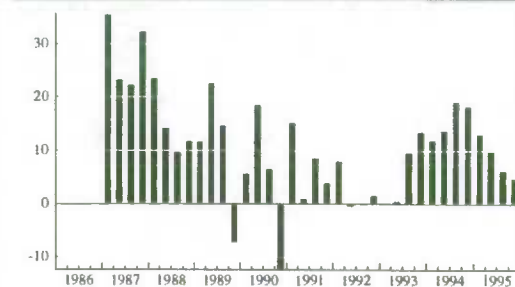

Seasonally adjusted data versus unadjusted data  
Données désaisonnalisées versus données non désaisonnalisées

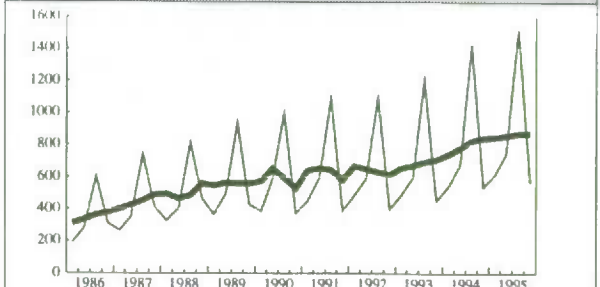

**Section H**

**Analytical Tables**

**Tourism Domestic Demand**

**Section H**

**Tableaux analytiques**

**Demande touristique intérieure**



## Tourism domestic demand - Demande touristique intérieure Total tourism commodities - Total, biens et services touristiques

**Data, seasonally adjusted**  
Données désaisonnalisées

	I	II	III	IV	Ann.
1986	3,831	3,876	3,966	4,093	15,766
1987	4,292	4,410	4,586	4,589	17,877
1988	4,803	4,756	4,958	5,248	19,765
1989	5,333	5,567	5,704	5,728	22,332
1990	5,799	6,026	6,069	5,834	23,728
1991	5,813	5,862	5,695	5,684	23,054
1992	5,824	5,970	5,721	5,757	23,272
1993	5,827	5,885	5,823	5,948	23,483
1994	6,045	6,037	6,190	6,357	24,629
1995	6,378	6,379	6,543	6,455	25,755

**Data, not seasonally adjusted**  
Données non désaisonnalisées

	I	II	III	IV	Ann.
1986	3,260	3,557	5,511	3,438	15,766
1987	3,623	4,027	6,376	3,851	17,877
1988	4,043	4,395	6,912	4,415	19,765
1989	4,450	5,195	7,956	4,731	22,332
1990	4,828	5,684	8,408	4,808	23,728
1991	4,870	5,593	7,892	4,699	23,054
1992	4,932	5,700	7,877	4,763	23,272
1993	4,955	5,587	8,048	4,893	23,483
1994	5,150	5,684	8,566	5,229	24,629
1995	5,454	5,974	9,007	5,320	25,755

**Seasonal factor**  
Facteur saisonnier

	I	II	III	IV	Ann.
1986	85.1	91.8	139.0	84.0	100.0
1987	84.4	91.3	139.0	83.9	100.0
1988	84.2	92.4	139.4	84.1	100.0
1989	83.4	93.3	139.5	82.6	100.0
1990	83.3	94.3	138.5	82.4	100.0
1991	83.8	95.4	138.6	82.7	100.0
1992	84.7	95.5	137.7	82.7	100.0
1993	85.0	94.9	138.2	82.3	100.0
1994	85.2	94.2	138.4	82.3	100.0
1995	85.5	93.7	137.7	82.4	100.0

**Percent change, seasonally adjusted**  
Variation en pourcentage, désaisonnalisées

	I	II	III	IV	Ann.
1986	..	1.2	2.3	3.2	..
1987	4.9	2.7	4.0	0.1	13.4
1988	4.7	-1.0	4.2	5.8	10.6
1989	1.6	4.4	2.5	0.4	13.0
1990	1.2	3.9	0.7	-3.9	6.3
1991	-0.4	0.8	-2.8	-0.2	-2.8
1992	2.5	2.5	-4.2	0.6	0.9
1993	1.2	1.0	-1.1	2.1	0.9
1994	1.6	-0.1	2.5	2.7	4.9
1995	0.3	0.0	2.6	-1.3	4.6

**Percent change, not seasonally adjusted**  
Variation en pourcentage, non désaisonnalisées

	I	II	III	IV	Ann.
1986	..	..	..	..	..
1987	11.1	13.2	15.7	12.0	13.4
1988	11.6	9.1	8.4	14.6	10.6
1989	10.1	18.2	15.1	7.2	13.0
1990	8.5	9.4	5.7	1.6	6.3
1991	0.9	-1.6	-6.1	-2.3	-2.8
1992	1.3	1.9	-0.2	1.4	0.9
1993	0.5	-2.0	2.2	2.7	0.9
1994	3.9	1.7	6.4	6.9	4.9
1995	5.9	5.1	5.1	1.7	4.6

**First difference, seasonally adjusted**  
Première différence, désaisonnalisées

	I	II	III	IV	Ann.
1986	..	45	90	127	..
1987	199	118	176	3	2,111
1988	214	-47	202	290	1,888
1989	85	234	137	24	2,567
1990	71	227	43	-235	1,396
1991	-21	49	-167	-11	-674
1992	140	146	-249	36	218
1993	70	58	-62	125	211
1994	97	-8	153	167	1,146
1995	21	1	164	-88	1,126

**Percent change, preceding period**  
Variation en pourcentage, période précédente  
Seasonally adjusted - Désaisonnalisées

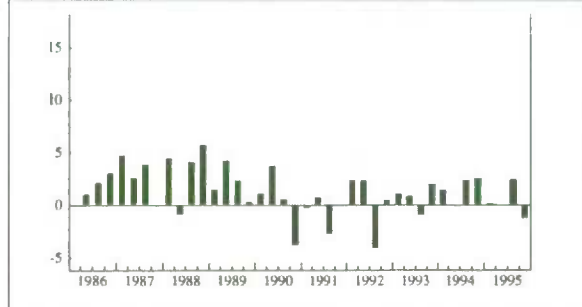

**Percent change, preceding year**  
Variation en pourcentage, année précédente  
Not seasonally adjusted - Non désaisonnalisées

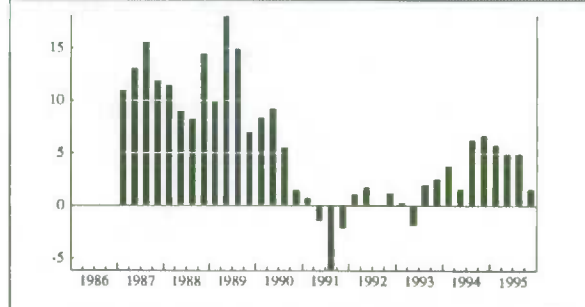

**Seasonally adjusted data versus unadjusted data**  
Données désaisonnalisées versus données non désaisonnalisées

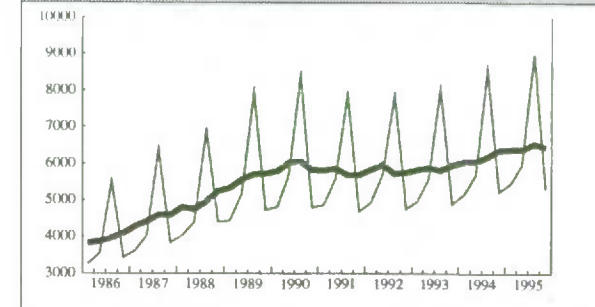

## Tourism domestic demand - Demande touristique intérieure Transportation - Transport

**Data, seasonally adjusted**  
Données désaisonnalisées

	I	II	III	IV	Ann.
1986	2,195	2,221	2,267	2,308	8,991
1987	2,404	2,441	2,549	2,491	9,885
1988	2,695	2,636	2,769	2,860	10,960
1989	2,889	3,001	3,041	3,065	11,996
1990	3,125	3,260	3,260	3,268	12,913
1991	3,131	3,174	3,047	3,096	12,448
1992	3,087	3,210	3,049	3,031	12,377
1993	3,021	3,046	3,012	3,061	12,140
1994	3,111	3,069	3,191	3,268	12,639
1995	3,291	3,272	3,417	3,306	13,286

**Data, not seasonally adjusted**  
Données non désaisonnalisées

	I	II	III	IV	Ann.
1986	1,973	2,046	2,959	2,013	8,991
1987	2,149	2,247	3,320	2,169	9,885
1988	2,396	2,454	3,590	2,520	10,960
1989	2,552	2,832	3,905	2,707	11,996
1990	2,750	3,118	4,137	2,908	12,913
1991	2,751	3,073	3,848	2,776	12,448
1992	2,735	3,109	3,811	2,722	12,377
1993	2,690	2,913	3,808	2,729	12,140
1994	2,777	2,891	4,057	2,914	12,639
1995	2,957	3,056	4,327	2,946	13,286

**Seasonal factor**  
Facteur saisonnier

	I	II	III	IV	Ann.
1986	89.9	92.1	130.5	87.2	100.0
1987	89.4	92.1	130.2	87.1	100.0
1988	88.9	93.1	129.6	88.1	100.0
1989	88.3	94.4	128.4	88.3	100.0
1990	88.0	95.6	126.9	89.0	100.0
1991	87.9	96.8	126.3	89.7	100.0
1992	88.6	96.9	125.0	89.8	100.0
1993	89.0	95.6	126.4	89.2	100.0
1994	89.3	94.2	127.1	89.2	100.0
1995	89.9	93.4	126.6	89.1	100.0

**Percent change, seasonally adjusted**  
Variation en pourcentage, désaisonnalisées

	I	II	III	IV	Ann.
1986	..	1.2	2.1	1.8	..
1987	4.2	1.5	4.4	-2.3	9.9
1988	8.2	-2.2	5.0	3.3	10.9
1989	1.0	3.9	1.3	0.8	9.5
1990	2.0	4.3	0.0	0.2	7.6
1991	-4.2	1.4	-4.0	1.6	-3.6
1992	-0.3	4.0	-5.0	-0.6	-0.6
1993	-0.3	0.8	-1.1	1.6	-1.9
1994	1.6	-1.4	4.0	2.4	4.1
1995	0.7	-0.6	4.4	-3.2	5.1

**Percent change, not seasonally adjusted**  
Variation en pourcentage, non désaisonnalisées

	I	II	III	IV	Ann.
1986	..	..	..	..	..
1987	8.9	9.8	12.2	7.7	9.9
1988	11.5	9.2	8.1	16.2	10.9
1989	6.5	15.4	8.8	7.4	9.5
1990	7.8	10.1	5.9	7.4	7.6
1991	0.0	-1.4	-7.0	-4.5	-3.6
1992	-0.6	1.2	-1.0	-1.9	-0.6
1993	-1.6	-6.3	-0.1	0.3	-1.9
1994	3.2	-0.8	6.5	6.8	4.1
1995	6.5	5.7	6.7	1.1	5.1

**First difference, seasonally adjusted**  
Première différence, désaisonnalisées

	I	II	III	IV	Ann.
1986	..	26	46	41	..
1987	96	37	108	-58	894
1988	204	-59	133	91	1,075
1989	29	112	40	24	1,036
1990	60	135	0	8	917
1991	-137	43	-127	49	-465
1992	-9	123	-161	-18	-71
1993	-10	25	-34	49	-237
1994	50	-42	122	77	499
1995	23	-19	145	-111	647

**Percent change, preceding period**  
Variation en pourcentage, période précédente  
Seasonally adjusted - Désaisonnalisées

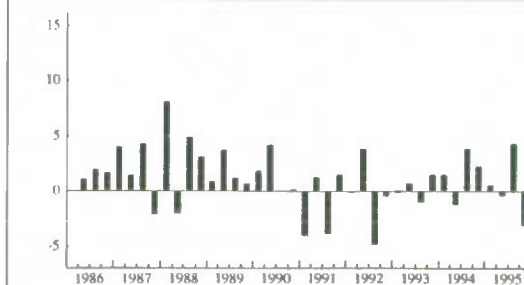

**Percent change, preceding year**  
Variation en pourcentage, année précédente  
Not seasonally adjusted - Non désaisonnalisées

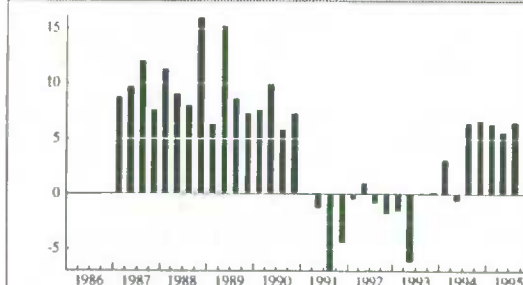

**Seasonally adjusted data versus unadjusted data**  
Données désaisonnalisées versus données non désaisonnalisées

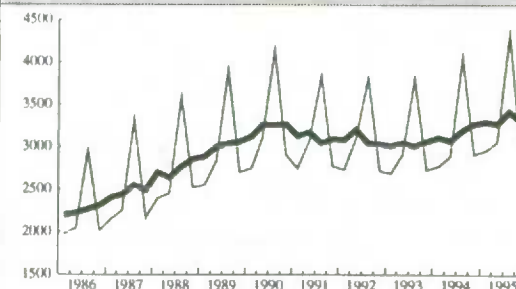

## Tourism domestic demand - Demande touristique intérieure Passenger air transport - Transport aérien de passagers

Data, seasonally adjusted  
Données désaisonnalisées

	I	II	III	IV	Ann.
1986	974	1,004	1,030	1,022	4,030
1987	1,060	1,088	1,146	1,057	4,351
1988	1,203	1,202	1,248	1,315	4,968
1989	1,304	1,372	1,360	1,342	5,378
1990	1,460	1,456	1,469	1,464	5,849
1991	1,393	1,375	1,357	1,385	5,510
1992	1,347	1,372	1,411	1,351	5,481
1993	1,282	1,264	1,262	1,292	5,100
1994	1,322	1,326	1,334	1,427	5,409
1995	1,470	1,488	1,561	1,456	5,975

Data, not seasonally adjusted  
Données non désaisonnalisées

	I	II	III	IV	Ann.
1986	957	979	1,126	968	4,030
1987	1,041	1,057	1,250	1,003	4,351
1988	1,184	1,168	1,360	1,256	4,968
1989	1,284	1,326	1,476	1,292	5,378
1990	1,437	1,399	1,590	1,423	5,849
1991	1,374	1,313	1,467	1,356	5,510
1992	1,332	1,301	1,520	1,328	5,481
1993	1,275	1,192	1,360	1,273	5,100
1994	1,324	1,247	1,436	1,402	5,409
1995	1,482	1,393	1,675	1,425	5,975

Seasonal factor  
Facteur saisonnier

	I	II	III	IV	Ann.
1986	98.3	97.5	109.3	94.7	100.0
1987	98.2	97.2	109.1	94.9	100.0
1988	98.4	97.2	109.0	95.5	100.0
1989	98.5	96.6	108.5	96.3	100.0
1990	98.4	96.1	108.2	97.2	100.0
1991	98.6	95.5	108.1	97.9	100.0
1992	98.9	94.8	107.7	98.3	100.0
1993	99.5	94.3	107.8	98.5	100.0
1994	100.2	94.0	107.6	98.2	100.0
1995	100.8	93.6	107.3	97.9	100.0

Percent change, seasonally adjusted  
Variation en pourcentage, désaisonnalisées

	I	II	III	IV	Ann.
1986	..	3.1	2.6	-0.8	..
1987	3.7	2.6	5.3	-7.8	8.0
1988	13.8	-0.1	3.8	5.4	14.2
1989	-0.8	5.2	-0.9	-1.3	8.3
1990	8.8	-0.3	0.9	-0.3	8.8
1991	-4.8	-1.3	-1.3	2.1	-5.8
1992	-2.7	1.9	2.8	-4.3	-0.5
1993	-5.1	-1.4	-0.2	2.4	-7.0
1994	2.3	0.3	0.6	7.0	6.1
1995	3.0	1.2	4.9	-6.7	10.5

Percent change, not seasonally adjusted  
Variation en pourcentage, non désaisonnalisées

	I	II	III	IV	Ann.
1986	..	..	..	..	..
1987	8.8	8.0	11.0	3.6	8.0
1988	13.7	10.5	8.8	25.2	14.2
1989	8.4	13.5	8.5	2.9	8.3
1990	11.9	5.5	7.7	10.1	8.8
1991	-4.4	-6.1	-7.7	-4.7	-5.8
1992	-3.1	-0.9	3.6	-2.1	-0.5
1993	-4.3	-8.4	-10.5	-4.1	-7.0
1994	3.8	4.6	5.6	10.1	6.1
1995	11.9	11.7	16.6	1.6	10.5

First difference, seasonally adjusted  
Première différence, désaisonnalisées

	I	II	III	IV	Ann.
1986	..	30	26	-8	..
1987	38	28	58	-89	321
1988	146	-1	46	67	617
1989	-11	68	-12	-18	410
1990	118	-4	13	-5	471
1991	-71	-18	-18	28	-339
1992	-38	25	39	-60	-29
1993	-69	-18	-2	30	-381
1994	30	4	8	93	309
1995	43	18	73	-105	566

Percent change, preceding period  
Variation en pourcentage, période précédente  
Seasonally adjusted - Désaisonnalisées

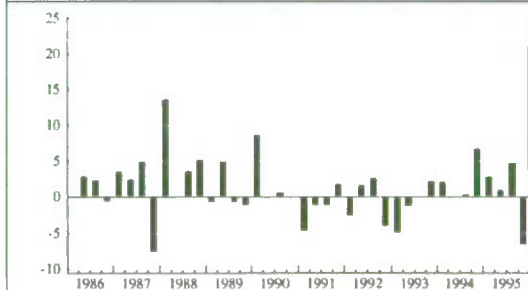

Percent change, preceding year  
Variation en pourcentage, année précédente  
Not seasonally adjusted - Non désaisonnalisées

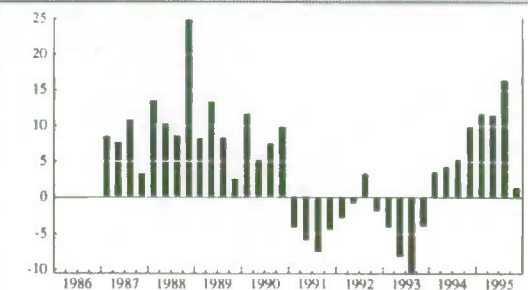

Seasonally adjusted data versus unadjusted data  
Données désaisonnalisées versus données non désaisonnalisées

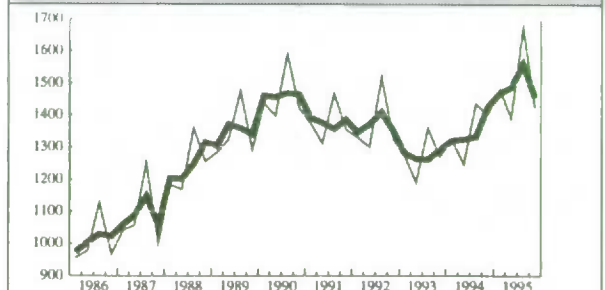

## Tourism domestic demand - Demande touristique intérieure Accommodation - Hébergement

Data, seasonally adjusted  
Données désaisonnalisées

	I	II	III	IV	Ann.
1986	511	515	521	536	2,083
1987	561	584	600	623	2,368
1988	648	669	676	707	2,700
1989	720	737	783	793	3,033
1990	850	868	955	853	3,526
1991	886	892	877	864	3,519
1992	884	950	859	927	3,620
1993	933	960	931	960	3,784
1994	980	975	998	983	3,936
1995	991	990	999	984	3,964

Data, not seasonally adjusted  
Données non désaisonnalisées

	I	II	III	IV	Ann.
1986	408	475	781	419	2,083
1987	440	534	905	489	2,368
1988	504	614	1,027	555	2,700
1989	553	683	1,202	595	3,033
1990	638	806	1,457	625	3,526
1991	661	842	1,359	657	3,519
1992	658	897	1,339	726	3,620
1993	691	913	1,440	740	3,784
1994	728	928	1,538	742	3,936
1995	741	935	1,546	742	3,964

Seasonal factor  
Facteur saisonnier

	I	II	III	IV	Ann.
1986	79.8	92.2	149.9	78.2	100.0
1987	78.4	91.4	150.8	78.5	100.0
1988	77.8	91.8	151.9	78.5	100.0
1989	76.8	92.7	153.5	75.0	100.0
1990	75.1	92.9	152.6	73.3	100.0
1991	74.6	94.4	155.0	76.0	100.0
1992	74.4	94.4	155.9	78.3	100.0
1993	74.1	95.1	154.7	77.1	100.0
1994	74.3	95.2	154.1	75.5	100.0
1995	74.8	94.4	154.8	75.4	100.0

Percent change, seasonally adjusted  
Variation en pourcentage, désaisonnalisées

	I	II	III	IV	Ann.
1986	..	0.8	1.2	2.9	..
1987	4.7	4.1	2.7	3.8	13.7
1988	4.0	3.2	1.0	4.6	14.0
1989	1.8	2.4	6.2	1.3	12.3
1990	7.2	2.1	10.0	-10.7	16.3
1991	3.9	0.7	-1.7	-1.5	-0.2
1992	2.3	7.5	-9.6	7.9	2.9
1993	0.6	2.9	-3.0	3.1	4.5
1994	2.1	-0.5	2.4	-1.5	4.0
1995	0.8	-0.1	0.9	-1.5	0.7

Percent change, not seasonally adjusted  
Variation en pourcentage, non désaisonnalisées

	I	II	III	IV	Ann.
1986	..	..	..	..	..
1987	7.8	12.4	15.9	16.7	13.7
1988	14.5	15.0	13.5	13.5	14.0
1989	9.7	11.2	17.0	7.2	12.3
1990	15.4	18.0	21.2	5.0	16.3
1991	3.6	4.5	-6.7	5.1	-0.2
1992	-0.5	6.5	-1.5	10.5	2.9
1993	5.0	1.8	7.5	1.9	4.5
1994	5.4	1.6	6.8	0.3	4.0
1995	1.8	0.8	0.5	0.0	0.7

First difference, seasonally adjusted  
Première différence, désaisonnalisées

	I	II	III	IV	Ann.
1986	..	4	6	15	..
1987	25	23	16	23	285
1988	25	21	7	31	332
1989	13	17	46	10	333
1990	57	18	87	-102	493
1991	33	6	-15	-13	-7
1992	20	66	-91	68	101
1993	6	27	-29	29	164
1994	20	-5	23	-15	152
1995	8	-1	9	-15	28

Percent change, preceding period  
Variation en pourcentage, période précédente  
Seasonally adjusted - Désaisonnalisées

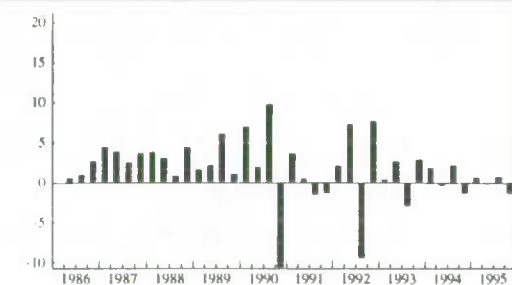

Percent change, preceding year  
Variation en pourcentage, année précédente  
Not seasonally adjusted - Non désaisonnalisées

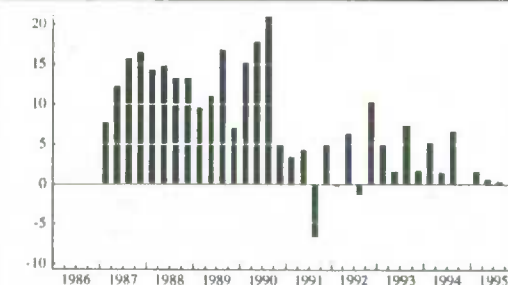

Seasonally adjusted data versus unadjusted data  
Données désaisonnalisées versus données non désaisonnalisées

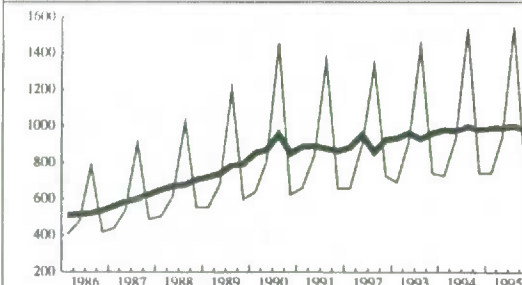



## Tourism domestic demand - Demande touristique intérieure Hotels - Hôtels

Data, seasonally adjusted  
Données désaisonnalisées

	I	II	III	IV	Ann.
1986	352	354	360	374	1,440
1987	392	406	420	447	1,665
1988	462	476	483	519	1,940
1989	505	517	556	547	2,125
1990	575	599	688	551	2,413
1991	610	601	589	590	2,390
1992	619	623	531	672	2,445
1993	640	641	612	664	2,557
1994	668	668	677	642	2,655
1995	671	676	671	648	2,666

Data, not seasonally adjusted  
Données non désaisonnalisées

	I	II	III	IV	Ann.
1986	271	331	494	344	1,440
1987	300	379	579	407	1,665
1988	356	447	674	463	1,940
1989	393	488	779	465	2,125
1990	447	565	943	458	2,413
1991	489	594	802	505	2,390
1992	514	637	710	584	2,445
1993	537	655	796	569	2,557
1994	562	672	880	541	2,655
1995	570	676	880	540	2,666

Seasonal factor  
Facteur saisonnier

	I	II	III	IV	Ann.
1986	77.0	93.5	137.2	92.0	100.0
1987	76.5	93.3	137.9	91.1	100.0
1988	77.1	93.9	139.5	89.2	100.0
1989	77.8	94.4	140.1	85.0	100.0
1990	77.7	94.3	137.1	83.1	100.0
1991	80.2	98.8	136.2	85.6	100.0
1992	83.0	102.2	133.7	86.9	100.0
1993	83.9	102.2	130.1	85.7	100.0
1994	84.1	100.6	130.0	84.3	100.0
1995	84.9	100.0	131.1	83.3	100.0

Percent change, seasonally adjusted  
Variation en pourcentage, désaisonnalisées

	I	II	III	IV	Ann.
1986	..	0.6	1.7	3.9	..
1987	4.8	3.6	3.4	6.4	15.6
1988	3.4	3.0	1.5	7.5	16.5
1989	-2.7	2.4	7.5	-1.6	9.5
1990	5.1	4.2	14.9	-19.9	13.6
1991	10.7	-1.5	-2.0	0.2	-1.0
1992	4.9	0.6	-14.8	26.6	2.3
1993	-4.8	0.2	-4.5	8.5	4.6
1994	0.6	0.0	1.3	-5.2	3.8
1995	4.5	0.7	-0.7	-3.4	0.4

Percent change, not seasonally adjusted  
Variation en pourcentage, non désaisonnalisées

	I	II	III	IV	Ann.
1986	..	..	..	..	..
1987	10.7	14.5	17.2	18.3	15.6
1988	18.7	17.9	16.4	13.8	16.5
1989	10.4	9.2	15.6	0.4	9.5
1990	13.7	15.8	21.1	-1.5	13.6
1991	9.4	5.1	-15.0	10.3	-1.0
1992	5.1	7.2	-11.5	15.6	2.3
1993	4.5	2.8	12.1	-2.6	4.6
1994	4.7	2.6	10.6	-4.9	3.8
1995	1.4	0.6	0.0	-0.2	0.4

First difference, seasonally adjusted  
Première différence, désaisonnalisées

	I	II	III	IV	Ann.
1986	..	2	6	14	..
1987	18	14	14	27	225
1988	15	14	7	36	275
1989	-14	12	39	-9	185
1990	28	24	89	-137	288
1991	59	-9	-12	1	-23
1992	29	4	-92	141	55
1993	-32	1	-29	52	112
1994	4	0	9	-35	98
1995	29	5	-5	-23	11

Percent change, preceding period  
Variation en pourcentage, période précédente  
Seasonally adjusted - Désaisonnalisées

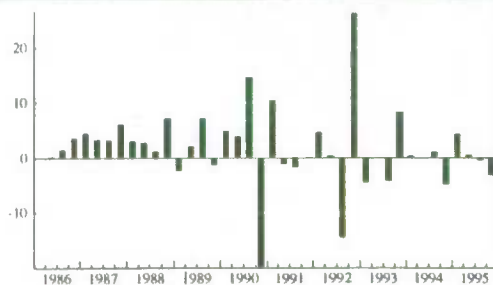

Percent change, preceding year  
Variation en pourcentage, année précédente  
Not seasonally adjusted - Non désaisonnalisées

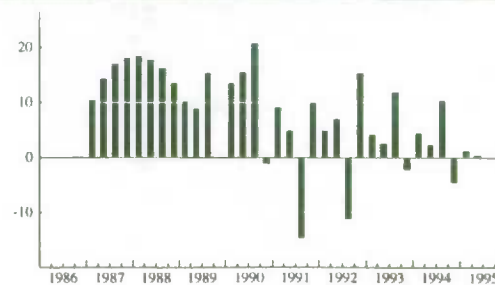

Seasonally adjusted data versus unadjusted data  
Données désaisonnalisées versus données non désaisonnalisées

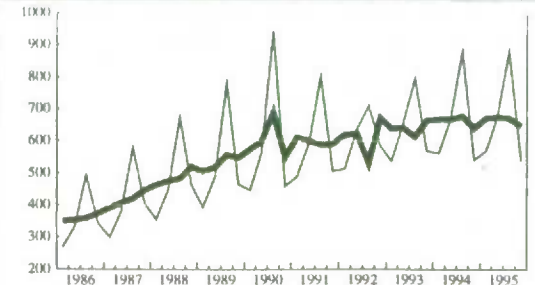

## Tourism domestic demand - Demande touristique intérieure Food and beverage services - Restauration

### Data, seasonally adjusted Données désaisonnalisées

	I	II	III	IV	Ann.
1986	844	854	870	902	3,470
1987	942	974	997	1,003	3,916
1988	993	1,007	1,049	1,136	4,185
1989	1,202	1,284	1,334	1,327	5,147
1990	1,263	1,278	1,267	1,203	5,011
1991	1,182	1,157	1,149	1,151	4,639
1992	1,211	1,186	1,194	1,199	4,790
1993	1,239	1,233	1,222	1,254	4,948
1994	1,248	1,258	1,232	1,326	5,064
1995	1,316	1,325	1,323	1,367	5,331

### Data, not seasonally adjusted Données non désaisonnalisées

	I	II	III	IV	Ann.
1986	637	796	1,360	677	3,470
1987	708	906	1,552	750	3,916
1988	752	947	1,644	842	4,185
1989	911	1,203	2,070	963	5,147
1990	973	1,209	1,963	866	5,011
1991	938	1,108	1,763	830	4,639
1992	983	1,141	1,791	875	4,790
1993	1,017	1,198	1,792	941	4,948
1994	1,031	1,237	1,777	1,019	5,064
1995	1,082	1,308	1,876	1,065	5,331

### Seasonal factor Facteur saisonnier

	I	II	III	IV	Ann.
1986	75.5	93.2	156.3	75.1	100.0
1987	75.2	93.0	155.7	74.8	100.0
1988	75.7	94.0	156.7	74.1	100.0
1989	75.8	93.7	155.2	72.6	100.0
1990	77.0	94.6	154.9	72.0	100.0
1991	79.4	95.8	153.4	72.1	100.0
1992	81.2	96.2	150.0	73.0	100.0
1993	82.1	97.2	146.6	75.0	100.0
1994	82.6	98.3	144.2	76.8	100.0
1995	82.2	98.7	141.8	77.9	100.0

### Percent change, seasonally adjusted Variation en pourcentage, désaisonnalisées

	I	II	III	IV	Ann.
1986	..	1.2	1.9	3.7	..
1987	4.4	3.4	2.4	0.6	12.9
1988	-1.0	1.4	4.2	8.3	6.9
1989	5.8	6.8	3.9	-0.5	23.0
1990	-4.8	1.2	-0.9	-5.1	-2.6
1991	-1.7	-2.1	-0.7	0.2	-7.4
1992	5.2	-2.1	0.7	0.4	3.3
1993	3.3	-0.5	-0.9	2.6	3.3
1994	-0.5	0.8	-2.1	7.6	2.3
1995	-0.8	0.7	-0.2	3.3	5.3

### Percent change, not seasonally adjusted Variation en pourcentage, non désaisonnalisées

	I	II	III	IV	Ann.
1986	..	..	..	..	..
1987	11.1	13.8	14.1	10.8	12.9
1988	6.2	4.5	5.9	12.3	6.9
1989	21.1	27.0	25.9	14.4	23.0
1990	6.8	0.5	-5.2	-10.1	-2.6
1991	-3.6	-8.4	-10.2	-4.2	-7.4
1992	4.8	3.0	1.6	5.4	3.3
1993	3.5	5.0	0.1	7.5	3.3
1994	1.4	3.3	-0.8	8.3	2.3
1995	4.9	5.7	5.6	4.5	5.3

### First difference, seasonally adjusted Première différence, désaisonnalisées

	I	II	III	IV	Ann.
1986	..	10	16	32	..
1987	40	32	23	6	446
1988	-10	14	42	87	269
1989	66	82	50	-7	962
1990	-64	15	-11	-64	-136
1991	-21	-25	-8	2	-372
1992	60	-25	8	5	151
1993	40	-6	-11	32	158
1994	-6	10	-26	94	116
1995	-10	9	-2	44	267

Percent change, preceding period  
Variation en pourcentage, période précédente  
Seasonally adjusted - Désaisonnalisées

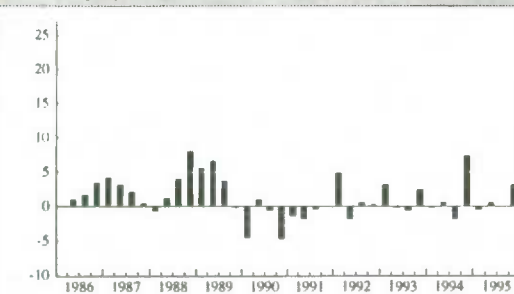

Percent change, preceding year  
Variation en pourcentage, année précédente  
Not seasonally adjusted - Non désaisonnalisées

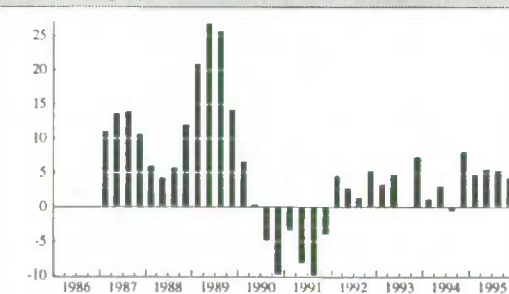

Seasonally adjusted data versus unadjusted data  
Données désaisonnalisées versus données non désaisonnalisées

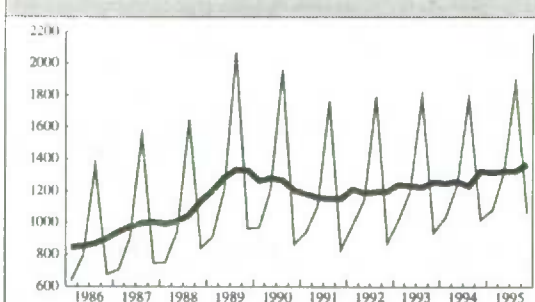

## Tourism domestic demand - Demande touristique intérieure Meals, from food and beverage services - Repas, services de restauration

Data, seasonally adjusted  
Données désaisonnalisées

	I	II	III	IV	Ann.
1986	527	532	542	562	2,163
1987	592	614	629	638	2,473
1988	640	655	688	755	2,738
1989	811	876	914	911	3,512
1990	868	885	877	833	3,463
1991	817	805	808	807	3,237
1992	841	825	853	846	3,365
1993	874	869	865	888	3,496
1994	887	889	862	947	3,585
1995	944	952	949	988	3,833

Data, not seasonally adjusted  
Données non désaisonnalisées

	I	II	III	IV	Ann.
1986	392	498	852	421	2,163
1987	439	573	985	476	2,473
1988	478	618	1,084	558	2,738
1989	607	822	1,425	658	3,512
1990	662	838	1,366	597	3,463
1991	645	770	1,244	578	3,237
1992	681	792	1,278	614	3,365
1993	720	846	1,263	667	3,496
1994	739	882	1,232	732	3,585
1995	786	948	1,324	775	3,833

Seasonal factor  
Facteur saisonnier

	I	II	III	IV	Ann.
1986	74.4	93.6	157.2	74.9	100.0
1987	74.2	93.3	156.6	74.6	100.0
1988	74.7	94.4	157.6	73.9	100.0
1989	74.8	93.8	155.9	72.2	100.0
1990	76.3	94.7	155.8	71.7	100.0
1991	78.9	95.7	154.0	71.6	100.0
1992	81.0	96.0	149.8	72.6	100.0
1993	82.4	97.4	146.0	75.1	100.0
1994	83.3	99.2	142.9	77.3	100.0
1995	83.3	99.6	139.5	78.4	100.0

Percent change, seasonally adjusted  
Variation en pourcentage, désaisonnalisées

	I	II	III	IV	Ann.
1986	..	0.9	1.9	3.7	..
1987	5.3	3.7	2.4	1.4	14.3
1988	0.3	2.3	5.0	9.7	10.7
1989	7.4	8.0	4.3	-0.3	28.3
1990	-4.7	2.0	-0.9	-5.0	-1.4
1991	-1.9	-1.5	0.4	-0.1	-6.5
1992	4.2	-1.9	3.4	-0.8	4.0
1993	3.3	-0.6	-0.5	2.7	3.9
1994	-0.1	0.2	-3.0	9.9	2.5
1995	-0.3	0.8	-0.3	4.1	6.9

Percent change, not seasonally adjusted  
Variation en pourcentage, non désaisonnalisées

	I	II	III	IV	Ann.
1986	..	..	..	..	..
1987	12.0	15.1	15.6	13.1	14.3
1988	8.9	7.9	10.1	17.2	10.7
1989	27.0	33.0	31.5	17.9	28.3
1990	9.1	1.9	-4.1	-9.3	-1.4
1991	-2.6	-8.1	-8.9	-3.2	-6.5
1992	5.6	2.9	2.7	6.2	4.0
1993	5.7	6.8	-1.2	8.6	3.9
1994	2.6	4.3	-2.5	9.7	2.5
1995	6.4	7.5	7.5	5.9	6.9

First difference, seasonally adjusted  
Première différence, désaisonnalisées

	I	II	III	IV	Ann.
1986	..	5	10	20	..
1987	30	22	15	9	310
1988	2	15	33	67	265
1989	56	65	38	-3	774
1990	-43	17	-8	-44	-49
1991	-16	-12	3	-1	-226
1992	34	-16	28	-7	128
1993	28	-5	-4	23	131
1994	-1	2	-27	85	89
1995	-3	8	-3	39	248

Percent change, preceding period  
Variation en pourcentage, période précédente  
Seasonally adjusted - Désaisonnalisées

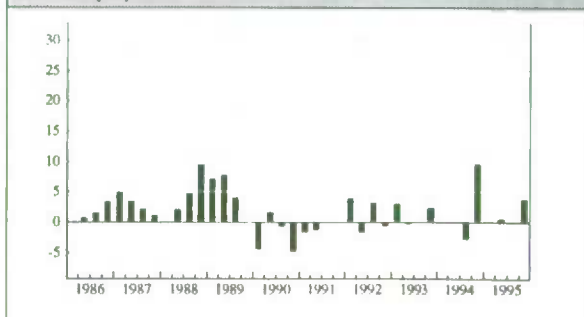

Percent change, preceding year  
Variation en pourcentage, année précédente  
Not seasonally adjusted - Non désaisonnalisées

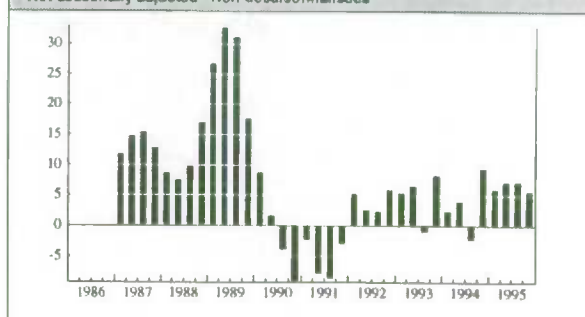

Seasonally adjusted data versus unadjusted data  
Données désaisonnalisées versus données non désaisonnalisées

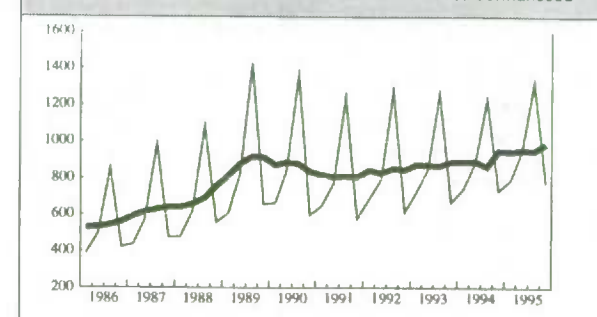

## Tourism domestic demand - Demande touristique intérieure Other tourism commodities - Autres biens et services touristiques

### Data, seasonally adjusted Données désaisonnalisées

	I	II	III	IV	Ann.
1986	281	286	308	347	1,222
1987	385	411	440	472	1,708
1988	467	444	464	545	1,920
1989	522	545	546	543	2,156
1990	561	620	587	510	2,278
1991	614	639	622	573	2,448
1992	642	624	619	600	2,485
1993	634	646	658	673	2,611
1994	706	735	769	780	2,990
1995	780	792	804	798	3,174

### Data, not seasonally adjusted Données non désaisonnalisées

	I	II	III	IV	Ann.
1986	242	240	411	329	1,222
1987	326	340	599	443	1,708
1988	391	380	651	498	1,920
1989	434	477	779	466	2,156
1990	467	551	851	409	2,278
1991	520	570	922	436	2,448
1992	556	553	936	440	2,485
1993	557	563	1,008	483	2,611
1994	614	628	1,194	554	2,990
1995	674	675	1,258	567	3,174

### Seasonal factor Facteur saisonnier

	I	II	III	IV	Ann.
1986	86.1	83.9	133.4	94.8	100.0
1987	84.7	82.7	136.1	93.9	100.0
1988	83.7	85.6	140.3	91.4	100.0
1989	83.1	87.5	142.7	85.8	100.0
1990	83.2	88.9	145.0	80.2	100.0
1991	84.7	89.2	148.2	76.1	100.0
1992	86.6	88.6	151.2	73.3	100.0
1993	87.9	87.2	153.2	71.8	100.0
1994	87.0	85.4	155.3	71.0	100.0
1995	86.4	85.2	156.5	71.1	100.0

### Percent change, seasonally adjusted Variation en pourcentage, désaisonnalisées

	I	II	III	IV	Ann.
1986	..	1.8	7.7	12.7	..
1987	11.0	6.8	7.1	7.3	39.8
1988	-1.1	-4.9	4.5	17.5	12.4
1989	-4.2	4.4	0.2	-0.5	12.3
1990	3.3	10.5	-5.3	-13.1	5.7
1991	20.4	4.1	-2.7	-7.9	7.5
1992	12.0	-2.8	-0.8	-3.1	1.5
1993	5.7	1.9	1.9	2.3	5.1
1994	4.9	4.1	4.6	1.4	14.5
1995	0.0	1.5	1.5	-0.7	6.2

### Percent change, not seasonally adjusted Variation en pourcentage, non désaisonnalisées

	I	II	III	IV	Ann.
1986	..	..	..	..	..
1987	34.7	41.7	45.7	34.7	39.8
1988	19.9	11.8	8.7	12.4	12.4
1989	11.0	25.5	19.7	-6.4	12.3
1990	7.6	15.5	9.2	-12.2	5.7
1991	11.3	3.4	8.3	6.6	7.5
1992	6.9	-3.0	1.5	0.9	1.5
1993	0.2	1.8	7.7	9.8	5.1
1994	10.2	11.5	18.5	14.7	14.5
1995	9.8	7.5	5.4	2.3	6.2

### First difference, seasonally adjusted Première différence, désaisonnalisées

	I	II	III	IV	Ann.
1986	..	5	22	39	..
1987	38	26	29	32	486
1988	-5	-23	20	81	212
1989	-23	23	1	-3	236
1990	18	59	-33	-77	122
1991	104	25	-17	-49	170
1992	69	-18	-5	-19	37
1993	34	12	12	15	126
1994	33	29	34	11	379
1995	0	12	12	-6	184

Percent change, preceding period  
Variation en pourcentage, période précédente  
Seasonally adjusted - Désaisonnalisées

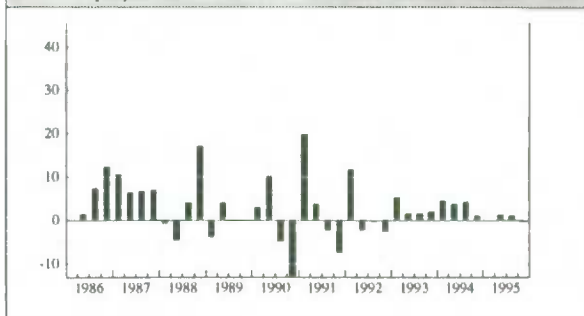

Percent change, preceding year  
Variation en pourcentage, année précédente  
Not seasonally adjusted - Non désaisonnalisées

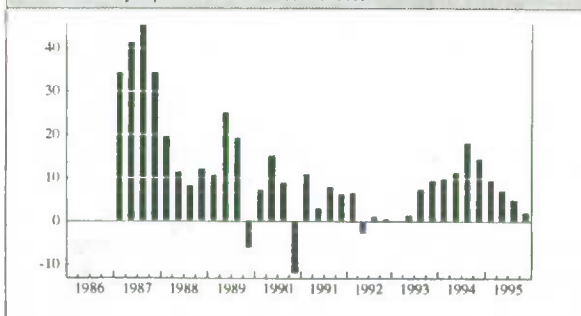

Seasonally adjusted data versus unadjusted data  
Données désaisonnalisées versus données non désaisonnalisées

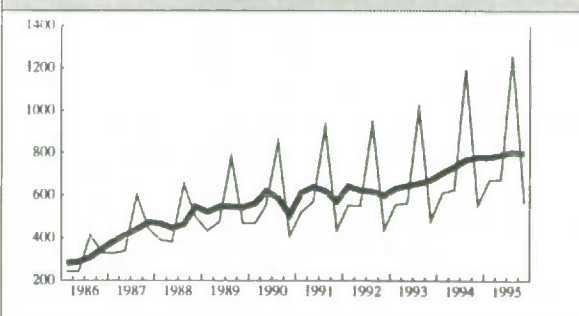



## Tourism domestic demand - Demande touristique intérieure Recreation and entertainment - Loisirs et spectacles

**Data, seasonally adjusted**  
Données désaisonnalisées

	I	II	III	IV	Ann.
1986	184	187	205	238	814
1987	268	286	311	346	1,211
1988	339	315	335	400	1,389
1989	385	403	402	396	1,586
1990	413	468	435	356	1,672
1991	464	489	476	417	1,846
1992	492	474	465	446	1,877
1993	481	489	500	514	1,984
1994	546	572	605	612	2,335
1995	613	622	632	631	2,498

**Data, not seasonally adjusted**  
Données non désaisonnalisées

	I	II	III	IV	Ann.
1986	145	142	297	230	814
1987	210	215	458	328	1,211
1988	263	252	509	365	1,389
1989	299	336	621	330	1,586
1990	319	402	684	267	1,672
1991	371	422	761	292	1,846
1992	408	406	765	298	1,877
1993	406	409	832	337	1,984
1994	456	469	1,011	399	2,335
1995	509	509	1,067	413	2,498

**Seasonal factor**  
Facteur saisonnier

	I	II	III	IV	Ann.
1986	78.8	75.9	144.9	96.6	100.0
1987	78.4	75.2	147.3	94.8	100.0
1988	77.6	80.0	151.9	91.3	100.0
1989	77.7	83.4	154.5	83.3	100.0
1990	77.2	85.9	157.2	75.0	100.0
1991	80.0	86.3	159.9	70.0	100.0
1992	82.9	85.7	164.5	66.8	100.0
1993	84.4	83.6	166.4	65.6	100.0
1994	83.5	82.0	167.1	65.2	100.0
1995	83.0	81.8	168.8	65.5	100.0

**Percent change, seasonally adjusted**  
Variation en pourcentage, désaisonnalisées

	I	II	III	IV	Ann.
1986	..	1.6	9.6	16.1	..
1987	12.6	6.7	8.7	11.3	48.8
1988	-2.0	-7.1	6.3	19.4	14.7
1989	-3.8	4.7	-0.2	-1.5	14.2
1990	4.3	13.3	-7.1	-18.2	5.4
1991	30.3	5.4	-2.7	-12.4	10.4
1992	18.0	-3.7	-1.9	-4.1	1.7
1993	7.8	1.7	2.2	2.8	5.7
1994	6.2	4.8	5.8	1.2	17.7
1995	0.2	1.5	1.6	-0.2	7.0

**Percent change, not seasonally adjusted**  
Variation en pourcentage, non désaisonnalisées

	I	II	III	IV	Ann.
1986	..	..	..	..	..
1987	44.8	51.4	54.2	42.6	48.8
1988	25.2	17.2	11.1	11.3	14.7
1989	13.7	33.3	22.0	-9.6	14.2
1990	6.7	19.6	10.1	-19.1	5.4
1991	16.3	5.0	11.3	9.4	10.4
1992	10.0	-3.8	0.5	2.1	1.7
1993	-0.5	0.7	8.8	13.1	5.7
1994	12.3	14.7	21.5	18.4	17.7
1995	11.6	8.5	5.5	3.5	7.0

**First difference, seasonally adjusted**  
Première différence, désaisonnalisées

	I	II	III	IV	Ann.
1986	..	3	18	33	..
1987	30	18	25	35	397
1988	-7	-24	20	65	178
1989	-15	18	-1	-6	197
1990	17	55	-33	-79	86
1991	108	25	-13	-59	174
1992	75	-18	-9	-19	31
1993	35	8	11	14	107
1994	32	26	33	7	351
1995	1	9	10	-1	163

**Percent change, preceding period**  
Variation en pourcentage, période précédente  
Seasonally adjusted - Désaisonnalisées

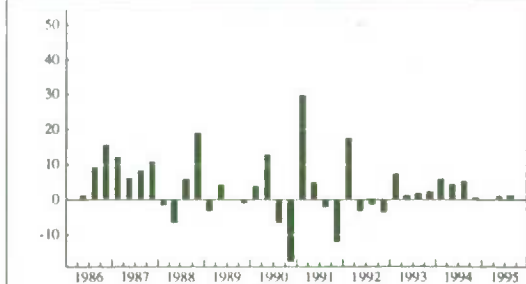

**Percent change, preceding year**  
Variation en pourcentage, année précédente  
Not seasonally adjusted - Non désaisonnalisées

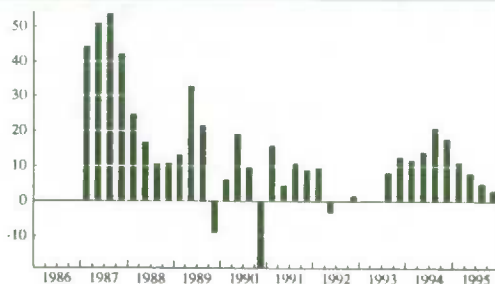

**Seasonally adjusted data versus unadjusted data**  
Données désaisonnalisées versus données non désaisonnalisées

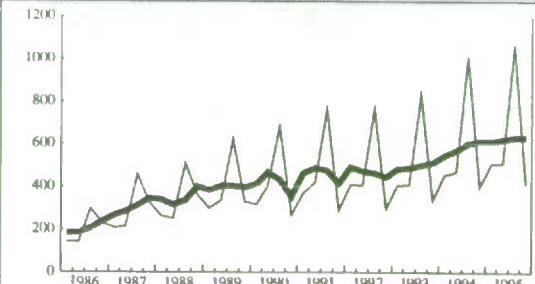

**Section I**

**Analytical Tables**

**Tourism Exports**

**Section I**

**Tableaux analytiques**

**Exportations touristiques**

## Tourism exports - Exportations touristiques Total tourism commodities - Total, biens et services touristiques

Data, seasonally adjusted  
Données désaisonnalisées

	I	II	III	IV	Ann.
1986	1,139	1,271	1,344	1,209	4,963
1987	1,180	1,262	1,267	1,284	4,993
1988	1,349	1,309	1,338	1,483	5,479
1989	1,417	1,396	1,446	1,510	5,769
1990	1,470	1,615	1,496	1,571	6,152
1991	1,627	1,554	1,534	1,489	6,204
1992	1,613	1,636	1,583	1,576	6,408
1993	1,638	1,737	1,815	1,818	7,008
1994	1,868	1,967	2,090	2,163	8,088
1995	2,247	2,285	2,329	2,415	9,276

Data, not seasonally adjusted  
Données non désaisonnalisées

	I	II	III	IV	Ann.
1986	526	1,279	2,412	746	4,963
1987	558	1,309	2,307	819	4,993
1988	666	1,396	2,451	966	5,479
1989	716	1,484	2,600	969	5,769
1990	748	1,723	2,681	1,000	6,152
1991	835	1,661	2,768	940	6,204
1992	830	1,742	2,857	979	6,408
1993	833	1,819	3,242	1,114	7,008
1994	948	2,049	3,754	1,337	8,088
1995	1,152	2,397	4,223	1,504	9,276

Seasonal factor  
Facteur saisonnier

	I	II	III	IV	Ann.
1986	46.2	100.6	179.5	61.7	100.0
1987	47.3	103.7	182.1	63.8	100.0
1988	49.4	106.6	183.2	65.1	100.0
1989	50.5	106.3	179.8	64.2	100.0
1990	50.9	106.7	179.2	63.7	100.0
1991	51.3	106.9	180.4	63.1	100.0
1992	51.5	106.5	180.5	62.1	100.0
1993	50.9	104.7	178.6	61.3	100.0
1994	50.7	104.2	179.6	61.8	100.0
1995	51.3	104.9	181.3	62.3	100.0

Percent change, seasonally adjusted  
Variation en pourcentage, désaisonnalisées

	I	II	III	IV	Ann.
1986	..	11.6	5.7	-10.0	..
1987	-2.4	6.9	0.4	1.3	0.6
1988	5.1	-3.0	2.2	10.8	9.7
1989	-4.5	-1.5	3.6	4.4	5.3
1990	-2.6	9.9	-7.4	5.0	6.6
1991	3.6	-4.5	-1.3	-2.9	0.8
1992	8.3	1.4	-3.2	-0.4	3.3
1993	3.9	6.0	4.5	0.2	9.4
1994	2.8	5.3	6.3	3.5	15.4
1995	3.9	1.7	1.9	3.7	14.7

Percent change, not seasonally adjusted  
Variation en pourcentage, non désaisonnalisées

	I	II	III	IV	Ann.
1986	..	..	..	..	..
1987	6.1	2.3	-4.4	9.8	0.6
1988	19.4	6.6	6.2	17.9	9.7
1989	7.5	6.3	6.1	0.3	5.3
1990	4.5	16.1	3.1	3.2	6.6
1991	11.6	-3.6	3.2	-6.0	0.8
1992	-0.6	4.9	3.2	4.1	3.3
1993	0.4	4.4	13.5	13.8	9.4
1994	13.8	12.6	15.8	20.0	15.4
1995	21.5	17.0	12.5	12.5	14.7

First difference, seasonally adjusted  
Première différence, désaisonnalisées

	I	II	III	IV	Ann.
1986	..	132	73	-135	..
1987	-29	82	5	17	30
1988	65	-40	29	145	486
1989	-66	-21	50	64	290
1990	-40	145	-119	75	383
1991	56	-73	-20	-45	52
1992	124	23	-53	-7	204
1993	62	99	78	3	600
1994	50	99	123	73	1,080
1995	84	38	44	86	1,188

Percent change, preceding period  
Variation en pourcentage, période précédente  
Seasonally adjusted - Désaisonnalisées

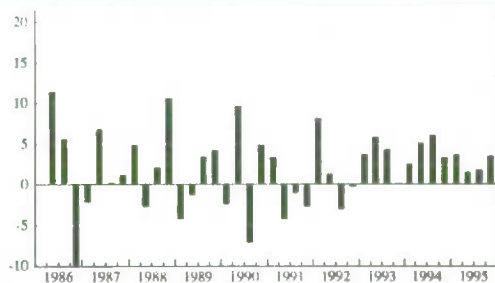

Percent change, preceding year  
Variation en pourcentage, année précédente  
Not seasonally adjusted - Non désaisonnalisées

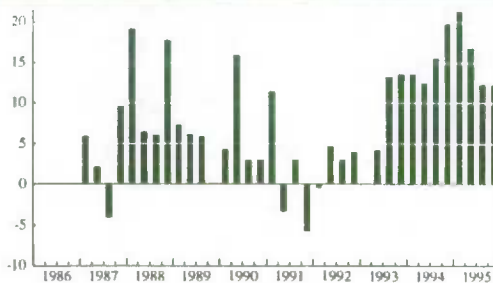

Seasonally adjusted data versus unadjusted data  
Données désaisonnalisées versus données non désaisonnalisées

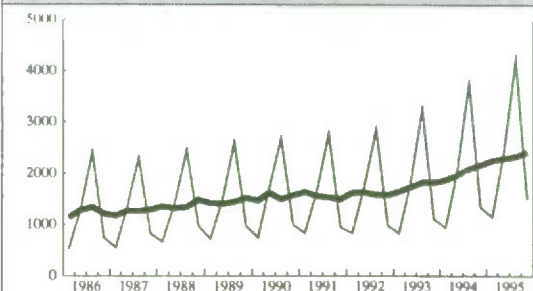

## Tourism exports - Exportations touristiques Transportation - Transport

**Data, seasonally adjusted**  
**Données désaisonnalisées**

	I	II	III	IV	Ann.
1986	500	531	560	516	2,107
1987	507	552	549	558	2,166
1988	579	562	576	615	2,332
1989	587	602	626	646	2,461
1990	644	684	651	689	2,668
1991	711	670	659	632	2,672
1992	688	693	683	677	2,741
1993	720	755	783	776	3,034
1994	809	856	919	958	3,542
1995	984	1,008	1,034	1,076	4,102

**Data, not seasonally adjusted**  
**Données non désaisonnalisées**

	I	II	III	IV	Ann.
1986	245	562	997	303	2,107
1987	252	598	980	336	2,166
1988	302	628	1,026	376	2,332
1989	314	667	1,090	390	2,461
1990	348	765	1,138	417	2,668
1991	390	746	1,159	377	2,672
1992	377	764	1,201	399	2,741
1993	391	823	1,368	452	3,034
1994	438	928	1,611	565	3,542
1995	536	1,098	1,829	639	4,102

**Seasonal factor**  
**Facteur saisonnier**

	I	II	III	IV	Ann.
1986	49.0	105.8	178.0	58.7	100.0
1987	49.7	108.3	178.5	60.2	100.0
1988	52.2	111.7	178.1	61.1	100.0
1989	53.5	110.8	174.1	60.4	100.0
1990	54.0	111.8	174.8	60.5	100.0
1991	54.9	111.3	175.9	59.7	100.0
1992	54.8	110.2	175.8	58.9	100.0
1993	54.3	109.0	174.7	58.2	100.0
1994	54.1	108.4	175.3	59.0	100.0
1995	54.5	108.9	176.9	59.4	100.0

**Percent change, seasonally adjusted**  
**Variation en pourcentage, désaisonnalisées**

	I	II	III	IV	Ann.
1986	..	6.2	5.5	-7.9	..
1987	-1.7	8.9	-0.5	1.6	2.8
1988	3.8	-2.9	2.5	6.8	7.7
1989	-4.6	2.6	4.0	3.2	5.5
1990	-0.3	6.2	-4.8	5.8	8.4
1991	3.2	-5.8	-1.6	-4.1	0.1
1992	8.9	0.7	-1.4	-0.9	2.6
1993	6.4	4.9	3.7	-0.9	10.7
1994	4.3	5.8	7.4	4.2	16.7
1995	2.7	2.4	2.6	4.1	15.8

**Percent change, not seasonally adjusted**  
**Variation en pourcentage, non désaisonnalisées**

	I	II	III	IV	Ann.
1986	..	..	..	..	..
1987	2.9	6.4	-1.7	10.9	2.8
1988	19.8	5.0	4.7	11.9	7.7
1989	4.0	6.2	6.2	3.7	5.5
1990	10.8	14.7	4.4	6.9	8.4
1991	12.1	-2.5	1.8	-9.6	0.1
1992	-3.3	2.4	3.6	5.8	2.6
1993	3.7	7.7	13.9	13.3	10.7
1994	12.0	12.8	17.8	25.0	16.7
1995	22.4	18.3	13.5	13.1	15.8

**First difference, seasonally adjusted**  
**Première différence, désaisonnalisées**

	I	II	III	IV	Ann.
1986	..	31	29	-44	..
1987	-9	45	-3	9	59
1988	21	-17	14	39	166
1989	-28	15	24	20	129
1990	-2	40	-33	38	207
1991	22	-41	-11	-27	4
1992	56	5	-10	-6	69
1993	43	35	28	-7	293
1994	33	47	63	39	508
1995	26	24	26	42	560

**Percent change, preceding period**  
**Variation en pourcentage, période précédente**  
*Seasonally adjusted - Désaisonnalisées*

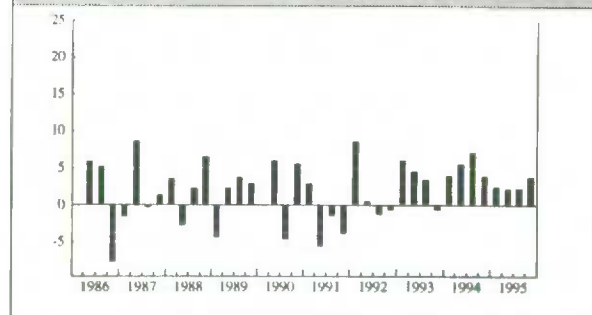

**Percent change, preceding year**  
**Variation en pourcentage, année précédente**  
*Not seasonally adjusted - Non désaisonnalisées*

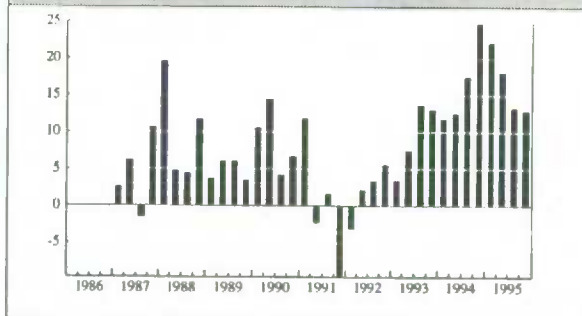

**Seasonally adjusted data versus unadjusted data**  
**Données désaisonnalisées versus données non désaisonnalisées**

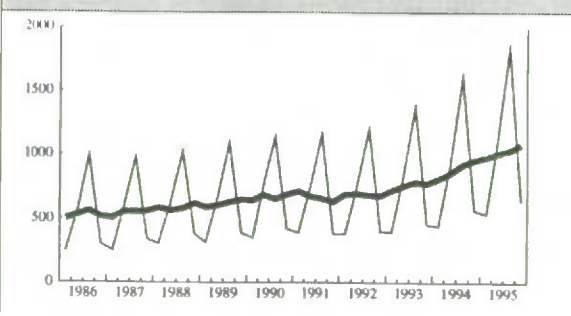



## Tourism exports - Exportations touristiques Passenger air transport - Transport aérien de passagers

**Data, seasonally adjusted**  
**Données désaisonnalisées**

	I	II	III	IV	Ann.
1986	201	205	224	203	833
1987	211	241	231	243	926
1988	261	261	270	285	1,077
1989	280	278	295	308	1,161
1990	301	323	315	327	1,266
1991	346	312	301	290	1,249
1992	325	319	320	319	1,283
1993	353	368	361	377	1,459
1994	388	414	443	454	1,699
1995	467	486	514	538	2,005

**Data, not seasonally adjusted**  
**Données non désaisonnalisées**

	I	II	III	IV	Ann.
1986	121	241	355	116	833
1987	128	287	371	140	926
1988	161	316	436	164	1,077
1989	174	337	474	176	1,161
1990	188	389	505	184	1,266
1991	219	380	488	162	1,249
1992	205	385	517	176	1,283
1993	222	443	588	206	1,459
1994	243	491	718	247	1,699
1995	290	577	842	296	2,005

**Seasonal factor**  
**Facteur saisonnier**

	I	II	III	IV	Ann.
1986	60.2	117.6	158.5	57.1	100.0
1987	60.7	119.1	160.6	57.6	100.0
1988	61.7	121.1	161.5	57.5	100.0
1989	62.1	121.2	160.7	57.1	100.0
1990	62.5	120.4	160.3	56.3	100.0
1991	63.3	121.8	162.1	55.9	100.0
1992	63.1	120.7	161.6	55.2	100.0
1993	62.9	120.4	162.9	54.6	100.0
1994	62.6	118.6	162.1	54.4	100.0
1995	62.1	118.7	163.8	55.0	100.0

**Percent change, seasonally adjusted**  
**Variation en pourcentage, désaisonnalisées**

	I	II	III	IV	Ann.
1986	..	2.0	9.3	-9.4	..
1987	3.9	14.2	-4.1	5.2	11.2
1988	7.4	0.0	3.4	5.6	16.3
1989	-1.8	-0.7	6.1	4.4	7.8
1990	-2.3	7.3	-2.5	3.8	9.0
1991	5.8	-9.8	-3.5	-3.7	-1.3
1992	12.1	-1.8	0.3	-0.3	2.7
1993	10.7	4.2	-1.9	4.4	13.7
1994	2.9	6.7	7.0	2.5	16.4
1995	2.9	4.1	5.8	4.7	18.0

**Percent change, not seasonally adjusted**  
**Variation en pourcentage, non désaisonnalisées**

	I	II	III	IV	Ann.
1986	..	..	..	..	..
1987	5.8	19.1	4.5	20.7	11.2
1988	25.8	10.1	17.5	17.1	16.3
1989	8.1	6.6	8.7	7.3	7.8
1990	8.0	15.4	6.5	4.5	9.0
1991	16.5	-2.3	-3.4	-12.0	-1.3
1992	-6.4	1.3	5.9	8.6	2.7
1993	8.3	15.1	13.7	17.0	13.7
1994	9.5	10.8	22.1	19.9	16.4
1995	19.3	17.5	17.3	19.8	18.0

**First difference, seasonally adjusted**  
**Première différence, désaisonnalisées**

	I	II	III	IV	Ann.
1986	..	4	19	-21	..
1987	8	30	-10	12	93
1988	18	0	9	15	151
1989	-5	-2	17	13	84
1990	-7	22	-8	12	105
1991	19	-34	-11	-11	-17
1992	35	-6	1	-1	34
1993	34	15	-7	16	176
1994	11	26	29	11	240
1995	13	19	28	24	306

**Percent change, preceding period**  
**Variation en pourcentage, période précédente**  
**Seasonally adjusted - Désaisonnalisées**

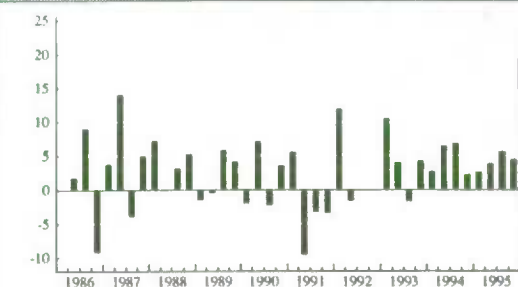

**Percent change, preceding year**  
**Variation en pourcentage, année précédente**  
**Not seasonally adjusted - Non désaisonnalisées**

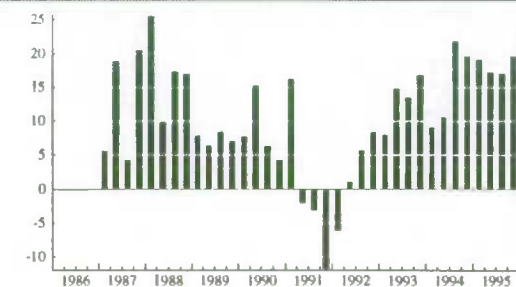

**Seasonally adjusted data versus unadjusted data**  
**Données désaisonnalisées versus données non désaisonnalisées**

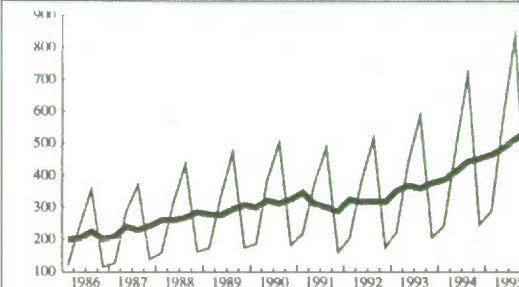

## Tourism exports - Exportations touristiques Accommodation - Hébergement

**Data, seasonally adjusted**  
Données désaisonnalisées

	I	II	III	IV	Ann.
1986	198	227	238	211	874
1987	210	225	229	234	898
1988	241	232	237	300	1,010
1989	279	252	264	288	1,083
1990	260	295	275	272	1,102
1991	277	264	255	252	1,048
1992	274	276	265	264	1,079
1993	264	288	302	309	1,163
1994	315	324	342	346	1,327
1995	377	389	404	405	1,575

**Data, not seasonally adjusted**  
Données non désaisonnalisées

	I	II	III	IV	Ann.
1986	97	224	403	150	874
1987	105	228	393	172	898
1988	125	243	417	225	1,010
1989	149	266	457	211	1,083
1990	136	304	469	193	1,102
1991	145	277	447	179	1,048
1992	144	288	466	181	1,079
1993	135	293	529	206	1,163
1994	160	328	609	230	1,327
1995	192	391	726	266	1,575

**Seasonal factor**  
Facteur saisonnier

	I	II	III	IV	Ann.
1986	49.0	98.7	169.3	71.1	100.0
1987	50.0	101.3	171.6	73.5	100.0
1988	51.9	104.7	175.9	75.0	100.0
1989	53.4	105.6	173.1	73.3	100.0
1990	52.3	103.1	170.5	71.0	100.0
1991	52.3	104.9	175.3	71.0	100.0
1992	52.6	104.3	175.8	68.6	100.0
1993	51.1	101.7	175.2	66.7	100.0
1994	50.8	101.2	178.1	66.5	100.0
1995	50.9	100.5	179.7	65.7	100.0

**Percent change, seasonally adjusted**  
Variation en pourcentage, désaisonnalisées

	I	II	III	IV	Ann.
1986	..	14.6	4.8	-11.3	..
1987	-0.5	7.1	1.8	2.2	2.7
1988	3.0	-3.7	2.2	26.6	12.5
1989	-7.0	-9.7	4.8	9.1	7.2
1990	-9.7	13.5	-6.8	-1.1	1.8
1991	1.8	-4.7	-3.4	-1.2	-4.9
1992	8.7	0.7	-4.0	-0.4	3.0
1993	0.0	9.1	4.9	2.3	7.8
1994	1.9	2.9	5.6	1.2	14.1
1995	9.0	3.2	3.9	0.2	18.7

**Percent change, not seasonally adjusted**  
Variation en pourcentage, non désaisonnalisées

	I	II	III	IV	Ann.
1986	..	..	..	..	..
1987	8.2	1.8	-2.5	14.7	2.7
1988	19.0	6.6	6.1	30.8	12.5
1989	19.2	9.5	9.6	-6.2	7.2
1990	-8.7	14.3	2.6	-8.5	1.8
1991	6.6	-8.9	-4.7	-7.3	-4.9
1992	-0.7	4.0	4.3	1.1	3.0
1993	-6.3	1.7	13.5	13.8	7.8
1994	18.5	11.9	15.1	11.7	14.1
1995	20.0	19.2	19.2	15.7	18.7

**First difference, seasonally adjusted**  
Première différence, désaisonnalisées

	I	II	III	IV	Ann.
1986	..	29	11	-27	..
1987	-1	15	4	5	24
1988	7	-9	5	63	112
1989	-21	-27	12	24	73
1990	-28	35	-20	-3	19
1991	5	-13	-9	-3	-54
1992	22	2	-11	-1	31
1993	0	24	14	7	84
1994	6	9	18	4	164
1995	31	12	15	1	248

**Percent change, preceding period**  
Variation en pourcentage, période précédente  
Seasonally adjusted - Désaisonnalisées

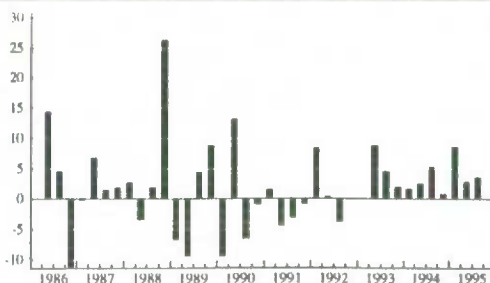

**Percent change, preceding year**  
Variation en pourcentage, année précédente  
Not seasonally adjusted - Non désaisonnalisées

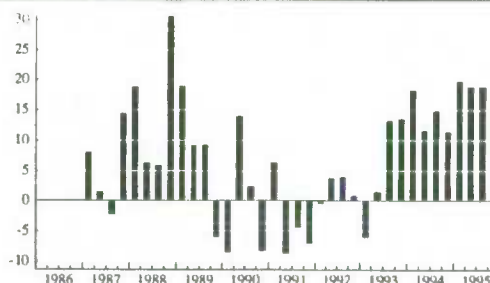

**Seasonally adjusted data versus unadjusted data**  
Données désaisonnalisées versus données non désaisonnalisées

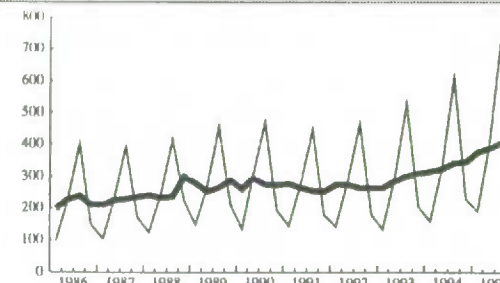

## Tourism exports - Exportations touristiques Hotels - Hôtels

Data, seasonally adjusted  
Données désaisonnalisées

	I	II	III	IV	Ann.
1986	146	163	169	152	630
1987	155	169	173	176	673
1988	180	174	177	233	764
1989	216	190	200	222	828
1990	197	225	213	205	840
1991	207	199	190	189	785
1992	207	206	198	199	810
1993	194	218	226	233	871
1994	235	243	259	260	997
1995	283	291	301	302	1,177

Data, not seasonally adjusted  
Données non désaisonnalisées

	I	II	III	IV	Ann.
1986	79	166	267	118	630
1987	85	174	276	138	673
1988	101	186	291	186	764
1989	124	205	327	172	828
1990	110	235	341	154	840
1991	116	212	315	142	785
1992	117	219	331	143	810
1993	107	225	376	163	871
1994	128	250	438	181	997
1995	154	298	515	210	1,177

Seasonal factor  
Facteur saisonnier

	I	II	III	IV	Ann.
1986	54.1	101.8	158.0	77.6	100.0
1987	54.8	103.0	159.5	78.4	100.0
1988	56.1	106.9	164.4	79.8	100.0
1989	57.4	107.9	163.5	77.5	100.0
1990	55.8	104.4	160.1	75.1	100.0
1991	56.0	106.5	165.8	75.1	100.0
1992	56.5	106.3	167.2	71.9	100.0
1993	55.2	103.2	166.4	70.0	100.0
1994	54.5	102.9	169.1	69.6	100.0
1995	54.4	102.4	171.1	69.5	100.0

Percent change, seasonally adjusted  
Variation en pourcentage, désaisonnalisées

	I	II	III	IV	Ann.
1986	..	11.6	3.7	-10.1	..
1987	2.0	9.0	2.4	1.7	6.8
1988	2.3	-3.3	1.7	31.6	13.5
1989	-7.3	-12.0	5.3	11.0	8.4
1990	-11.3	14.2	-5.3	-3.8	1.4
1991	1.0	-3.9	-4.5	-0.5	-6.5
1992	9.5	-0.5	-3.9	0.5	3.2
1993	-2.5	12.4	3.7	3.1	7.5
1994	0.9	3.4	6.6	0.4	14.5
1995	8.8	2.8	3.4	0.3	18.1

Percent change, not seasonally adjusted  
Variation en pourcentage, non désaisonnalisées

	I	II	III	IV	Ann.
1986	..	..	..	..	..
1987	7.6	4.8	3.4	16.9	6.8
1988	18.8	6.9	5.4	34.8	13.5
1989	22.8	10.2	12.4	-7.5	8.4
1990	-11.3	14.6	4.3	-10.5	1.4
1991	5.5	-9.8	-7.6	-7.8	-6.5
1992	0.9	3.3	5.1	0.7	3.2
1993	-8.5	2.7	13.6	14.0	7.5
1994	19.6	11.1	16.5	11.0	14.5
1995	20.3	19.2	17.6	16.0	18.1

First difference, seasonally adjusted  
Première différence, désaisonnalisées

	I	II	III	IV	Ann.
1986	..	17	6	-17	..
1987	3	14	4	3	43
1988	4	-6	3	56	91
1989	-17	-26	10	22	64
1990	-25	28	-12	-8	12
1991	2	-8	-9	-1	-55
1992	18	-1	-8	1	25
1993	-5	24	8	7	61
1994	2	8	16	1	126
1995	23	8	10	1	180

Percent change, preceding period  
Variation en pourcentage, période précédente  
Seasonally adjusted - Désaisonnalisées

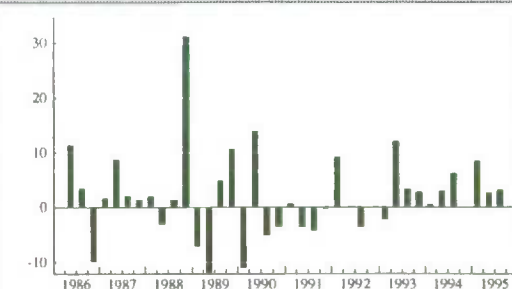

Percent change, preceding year  
Variation en pourcentage, année précédente  
Not seasonally adjusted - Non désaisonnalisées

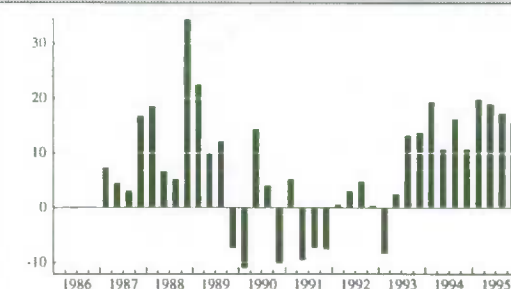

Seasonally adjusted data versus unadjusted data  
Données désaisonnalisées versus données non désaisonnalisées

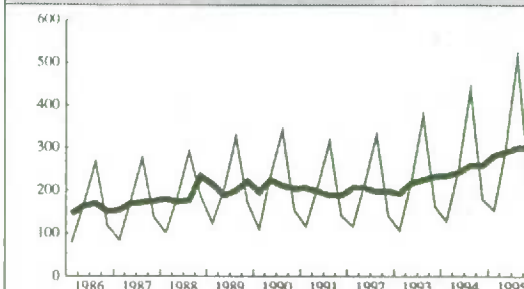

## Tourism exports - Exportations touristiques Food and beverage services - Restauration

**Data, seasonally adjusted**  
Données désaisonnalisées

	I	II	III	IV	Ann.
1986	309	360	384	335	1,388
1987	326	342	344	343	1,355
1988	369	360	368	403	1,500
1989	386	379	392	408	1,565
1990	400	448	403	429	1,680
1991	457	446	447	435	1,785
1992	471	483	461	460	1,875
1993	472	503	532	530	2,037
1994	542	569	601	623	2,335
1995	644	644	646	679	2,613

**Data, not seasonally adjusted**  
Données non désaisonnalisées

	I	II	III	IV	Ann.
1986	132	346	702	208	1,388
1987	144	341	648	222	1,355
1988	171	369	698	262	1,500
1989	181	387	732	265	1,565
1990	190	461	751	278	1,680
1991	218	458	828	281	1,785
1992	227	498	855	295	1,875
1993	226	509	968	334	2,037
1994	259	575	1,102	399	2,335
1995	313	659	1,199	442	2,613

**Seasonal factor**  
Facteur saisonnier

	I	II	III	IV	Ann.
1986	42.7	96.1	182.8	62.1	100.0
1987	44.2	99.7	188.4	64.7	100.0
1988	46.3	102.5	189.7	65.0	100.0
1989	46.9	102.1	186.7	65.0	100.0
1990	47.5	102.9	186.4	64.8	100.0
1991	47.7	102.7	185.2	64.6	100.0
1992	48.2	103.1	185.5	64.1	100.0
1993	47.9	101.2	182.0	63.0	100.0
1994	47.8	101.1	183.4	64.0	100.0
1995	48.6	102.3	185.6	65.1	100.0

**Percent change, seasonally adjusted**  
Variation en pourcentage, désaisonnalisées

	I	II	III	IV	Ann.
1986	..	16.5	6.7	-12.8	..
1987	-2.7	4.9	0.6	-0.3	-2.4
1988	7.6	-2.4	2.2	9.5	10.7
1989	-4.2	-1.8	3.4	4.1	4.3
1990	-2.0	12.0	-10.0	6.5	7.3
1991	6.5	-2.4	0.2	-2.7	6.3
1992	8.3	2.5	-4.6	-0.2	5.0
1993	2.6	6.6	5.8	-0.4	8.6
1994	2.3	5.0	5.6	3.7	14.6
1995	3.4	0.0	0.3	5.1	11.9

**Percent change, not seasonally adjusted**  
Variation en pourcentage, non désaisonnalisées

	I	II	III	IV	Ann.
1986	..	..	..	..	..
1987	9.1	-1.4	-7.7	6.7	-2.4
1988	18.8	8.2	7.7	18.0	10.7
1989	5.8	4.9	4.9	1.1	4.3
1990	5.0	19.1	2.6	4.9	7.3
1991	14.7	-0.7	10.3	1.1	6.3
1992	4.1	8.7	3.3	5.0	5.0
1993	-0.4	2.2	13.2	13.2	8.6
1994	14.6	13.0	13.8	19.5	14.6
1995	20.8	14.6	8.8	10.8	11.9

**First difference, seasonally adjusted**  
Première différence, désaisonnalisées

	I	II	III	IV	Ann.
1986	..	51	24	-49	..
1987	-9	16	2	-1	-33
1988	26	-9	8	35	145
1989	-17	-7	13	16	65
1990	-8	48	-45	26	115
1991	28	-11	1	-12	105
1992	36	12	-22	-1	90
1993	12	31	29	-2	162
1994	12	27	32	22	298
1995	21	0	2	33	278

**Percent change, preceding period**  
Variation en pourcentage, période précédente  
Seasonally adjusted - Désaisonnalisées

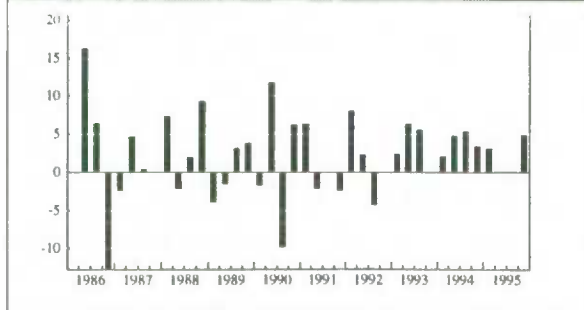

**Percent change, preceding year**  
Variation en pourcentage, année précédente  
Not seasonally adjusted - Non désaisonnalisées

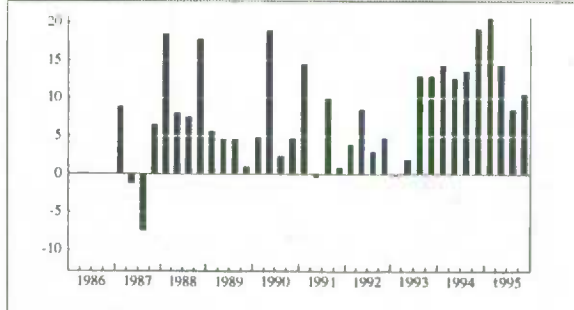

**Seasonally adjusted data versus unadjusted data**  
Données désaisonnalisées versus données non désaisonnalisées

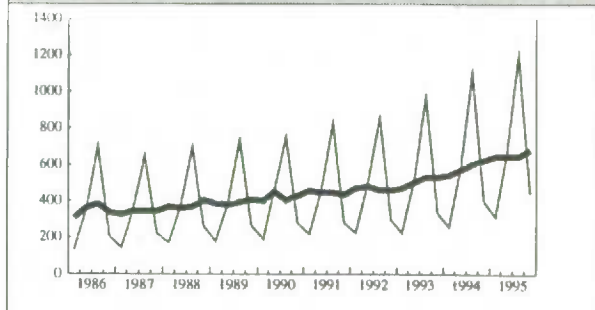



## Tourism exports - Exportations touristiques Meals, from food and beverage services - Repas, services de restauration

Data, seasonally adjusted  
Données désaisonnalisées

	I	II	III	IV	Ann.
1986	205	239	255	222	921
1987	215	226	227	227	895
1988	243	237	243	265	988
1989	254	250	259	269	1,032
1990	264	295	265	283	1,107
1991	301	294	294	286	1,175
1992	309	318	303	303	1,233
1993	310	331	349	348	1,338
1994	356	374	395	410	1,535
1995	424	424	426	447	1,721

Data, not seasonally adjusted  
Données non désaisonnalisées

	I	II	III	IV	Ann.
1986	87	229	467	138	921
1987	95	225	429	146	895
1988	112	243	461	172	988
1989	119	255	484	174	1,032
1990	125	304	495	183	1,107
1991	143	302	546	184	1,175
1992	149	328	563	193	1,233
1993	148	334	637	219	1,338
1994	169	377	727	262	1,535
1995	205	434	792	290	1,721

Seasonal factor  
Facteur saisonnier

	I	II	III	IV	Ann.
1986	42.4	95.8	183.1	62.2	100.0
1987	44.2	99.6	189.0	64.3	100.0
1988	46.1	102.5	189.7	64.9	100.0
1989	46.9	102.0	186.9	64.7	100.0
1990	47.3	103.1	186.8	64.7	100.0
1991	47.5	102.7	185.7	64.3	100.0
1992	48.2	103.1	185.8	63.7	100.0
1993	47.7	100.9	182.5	62.9	100.0
1994	47.5	100.8	184.1	63.9	100.0
1995	48.3	102.4	185.9	64.9	100.0

Percent change, seasonally adjusted  
Variation en pourcentage, désaisonnalisées

	I	II	III	IV	Ann.
1986	..	16.6	6.7	-12.9	..
1987	-3.2	5.1	0.4	0.0	-2.8
1988	7.0	-2.5	2.5	9.1	10.4
1989	-4.2	-1.6	3.6	3.9	4.5
1990	-1.9	11.7	-10.2	6.8	7.3
1991	6.4	-2.3	0.0	-2.7	6.1
1992	8.0	2.9	-4.7	0.0	4.9
1993	2.3	6.8	5.4	-0.3	8.5
1994	2.3	5.1	5.6	3.8	14.7
1995	3.4	0.0	0.5	4.9	12.1

Percent change, not seasonally adjusted  
Variation en pourcentage, non désaisonnalisées

	I	II	III	IV	Ann.
1986	..	..	..	..	..
1987	9.2	-1.7	-8.1	5.8	-2.8
1988	17.9	8.0	7.5	17.8	10.4
1989	6.3	4.9	5.0	1.2	4.5
1990	5.0	19.2	2.3	5.2	7.3
1991	14.4	-0.7	10.3	0.5	6.1
1992	4.2	8.6	3.1	4.9	4.9
1993	-0.7	1.8	13.1	13.5	8.5
1994	14.2	12.9	14.1	19.6	14.7
1995	21.3	15.1	8.9	10.7	12.1

First difference, seasonally adjusted  
Première différence, désaisonnalisées

	I	II	III	IV	Ann.
1986	..	34	16	-33	..
1987	-7	11	1	0	-26
1988	16	-6	6	22	93
1989	-11	-4	9	10	44
1990	-5	31	-30	18	75
1991	18	-7	0	-8	68
1992	23	9	-15	0	58
1993	7	21	18	-1	105
1994	8	18	21	15	197
1995	14	0	2	21	186

Percent change, preceding period  
Variation en pourcentage, période précédente  
Seasonally adjusted - Désaisonnalisées

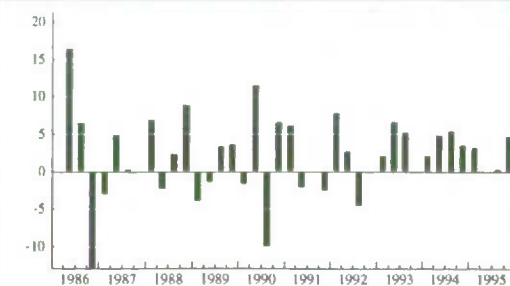

Percent change, preceding year  
Variation en pourcentage, année précédente  
Not seasonally adjusted - Non désaisonnalisées

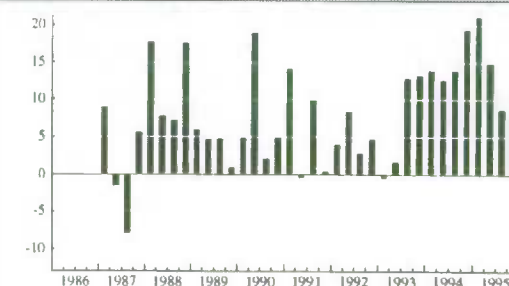

Seasonally adjusted data versus unadjusted data  
Données désaisonnalisées versus données non désaisonnalisées

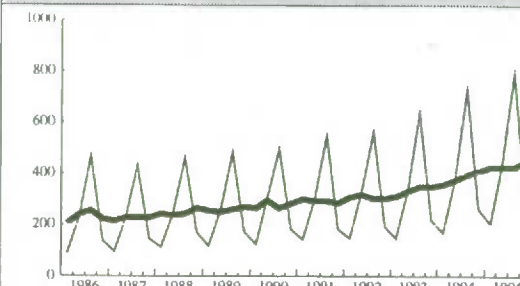

## Tourism exports - Exportations touristiques Other tourism commodities - Autres biens et services touristiques

Data, seasonally adjusted  
Données désaisonnalisées

	I	II	III	IV	Ann.
1986	132	153	162	147	594
1987	137	143	145	149	574
1988	160	155	157	165	637
1989	165	163	164	168	660
1990	166	188	167	181	702
1991	182	174	173	170	699
1992	180	184	174	175	713
1993	182	191	198	203	774
1994	202	218	228	236	884
1995	242	244	245	255	986

Data, not seasonally adjusted  
Données non désaisonnalisées

	I	II	III	IV	Ann.
1986	52	147	310	85	594
1987	57	142	286	89	574
1988	68	156	310	103	637
1989	72	164	321	103	660
1990	74	193	323	112	702
1991	82	180	334	103	699
1992	82	192	335	104	713
1993	81	194	377	122	774
1994	91	218	432	143	884
1995	111	249	469	157	986

Seasonal factor  
Facteur saisonnier

	I	II	III	IV	Ann.
1986	39.4	96.1	191.4	57.8	100.0
1987	41.6	99.3	197.2	59.7	100.0
1988	42.5	100.6	197.5	62.4	100.0
1989	43.6	100.6	195.7	61.3	100.0
1990	44.6	102.7	193.4	61.9	100.0
1991	45.1	103.4	193.1	60.6	100.0
1992	45.6	104.3	192.5	59.4	100.0
1993	44.5	101.6	190.4	60.1	100.0
1994	45.0	100.0	189.5	60.6	100.0
1995	45.9	102.0	191.4	61.6	100.0

Percent change, seasonally adjusted  
Variation en pourcentage, désaisonnalisées

	I	II	III	IV	Ann.
1986	..	15.9	5.9	-9.3	..
1987	-6.8	4.4	1.4	2.8	-3.4
1988	7.4	-3.1	1.3	5.1	11.0
1989	0.0	-1.2	0.6	2.4	3.6
1990	-1.2	13.3	-11.2	8.4	6.4
1991	0.6	-4.4	-0.6	-1.7	-0.4
1992	5.9	2.2	-5.4	0.6	2.0
1993	4.0	4.9	3.7	2.5	8.6
1994	-0.5	7.9	4.6	3.5	14.2
1995	2.5	0.8	0.4	4.1	11.5

Percent change, not seasonally adjusted  
Variation en pourcentage, non désaisonnalisées

	I	II	III	IV	Ann.
1986	..	..	..	..	..
1987	9.6	-3.4	-7.7	4.7	-3.4
1988	19.3	9.9	8.4	15.7	11.0
1989	5.9	5.1	3.5	0.0	3.6
1990	2.8	17.7	0.6	8.7	6.4
1991	10.8	-6.7	3.4	-8.0	-0.4
1992	0.0	6.7	0.3	1.0	2.0
1993	-1.2	1.0	12.5	17.3	8.6
1994	12.3	12.4	14.6	17.2	14.2
1995	22.0	14.2	8.6	9.8	11.5

First difference, seasonally adjusted  
Première différence, désaisonnalisées

	I	II	III	IV	Ann.
1986	..	21	9	-15	..
1987	-10	6	2	4	-20
1988	11	-5	2	8	63
1989	0	-2	1	4	23
1990	-2	22	-21	14	42
1991	1	-8	-1	-3	-3
1992	10	4	-10	1	14
1993	7	9	7	5	61
1994	-1	16	10	8	110
1995	6	2	1	10	102

Percent change, preceding period  
Variation en pourcentage, période précédente  
Seasonally adjusted - Désaisonnalisées

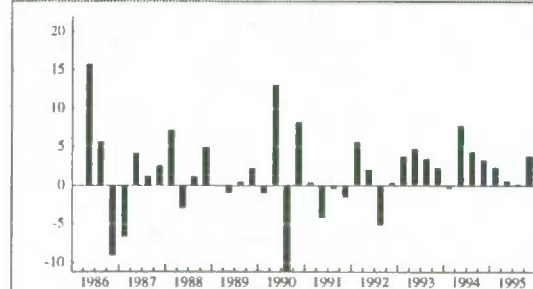

Percent change, preceding year  
Variation en pourcentage, année précédente  
Not seasonally adjusted - Non désaisonnalisées

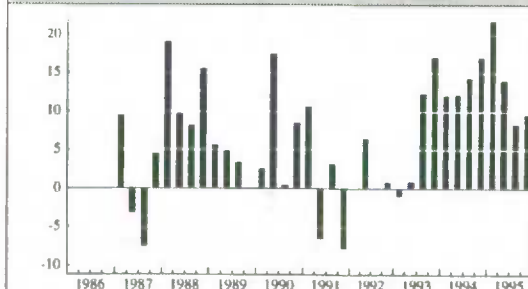

Seasonally adjusted data versus unadjusted data  
Données désaisonnalisées versus données non désaisonnalisées

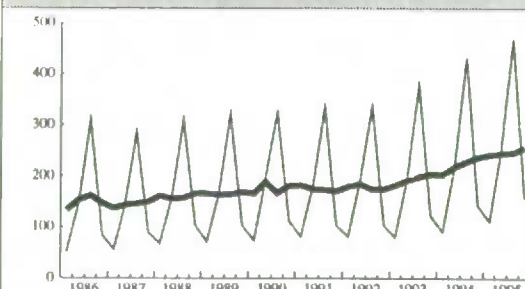

## Tourism exports - Exportations touristiques Recreation and entertainment - Loisirs et spectacles

**Data, seasonally adjusted**  
Données désaisonnalisées

	I	II	III	IV	Ann.
1986	128	149	159	143	579
1987	133	138	141	145	557
1988	156	150	152	159	617
1989	159	158	158	163	638
1990	161	182	161	174	678
1991	175	168	168	165	676
1992	174	177	168	169	688
1993	175	184	191	196	746
1994	195	211	219	228	853
1995	234	235	237	245	951

**Data, not seasonally adjusted**  
Données non désaisonnalisées

	I	II	III	IV	Ann.
1986	50	142	305	82	579
1987	55	136	280	86	557
1988	65	150	303	99	617
1989	68	158	313	99	638
1990	70	185	314	109	678
1991	78	172	326	100	676
1992	78	183	326	101	688
1993	78	184	367	117	746
1994	87	207	420	139	853
1995	106	237	456	152	951

**Seasonal factor**  
Facteur saisonnier

	I	II	III	IV	Ann.
1986	39.1	95.3	191.8	57.3	100.0
1987	41.4	98.6	198.6	59.3	100.0
1988	41.7	100.0	199.3	62.3	100.0
1989	42.8	100.0	198.1	60.7	100.0
1990	43.5	101.6	195.0	62.6	100.0
1991	44.6	102.4	194.0	60.6	100.0
1992	44.8	103.4	194.0	59.8	100.0
1993	44.6	100.0	192.1	59.7	100.0
1994	44.6	98.1	191.8	61.0	100.0
1995	45.3	100.9	192.4	62.0	100.0

**Percent change, seasonally adjusted**  
Variation en pourcentage, désaisonnalisées

	I	II	III	IV	Ann.
1986	..	16.4	6.7	-10.1	..
1987	-7.0	3.8	2.2	2.8	-3.8
1988	7.6	-3.8	1.3	4.6	10.8
1989	0.0	-0.6	0.0	3.2	3.4
1990	-1.2	13.0	-11.5	8.1	6.3
1991	0.6	-4.0	0.0	-1.8	-0.3
1992	5.5	1.7	-5.1	0.6	1.8
1993	3.6	5.1	3.8	2.6	8.4
1994	-0.5	8.2	3.8	4.1	14.3
1995	2.6	0.4	0.9	3.4	11.5

**Percent change, not seasonally adjusted**  
Variation en pourcentage, non désaisonnalisées

	I	II	III	IV	Ann.
1986	..	..	..	..	..
1987	10.0	-4.2	-8.2	4.9	-3.8
1988	18.2	10.3	8.2	15.1	10.8
1989	4.6	5.3	3.3	0.0	3.4
1990	2.9	17.1	0.3	10.1	6.3
1991	11.4	-7.0	3.8	-8.3	-0.3
1992	0.0	6.4	0.0	1.0	1.8
1993	0.0	0.5	12.6	15.8	8.4
1994	11.5	12.5	14.4	18.8	14.3
1995	21.8	14.5	8.6	9.4	11.5

**First difference, seasonally adjusted**  
Première différence, désaisonnalisées

	I	II	III	IV	Ann.
1986	..	21	10	-16	..
1987	-10	5	3	4	-22
1988	11	-6	2	7	60
1989	0	-1	0	5	21
1990	-2	21	-21	13	40
1991	1	-7	0	-3	-2
1992	9	3	-9	1	12
1993	6	9	7	5	58
1994	-1	16	8	9	107
1995	6	1	2	8	98

**Percent change, preceding period**  
Variation en pourcentage, période précédente  
Seasonally adjusted - Désaisonnalisées

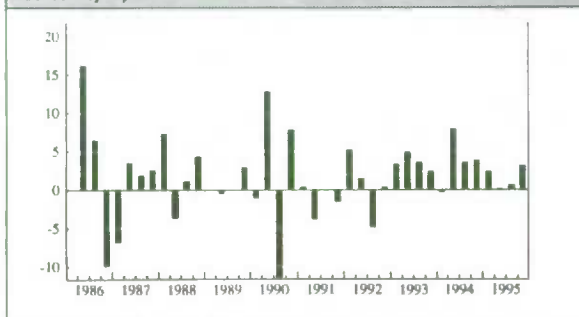

**Percent change, preceding year**  
Variation en pourcentage, année précédente  
Not seasonally adjusted - Non désaisonnalisées

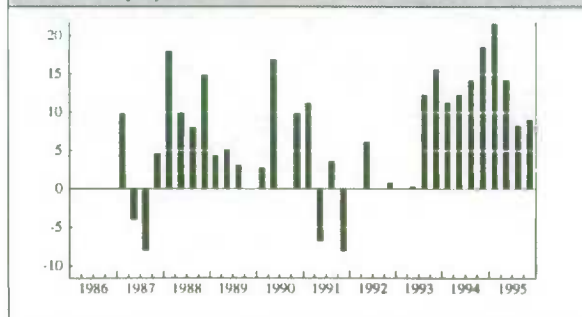

**Seasonally adjusted data versus unadjusted data**  
Données désaisonnalisées versus données non désaisonnalisées

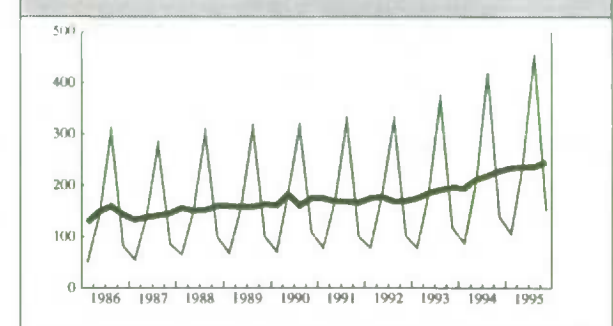

**Section J**

**Analytical Tables**

**Employment Generated by Tourism**

**Section J**

**Tableaux analytiques**

**Emploi généré par le tourisme**



## Employment Generated by Tourism - Emploi généré par le tourisme Total tourism industries - Total des branches touristiques

Data, seasonally adjusted  
Données désaisonnalisées

	I	II	III	IV	Ann.
1986	315.0	327.9	327.2	333.5	325.9
1987	342.8	339.7	344.6	347.6	343.7
1988	356.7	358.2	366.2	365.3	361.6
1989	369.4	370.2	365.7	366.9	368.1
1990	375.0	373.3	371.5	372.0	373.0
1991	357.6	347.5	346.9	352.1	351.0
1992	355.0	357.5	354.4	356.4	355.8
1993	361.1	363.5	361.3	361.8	361.9
1994	362.3	370.8	380.7	373.8	371.9
1995	368.8	377.5	382.2	384.1	378.2

Data, not seasonally adjusted  
Données non désaisonnalisées

	I	II	III	IV	Ann.
1986	301.4	334.6	338.5	329.1	325.9
1987	328.4	346.1	356.7	343.5	343.7
1988	341.5	365.1	379.3	360.5	361.6
1989	353.3	377.0	379.6	362.3	368.1
1990	358.9	379.7	385.8	367.4	373.0
1991	341.9	353.7	360.5	348.0	351.0
1992	339.0	363.8	368.4	352.1	355.8
1993	344.6	369.7	376.0	357.4	361.9
1994	344.6	377.2	396.8	369.0	371.9
1995	350.9	383.5	399.1	379.1	378.2

Seasonal factor  
Facteur saisonnier

	I	II	III	IV	Ann.
1986	95.7	102.0	103.5	98.7	100.0
1987	95.8	101.9	103.5	98.8	100.0
1988	95.7	101.9	103.6	98.7	100.0
1989	95.6	101.8	103.8	98.7	100.0
1990	95.7	101.7	103.8	98.8	100.0
1991	95.6	101.8	103.9	98.8	100.0
1992	95.5	101.8	104.0	98.8	100.0
1993	95.4	101.7	104.1	98.8	100.0
1994	95.1	101.7	104.2	98.7	100.0
1995	95.1	101.6	104.4	98.7	100.0

Percent change, seasonally adjusted  
Variation en pourcentage, désaisonnalisées

	I	II	III	IV	Ann.
1986	..	4.1	-0.2	1.9	..
1987	2.8	-0.9	1.4	0.9	5.5
1988	2.6	0.4	2.2	-0.2	5.2
1989	1.1	0.2	-1.2	0.3	1.8
1990	2.2	-0.5	-0.5	0.1	1.3
1991	-3.9	-2.8	-0.2	1.5	-5.9
1992	0.8	0.7	-0.9	0.6	1.4
1993	1.3	0.7	-0.6	0.1	1.7
1994	0.1	2.3	2.7	-1.8	2.8
1995	-1.3	2.4	1.2	0.5	1.7

Percent change, not seasonally adjusted  
Variation en pourcentage, non désaisonnalisées

	I	II	III	IV	Ann.
1986	..	..	..	..	..
1987	9.0	3.4	5.4	4.4	5.5
1988	4.0	5.5	6.3	4.9	5.2
1989	3.5	3.3	0.1	0.5	1.8
1990	1.6	0.7	1.6	1.4	1.3
1991	-4.7	-6.8	-6.6	-5.3	-5.9
1992	-0.8	2.9	2.2	1.2	1.4
1993	1.7	1.6	2.1	1.5	1.7
1994	0.0	2.0	5.5	3.2	2.8
1995	1.8	1.7	0.6	2.7	1.7

First difference, seasonally adjusted  
Première différence, désaisonnalisées

	I	II	III	IV	Ann.
1986	..	12.9	-0.7	6.3	..
1987	9.3	-3.1	4.9	3.0	17.8
1988	9.1	1.5	8.0	-0.9	17.9
1989	4.1	0.8	-4.5	1.2	6.5
1990	8.1	-1.7	-1.8	0.5	4.9
1991	-14.4	-10.1	-0.6	5.2	-21.9
1992	2.9	2.5	-3.1	2.0	4.8
1993	4.7	2.4	-2.2	0.5	6.1
1994	0.5	8.5	9.9	-6.9	10.0
1995	-5.0	8.7	4.7	1.9	6.3

Percent change, preceding period  
Variation en pourcentage, période précédente  
Seasonally adjusted - Désaisonnalisées

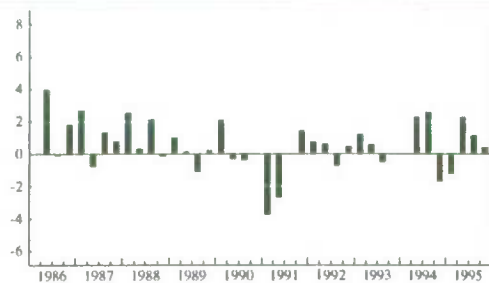

Percent change, preceding year  
Variation en pourcentage, année précédente  
Not seasonally adjusted - Non désaisonnalisées

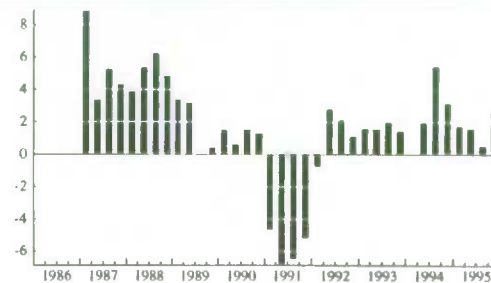

Seasonally adjusted data versus unadjusted data  
Données désaisonnalisées versus données non désaisonnalisées

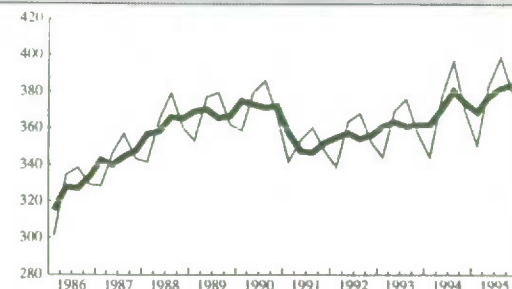

## Employment Generated by Tourism - Emploi généré par le tourisme Transportation - Transport

### Data, seasonally adjusted Données désaisonnalisées

	I	II	III	IV	Ann.
1986	70.3	73.6	72.3	72.1	72.1
1987	71.1	73.9	76.0	76.6	74.4
1988	77.3	75.8	77.2	78.5	77.2
1989	79.7	79.8	78.0	79.2	79.2
1990	83.2	80.9	81.6	81.0	81.7
1991	78.9	78.8	80.3	79.6	79.4
1992	80.3	78.6	78.9	80.8	79.7
1993	80.3	80.2	79.1	77.3	79.2
1994	77.6	80.3	82.4	80.4	80.2
1995	79.1	81.2	79.4	81.5	80.3

### Data, not seasonally adjusted Données non désaisonnalisées

	I	II	III	IV	Ann.
1986	69.6	75.0	70.6	73.1	72.1
1987	70.8	75.0	73.9	77.9	74.4
1988	76.9	77.1	75.2	79.6	77.2
1989	79.2	80.9	76.2	80.4	79.2
1990	82.7	82.0	79.8	82.2	81.7
1991	78.3	80.0	78.7	80.6	79.4
1992	79.8	79.8	77.1	81.9	79.7
1993	79.5	81.6	77.3	78.5	79.2
1994	76.5	81.9	80.9	81.4	80.2
1995	78.2	82.4	78.0	82.6	80.3

### Seasonal factor Facteur saisonnier

	I	II	III	IV	Ann.
1986	99.0	101.9	97.6	101.4	100.0
1987	99.6	101.5	97.2	101.7	100.0
1988	99.5	101.7	97.4	101.4	100.0
1989	99.4	101.4	97.7	101.5	100.0
1990	99.4	101.4	97.8	101.5	100.0
1991	99.2	101.5	98.0	101.3	100.0
1992	99.4	101.5	97.7	101.4	100.0
1993	99.0	101.7	97.7	101.6	100.0
1994	98.6	102.0	98.2	101.2	100.0
1995	98.9	101.5	98.2	101.3	100.0

### Percent change, seasonally adjusted Variation en pourcentage, désaisonnalisées

	I	II	III	IV	Ann.
1986	..	4.7	-1.8	-0.3	..
1987	-1.4	3.9	2.8	0.8	3.2
1988	0.9	-1.9	1.8	1.7	3.8
1989	1.5	0.1	-2.3	1.5	2.6
1990	5.1	-2.8	0.9	-0.7	3.2
1991	-2.6	-0.1	1.9	-0.9	-2.8
1992	0.9	-2.1	0.4	2.4	0.3
1993	-0.6	-0.1	-1.4	-2.3	-0.5
1994	0.4	3.5	2.6	-2.4	1.2
1995	-1.6	2.7	-2.2	2.6	0.2

### Percent change, not seasonally adjusted Variation en pourcentage, non désaisonnalisées

	I	II	III	IV	Ann.
1986	..	..	..	..	..
1987	1.7	0.0	4.7	6.6	3.2
1988	8.6	2.8	1.8	2.2	3.8
1989	3.0	4.9	1.3	1.0	2.6
1990	4.4	1.4	4.7	2.2	3.2
1991	-5.3	-2.4	-1.4	-1.9	-2.8
1992	1.9	-0.2	-2.0	1.6	0.3
1993	-0.4	2.3	0.3	-4.2	-0.5
1994	-3.8	0.4	4.7	3.7	1.2
1995	2.2	0.6	-3.6	1.5	0.2

### First difference, seasonally adjusted Première différence, désaisonnalisées

	I	II	III	IV	Ann.
1986	..	3.3	-1.3	-0.2	..
1987	-1.0	2.8	2.1	0.6	2.3
1988	0.7	-1.5	1.4	1.3	2.8
1989	1.2	0.1	-1.8	1.2	2.0
1990	4.0	-2.3	0.7	-0.6	2.5
1991	-2.1	-0.1	1.5	-0.7	-2.3
1992	0.7	-1.7	0.3	1.9	0.3
1993	-0.5	-0.1	-1.1	-1.8	-0.4
1994	0.3	2.7	2.1	-2.0	0.9
1995	-1.3	2.1	-1.8	2.1	0.1

Percent change, preceding period  
Variation en pourcentage, période précédente  
Seasonally adjusted - Désaisonnalisées

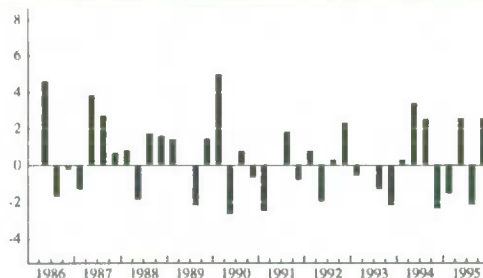

Percent change, preceding year  
Variation en pourcentage, année précédente  
Not seasonally adjusted - Non désaisonnalisées

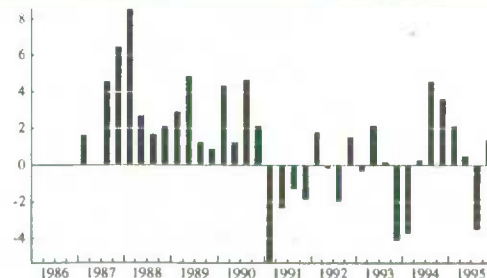

Seasonally adjusted data versus unadjusted data  
Données désaisonnalisées versus données non désaisonnalisées

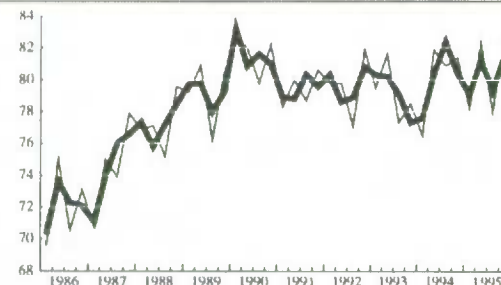

## Employment Generated by Tourism - Emploi généré par le tourisme Air transportation - Transport aérien

Data, seasonally adjusted  
Données désaisonnalisées

	I	II	III	IV	Ann.
1986	30.9	31.1	31.4	30.6	31.0
1987	30.0	31.1	32.2	32.9	31.6
1988	33.8	34.0	34.8	35.8	34.6
1989	36.6	36.2	34.5	35.3	35.7
1990	36.4	36.2	37.0	37.8	36.9
1991	37.0	36.3	35.9	34.5	35.9
1992	34.0	35.2	35.2	35.0	34.9
1993	35.6	34.6	33.9	33.9	34.5
1994	33.7	35.3	37.0	37.1	35.8
1995	36.2	36.2	35.4	37.0	36.2

Data, not seasonally adjusted  
Données non désaisonnalisées

	I	II	III	IV	Ann.
1986	30.4	31.2	31.8	30.6	31.0
1987	29.5	31.2	32.6	32.9	31.6
1988	33.3	34.1	35.2	35.8	34.6
1989	36.0	36.3	34.9	35.4	35.7
1990	35.8	36.3	37.4	37.9	36.9
1991	36.4	36.5	36.3	34.5	35.9
1992	33.5	35.3	35.6	35.0	34.9
1993	35.0	34.8	34.3	33.9	34.5
1994	33.1	35.5	37.4	37.1	35.8
1995	35.6	36.3	35.8	37.1	36.2

Seasonal factor  
Facteur saisonnier

	I	II	III	IV	Ann.
1986	98.4	100.3	101.3	100.0	100.0
1987	98.3	100.3	101.2	100.0	100.0
1988	98.5	100.3	101.1	100.0	100.0
1989	98.4	100.3	101.2	100.3	100.0
1990	98.4	100.3	101.1	100.3	100.0
1991	98.4	100.6	101.1	100.0	100.0
1992	98.5	100.3	101.1	100.0	100.0
1993	98.3	100.6	101.2	100.0	100.0
1994	98.2	100.6	101.1	100.0	100.0
1995	98.3	100.3	101.1	100.3	100.0

Percent change, seasonally adjusted  
Variation en pourcentage, désaisonnalisées

	I	II	III	IV	Ann.
1986	..	0.6	1.0	-2.5	..
1987	-2.0	3.7	3.5	2.2	1.8
1988	2.7	0.6	2.4	2.9	9.7
1989	2.2	-1.1	-4.7	2.3	3.0
1990	3.1	-0.5	2.2	2.2	3.4
1991	-2.1	-1.9	-1.1	-3.9	-2.5
1992	-1.4	3.5	-0.0	-0.6	-3.0
1993	1.7	-2.8	-2.0	0.0	-1.0
1994	-0.6	4.7	4.8	0.3	3.7
1995	-2.4	0.0	-2.2	4.5	1.2

Percent change, not seasonally adjusted  
Variation en pourcentage, non désaisonnalisées

	I	II	III	IV	Ann.
1986	..	..	..	..	..
1987	-3.0	0.0	2.5	7.5	1.8
1988	12.9	9.3	8.0	8.8	9.7
1989	8.1	6.5	-0.9	-1.1	3.0
1990	-0.6	0.0	7.2	7.1	3.4
1991	1.7	0.6	-2.9	-9.0	-2.5
1992	-8.0	-3.3	-1.9	1.4	-3.0
1993	4.5	-1.4	-3.7	-3.1	-1.0
1994	-5.4	2.0	9.0	9.4	3.7
1995	7.6	2.3	-4.3	0.0	1.2

First difference, seasonally adjusted  
Première différence, désaisonnalisées

	I	II	III	IV	Ann.
1986	..	0.2	0.3	-0.8	..
1987	-0.6	1.1	1.1	0.7	0.6
1988	0.9	0.2	0.8	1.0	3.0
1989	0.8	-0.4	-1.7	0.8	1.1
1990	1.1	-0.2	0.8	0.8	1.2
1991	-0.8	-0.7	-0.4	-1.4	-0.9
1992	-0.5	1.2	-0.0	-0.2	-1.1
1993	0.6	-1.0	-0.7	0.0	-0.4
1994	-0.2	1.6	1.7	0.1	1.3
1995	-0.9	0.0	-0.8	1.6	0.4

Percent change, preceding period  
Variation en pourcentage, période précédente  
Seasonally adjusted - Désaisonnalisées

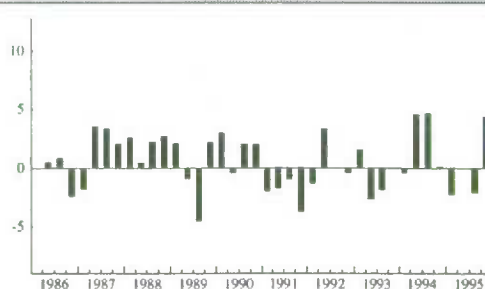

Percent change, preceding year  
Variation en pourcentage, année précédente  
Not seasonally adjusted - Non désaisonnalisées

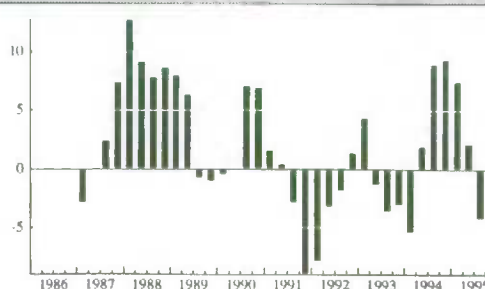

Seasonally adjusted data versus unadjusted data  
Données désaisonnalisées versus données non désaisonnalisées

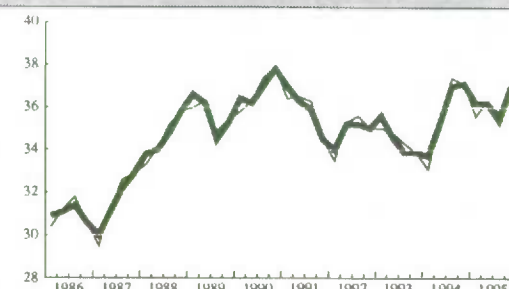

## Employment Generated by Tourism - Emploi généré par le tourisme Accommodation - Hébergement

Data, seasonally adjusted  
Données désaisonnalisées

	I	II	III	IV	Ann.
1986	104.7	110.7	110.3	115.8	110.4
1987	121.1	115.5	120.6	125.3	120.6
1988	129.0	127.7	131.5	127.8	129.0
1989	130.4	131.1	133.8	126.0	130.3
1990	129.4	130.1	130.4	134.6	131.1
1991	127.4	122.9	117.5	120.8	122.2
1992	123.6	127.1	125.0	123.4	124.8
1993	123.1	123.7	122.8	125.9	123.9
1994	126.1	130.0	134.3	130.2	130.2
1995	126.5	129.3	134.1	134.6	131.1

Data, not seasonally adjusted  
Données non désaisonnalisées

	I	II	III	IV	Ann.
1986	98.1	112.8	117.7	112.9	110.4
1987	113.6	117.6	128.9	122.4	120.6
1988	120.8	130.1	140.4	124.7	129.0
1989	121.6	133.6	143.1	123.0	130.3
1990	120.7	132.5	139.8	131.5	131.1
1991	118.7	125.4	126.4	118.1	122.2
1992	114.6	129.4	134.5	120.6	124.8
1993	114.1	126.1	132.3	123.0	123.9
1994	116.4	132.5	144.6	127.1	130.2
1995	116.5	131.9	144.8	131.3	131.1

Seasonal factor  
Facteur saisonnier

	I	II	III	IV	Ann.
1986	93.7	101.9	106.7	97.5	100.0
1987	93.8	101.8	106.9	97.7	100.0
1988	93.6	101.9	106.8	97.6	100.0
1989	93.3	101.9	107.0	97.6	100.0
1990	93.3	101.8	107.2	97.7	100.0
1991	93.2	102.0	107.6	97.8	100.0
1992	92.7	101.8	107.6	97.7	100.0
1993	92.7	101.9	107.7	97.7	100.0
1994	92.3	101.9	107.7	97.6	100.0
1995	92.1	102.0	108.0	97.5	100.0

Percent change, seasonally adjusted  
Variation en pourcentage, désaisonnalisées

	I	II	III	IV	Ann.
1986	..	5.7	-0.4	5.0	..
1987	4.6	-4.6	4.4	3.9	9.3
1988	3.0	-1.0	3.0	-2.8	6.9
1989	2.0	0.5	2.1	-5.8	1.0
1990	2.7	0.5	0.2	3.2	0.6
1991	-5.3	-3.5	-4.4	2.8	-6.8
1992	2.3	2.8	-1.7	-1.3	2.1
1993	-0.2	0.5	-0.7	2.5	-0.7
1994	0.2	3.1	3.3	-3.1	5.1
1995	-2.8	2.2	3.7	0.4	0.7

Percent change, not seasonally adjusted  
Variation en pourcentage, non désaisonnalisées

	I	II	III	IV	Ann.
1986	..	..	..	..	..
1987	15.8	4.3	9.5	8.4	9.3
1988	6.3	10.6	8.9	1.9	6.9
1989	0.7	2.7	1.9	-1.4	1.0
1990	-0.7	-0.8	-2.3	6.9	0.6
1991	-1.7	-5.4	-9.6	-10.2	-6.8
1992	-3.5	3.2	6.4	2.1	2.1
1993	-0.4	-2.6	-1.6	2.0	-0.7
1994	2.0	5.1	9.3	3.3	5.1
1995	0.1	-0.5	0.1	3.3	0.7

First difference, seasonally adjusted  
Première différence, désaisonnalisées

	I	II	III	IV	Ann.
1986	..	6.0	-0.4	5.5	..
1987	5.3	-5.6	5.1	4.7	10.3
1988	3.7	-1.3	3.8	-3.7	8.4
1989	2.6	0.7	2.7	-7.8	1.3
1990	3.4	0.7	0.3	4.2	0.8
1991	-7.2	-4.5	-5.4	3.3	-9.0
1992	2.8	3.5	-2.1	-1.6	2.6
1993	-0.3	0.6	-0.9	3.1	-0.9
1994	0.2	3.9	4.3	-4.1	6.3
1995	-3.7	2.8	4.8	0.5	1.0

Percent change, preceding period  
Variation en pourcentage, période précédente  
Seasonally adjusted - Désaisonnalisées

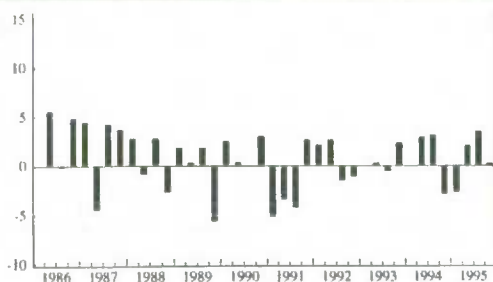

Percent change, preceding year  
Variation en pourcentage, année précédente  
Not seasonally adjusted - Non désaisonnalisées

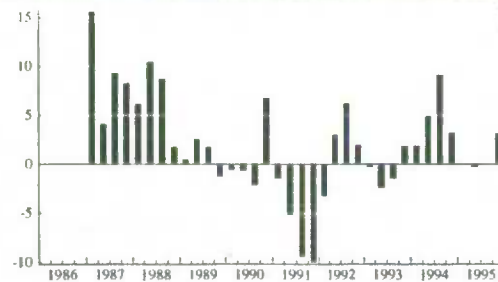

Seasonally adjusted data versus unadjusted data  
Données désaisonnalisées versus données non désaisonnalisées

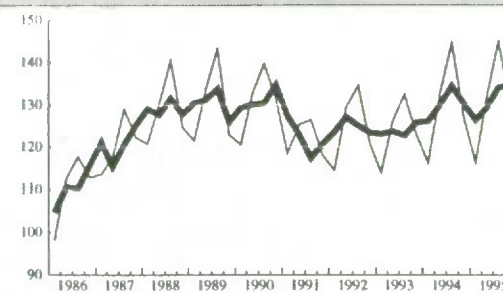



## Employment Generated by Tourism - Emploi généré par le tourisme Food and beverage services - Restauration

Data, seasonally adjusted  
Données désaisonnalisées

	I	II	III	IV	Ann.
1986	110.7	115.6	117.2	117.1	115.2
1987	122.2	121.5	117.6	115.4	119.2
1988	119.3	121.6	124.8	128.7	123.6
1989	130.4	127.2	121.8	129.5	127.2
1990	130.0	129.8	128.0	125.6	128.4
1991	120.1	118.2	122.2	122.8	120.8
1992	121.5	123.1	122.2	122.6	122.4
1993	128.2	131.2	130.5	129.0	129.7
1994	128.4	129.0	132.0	132.8	130.6
1995	133.5	135.7	137.5	136.6	135.8

Data, not seasonally adjusted  
Données non désaisonnalisées

	I	II	III	IV	Ann.
1986	106.5	117.7	119.8	116.6	115.2
1987	117.7	123.6	120.4	115.0	119.2
1988	114.9	123.6	127.8	128.1	123.6
1989	125.5	129.3	125.2	128.9	127.2
1990	125.2	131.7	131.6	124.9	128.4
1991	115.7	119.7	125.8	122.1	120.8
1992	116.8	124.8	125.9	121.9	122.4
1993	123.2	132.6	134.9	128.2	129.7
1994	123.3	130.4	136.6	131.9	130.6
1995	128.1	137.2	142.4	135.6	135.8

Seasonal factor  
Facteur saisonnier

	I	II	III	IV	Ann.
1986	96.2	101.8	102.2	99.6	100.0
1987	96.3	101.7	102.4	99.7	100.0
1988	96.3	101.6	102.4	99.5	100.0
1989	96.2	101.7	102.8	99.5	100.0
1990	96.3	101.5	102.8	99.4	100.0
1991	96.3	101.3	102.9	99.4	100.0
1992	96.1	101.4	103.0	99.4	100.0
1993	96.1	101.1	103.4	99.4	100.0
1994	96.0	101.1	103.5	99.3	100.0
1995	96.0	101.1	103.6	99.3	100.0

Percent change, seasonally adjusted  
Variation en pourcentage, désaisonnalisées

	I	II	III	IV	Ann.
1986	..	4.4	1.4	-0.1	..
1987	4.4	-0.6	-3.2	-1.9	3.5
1988	3.4	1.9	2.6	3.1	3.7
1989	1.3	-2.5	-4.2	6.3	2.9
1990	0.4	-0.2	-1.4	-1.9	0.9
1991	-4.4	-1.6	3.4	0.5	-5.9
1992	-1.1	1.3	-0.7	0.3	1.3
1993	4.6	2.3	-0.5	-1.1	6.0
1994	-0.5	0.5	2.3	0.6	0.6
1995	0.5	1.6	1.3	-0.7	4.0

Percent change, not seasonally adjusted  
Variation en pourcentage, non désaisonnalisées

	I	II	III	IV	Ann.
1986	..	..	..	..	..
1987	10.5	5.0	0.5	-1.4	3.5
1988	-2.4	0.0	6.1	11.4	3.7
1989	9.2	4.6	-2.0	0.6	2.9
1990	-0.2	1.9	5.1	-3.1	0.9
1991	-7.6	-9.1	-4.4	-2.2	-5.9
1992	1.0	4.3	0.1	-0.2	1.3
1993	5.5	6.3	7.1	5.2	6.0
1994	0.1	-1.7	1.3	2.9	0.6
1995	3.9	5.2	4.2	2.8	4.0

First difference, seasonally adjusted  
Première différence, désaisonnalisées

	I	II	III	IV	Ann.
1986	..	4.9	1.6	-0.1	..
1987	5.1	-0.7	-3.9	-2.2	4.0
1988	3.9	2.3	3.2	3.9	4.4
1989	1.7	-3.2	-5.4	7.7	3.6
1990	0.5	-0.2	-1.8	-2.4	1.1
1991	-5.5	-1.9	4.0	0.6	-7.5
1992	-1.3	1.6	-0.9	0.4	1.5
1993	5.6	3.0	-0.7	-1.5	7.4
1994	-0.6	0.6	3.0	0.8	0.8
1995	0.7	2.2	1.8	-0.9	5.3

Percent change, preceding period  
Variation en pourcentage, période précédente  
Seasonally adjusted - Désaisonnalisées

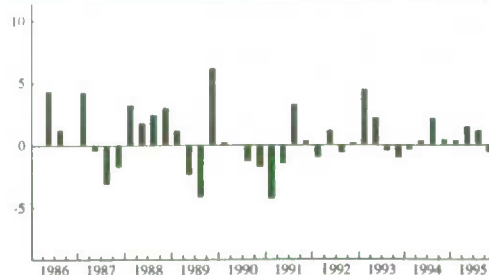

Percent change, preceding year  
Variation en pourcentage, année précédente  
Not seasonally adjusted - Non désaisonnalisées

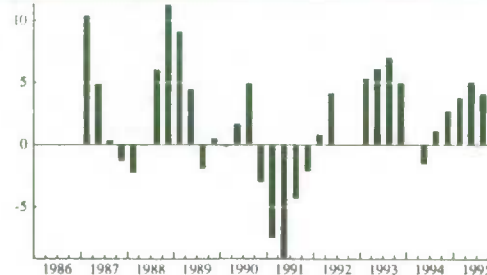

Seasonally adjusted data versus unadjusted data  
Données désaisonnalisées versus données non désaisonnalisées

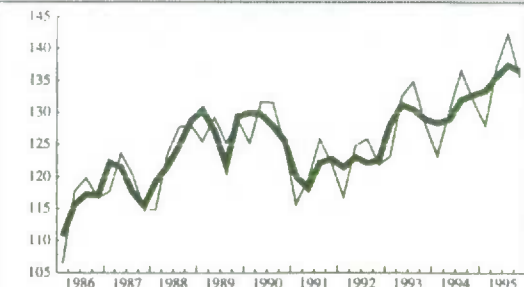

## Employment Generated by Tourism - Emploi généré par le tourisme Other tourism industries - Autres activités touristiques

**Data, seasonally adjusted**  
Données désaisonnalisées

	I	II	III	IV	Ann.
1986	29.3	28.0	27.4	28.5	28.3
1987	28.4	28.8	30.4	30.3	29.5
1988	31.1	33.1	32.7	30.3	31.8
1989	28.9	32.1	32.1	32.2	31.3
1990	32.4	32.5	31.5	30.8	31.8
1991	31.2	27.6	26.9	28.9	28.7
1992	29.6	28.7	28.3	29.6	29.1
1993	29.5	28.4	28.9	29.6	29.1
1994	30.2	31.5	32.0	30.4	31.0
1995	29.7	31.3	31.2	31.4	30.9

**Data, not seasonally adjusted**  
Données non désaisonnalisées

	I	II	III	IV	Ann.
1986	27.2	29.1	30.4	26.5	28.3
1987	26.3	29.9	33.5	28.2	29.5
1988	28.9	34.3	35.9	28.1	31.8
1989	27.0	33.2	35.1	30.0	31.3
1990	30.3	33.5	34.6	28.8	31.8
1991	29.2	28.6	29.6	27.2	28.7
1992	27.8	29.8	30.9	27.7	29.1
1993	27.8	29.4	31.5	27.7	29.1
1994	28.4	32.4	34.7	28.6	31.0
1995	28.1	32.0	33.9	29.6	30.9

**Seasonal factor**  
Facteur saisonnier

	I	II	III	IV	Ann.
1986	92.8	103.9	110.9	93.0	100.0
1987	92.6	103.8	110.2	93.1	100.0
1988	92.9	103.6	109.8	92.7	100.0
1989	93.4	103.4	109.3	93.2	100.0
1990	93.5	103.1	109.8	93.5	100.0
1991	93.6	103.6	110.0	94.1	100.0
1992	93.9	103.8	109.2	93.6	100.0
1993	94.2	103.5	109.0	93.6	100.0
1994	94.0	102.9	108.4	94.1	100.0
1995	94.6	102.2	108.7	94.3	100.0

**Percent change, seasonally adjusted**  
Variation en pourcentage, désaisonnalisées

	I	II	III	IV	Ann.
1986	..	-4.4	-2.1	4.0	..
1987	-0.4	1.4	5.6	-0.3	4.2
1988	2.6	6.4	-1.2	-7.3	7.9
1989	-4.6	11.1	0.0	0.3	-1.5
1990	0.6	0.3	-3.1	-2.2	1.5
1991	1.3	-11.5	-2.5	7.4	-9.9
1992	2.4	-3.0	-1.4	4.6	1.4
1993	-0.3	-3.7	1.8	2.4	0.2
1994	2.0	4.3	1.6	-5.0	6.6
1995	-2.3	5.4	-0.3	0.6	-0.4

**Percent change, not seasonally adjusted**  
Variation en pourcentage, non désaisonnalisées

	I	II	III	IV	Ann.
1986	..	..	..	..	..
1987	-3.3	2.7	10.2	6.4	4.2
1988	9.9	14.7	7.2	-0.4	7.9
1989	-6.6	-3.2	-2.2	6.8	-1.5
1990	12.2	0.9	-1.4	-4.0	1.5
1991	-3.6	-14.6	-14.5	-5.6	-9.9
1992	-4.8	4.2	4.4	1.8	1.4
1993	0.0	-1.3	1.9	0.0	0.2
1994	2.2	10.2	10.2	3.2	6.6
1995	-1.1	-1.2	-2.3	3.5	-0.4

**First difference, seasonally adjusted**  
Première différence, désaisonnalisées

	I	II	III	IV	Ann.
1986	..	-1.3	-0.6	1.1	..
1987	-0.1	0.4	1.6	-0.1	1.2
1988	0.8	2.0	-0.4	-2.4	2.3
1989	-1.4	3.2	0.0	0.1	-0.5
1990	0.2	0.1	-1.0	-0.7	0.5
1991	0.4	-3.6	-0.7	2.0	-3.2
1992	0.7	-0.9	-0.4	1.3	0.4
1993	-0.1	-1.1	0.5	0.7	0.1
1994	0.6	1.3	0.5	-1.6	1.9
1995	-0.7	1.6	-0.1	0.2	-0.1

**Percent change, preceding period**  
Variation en pourcentage, période précédente  
Seasonally adjusted - Désaisonnalisées

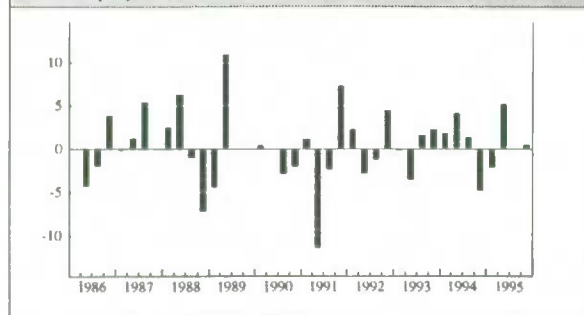

**Percent change, preceding year**  
Variation en pourcentage, année précédente  
Not seasonally adjusted - Non désaisonnalisées

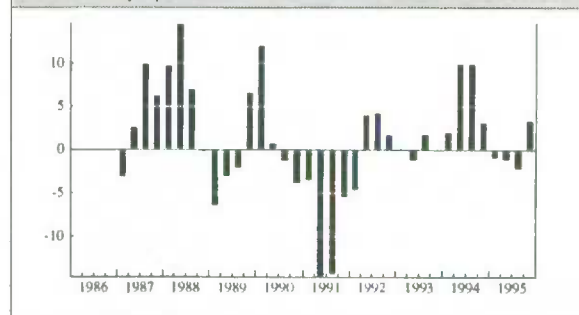

**Seasonally adjusted data versus unadjusted data**  
Données désaisonnalisées versus données non désaisonnalisées

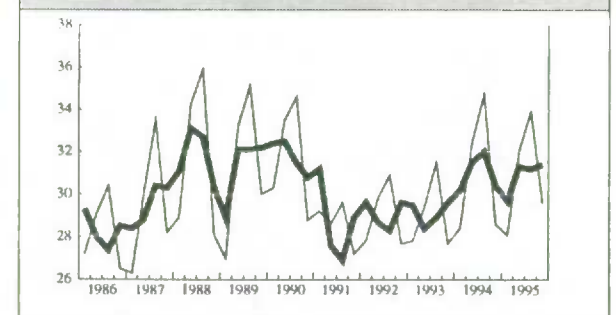

## Employment Generated by Tourism - Emploi généré par le tourisme Total employment, business sector - Total de l'emploi, secteur des entreprises

Data, seasonally adjusted  
Données désaisonnalisées

	I	II	III	IV	Ann.
1986	8,517.6	8,543.5	8,517.2	8,633.1	8,552.9
1987	8,752.3	8,790.0	8,822.3	8,949.6	8,828.6
1988	9,074.1	9,152.5	9,204.7	9,254.7	9,171.5
1989	9,345.7	9,380.5	9,379.6	9,380.4	9,371.6
1990	9,391.5	9,388.4	9,440.6	9,367.0	9,396.9
1991	9,201.0	9,106.4	9,100.8	9,046.8	9,113.8
1992	8,994.8	9,009.1	9,002.5	9,008.5	9,003.7
1993	9,071.4	9,121.4	9,159.0	9,234.1	9,146.5
1994	9,351.5	9,538.4	9,607.0	9,600.9	9,524.5
1995	9,509.5	9,524.7	9,523.7	9,531.0	9,522.2

Data, not seasonally adjusted  
Données non désaisonnalisées

	I	II	III	IV	Ann.
1986	8,336.2	8,616.0	8,600.8	8,658.4	8,552.9
1987	8,564.2	8,863.6	8,911.2	8,975.2	8,828.6
1988	8,876.4	9,228.0	9,300.5	9,281.1	9,171.5
1989	9,139.6	9,457.7	9,481.2	9,407.7	9,371.6
1990	9,181.1	9,465.1	9,547.0	9,394.3	9,396.9
1991	8,991.9	9,182.0	9,208.8	9,072.3	9,113.8
1992	8,787.1	9,083.5	9,112.7	9,031.6	9,003.7
1993	8,858.2	9,196.9	9,274.2	9,256.6	9,146.5
1994	9,127.9	9,616.7	9,729.7	9,623.5	9,524.5
1995	9,280.4	9,604.9	9,649.2	9,554.4	9,522.2

Seasonal factor  
Facteur saisonnier

	I	II	III	IV	Ann.
1986	97.9	100.8	101.0	100.3	100.0
1987	97.9	100.8	101.0	100.3	100.0
1988	97.8	100.8	101.0	100.3	100.0
1989	97.8	100.8	101.1	100.3	100.0
1990	97.8	100.8	101.1	100.3	100.0
1991	97.7	100.8	101.2	100.3	100.0
1992	97.7	100.8	101.2	100.3	100.0
1993	97.6	100.8	101.3	100.2	100.0
1994	97.6	100.8	101.3	100.2	100.0
1995	97.6	100.8	101.3	100.2	100.0

Percent change, seasonally adjusted  
Variation en pourcentage, désaisonnalisées

	I	II	III	IV	Ann.
1986	..	0.3	-0.3	1.4	..
1987	1.4	0.4	0.4	1.4	3.2
1988	1.4	0.9	0.6	0.5	3.9
1989	1.0	0.4	-0.0	0.0	2.2
1990	0.1	-0.0	0.6	-0.8	0.3
1991	-1.8	-1.0	-0.1	-0.6	-3.0
1992	-0.6	0.2	-0.1	0.1	-1.2
1993	0.7	0.6	0.4	0.8	1.6
1994	1.3	2.0	0.7	-0.1	4.1
1995	-1.0	0.2	-0.0	0.1	-0.0

Percent change, not seasonally adjusted  
Variation en pourcentage, non désaisonnalisées

	I	II	III	IV	Ann.
1986	..	..	..	..	..
1987	2.7	2.9	3.6	3.7	3.2
1988	3.6	4.1	4.4	3.4	3.9
1989	3.0	2.5	1.9	1.4	2.2
1990	0.5	0.1	0.7	-0.1	0.3
1991	-2.1	-3.0	-3.5	-3.4	-3.0
1992	-2.3	-1.1	-1.0	-0.4	-1.2
1993	0.8	1.2	1.8	2.5	1.6
1994	3.0	4.6	4.9	4.0	4.1
1995	1.7	-0.1	-0.8	-0.7	-0.0

First difference, seasonally adjusted  
Première différence, désaisonnalisées

	I	II	III	IV	Ann.
1986	..	25.9	-26.3	115.9	..
1987	119.2	37.7	32.3	127.3	275.7
1988	124.5	78.4	52.2	50.0	343.0
1989	91.0	34.8	-0.9	0.8	200.1
1990	11.1	-3.1	52.2	-73.6	25.3
1991	-166.0	-94.6	-5.6	-54.0	-283.1
1992	-52.0	14.3	-6.6	6.0	-110.0
1993	62.9	50.0	37.6	75.1	142.8
1994	117.4	186.9	68.6	-6.1	378.0
1995	-91.4	15.2	-1.0	7.3	-2.2

Percent change, preceding period  
Variation en pourcentage, période précédente  
Seasonally adjusted - Désaisonnalisées

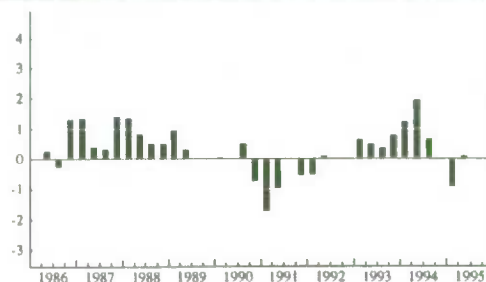

Percent change, preceding year  
Variation en pourcentage, année précédente  
Not seasonally adjusted - Non désaisonnalisées

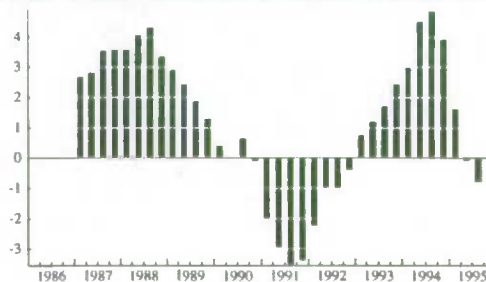

Seasonally adjusted data versus unadjusted data  
Données désaisonnalisées versus données non désaisonnalisées

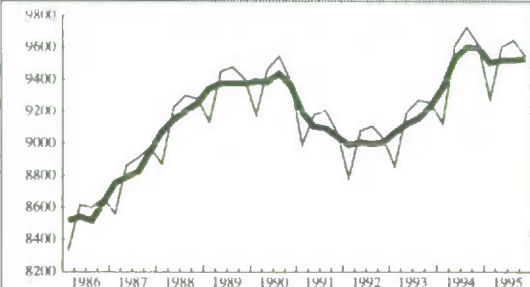

**Section K**

**Analytical Tables**

**Major Aggregates at 1986 prices**

**Section K**

**Tableaux analytiques**

**Agrégations principales aux prix de  
1986**



## Supply at 1986 prices - Offre aux prix de 1986 Total tourism commodities - Total, biens et services touristiques

Data, seasonally adjusted  
Données désaisonnalisées

	I	II	III	IV	Ann.
1986	13,221	13,433	13,586	13,670	53,910
1987	13,889	14,168	14,641	14,550	57,248
1988	15,005	15,143	15,259	15,389	60,796
1989	16,134	16,250	16,320	16,318	65,022
1990	16,552	16,083	15,843	15,504	63,982
1991	14,874	14,750	14,682	15,003	59,309
1992	15,067	15,193	15,003	15,218	60,481
1993	15,217	15,506	15,590	15,823	62,136
1994	16,064	16,401	16,726	16,712	65,903
1995	16,713	17,072	17,216	17,139	68,140

Implicit price index, seasonally adjusted  
Indices implicites de prix, désaisonnalisés

	I	II	III	IV	Ann.
1986	101.5	98.2	99.7	100.6	100.0
1987	102.5	103.8	105.1	107.0	104.6
1988	106.2	107.4	108.2	109.3	107.8
1989	109.9	113.3	114.8	116.1	113.5
1990	117.9	119.4	121.8	125.0	121.1
1991	129.9	128.2	128.3	127.8	128.6
1992	127.5	127.5	128.6	129.2	128.2
1993	130.0	129.5	129.1	129.7	129.6
1994	129.6	130.4	131.3	132.0	130.8
1995	132.6	134.4	135.3	135.2	134.4

Prices seasonal factor  
Facteur saisonnier des prix

	I	II	III	IV	Ann.
1986	99.3	100.1	100.9	99.8	100.0
1987	99.0	100.0	100.7	99.8	100.0
1988	99.0	100.0	100.8	99.8	100.0
1989	99.0	99.9	100.7	99.7	100.0
1990	99.2	99.7	100.8	99.8	100.0
1991	99.5	99.8	101.0	99.7	100.0
1992	99.6	99.7	100.9	99.6	100.0
1993	99.6	99.7	101.1	99.5	100.0
1994	99.4	99.7	101.2	99.4	100.0
1995	99.1	99.6	101.5	99.2	100.0

Percent change, seasonally adjusted  
Variation en pourcentage, désaisonnalisées

	I	II	III	IV	Ann.
1986	..	1.6	1.1	0.6	..
1987	1.6	2.0	3.3	-0.6	6.2
1988	3.1	0.9	0.8	0.9	6.2
1989	4.8	0.7	0.4	-0.0	7.0
1990	1.4	-2.8	-1.5	-2.1	-1.6
1991	-4.1	-0.8	-0.5	2.2	-7.3
1992	0.4	0.8	-1.3	1.4	2.0
1993	-0.0	1.9	0.5	1.5	2.7
1994	1.5	2.1	2.0	-0.1	6.1
1995	0.0	2.1	0.8	-0.4	3.4

Percent change, seasonally adjusted  
Variation en pourcentage, désaisonnalisées

	I	II	III	IV	Ann.
1986	..	-3.2	1.5	0.9	..
1987	1.8	1.3	1.2	1.8	4.6
1988	-0.8	1.1	0.7	1.1	3.0
1989	0.5	3.1	1.3	1.1	5.3
1990	1.6	1.3	2.0	2.6	6.6
1991	3.9	-1.3	0.0	-0.3	6.2
1992	-0.3	0.0	0.8	0.4	-0.3
1993	0.6	-0.4	-0.3	0.4	1.1
1994	-0.0	0.6	0.6	0.6	1.0
1995	0.4	1.4	0.7	-0.1	2.7

First difference, seasonally adjusted  
Première différence, désaisonnalisées

	I	II	III	IV	Ann.
1986	..	212	153	84	..
1987	219	279	473	-91	3,338
1988	455	138	116	130	3,548
1989	745	116	70	-2	4,226
1990	234	-469	-240	-339	-1,040
1991	-630	-124	-68	321	-4,673
1992	64	126	-190	215	1,172
1993	-1	289	84	233	1,655
1994	241	337	325	-14	3,767
1995	1	359	144	-77	2,237

Percent change, preceding period  
Variation en pourcentage, période précédente  
Seasonally adjusted - Données désaisonnalisées

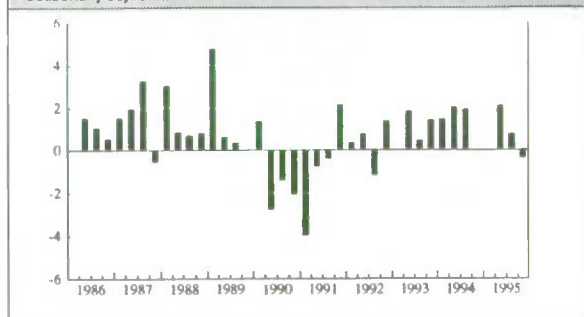

Seasonally adjusted data versus unadjusted data  
Données désaisonnalisées versus données non désaisonnalisées

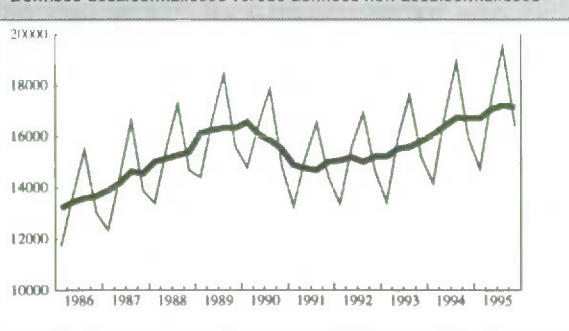

Data in current and 1986 prices  
Données en prix courants et aux prix de 1986  
Seasonally adjusted - Données désaisonnalisées

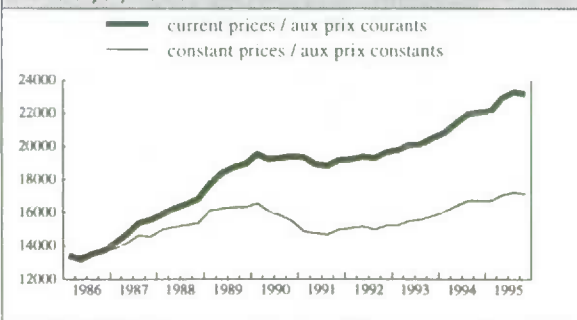

## Tourism demand in Canada at 1986 prices - Demande touristique au Canada aux prix de 1986 Total tourism commodities - Total, biens et services touristiques

Data, seasonally adjusted  
Données désaisonnalisées

	I	II	III	IV	Ann.
1986	4,909	5,272	5,293	5,255	20,729
1987	5,337	5,449	5,574	5,449	21,809
1988	5,840	5,699	5,874	6,186	23,599
1989	6,243	6,163	6,290	6,293	24,989
1990	6,209	6,473	6,220	5,992	24,894
1991	5,746	5,816	5,694	5,681	22,937
1992	5,932	6,056	5,757	5,743	23,488
1993	5,784	5,944	5,976	6,016	23,720
1994	6,121	6,133	6,307	6,425	24,986
1995	6,469	6,391	6,441	6,494	25,795

Implicit price index, seasonally adjusted  
Indices implicites de prix, désaisonnalisés

	I	II	III	IV	Ann.
1986	101.2	97.6	100.3	100.9	100.0
1987	102.5	104.1	105.0	107.8	104.9
1988	105.3	106.4	107.2	108.8	106.9
1989	108.1	113.0	113.7	115.0	112.4
1990	117.1	118.0	121.6	123.6	120.1
1991	129.5	127.5	127.0	126.3	127.6
1992	125.4	125.6	126.9	127.7	126.4
1993	129.1	128.2	127.8	129.1	128.5
1994	129.3	130.5	131.3	132.6	130.9
1995	133.3	135.6	137.7	136.6	135.8

Prices seasonal factor  
Facteur saisonnier des prix

	I	II	III	IV	Ann.
1986	98.3	99.7	101.1	100.1	100.0
1987	97.9	99.7	101.2	100.1	100.0
1988	97.6	99.7	101.5	99.8	100.0
1989	97.3	99.5	101.4	99.5	100.0
1990	98.1	99.3	101.3	99.6	100.0
1991	99.0	99.4	101.5	99.4	100.0
1992	98.9	99.1	101.6	99.3	100.0
1993	99.1	99.2	101.6	99.5	100.0
1994	98.8	99.2	101.4	99.4	100.0
1995	98.4	99.1	101.2	99.2	100.0

Percent change, seasonally adjusted  
Variation en pourcentage, désaisonnalisées

	I	II	III	IV	Ann.
1986	..	7.4	0.4	-0.7	..
1987	1.6	2.1	2.3	-2.2	5.2
1988	7.2	-2.4	3.1	5.3	8.2
1989	0.9	-1.3	2.1	0.0	5.9
1990	-1.3	4.3	-3.9	-3.7	-0.4
1991	-4.1	1.2	-2.1	-0.2	-7.9
1992	4.4	2.1	-4.9	-0.2	2.4
1993	0.7	2.8	0.5	0.7	1.0
1994	1.7	0.2	2.8	1.9	5.3
1995	0.7	-1.2	0.8	0.8	3.2

Percent change, seasonally adjusted  
Variation en pourcentage, désaisonnalisés

	I	II	III	IV	Ann.
1986	..	-3.6	2.8	0.6	..
1987	1.6	1.5	0.9	2.6	4.8
1988	-2.3	1.0	0.7	1.5	2.0
1989	-0.6	4.5	0.6	1.2	5.2
1990	1.8	0.8	3.0	1.6	6.8
1991	4.8	-1.5	-0.4	-0.5	6.2
1992	-0.7	0.2	1.0	0.6	-0.9
1993	1.1	-0.6	-0.3	1.0	1.7
1994	0.1	1.0	0.6	1.0	1.8
1995	0.5	1.7	1.6	-0.8	3.7

First difference, seasonally adjusted  
Première différence, désaisonnalisées

	I	II	III	IV	Ann.
1986	..	363	21	-38	..
1987	82	112	125	-125	1,080
1988	391	-141	175	312	1,790
1989	57	-80	127	3	1,390
1990	-84	264	-253	-228	-95
1991	-246	70	-122	-13	-1,957
1992	251	124	-299	-14	551
1993	41	160	32	40	232
1994	105	12	174	118	1,266
1995	44	-78	50	53	809

Percent change, preceding period  
Variation en pourcentage, période précédente  
Seasonally adjusted - Données désaisonnalisées

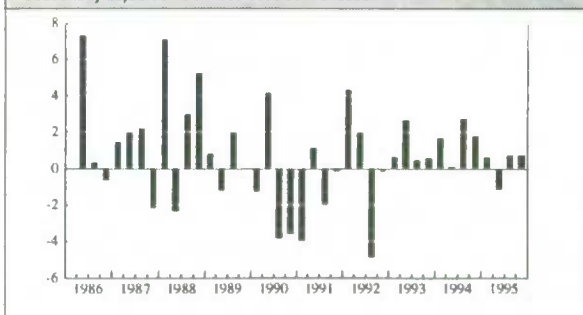

Seasonally adjusted data versus unadjusted data  
Données désaisonnalisées versus données non désaisonnalisées

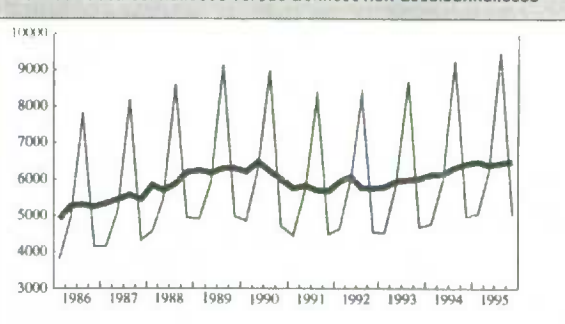

Data in current and 1986 prices  
Données en prix courants et aux prix de 1986  
Seasonally adjusted - Données désaisonnalisées

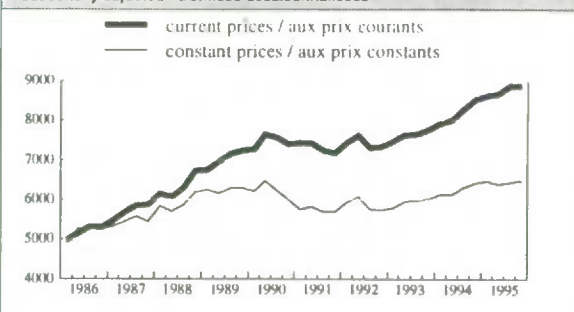

## Tourism domestic demand at 1986 prices - Demande touristique intérieure aux prix de 1986 Total tourism commodities - Total, biens et services touristiques

Data, seasonally adjusted  
Données désaisonnalisées

	I	II	III	IV	Ann.
1986	3,773	3,978	3,955	4,060	15,766
1987	4,187	4,235	4,366	4,255	17,043
1988	4,564	4,474	4,633	4,835	18,506
1989	4,949	4,934	5,025	4,985	19,893
1990	4,957	5,107	4,990	4,714	19,768
1991	4,490	4,603	4,493	4,510	18,096
1992	4,656	4,770	4,522	4,520	18,468
1993	4,528	4,605	4,574	4,628	18,335
1994	4,700	4,650	4,741	4,822	18,913
1995	4,812	4,732	4,786	4,762	19,092

Implicit price index, seasonally adjusted  
Indices implicites de prix, désaisonnalisées

	I	II	III	IV	Ann.
1986	101.5	97.4	100.3	100.8	100.0
1987	102.5	104.1	105.0	107.8	104.9
1988	105.2	106.3	107.0	108.5	106.8
1989	107.8	112.8	113.5	114.9	112.3
1990	117.0	118.0	121.6	123.8	120.1
1991	129.5	127.4	126.8	126.0	127.4
1992	125.1	125.2	126.5	127.4	126.0
1993	128.7	127.8	127.3	128.5	128.1
1994	128.6	129.8	130.6	131.8	130.2
1995	132.5	134.8	136.7	135.6	134.9

Prices seasonal factor  
Facteur saisonnier des prix

	I	II	III	IV	Ann.
1986	98.2	99.8	101.1	100.2	100.0
1987	98.0	99.8	101.2	100.2	100.0
1988	97.7	99.8	101.5	99.9	100.0
1989	97.5	99.6	101.6	99.6	100.0
1990	98.2	99.5	101.3	99.6	100.0
1991	99.0	99.4	101.5	99.5	100.0
1992	99.1	99.2	101.5	99.5	100.0
1993	99.3	99.2	101.4	99.7	100.0
1994	99.1	99.3	101.1	99.7	100.0
1995	98.8	99.3	101.0	99.6	100.0

Percent change, seasonally adjusted  
Variation en pourcentage, désaisonnalisées

	I	II	III	IV	Ann.
1986	..	5.4	-0.6	2.7	..
1987	3.1	1.1	3.1	-2.5	8.1
1988	7.3	-2.0	3.6	4.4	8.6
1989	2.4	-0.3	1.8	-0.8	7.5
1990	-0.6	3.0	-2.3	-5.5	-0.6
1991	-4.8	2.5	-2.4	0.4	-8.5
1992	3.2	2.4	-5.2	-0.0	2.1
1993	0.2	1.7	-0.7	1.2	-0.7
1994	1.6	-1.1	2.0	1.7	3.2
1995	-0.2	-1.7	1.1	-0.5	0.9

Percent change, seasonally adjusted  
Variation en pourcentage, désaisonnalisées

	I	II	III	IV	Ann.
1986	..	-4.0	2.9	0.5	..
1987	1.7	1.6	0.9	2.7	4.9
1988	-2.4	1.0	0.7	1.4	1.8
1989	-0.7	4.7	0.6	1.2	5.1
1990	1.8	0.9	3.1	1.8	7.0
1991	4.6	-1.6	-0.5	-0.6	6.1
1992	-0.7	0.1	1.1	0.7	-1.1
1993	1.0	-0.7	-0.4	1.0	1.6
1994	0.1	0.9	0.6	1.0	1.7
1995	0.5	1.7	1.4	-0.8	3.6

First difference, seasonally adjusted  
Première différence, désaisonnalisées

	I	II	III	IV	Ann.
1986	..	205	-23	105	..
1987	127	48	131	-111	1,277
1988	309	-90	159	202	1,463
1989	114	-15	91	-40	1,387
1990	-28	150	-117	-276	-125
1991	-224	113	-110	17	-1,672
1992	146	114	-248	-2	372
1993	8	77	-31	54	-133
1994	72	-50	91	81	578
1995	-10	-80	54	-24	179

Percent change, preceding period  
Variation en pourcentage, période précédente  
Seasonally adjusted - Données désaisonnalisées

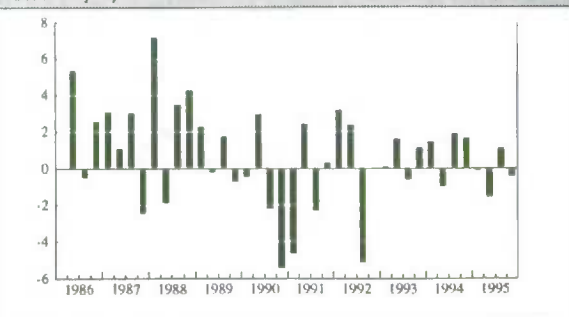

Seasonally adjusted data versus unadjusted data  
Données désaisonnalisées versus données non désaisonnalisées

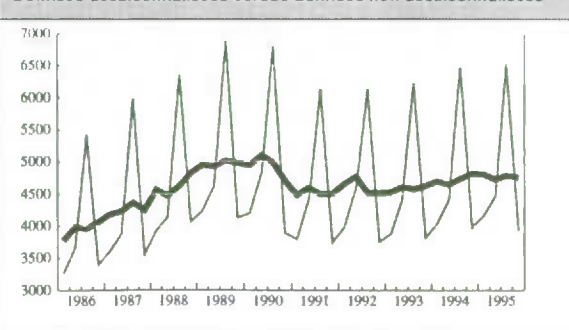

Data in current and 1986 prices  
Données en prix courants et aux prix de 1986  
Seasonally adjusted - Données désaisonnalisées

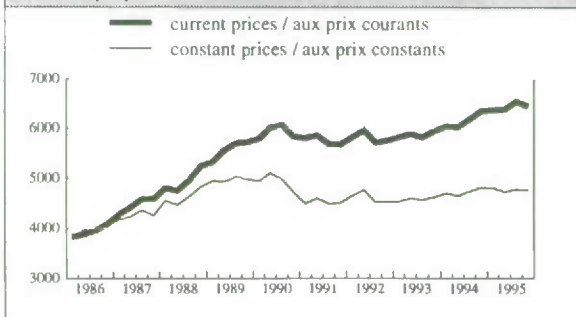



## Tourism exports at 1986 prices - Exportations touristiques aux prix de 1986 Total tourism commodities - Total, biens et services touristiques

Data, seasonally adjusted  
Données désaisonnalisées

	I	II	III	IV	Ann.
1986	1,136	1,294	1,338	1,195	4,963
1987	1,150	1,214	1,208	1,194	4,766
1988	1,276	1,225	1,241	1,351	5,093
1989	1,294	1,229	1,265	1,308	5,096
1990	1,252	1,366	1,230	1,278	5,126
1991	1,256	1,213	1,201	1,171	4,841
1992	1,276	1,286	1,235	1,223	5,020
1993	1,256	1,339	1,402	1,388	5,385
1994	1,421	1,483	1,566	1,603	6,073
1995	1,657	1,659	1,655	1,732	6,703

Implicit price index, seasonally adjusted  
Indices implicites de prix, désaisonnalisées

	I	II	III	IV	Ann.
1986	100.3	98.2	100.4	101.2	100.0
1987	102.6	104.0	104.9	107.5	104.7
1988	105.7	106.9	107.8	109.8	107.5
1989	109.5	113.6	114.3	115.4	113.2
1990	117.4	118.2	121.6	122.9	120.0
1991	129.5	128.1	127.7	127.2	128.1
1992	126.4	127.2	128.2	128.9	127.7
1993	130.4	129.7	129.5	131.0	130.1
1994	131.5	132.6	133.5	134.9	133.1
1995	135.6	137.7	140.7	139.4	138.4

Prices seasonal factor  
Facteur saisonnier des prix

	I	II	III	IV	Ann.
1986	97.7	99.4	101.0	99.8	100.0
1987	97.6	99.4	101.1	99.4	100.0
1988	97.4	99.3	101.2	99.7	100.0
1989	96.9	98.9	100.9	99.2	100.0
1990	97.7	98.8	101.1	99.3	100.0
1991	98.6	99.3	101.5	99.1	100.0
1992	98.1	98.7	101.6	98.8	100.0
1993	98.4	98.9	101.9	98.9	100.0
1994	98.2	98.7	101.6	98.6	100.0
1995	97.8	98.3	101.1	98.4	100.0

Percent change, seasonally adjusted  
Variation en pourcentage, désaisonnalisées

	I	II	III	IV	Ann.
1986	..	13.9	3.4	-10.7	..
1987	-3.8	5.6	-0.5	-1.2	-4.0
1988	6.9	-4.0	1.3	8.9	6.9
1989	-4.2	-5.0	2.9	3.4	0.1
1990	-4.3	9.1	-10.0	3.9	0.6
1991	-1.7	-3.4	-1.0	-2.5	-5.6
1992	9.0	0.8	-4.0	-1.0	3.7
1993	2.7	6.6	4.7	-1.0	7.3
1994	2.4	4.4	5.6	2.4	12.8
1995	3.4	0.1	-0.2	4.7	10.4

Percent change, seasonally adjusted  
Variation en pourcentage, désaisonnalisées

	I	II	III	IV	Ann.
1986	..	-2.0	2.3	0.7	..
1987	1.4	1.3	0.9	2.5	4.7
1988	-1.7	1.1	0.9	1.8	2.7
1989	-0.2	3.7	0.6	1.0	5.3
1990	1.7	0.7	2.9	1.1	6.0
1991	5.4	-1.1	-0.3	-0.4	6.7
1992	-0.6	0.6	0.8	0.5	-0.4
1993	1.2	-0.5	-0.2	1.2	1.9
1994	0.4	0.9	0.6	1.1	2.3
1995	0.5	1.6	2.2	-0.9	3.9

First difference, seasonally adjusted  
Première différence, désaisonnalisées

	I	II	III	IV	Ann.
1986	..	158	44	-143	..
1987	-45	64	-6	-14	-197
1988	82	-51	16	110	327
1989	-57	-65	36	43	3
1990	-56	114	-136	48	30
1991	-22	-43	-12	-30	-285
1992	105	10	-51	-12	179
1993	33	83	63	-14	365
1994	33	62	83	37	688
1995	54	2	-4	77	630

Percent change, preceding period  
Variation en pourcentage, période précédente  
Seasonally adjusted - Données désaisonnalisées

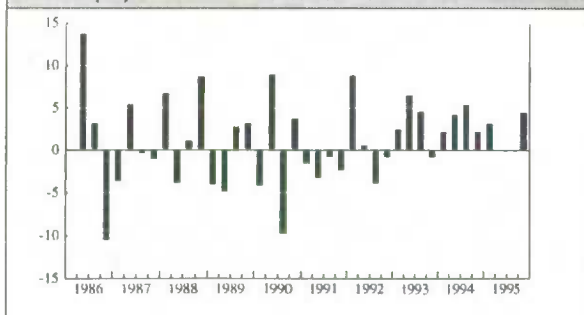

Seasonally adjusted data versus unadjusted data  
Données désaisonnalisées versus données non désaisonnalisées

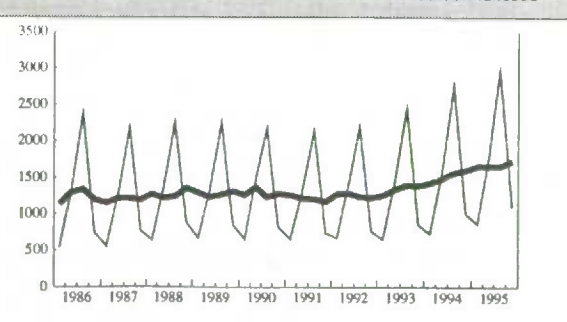

Data in current and 1986 prices  
Données en prix courants et aux prix de 1986  
Seasonally adjusted - Données désaisonnalisées

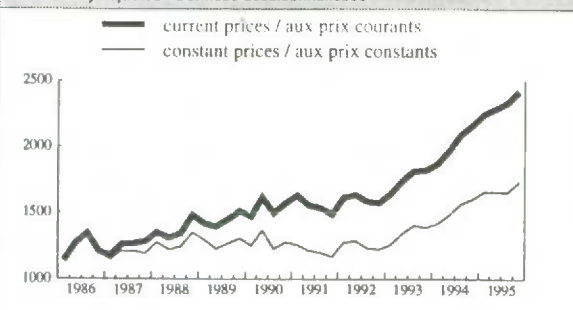



## Supply at 1986 prices - Offre aux prix de 1986 Transportation - Transport

Data, seasonally adjusted  
Données désaisonnalisées

	I	II	III	IV	Ann.
1986	6,341	6,646	6,636	6,702	26,325
1987	6,750	6,879	7,026	6,861	27,516
1988	7,303	7,328	7,458	7,602	29,691
1989	7,756	7,607	7,622	7,587	30,572
1990	7,775	7,597	7,404	7,291	30,067
1991	6,931	7,039	7,039	7,199	28,208
1992	7,154	7,207	7,185	7,193	28,739
1993	7,116	7,256	7,315	7,387	29,074
1994	7,463	7,616	7,717	7,704	30,500
1995	7,802	7,759	7,849	7,683	31,093

Implicit price index, seasonally adjusted  
Indices implicites de prix, désaisonnalisées

	I	II	III	IV	Ann.
1986	105.8	96.9	98.4	99.1	100.1
1987	101.9	103.9	105.4	107.8	104.8
1988	104.8	105.6	105.8	106.5	105.7
1989	106.1	111.9	113.5	115.1	111.7
1990	117.9	119.4	122.6	128.2	122.0
1991	130.8	126.9	126.5	125.1	127.3
1992	124.4	124.0	125.6	126.6	125.2
1993	127.7	126.4	125.1	125.9	126.3
1994	125.0	126.7	128.0	128.5	127.1
1995	129.0	131.8	131.2	131.5	130.9

Prices seasonal factor  
Facteur saisonnier des prix

	I	II	III	IV	Ann.
1986	99.0	100.6	101.1	99.9	100.0
1987	98.5	100.3	100.8	99.8	100.0
1988	98.5	100.3	100.9	100.0	100.0
1989	98.4	100.0	100.9	99.8	100.0
1990	98.7	99.7	101.2	99.9	100.0
1991	99.1	99.8	101.5	99.7	100.0
1992	99.3	99.6	101.4	99.5	100.0
1993	99.4	99.7	101.5	99.4	100.0
1994	99.1	99.7	101.5	99.1	100.0
1995	99.0	99.8	101.7	99.0	100.0

Percent change, seasonally adjusted  
Variation en pourcentage, désaisonnalisées

	I	II	III	IV	Ann.
1986	..	4.8	-0.2	1.0	..
1987	0.7	1.9	2.1	-2.3	4.5
1988	6.4	0.3	1.8	1.9	7.9
1989	2.0	-1.9	0.2	-0.5	3.0
1990	2.5	-2.3	-2.5	-1.5	-1.7
1991	-4.9	1.6	0.0	2.3	-6.2
1992	-0.6	0.7	-0.3	0.1	1.9
1993	-1.1	2.0	0.8	1.0	1.2
1994	1.0	2.1	1.3	-0.2	4.9
1995	1.3	-0.6	1.2	-2.1	1.9

Percent change, seasonally adjusted  
Variation en pourcentage, désaisonnalisées

	I	II	III	IV	Ann.
1986	..	-8.5	1.6	0.7	..
1987	2.8	2.0	1.4	2.3	4.7
1988	-2.8	0.7	0.2	0.7	0.8
1989	-0.3	5.4	1.4	1.4	5.7
1990	2.4	1.3	2.7	4.6	9.3
1991	2.0	-3.0	-0.3	-1.1	4.4
1992	-0.5	-0.3	1.2	0.8	-1.7
1993	0.8	-1.0	-1.0	0.6	0.9
1994	-0.7	1.4	1.1	0.4	0.6
1995	0.4	2.2	-0.5	0.2	3.0

First difference, seasonally adjusted  
Première différence, désaisonnalisées

	I	II	III	IV	Ann.
1986	..	305	-10	66	..
1987	48	129	147	-165	1,191
1988	442	25	130	144	2,175
1989	154	-149	15	-35	881
1990	188	-178	-193	-113	-505
1991	-360	108	0	160	-1,859
1992	-45	53	-22	8	531
1993	-77	140	59	72	335
1994	76	153	101	-13	1,426
1995	98	-43	90	-166	593

Percent change, preceding period  
Variation en pourcentage, période précédente  
Seasonally adjusted - Données désaisonnalisées

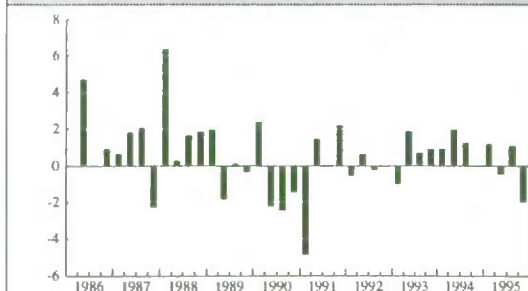

Seasonally adjusted data versus unadjusted data  
Données désaisonnalisées versus données non désaisonnalisées

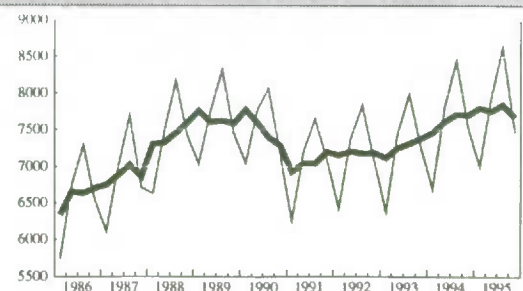

Data in current and 1986 prices  
Données en prix courants et aux prix de 1986  
Seasonally adjusted - Données désaisonnalisées

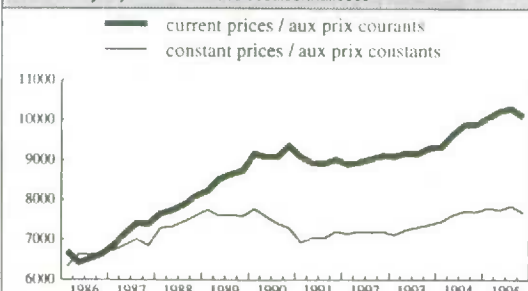

## Tourism demand in Canada at 1986 prices - Demande touristique au Canada aux prix de 1986 Transportation - Transport

Data, seasonally adjusted  
Données désaisonnalisées

	I	II	III	IV	Ann.
1986	2,563	2,874	2,838	2,823	11,098
1987	2,839	2,848	2,931	2,784	11,402
1988	3,150	3,056	3,183	3,274	12,663
1989	3,352	3,227	3,277	3,259	13,115
1990	3,231	3,367	3,191	3,142	12,931
1991	2,914	3,001	2,916	2,974	11,805
1992	3,043	3,156	2,973	2,917	12,089
1993	2,894	2,974	3,000	2,989	11,857
1994	3,067	3,012	3,124	3,193	12,396
1995	3,229	3,157	3,277	3,228	12,891

Implicit price index, seasonally adjusted  
Indices implicites de prix, désaisonnalisés

	I	II	III	IV	Ann.
1986	105.2	95.8	99.6	100.0	100.1
1987	102.5	105.1	105.7	109.5	105.7
1988	103.9	104.6	105.1	106.1	105.0
1989	103.7	111.7	111.9	113.9	110.3
1990	116.7	117.1	122.6	125.9	120.6
1991	131.8	128.1	127.1	125.4	128.1
1992	124.1	123.7	125.5	127.1	125.1
1993	129.3	127.8	126.5	128.4	128.0
1994	127.8	130.3	131.6	132.4	130.5
1995	132.4	135.6	135.8	135.7	134.9

Prices seasonal factor  
Facteur saisonnier des prix

	I	II	III	IV	Ann.
1986	97.5	100.3	101.3	100.7	100.0
1987	97.3	100.2	101.2	100.6	100.0
1988	97.0	100.1	101.5	100.4	100.0
1989	96.8	99.6	101.7	99.8	100.0
1990	97.6	99.5	101.7	99.7	100.0
1991	98.9	99.4	101.7	99.7	100.0
1992	99.0	99.1	101.6	99.6	100.0
1993	99.5	99.4	101.4	99.8	100.0
1994	99.3	99.3	100.9	99.6	100.0
1995	99.0	99.4	101.0	99.5	100.0

Percent change, seasonally adjusted  
Variation en pourcentage, désaisonnalisées

	I	II	III	IV	Ann.
1986	..	12.1	-1.3	-0.5	..
1987	0.6	0.3	2.9	-5.0	2.7
1988	13.1	-3.0	4.2	2.9	11.1
1989	2.4	-3.7	1.5	-0.5	3.6
1990	-0.9	4.2	-5.2	-1.5	-1.4
1991	-7.3	3.0	-2.8	2.0	-8.7
1992	2.3	3.7	-5.8	-1.9	2.4
1993	-0.8	2.8	0.9	-0.4	-1.9
1994	2.6	-1.8	3.7	2.2	4.5
1995	1.1	-2.2	3.8	-1.5	4.0

Percent change, seasonally adjusted  
Variation en pourcentage, désaisonnalisées

	I	II	III	IV	Ann.
1986	..	-8.9	4.0	0.4	..
1987	2.5	2.5	0.6	3.6	5.6
1988	-5.1	0.7	0.4	1.0	-0.7
1989	-2.3	7.7	0.2	1.8	5.1
1990	2.4	0.4	4.6	2.8	9.3
1991	4.7	-2.8	-0.8	-1.4	6.2
1992	-1.0	-0.3	1.5	1.3	-2.3
1993	1.7	-1.1	-1.0	1.5	2.3
1994	-0.4	2.0	1.0	0.6	2.0
1995	0.0	2.4	0.2	-0.1	3.4

First difference, seasonally adjusted  
Première différence, désaisonnalisées

	I	II	III	IV	Ann.
1986	..	311	-36	-15	..
1987	16	9	83	-147	304
1988	366	-94	127	91	1,261
1989	78	-125	50	-18	452
1990	-28	136	-176	-49	-184
1991	-228	87	-85	58	-1,126
1992	69	113	-183	-56	284
1993	-23	80	26	-11	-232
1994	78	-55	112	69	539
1995	36	-72	120	-49	495

Percent change, preceding period  
Variation en pourcentage, période précédente  
Seasonally adjusted - Données désaisonnalisées

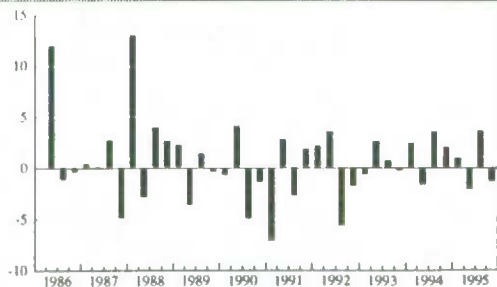

Seasonally adjusted data versus unadjusted data  
Données désaisonnalisées versus données non désaisonnalisées

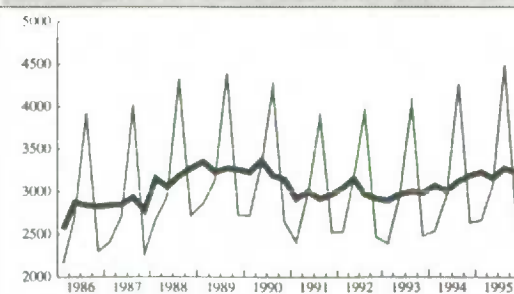

Data in current and 1986 prices  
Données en prix courants et aux prix de 1986  
Seasonally adjusted - Données désaisonnalisées

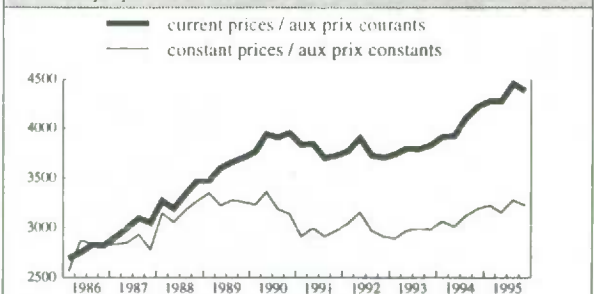

## Tourism domestic demand at 1986 prices - Demande touristique intérieure aux prix de 1986 Transportation - Transport

Data, seasonally adjusted  
Données désaisonnalisées

	I	II	III	IV	Ann.
1986	2,087	2,321	2,275	2,308	8,991
1987	2,346	2,325	2,414	2,277	9,362
1988	2,595	2,521	2,638	2,701	10,455
1989	2,792	2,694	2,724	2,697	10,907
1990	2,685	2,786	2,663	2,596	10,730
1991	2,380	2,485	2,403	2,477	9,745
1992	2,496	2,607	2,439	2,394	9,936
1993	2,349	2,397	2,396	2,402	9,544
1994	2,454	2,376	2,449	2,494	9,773
1995	2,510	2,437	2,546	2,468	9,961

Implicit price index, seasonally adjusted  
Indices implicites de prix, désaisonnalisées

	I	II	III	IV	Ann.
1986	105.2	95.7	99.6	100.0	100.1
1987	102.5	105.0	105.6	109.4	105.6
1988	103.9	104.6	105.0	105.9	104.8
1989	103.5	111.4	111.6	113.6	110.0
1990	116.4	117.0	122.4	125.9	120.4
1991	131.6	127.7	126.8	125.0	127.8
1992	123.7	123.1	125.0	126.6	124.6
1993	128.6	127.1	125.7	127.4	127.2
1994	126.8	129.2	130.3	131.0	129.3
1995	131.1	134.3	134.2	134.0	133.4

Prices seasonal factor  
Facteur saisonnier des prix

	I	II	III	IV	Ann.
1986	97.6	100.2	101.1	100.8	100.0
1987	97.4	100.2	101.3	100.7	100.0
1988	97.1	100.2	101.5	100.5	100.0
1989	97.1	99.8	101.9	99.9	100.0
1990	97.8	99.7	101.7	99.6	100.0
1991	99.0	99.5	101.5	99.8	100.0
1992	99.3	99.3	101.3	99.8	100.0
1993	99.7	99.4	100.9	100.2	100.0
1994	99.7	99.4	100.3	100.1	100.0
1995	99.5	99.6	100.3	100.1	100.0

Percent change, seasonally adjusted  
Variation en pourcentage, désaisonnalisées

	I	II	III	IV	Ann.
1986	..	11.2	-2.0	1.5	..
1987	1.6	-0.9	3.8	-5.7	4.1
1988	14.0	-2.9	4.6	2.4	11.7
1989	3.4	-3.5	1.1	-1.0	4.3
1990	-0.4	3.8	-4.4	-2.5	-1.6
1991	-8.3	4.4	-3.3	3.1	-9.2
1992	0.8	4.4	-6.4	-1.8	2.0
1993	-1.9	2.0	-0.0	0.3	-3.9
1994	2.2	-3.2	3.1	1.8	2.4
1995	0.6	-2.9	4.5	-3.1	1.9

Percent change, seasonally adjusted  
Variation en pourcentage, désaisonnalisées

	I	II	III	IV	Ann.
1986	..	-9.0	4.1	0.4	..
1987	2.5	2.5	0.6	3.6	5.5
1988	-5.1	0.7	0.4	0.9	-0.8
1989	-2.3	7.7	0.2	1.8	5.0
1990	2.4	0.5	4.6	2.8	9.4
1991	4.5	-2.9	-0.7	-1.4	6.1
1992	-1.0	-0.4	1.5	1.3	-2.5
1993	1.6	-1.2	-1.1	1.4	2.1
1994	-0.5	1.9	0.9	0.6	1.7
1995	0.1	2.4	-0.0	-0.2	3.1

First difference, seasonally adjusted  
Première différence, désaisonnalisées

	I	II	III	IV	Ann.
1986	..	234	-46	33	..
1987	38	-21	89	-137	371
1988	318	-74	117	63	1,093
1989	91	-98	30	-27	452
1990	-12	101	-123	-67	-177
1991	-216	105	-82	74	-985
1992	19	111	-168	-45	191
1993	-45	48	-1	6	-392
1994	52	-78	73	45	229
1995	16	-73	109	-78	188

Percent change, preceding period  
Variation en pourcentage, période précédente  
Seasonally adjusted - Données désaisonnalisées

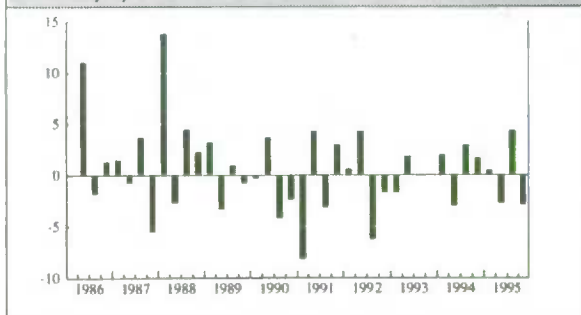

Seasonally adjusted data versus unadjusted data  
Données désaisonnalisées versus données non désaisonnalisées

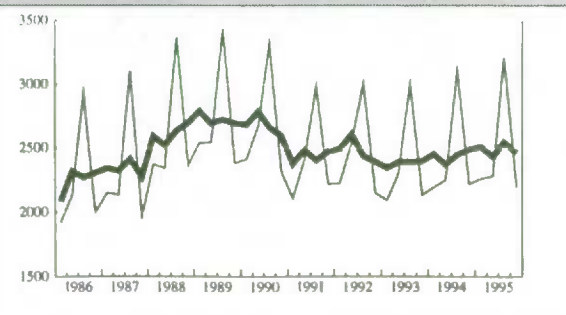

Data in current and 1986 prices  
Données en prix courants et aux prix de 1986  
Seasonally adjusted - Données désaisonnalisées

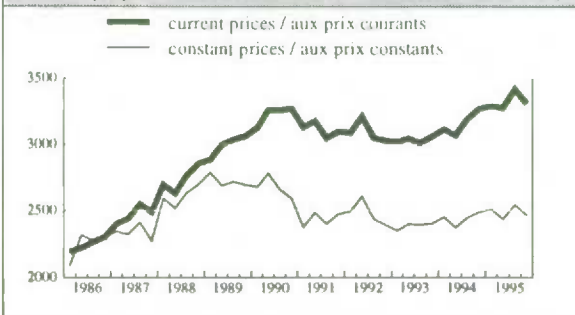

## Tourism exports at 1986 prices - Exportations touristiques aux prix de 1986 Transportation - Transport

Data, seasonally adjusted  
Données désaisonnalisées

	I	II	III	IV	Ann.
1986	476	553	563	515	2,107
1987	493	523	517	507	2,040
1988	555	535	545	573	2,208
1989	560	533	553	562	2,208
1990	546	581	528	546	2,201
1991	534	516	513	497	2,060
1992	547	549	534	523	2,153
1993	545	577	604	587	2,313
1994	613	636	675	699	2,623
1995	719	720	731	760	2,930

Implicit price index, seasonally adjusted  
Indices implicites de prix, désaisonnalisés

	I	II	III	IV	Ann.
1986	105.0	96.0	99.5	100.2	100.2
1987	102.8	105.5	106.2	110.1	106.2
1988	104.3	105.0	105.7	107.3	105.6
1989	104.8	112.9	113.2	114.9	111.5
1990	117.9	117.7	123.3	126.2	121.3
1991	133.1	129.8	128.5	127.2	129.7
1992	125.8	126.2	127.9	129.4	127.3
1993	132.1	130.8	129.6	132.2	131.2
1994	132.0	134.6	136.1	137.1	134.9
1995	136.9	140.0	141.5	141.6	140.0

Prices seasonal factor  
Facteur saisonnier des prix

	I	II	III	IV	Ann.
1986	97.2	100.6	101.8	100.8	100.0
1987	96.9	99.8	101.0	100.1	100.0
1988	96.5	99.6	101.3	100.1	100.0
1989	95.4	98.6	100.8	99.8	100.0
1990	96.7	98.6	101.8	100.1	100.0
1991	98.3	99.1	102.2	99.2	100.0
1992	98.3	98.3	102.0	99.1	100.0
1993	99.0	98.9	102.2	99.1	100.0
1994	98.5	98.5	101.3	98.6	100.0
1995	97.9	98.4	101.3	98.8	100.0

Percent change, seasonally adjusted  
Variation en pourcentage, désaisonnalisées

	I	II	III	IV	Ann.
1986	..	16.2	1.8	-8.5	..
1987	-4.3	6.1	-1.1	-1.9	-3.2
1988	9.5	-3.6	1.9	5.1	8.2
1989	-2.3	-4.8	3.8	1.6	0.0
1990	-2.8	6.4	-9.1	3.4	-0.3
1991	-2.2	-3.4	-0.6	-3.1	-6.4
1992	10.1	0.4	-2.7	-2.1	4.5
1993	4.2	5.9	4.7	-2.8	7.4
1994	4.4	3.8	6.1	3.6	13.4
1995	2.9	0.1	1.5	4.0	11.7

Percent change, seasonally adjusted  
Variation en pourcentage, désaisonnalisées

	I	II	III	IV	Ann.
1986	..	-8.6	3.6	0.7	..
1987	2.6	2.6	0.6	3.6	6.0
1988	-5.2	0.7	0.6	1.6	-0.5
1989	-2.3	7.8	0.2	1.5	5.6
1990	2.6	-0.2	4.7	2.3	8.8
1991	5.5	-2.5	-1.1	-1.0	6.9
1992	-1.1	0.4	1.3	1.2	-1.8
1993	2.1	-1.0	-0.9	2.0	3.0
1994	-0.2	2.0	1.2	0.7	2.9
1995	-0.1	2.3	1.0	0.1	3.7

First difference, seasonally adjusted  
Première différence, désaisonnalisées

	I	II	III	IV	Ann.
1986	..	77	10	-48	..
1987	-22	30	-6	-10	-67
1988	48	-20	10	28	168
1989	-13	-27	20	9	0
1990	-16	35	-53	18	-7
1991	-12	-18	-3	-16	-141
1992	50	2	-15	-11	93
1993	22	32	27	-17	160
1994	26	23	39	24	310
1995	20	1	11	29	307

Percent change, preceding period  
Variation en pourcentage, période précédente  
Seasonally adjusted - Données désaisonnalisées

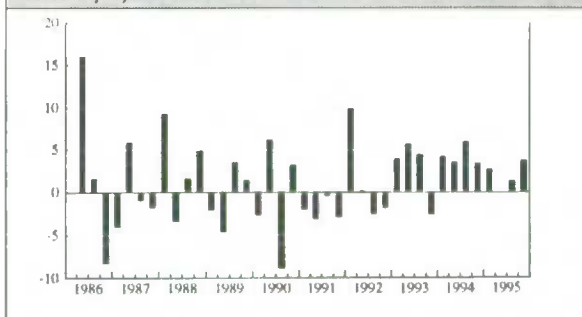

Seasonally adjusted data versus unadjusted data  
Données désaisonnalisées versus données non désaisonnalisées

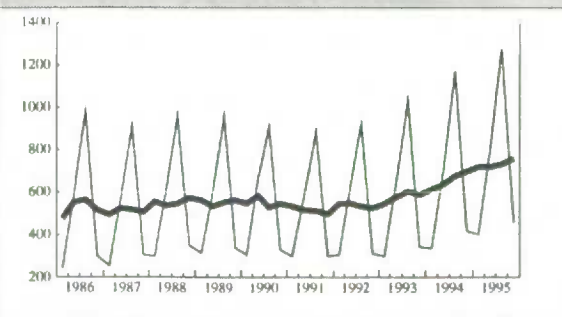

Data in current and 1986 prices  
Données en prix courants et aux prix de 1986  
Seasonally adjusted - Données désaisonnalisées

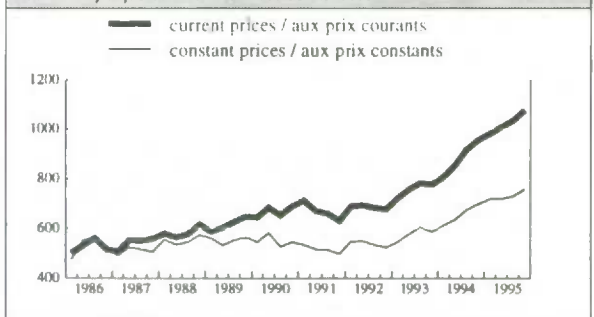



## Supply at 1986 prices - Offre aux prix de 1986 Accommodation - Hébergement

Data, seasonally adjusted  
Données désaisonnalisées

	I	II	III	IV	Ann.
1986	827	816	829	818	3,290
1987	850	894	897	897	3,538
1988	934	938	944	990	3,806
1989	977	972	1,014	1,034	3,997
1990	1,075	1,101	1,138	1,051	4,365
1991	1,068	1,065	1,054	1,041	4,228
1992	1,096	1,132	1,038	1,115	4,381
1993	1,118	1,160	1,133	1,167	4,578
1994	1,173	1,177	1,200	1,170	4,720
1995	1,162	1,156	1,077	1,136	4,531

Implicit price index, seasonally adjusted  
Indices implicites de prix, désaisonnalisés

	I	II	III	IV	Ann.
1986	95.4	101.2	101.9	101.5	100.0
1987	101.3	101.0	103.1	105.9	102.8
1988	106.4	107.6	108.2	111.8	108.5
1989	114.1	115.0	115.2	114.6	114.7
1990	116.8	118.4	119.6	118.2	118.3
1991	122.0	121.3	119.3	119.8	120.6
1992	118.1	120.6	120.6	120.2	119.9
1993	121.0	120.0	120.8	121.6	120.9
1994	123.9	123.3	124.0	127.5	124.7
1995	131.6	133.6	145.6	137.0	136.9

Prices seasonal factor  
Facteur saisonnier des prix

	I	II	III	IV	Ann.
1986	95.5	97.2	103.6	98.4	100.0
1987	95.9	97.9	103.9	98.9	100.0
1988	96.3	98.0	104.0	98.7	100.0
1989	96.1	97.7	103.8	98.5	100.0
1990	95.7	97.2	103.9	98.4	100.0
1991	95.9	97.7	104.8	98.6	100.0
1992	95.4	97.1	104.9	98.3	100.0
1993	94.7	96.9	105.6	98.4	100.0
1994	94.4	97.0	106.2	97.8	100.0
1995	92.9	95.6	105.2	96.7	100.0

Percent change, seasonally adjusted  
Variation en pourcentage, désaisonnalisées

	I	II	III	IV	Ann.
1986	..	-1.3	1.6	-1.3	..
1987	3.9	5.2	0.3	0.0	7.5
1988	4.1	0.4	0.6	4.9	7.6
1989	-1.3	-0.5	4.3	2.0	5.0
1990	4.0	2.4	3.4	-7.6	9.2
1991	1.6	-0.3	-1.0	-1.2	-3.1
1992	5.3	3.3	-8.3	7.4	3.6
1993	0.3	3.8	-2.3	3.0	4.5
1994	0.5	0.3	2.0	-2.5	3.1
1995	-0.7	-0.5	-6.8	5.5	-4.0

Percent change, seasonally adjusted  
Variation en pourcentage, désaisonnalisées

	I	II	III	IV	Ann.
1986	..	6.1	0.7	-0.5	..
1987	-0.2	-0.3	2.1	2.7	2.8
1988	0.5	1.1	0.5	3.4	5.5
1989	2.1	0.8	0.1	-0.5	5.8
1990	1.9	1.4	1.0	-1.2	3.1
1991	3.2	-0.6	-1.7	0.4	2.0
1992	-1.4	2.1	0.0	-0.4	-0.6
1993	0.7	-0.8	0.7	0.6	0.8
1994	1.9	-0.5	0.6	2.8	3.1
1995	3.2	1.5	9.0	-5.9	9.8

First difference, seasonally adjusted  
Première différence, désaisonnalisées

	I	II	III	IV	Ann.
1986	..	-11	13	-11	..
1987	32	44	3	0	248
1988	37	4	6	46	268
1989	-13	-5	42	20	191
1990	41	26	37	-87	368
1991	17	-3	-11	-13	-137
1992	55	36	-94	77	153
1993	3	42	-27	34	197
1994	6	4	23	-30	142
1995	-8	-6	-79	59	-189

Percent change, preceding period  
Variation en pourcentage, période précédente  
Seasonally adjusted - Données désaisonnalisées

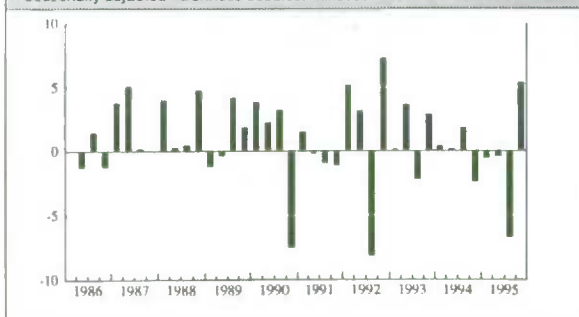

Seasonally adjusted data versus unadjusted data  
Données désaisonnalisées versus données non désaisonnalisées

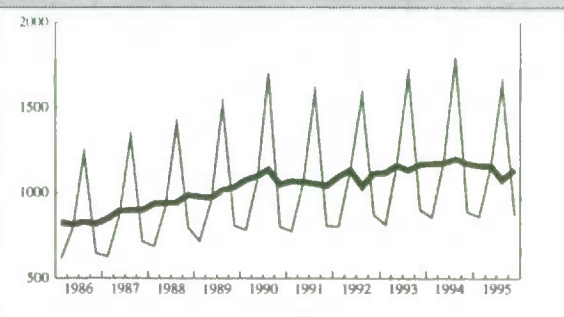

Data in current and 1986 prices  
Données en prix courants et aux prix de 1986  
Seasonally adjusted - Données désaisonnalisées

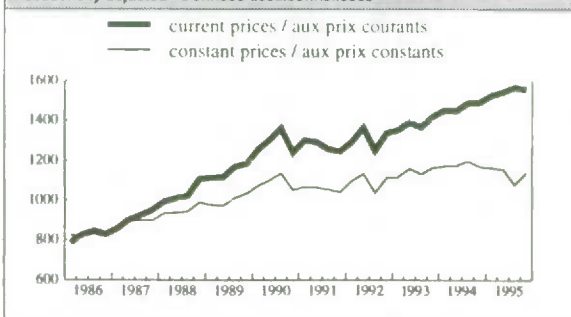

## Tourism demand in Canada at 1986 prices - Demande touristique au Canada aux prix de 1986 Accommodation - Hébergement

Data, seasonally adjusted  
Données désaisonnalisées

	I	II	III	IV	Ann.
1986	743	734	744	736	2,957
1987	761	801	805	808	3,175
1988	836	837	845	900	3,418
1989	876	860	908	942	3,586
1990	949	981	1,028	951	3,909
1991	951	953	948	932	3,784
1992	980	1,016	931	991	3,918
1993	990	1,040	1,019	1,043	4,092
1994	1,046	1,053	1,080	1,041	4,220
1995	1,039	1,033	964	1,012	4,048

Implicit price index, seasonally adjusted  
Indices implicites de prix, désaisonnalisées

	I	II	III	IV	Ann.
1986	95.4	101.1	102.0	101.5	100.0
1987	101.3	101.0	103.0	106.1	102.8
1988	106.3	107.6	108.0	111.9	108.5
1989	114.0	115.0	115.3	114.8	114.8
1990	117.0	118.6	119.6	118.3	118.4
1991	122.3	121.3	119.4	119.7	120.7
1992	118.2	120.7	120.7	120.2	119.9
1993	120.9	120.0	121.0	121.7	120.9
1994	123.8	123.4	124.1	127.7	124.7
1995	131.7	133.5	145.5	137.3	137.0

Prices seasonal factor  
Facteur saisonnier des prix

	I	II	III	IV	Ann.
1986	95.7	97.1	103.3	98.5	100.0
1987	96.1	97.7	104.0	98.8	100.0
1988	96.7	97.7	104.0	98.7	100.0
1989	96.3	97.7	103.7	98.4	100.0
1990	95.9	97.1	103.8	98.2	100.0
1991	95.9	97.7	104.6	98.8	100.0
1992	95.5	96.9	104.8	98.4	100.0
1993	94.9	96.9	105.3	98.4	100.0
1994	94.4	97.1	106.0	97.7	100.0
1995	92.9	95.7	105.1	96.5	100.0

Percent change, seasonally adjusted  
Variation en pourcentage, désaisonnalisées

	I	II	III	IV	Ann.
1986	..	-1.2	1.4	-1.1	..
1987	3.4	5.3	0.5	0.4	7.4
1988	3.5	0.1	1.0	6.5	7.7
1989	-2.7	-1.8	5.6	3.7	4.9
1990	0.7	3.4	4.8	-7.5	9.0
1991	0.0	0.2	-0.5	-1.7	-3.2
1992	5.2	3.7	-8.4	6.4	3.5
1993	-0.1	5.1	-2.0	2.4	4.4
1994	0.3	0.7	2.6	-3.6	3.1
1995	-0.2	-0.6	-6.7	5.0	-4.1

Percent change, seasonally adjusted  
Variation en pourcentage, désaisonnalisées

	I	II	III	IV	Ann.
1986	..	5.9	0.9	-0.5	..
1987	-0.2	-0.3	2.0	3.0	2.8
1988	0.3	1.2	0.4	3.6	5.5
1989	1.9	0.8	0.3	-0.5	5.8
1990	1.9	1.4	0.9	-1.1	3.1
1991	3.4	-0.8	-1.6	0.3	2.0
1992	-1.3	2.1	0.1	-0.5	-0.6
1993	0.6	-0.8	0.8	0.6	0.8
1994	1.8	-0.4	0.6	2.9	3.2
1995	3.1	1.4	9.0	-5.7	9.8

First difference, seasonally adjusted  
Première différence, désaisonnalisées

	I	II	III	IV	Ann.
1986	..	-9	10	-8	..
1987	25	40	4	3	218
1988	28	1	8	55	243
1989	-24	-16	48	34	168
1990	7	32	47	-77	323
1991	0	2	-5	-16	-125
1992	48	36	-85	60	134
1993	-1	50	-21	24	174
1994	3	7	27	-39	128
1995	-2	-6	-69	48	-172

Percent change, preceding period  
Variation en pourcentage, période précédente  
Seasonally adjusted - Données désaisonnalisées

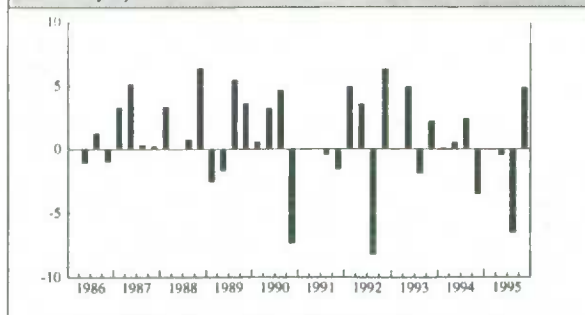

Seasonally adjusted data versus unadjusted data  
Données désaisonnalisées versus données non désaisonnalisées

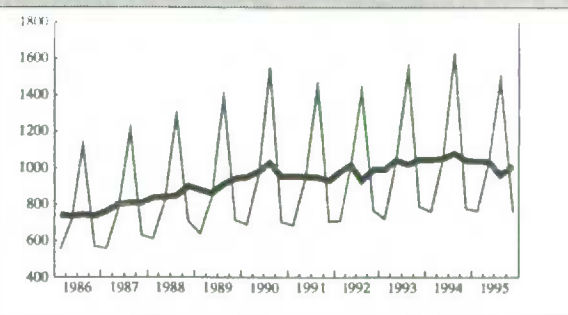

Data in current and 1986 prices  
Données en prix courants et aux prix de 1986  
Seasonally adjusted - Données désaisonnalisées

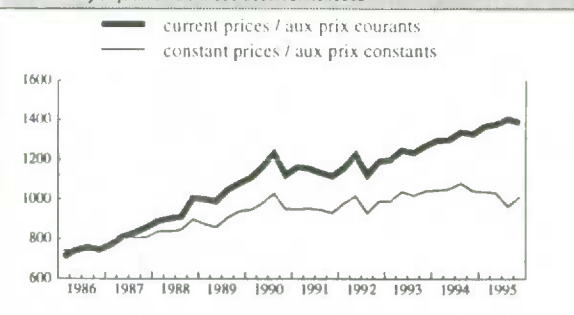

## Tourism domestic demand at 1986 prices - Demande touristique intérieure aux prix de 1986 Accommodation - Hébergement

Data, seasonally adjusted  
Données désaisonnalisées

	I	II	III	IV	Ann.
1986	535	509	511	528	2,083
1987	553	577	581	587	2,298
1988	608	620	624	631	2,483
1989	630	639	678	689	2,636
1990	725	731	796	720	2,972
1991	723	734	733	720	2,910
1992	747	786	711	771	3,015
1993	771	799	769	788	3,127
1994	791	789	804	769	3,153
1995	753	742	687	718	2,900

Implicit price index, seasonally adjusted  
Indices implicites de prix, désaisonnalisés

	I	II	III	IV	Ann.
1986	95.5	101.2	102.0	101.5	100.0
1987	101.4	101.2	103.3	106.1	103.0
1988	106.6	107.9	108.3	112.0	108.7
1989	114.3	115.3	115.5	115.1	115.1
1990	117.2	118.7	120.0	118.5	118.6
1991	122.5	121.5	119.6	120.0	120.9
1992	118.3	120.9	120.8	120.2	120.1
1993	121.0	120.2	121.1	121.8	121.0
1994	123.9	123.6	124.1	127.8	124.9
1995	131.6	133.4	145.4	137.0	136.9

Prices seasonal factor  
Facteur saisonnier des prix

	I	II	III	IV	Ann.
1986	96.0	97.4	103.8	98.7	100.0
1987	96.2	97.9	104.1	98.9	100.0
1988	96.7	97.8	104.1	98.9	100.0
1989	96.4	97.7	103.8	98.5	100.0
1990	95.8	97.4	103.7	98.4	100.0
1991	95.8	97.9	104.7	98.8	100.0
1992	95.5	97.0	105.0	98.7	100.0
1993	95.0	97.0	105.5	98.6	100.0
1994	94.6	97.1	106.3	97.9	100.0
1995	93.2	96.0	105.5	97.0	100.0

Percent change, seasonally adjusted  
Variation en pourcentage, désaisonnalisés

	I	II	III	IV	Ann.
1986	..	-4.9	0.4	3.3	..
1987	4.7	4.3	0.7	1.0	10.3
1988	3.6	2.0	0.6	1.1	8.1
1989	-0.2	1.4	6.1	1.6	6.2
1990	5.2	0.8	8.9	-9.5	12.7
1991	0.4	1.5	-0.1	-1.8	-2.1
1992	3.8	5.2	-9.5	8.4	3.6
1993	0.0	3.6	-3.8	2.5	3.7
1994	0.4	-0.3	1.9	-4.4	0.8
1995	-2.1	-1.5	-7.4	4.5	-8.0

Percent change, seasonally adjusted  
Variation en pourcentage, désaisonnalisés

	I	II	III	IV	Ann.
1986	..	5.9	0.8	-0.4	..
1987	-0.1	-0.2	2.0	2.8	3.0
1988	0.4	1.2	0.4	3.4	5.5
1989	2.0	0.9	0.1	-0.3	5.8
1990	1.9	1.3	1.0	-1.3	3.1
1991	3.4	-0.8	-1.5	0.3	2.0
1992	-1.4	2.1	-0.0	-0.5	-0.7
1993	0.6	-0.7	0.8	0.6	0.8
1994	1.7	-0.3	0.4	3.0	3.2
1995	3.0	1.4	9.0	-5.8	9.6

First difference, seasonally adjusted  
Première différence, désaisonnalisés

	I	II	III	IV	Ann.
1986	..	-26	2	17	..
1987	25	24	4	6	215
1988	21	12	4	7	185
1989	-1	9	39	11	153
1990	36	6	65	-76	336
1991	3	11	-1	-13	-62
1992	27	39	-75	60	105
1993	0	28	-30	19	112
1994	3	-2	15	-35	26
1995	-16	-11	-55	31	-253

Percent change, preceding period  
Variation en pourcentage, période précédente  
Seasonally adjusted - Données désaisonnalisées

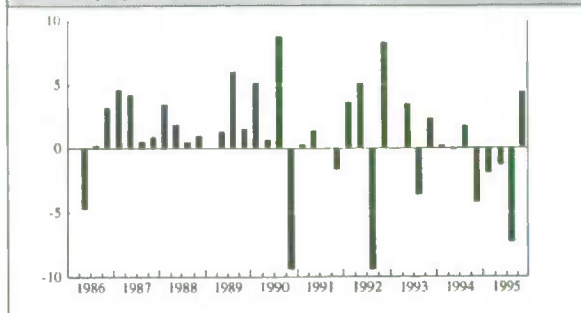

Seasonally adjusted data versus unadjusted data  
Données désaisonnalisées versus données non désaisonnalisées

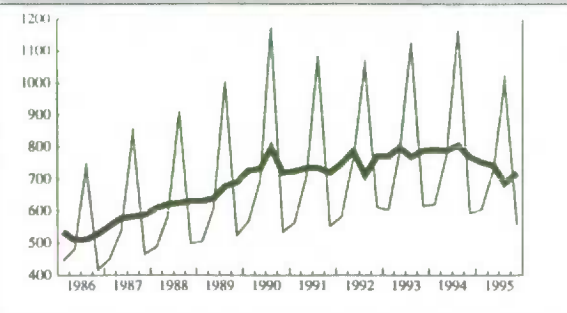

Data in current and 1986 prices  
Données en prix courants et aux prix de 1986  
Seasonally adjusted - Données désaisonnalisées

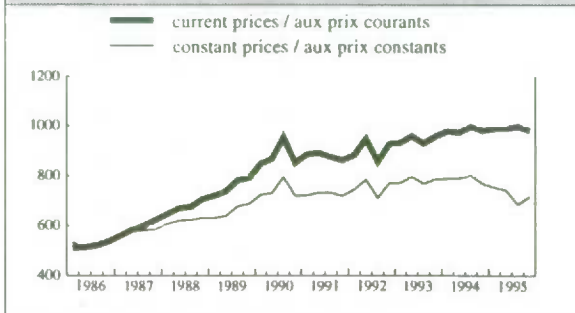

## Tourism exports at 1986 prices - Exportations touristiques aux prix de 1986 Accommodation - Hébergement

Data, seasonally adjusted  
Données désaisonnalisées

	I	II	III	IV	Ann.
1986	208	225	233	208	874
1987	208	224	224	221	877
1988	228	217	221	269	935
1989	246	221	230	253	950
1990	224	250	232	231	937
1991	228	219	215	212	874
1992	233	230	220	220	903
1993	219	241	250	255	965
1994	255	264	276	272	1,067
1995	286	291	277	294	1,148

Implicit price index, seasonally adjusted  
Indices implicites de prix, désaisonnalisées

	I	II	III	IV	Ann.
1986	95.2	100.9	102.1	101.4	99.9
1987	101.0	100.4	102.2	105.9	102.4
1988	105.7	106.9	107.2	111.5	107.8
1989	113.4	114.0	114.8	113.8	114.0
1990	116.1	118.0	118.5	117.7	117.6
1991	121.5	120.5	118.6	118.9	119.9
1992	117.6	120.0	120.5	120.0	119.5
1993	120.5	119.5	120.8	121.2	120.5
1994	123.5	122.7	123.9	127.2	124.3
1995	131.8	133.7	145.8	137.8	137.3

Prices seasonal factor  
Facteur saisonnier des prix

	I	II	III	IV	Ann.
1986	94.4	96.5	102.5	97.9	100.0
1987	95.4	97.4	103.9	98.5	100.0
1988	96.1	97.5	104.0	98.4	100.0
1989	95.9	97.6	103.4	98.1	100.0
1990	96.0	96.5	104.1	97.6	100.0
1991	96.3	97.4	104.4	98.4	100.0
1992	94.9	96.8	104.3	97.3	100.0
1993	94.1	96.5	104.8	97.7	100.0
1994	93.2	96.8	105.5	97.2	100.0
1995	91.6	95.0	104.1	95.1	100.0

Percent change, seasonally adjusted  
Variation en pourcentage, désaisonnalisées

	I	II	III	IV	Ann.
1986	..	8.2	3.6	-10.7	..
1987	0.0	7.7	0.0	-1.3	0.3
1988	3.2	-4.8	1.8	21.7	6.6
1989	-8.6	-10.2	4.1	10.0	1.6
1990	-11.5	11.6	-7.2	-0.4	-1.4
1991	-1.3	-3.9	-1.8	-1.4	-6.7
1992	9.9	-1.3	-4.3	0.0	3.3
1993	-0.5	10.0	3.7	2.0	6.9
1994	0.0	3.5	4.5	-1.4	10.6
1995	5.1	1.7	-4.8	6.1	7.6

Percent change, seasonally adjusted  
Variation en pourcentage, désaisonnalisées

	I	II	III	IV	Ann.
1986	..	6.0	1.2	-0.7	..
1987	-0.5	-0.5	1.8	3.6	2.5
1988	-0.2	1.1	0.3	4.0	5.3
1989	1.7	0.5	0.7	-0.8	5.7
1990	2.0	1.7	0.5	-0.7	3.1
1991	3.2	-0.8	-1.6	0.2	1.9
1992	-1.1	2.0	0.4	-0.4	-0.3
1993	0.5	-0.9	1.1	0.3	0.8
1994	1.9	-0.6	1.0	2.7	3.2
1995	3.6	1.4	9.1	-5.5	10.4

First difference, seasonally adjusted  
Première différence, désaisonnalisées

	I	II	III	IV	Ann.
1986	..	17	8	-25	..
1987	0	16	0	-3	3
1988	7	-11	4	48	58
1989	-23	-25	9	23	15
1990	-29	26	-18	-1	-13
1991	-3	-9	-4	-3	-63
1992	21	-3	-10	0	29
1993	-1	22	9	5	62
1994	0	9	12	-4	102
1995	14	5	-14	17	81

Percent change, preceding period  
Variation en pourcentage, période précédente  
Seasonally adjusted - Données désaisonnalisées

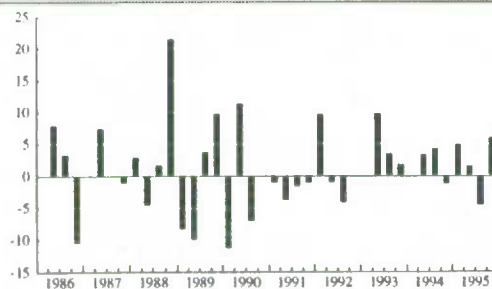

Seasonally adjusted data versus unadjusted data  
Données désaisonnalisées versus données non désaisonnalisées

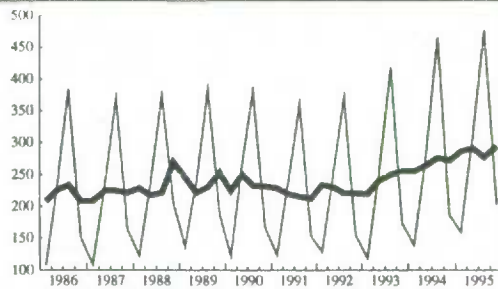

Data in current and 1986 prices  
Données en prix courants et aux prix de 1986  
Seasonally adjusted - Données désaisonnalisées

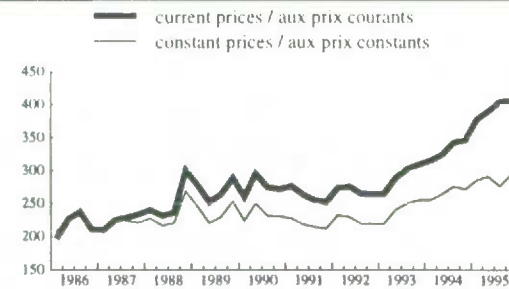



## Supply at 1986 prices - Offre aux prix de 1986 Food and beverage services - Restauration

Data, seasonally adjusted  
Données désaisonnalisées

	I	II	III	IV	Ann.
1986	4,654	4,681	4,808	4,691	18,834
1987	4,737	4,801	4,994	5,047	19,579
1988	5,012	5,029	5,048	5,067	20,156
1989	5,694	5,768	5,712	5,692	22,866
1990	5,686	5,478	5,394	5,213	21,771
1991	4,798	4,696	4,649	4,735	18,878
1992	4,802	4,791	4,746	4,822	19,161
1993	4,886	5,001	4,986	4,967	19,840
1994	5,044	5,149	5,264	5,310	20,767
1995	5,246	5,429	5,580	5,659	21,914

Implicit price index, seasonally adjusted  
Indices implicites de prix, désaisonnalisées

	I	II	III	IV	Ann.
1986	97.6	99.4	100.8	102.1	100.0
1987	103.3	104.2	105.1	106.4	104.8
1988	107.8	109.5	111.1	112.4	110.2
1989	113.5	114.8	116.8	118.0	115.8
1990	118.9	120.7	122.6	124.3	121.6
1991	133.7	134.5	135.6	136.5	135.1
1992	136.8	137.4	138.3	139.0	137.9
1993	139.3	139.7	140.2	140.6	139.9
1994	141.1	141.2	141.6	142.3	141.5
1995	142.6	143.5	144.3	144.7	143.7

Prices seasonal factor  
Facteur saisonnier des prix

	I	II	III	IV	Ann.
1986	99.9	99.9	100.0	99.9	100.0
1987	100.0	100.0	100.0	99.9	100.0
1988	100.0	100.0	99.9	99.8	100.0
1989	100.0	100.0	99.9	99.8	100.0
1990	100.0	100.1	99.8	99.8	100.0
1991	100.1	100.1	99.9	99.9	100.0
1992	100.1	100.1	99.9	99.9	100.0
1993	100.1	100.0	99.9	99.9	100.0
1994	100.1	100.0	100.0	99.9	100.0
1995	100.1	100.0	99.9	99.9	100.0

Percent change, seasonally adjusted  
Variation en pourcentage, désaisonnalisées

	I	II	III	IV	Ann.
1986	..	0.6	2.7	-2.4	..
1987	1.0	1.4	4.0	1.1	4.0
1988	-0.7	0.3	0.4	0.4	2.9
1989	12.4	1.3	-1.0	-0.4	13.4
1990	-0.1	-3.7	-1.5	-3.4	-4.8
1991	-8.0	-2.1	-1.0	1.8	-13.3
1992	1.4	-0.2	-0.9	1.6	1.5
1993	1.3	2.4	-0.3	-0.4	3.5
1994	1.6	2.1	2.2	0.9	4.7
1995	-1.2	3.5	2.8	1.4	5.5

Percent change, seasonally adjusted  
Variation en pourcentage, désaisonnalisées

	I	II	III	IV	Ann.
1986	..	1.9	1.4	1.3	..
1987	1.2	0.9	0.9	1.2	4.8
1988	1.3	1.6	1.5	1.2	5.2
1989	1.0	1.1	1.7	1.0	5.1
1990	0.8	1.5	1.6	1.4	5.1
1991	7.6	0.6	0.8	0.6	11.1
1992	0.2	0.4	0.7	0.4	2.0
1993	0.2	0.3	0.4	0.3	1.5
1994	0.3	0.1	0.2	0.5	1.1
1995	0.2	0.6	0.6	0.2	1.6

First difference, seasonally adjusted  
Première différence, désaisonnalisées

	I	II	III	IV	Ann.
1986	..	27	127	-117	..
1987	46	64	193	53	745
1988	-35	17	19	19	577
1989	627	74	-56	-20	2,710
1990	-6	-208	-84	-181	-1,095
1991	-415	-102	-47	86	-2,893
1992	67	-11	-45	76	283
1993	64	115	-15	-19	679
1994	77	105	115	46	927
1995	-64	183	151	79	1,147

Percent change, preceding period  
Variation en pourcentage, période précédente  
Seasonally adjusted - Données désaisonnalisées

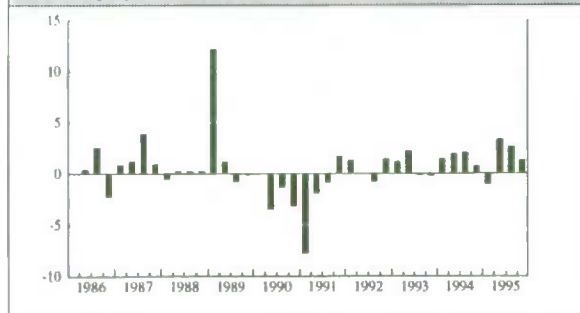

Seasonally adjusted data versus unadjusted data  
Données désaisonnalisées versus données non désaisonnalisées

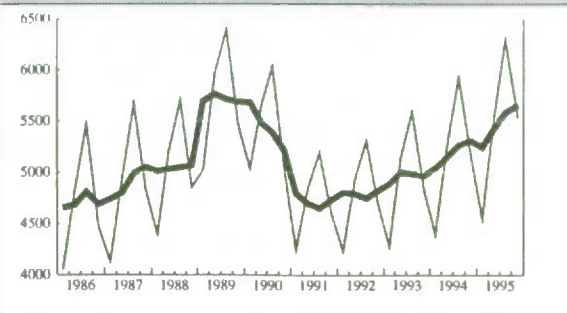

Data in current and 1986 prices  
Données en prix courants et aux prix de 1986  
Seasonally adjusted - Données désaisonnalisées

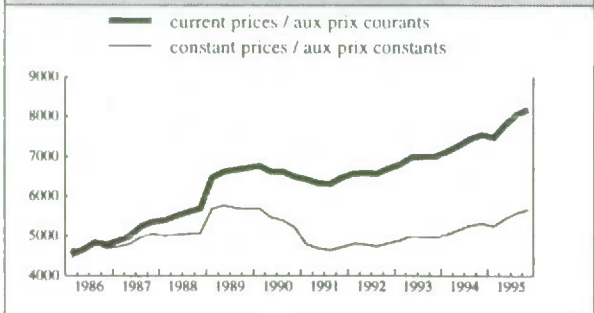

## Tourism demand in Canada at 1986 prices - Demande touristique au Canada aux prix de 1986 Food and beverage services - Restauration

Data, seasonally adjusted  
Données désaisonnalisées

	I	II	III	IV	Ann.
1986	1,179	1,221	1,246	1,212	4,858
1987	1,229	1,266	1,279	1,271	5,045
1988	1,269	1,254	1,281	1,375	5,179
1989	1,404	1,453	1,484	1,475	5,816
1990	1,404	1,436	1,367	1,319	5,526
1991	1,232	1,198	1,182	1,169	4,781
1992	1,236	1,222	1,204	1,202	4,864
1993	1,237	1,251	1,259	1,278	5,025
1994	1,278	1,302	1,303	1,378	5,261
1995	1,381	1,379	1,371	1,421	5,552

Implicit price index, seasonally adjusted  
Indices implicites de prix, désaisonnalisés

	I	II	III	IV	Ann.
1986	97.8	99.4	100.6	102.1	100.0
1987	103.2	103.9	104.8	105.9	104.5
1988	107.3	109.0	110.6	111.9	109.7
1989	113.1	114.5	116.3	117.6	115.4
1990	118.4	120.2	122.2	123.7	121.1
1991	133.0	133.8	135.0	135.7	134.4
1992	136.1	136.6	137.5	138.0	137.0
1993	138.3	138.8	139.3	139.6	139.0
1994	140.1	140.3	140.7	141.4	140.6
1995	141.9	142.8	143.6	144.0	143.1

Prices seasonal factor  
Facteur saisonnier des prix

	I	II	III	IV	Ann.
1986	99.8	99.6	100.0	99.8	100.0
1987	100.0	99.8	100.0	100.0	100.0
1988	100.0	99.9	99.8	99.7	100.0
1989	100.0	99.9	99.8	99.7	100.0
1990	100.0	100.0	99.8	99.6	100.0
1991	100.0	100.0	99.8	99.9	100.0
1992	100.1	100.0	99.8	100.0	100.0
1993	100.2	100.0	99.9	99.9	100.0
1994	100.1	100.0	100.0	99.9	100.0
1995	100.0	99.9	99.9	100.0	100.0

Percent change, seasonally adjusted  
Variation en pourcentage, désaisonnalisées

	I	II	III	IV	Ann.
1986	..	3.6	2.0	-2.7	..
1987	1.4	3.0	1.0	-0.6	3.8
1988	-0.2	-1.2	2.2	7.3	2.7
1989	2.1	3.5	2.1	-0.6	12.3
1990	-4.8	2.3	-4.8	-3.5	-5.0
1991	-6.6	-2.8	-1.3	-1.1	-13.5
1992	5.7	-1.1	-1.5	-0.2	1.7
1993	2.9	1.1	0.6	1.5	3.3
1994	0.0	1.9	0.1	5.8	4.7
1995	0.2	-0.1	-0.6	3.6	5.5

Percent change, seasonally adjusted  
Variation en pourcentage, désaisonnalisés

	I	II	III	IV	Ann.
1986	..	1.7	1.2	1.4	..
1987	1.1	0.8	0.9	1.0	4.5
1988	1.3	1.6	1.5	1.2	5.0
1989	1.1	1.2	1.6	1.1	5.2
1990	0.7	1.5	1.6	1.3	5.0
1991	7.5	0.6	0.9	0.5	10.9
1992	0.3	0.4	0.6	0.4	2.0
1993	0.2	0.3	0.4	0.2	1.4
1994	0.3	0.2	0.3	0.5	1.2
1995	0.3	0.6	0.6	0.3	1.7

First difference, seasonally adjusted  
Première différence, désaisonnalisées

	I	II	III	IV	Ann.
1986	..	42	25	-34	..
1987	17	37	13	-8	187
1988	-2	-15	27	94	134
1989	29	49	31	-9	637
1990	-71	32	-69	-48	-290
1991	-87	-34	-16	-13	-745
1992	67	-14	-18	-2	83
1993	35	14	8	19	161
1994	0	24	1	75	236
1995	3	-2	-8	50	291

Percent change, preceding period  
Variation en pourcentage, période précédente  
Seasonally adjusted - Données désaisonnalisées

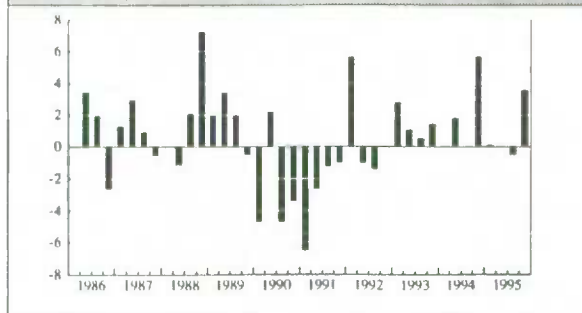

Seasonally adjusted data versus unadjusted data  
Données désaisonnalisées versus données non désaisonnalisées

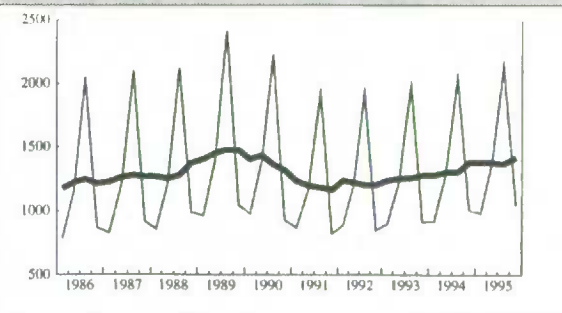

Data in current and 1986 prices  
Données en prix courants et aux prix de 1986  
Seasonally adjusted - Données désaisonnalisées

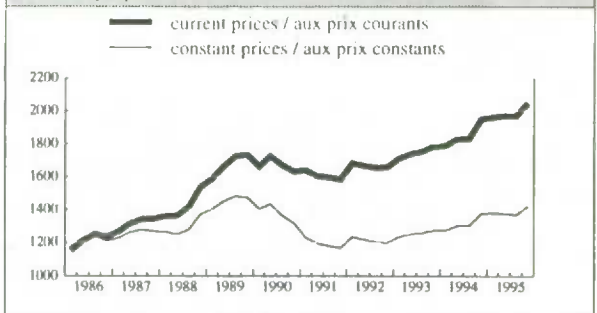

## Tourism domestic demand at 1986 prices - Demande touristique intérieure aux prix de 1986 Food and beverage services - Restauration

Data, seasonally adjusted  
Données désaisonnalisées

	I	II	III	IV	Ann.
1986	864	859	864	883	3,470
1987	913	937	950	946	3,746
1988	925	924	948	1,015	3,812
1989	1,062	1,122	1,147	1,128	4,459
1990	1,066	1,063	1,037	972	4,138
1991	888	864	851	848	3,451
1992	890	868	868	868	3,494
1993	895	888	877	898	3,558
1994	891	896	875	937	3,599
1995	927	928	921	949	3,725

Implicit price index, seasonally adjusted  
Indices implicites de prix, désaisonnalisés

	I	II	III	IV	Ann.
1986	97.7	99.4	100.7	102.2	100.0
1987	103.2	103.9	104.9	106.0	104.5
1988	107.4	109.0	110.7	111.9	109.7
1989	113.2	114.4	116.3	117.6	115.4
1990	118.5	120.2	122.2	123.8	121.2
1991	133.1	133.9	135.0	135.7	134.4
1992	136.1	136.6	137.6	138.1	137.1
1993	138.4	138.9	139.3	139.6	139.1
1994	140.1	140.4	140.8	141.5	140.7
1995	142.0	142.8	143.6	144.0	143.1

Prices seasonal factor  
Facteur saisonnier des prix

	I	II	III	IV	Ann.
1986	99.9	99.7	100.0	99.8	100.0
1987	100.0	100.0	99.9	99.9	100.0
1988	99.9	100.0	99.8	99.8	100.0
1989	100.0	99.9	99.9	99.7	100.0
1990	100.0	100.1	99.8	99.7	100.0
1991	100.0	100.0	99.9	99.9	100.0
1992	100.2	100.0	99.8	99.9	100.0
1993	100.1	100.0	99.9	100.0	100.0
1994	100.1	100.0	100.0	99.9	100.0
1995	100.0	99.9	100.0	99.9	100.0

Percent change, seasonally adjusted  
Variation en pourcentage, désaisonnalisées

	I	II	III	IV	Ann.
1986	..	-0.6	0.6	2.2	..
1987	3.4	2.6	1.4	-0.4	8.0
1988	-2.2	-0.1	2.6	7.1	1.8
1989	4.6	5.6	2.2	-1.7	17.0
1990	-5.5	-0.3	-2.4	-6.3	-7.2
1991	-8.6	-2.7	-1.5	-0.4	-16.6
1992	5.0	-2.5	0.0	0.0	1.2
1993	3.1	-0.8	-1.2	2.4	1.8
1994	-0.8	0.6	-2.3	7.1	1.2
1995	-1.1	0.1	-0.8	3.0	3.5

Percent change, seasonally adjusted  
Variation en pourcentage, désaisonnalisées

	I	II	III	IV	Ann.
1986	..	1.8	1.3	1.4	..
1987	1.0	0.7	1.0	1.0	4.5
1988	1.3	1.5	1.5	1.1	5.0
1989	1.1	1.1	1.6	1.2	5.2
1990	0.7	1.5	1.6	1.3	5.0
1991	7.5	0.6	0.8	0.5	11.0
1992	0.2	0.4	0.7	0.4	2.0
1993	0.2	0.3	0.4	0.2	1.4
1994	0.3	0.2	0.3	0.5	1.2
1995	0.3	0.6	0.6	0.3	1.7

First difference, seasonally adjusted  
Première différence, désaisonnalisées

	I	II	III	IV	Ann.
1986	..	-5	5	19	..
1987	30	24	13	-4	276
1988	-21	-1	24	67	66
1989	47	60	25	-19	647
1990	-62	-3	-26	-65	-321
1991	-84	-24	-13	-3	-687
1992	42	-22	0	0	43
1993	27	-7	-11	21	64
1994	-7	5	-21	62	41
1995	-10	1	-7	28	126

Percent change, preceding period  
Variation en pourcentage, période précédente  
Seasonally adjusted - Données désaisonnalisées

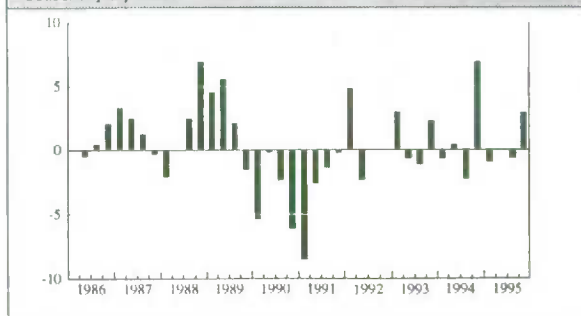

Seasonally adjusted data versus unadjusted data  
Données désaisonnalisées versus données non désaisonnalisées

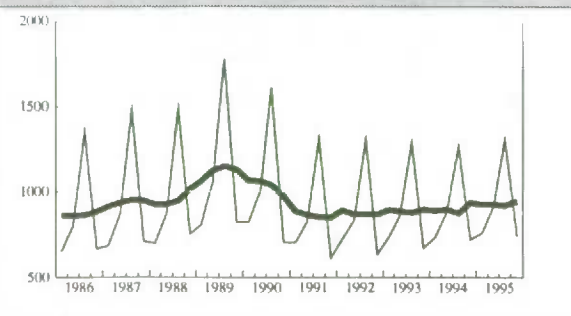

Data in current and 1986 prices  
Données en prix courants et aux prix de 1986  
Seasonally adjusted - Données désaisonnalisées

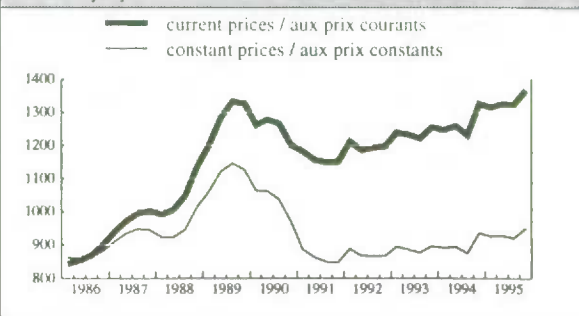

## Tourism exports at 1986 prices - Exportations touristiques aux prix de 1986 Food and beverage services - Restauration

Data, seasonally adjusted  
Données désaisonnalisées

	I	II	III	IV	Ann.
1986	315	362	382	329	1,388
1987	316	329	329	325	1,299
1988	344	330	333	360	1,367
1989	342	331	337	347	1,357
1990	338	373	330	347	1,388
1991	344	334	331	321	1,330
1992	346	354	336	334	1,370
1993	342	363	382	380	1,467
1994	387	406	428	441	1,662
1995	454	451	450	472	1,827

Implicit price index, seasonally adjusted  
Indices implicites de prix, désaisonnalisés

	I	II	III	IV	Ann.
1986	98.1	99.4	100.5	101.8	100.0
1987	103.2	104.0	104.6	105.5	104.3
1988	107.3	109.1	110.5	111.9	109.7
1989	112.9	114.5	116.3	117.6	115.3
1990	118.3	120.1	122.1	123.6	121.1
1991	132.8	133.5	135.0	135.5	134.2
1992	136.1	136.4	137.2	137.7	136.9
1993	138.0	138.6	139.3	139.5	138.8
1994	140.1	140.1	140.4	141.3	140.5
1995	141.9	142.8	143.6	143.9	143.0

Prices seasonal factor  
Facteur saisonnier des prix

	I	II	III	IV	Ann.
1986	99.7	99.4	100.0	99.6	100.0
1987	99.7	99.4	100.1	100.2	100.0
1988	100.3	99.8	99.6	99.6	100.0
1989	100.2	99.7	99.6	99.7	100.0
1990	99.7	100.0	99.7	99.5	100.0
1991	100.1	100.0	99.7	99.7	100.0
1992	99.9	100.0	99.9	100.1	100.0
1993	100.5	100.1	99.7	99.8	100.0
1994	100.0	100.1	100.1	99.8	100.0
1995	99.8	99.9	99.8	100.1	100.0

Percent change, seasonally adjusted  
Variation en pourcentage, désaisonnalisées

	I	II	III	IV	Ann.
1986	..	14.9	5.5	-13.9	..
1987	-4.0	4.1	0.0	-1.2	-6.4
1988	5.8	-4.1	0.9	8.1	5.2
1989	-5.0	-3.2	1.8	3.0	-0.7
1990	-2.6	10.4	-11.5	5.2	2.3
1991	-0.9	-2.9	-0.9	-3.0	-4.2
1992	7.8	2.3	-5.1	-0.6	3.0
1993	2.4	6.1	5.2	-0.5	7.1
1994	1.8	4.9	5.4	3.0	13.3
1995	2.9	-0.7	-0.2	4.9	9.9

Percent change, seasonally adjusted  
Variation en pourcentage, désaisonnalisés

	I	II	III	IV	Ann.
1986	..	1.4	1.1	1.3	..
1987	1.3	0.8	0.6	0.9	4.3
1988	1.6	1.7	1.3	1.3	5.2
1989	0.8	1.4	1.6	1.1	5.1
1990	0.6	1.5	1.7	1.2	5.0
1991	7.5	0.5	1.1	0.3	10.9
1992	0.5	0.2	0.6	0.4	2.0
1993	0.2	0.4	0.5	0.1	1.4
1994	0.4	0.1	0.2	0.6	1.2
1995	0.4	0.7	0.5	0.2	1.8

First difference, seasonally adjusted  
Première différence, désaisonnalisées

	I	II	III	IV	Ann.
1986	..	47	20	-53	..
1987	-13	13	0	-4	-89
1988	19	-14	3	27	68
1989	-18	-11	6	10	-10
1990	-9	35	-43	17	31
1991	-3	-10	-3	-10	-58
1992	25	8	-18	-2	40
1993	8	21	19	-2	97
1994	7	19	22	13	195
1995	13	-3	-1	22	165

Percent change, preceding period  
Variation en pourcentage, période précédente  
Seasonally adjusted - Données désaisonnalisées

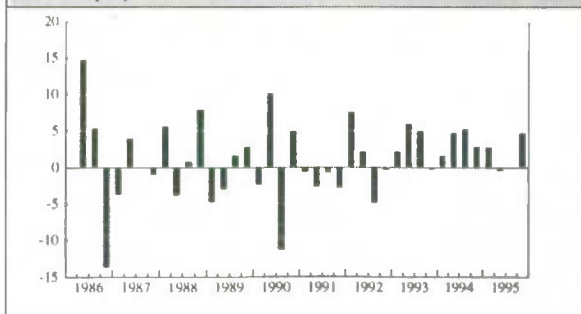

Seasonally adjusted data versus unadjusted data  
Données désaisonnalisées versus données non désaisonnalisées

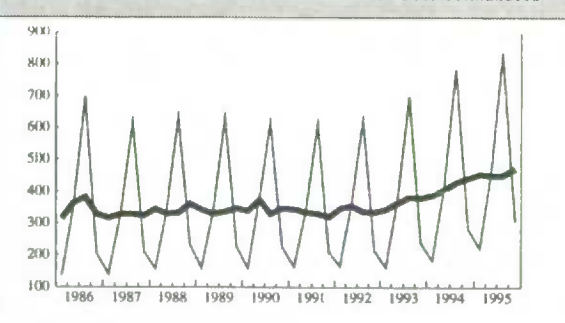

Data in current and 1986 prices  
Données en prix courants et aux prix de 1986  
Seasonally adjusted - Données désaisonnalisées

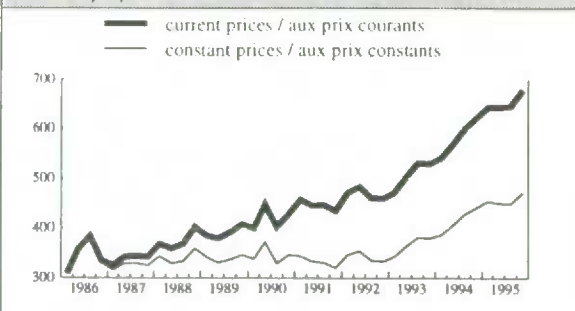



## Supply at 1986 prices - Offre aux prix de 1986 Other tourism commodities - Autres biens et services touristiques

Data, seasonally adjusted  
Données désaisonnalisées

	I	II	III	IV	Ann.
1986	1,399	1,290	1,313	1,459	5,461
1987	1,552	1,594	1,724	1,745	6,615
1988	1,756	1,848	1,809	1,730	7,143
1989	1,707	1,903	1,972	2,005	7,587
1990	2,016	1,907	1,907	1,949	7,779
1991	2,077	1,950	1,940	2,028	7,995
1992	2,015	2,063	2,034	2,088	8,200
1993	2,097	2,089	2,156	2,302	8,644
1994	2,384	2,459	2,545	2,528	9,916
1995	2,503	2,728	2,710	2,661	10,602

Implicit price index, seasonally adjusted  
Indices implicites de prix, désaisonnalisés

	I	II	III	IV	Ann.
1986	98.1	99.1	100.7	102.0	100.0
1987	103.0	103.7	104.8	105.9	104.4
1988	107.1	108.7	109.8	111.5	109.3
1989	112.2	113.4	113.9	115.3	113.7
1990	115.9	116.7	118.1	118.7	117.3
1991	122.3	121.6	121.8	121.6	121.8
1992	121.5	120.8	120.7	120.2	120.8
1993	121.2	121.6	121.5	122.5	121.7
1994	122.8	122.9	123.3	123.3	123.1
1995	123.3	124.2	124.6	125.0	124.3

Prices seasonal factor  
Facteur saisonnier des prix

	I	II	III	IV	Ann.
1986	99.9	100.3	99.9	99.9	100.0
1987	99.8	100.2	100.1	99.8	100.0
1988	100.0	100.1	100.0	99.8	100.0
1989	100.1	100.2	100.2	99.5	100.0
1990	100.4	100.2	100.1	99.2	100.0
1991	100.6	100.2	100.3	98.9	100.0
1992	100.8	100.1	100.4	98.7	100.0
1993	100.9	100.2	100.4	98.6	100.0
1994	100.9	100.1	100.3	98.7	100.0
1995	100.7	100.2	100.4	98.6	100.0

Percent change, seasonally adjusted  
Variation en pourcentage, désaisonnalisées

	I	II	III	IV	Ann.
1986	..	-7.8	1.8	11.1	..
1987	6.4	2.7	8.2	1.2	21.1
1988	0.6	5.2	-2.1	-4.4	8.0
1989	-1.3	11.5	3.6	1.7	6.2
1990	0.5	-5.4	0.0	2.2	2.5
1991	6.6	-6.1	-0.5	4.5	2.8
1992	-0.6	2.4	-1.4	2.7	2.6
1993	0.4	-0.4	3.2	6.8	5.4
1994	3.6	3.1	3.5	-0.7	14.7
1995	-1.0	9.0	-0.7	-1.8	6.9

Percent change, seasonally adjusted  
Variation en pourcentage, désaisonnalisés

	I	II	III	IV	Ann.
1986	..	0.9	1.6	1.3	..
1987	1.0	0.7	1.1	1.0	4.4
1988	1.1	1.4	1.1	1.5	4.7
1989	0.7	1.0	0.4	1.2	4.0
1990	0.5	0.7	1.2	0.5	3.2
1991	3.0	-0.6	0.2	-0.2	3.8
1992	-0.1	-0.6	-0.0	-0.4	-0.8
1993	0.8	0.3	-0.1	0.8	0.7
1994	0.3	0.1	0.3	-0.0	1.1
1995	-0.0	0.8	0.3	0.4	1.0

First difference, seasonally adjusted  
Première différence, désaisonnalisées

	I	II	III	IV	Ann.
1986	..	-109	23	146	..
1987	93	42	130	21	1,154
1988	11	92	-39	-79	528
1989	-23	196	69	33	444
1990	11	-109	0	42	192
1991	128	-127	-10	88	216
1992	-13	48	-29	54	205
1993	9	-8	67	146	444
1994	82	75	86	-17	1,272
1995	-25	225	-18	-49	686

Percent change, preceding period  
Variation en pourcentage, période précédente  
Seasonally adjusted - Données désaisonnalisées

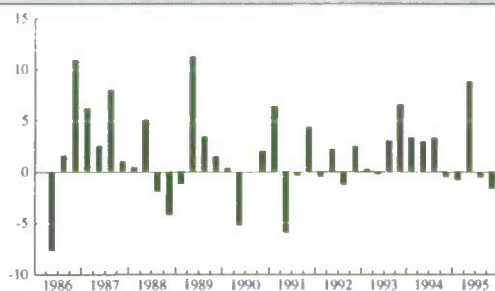

Seasonally adjusted data versus unadjusted data  
Données désaisonnalisées versus données non désaisonnalisées

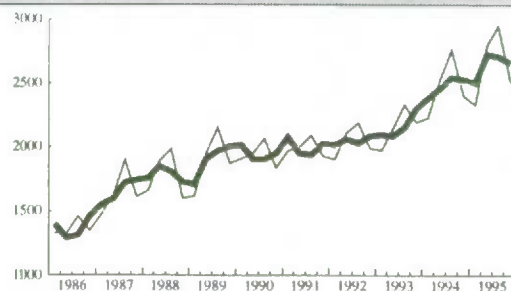

Data in current and 1986 prices  
Données en prix courants et aux prix de 1986  
Seasonally adjusted - Données désaisonnalisées

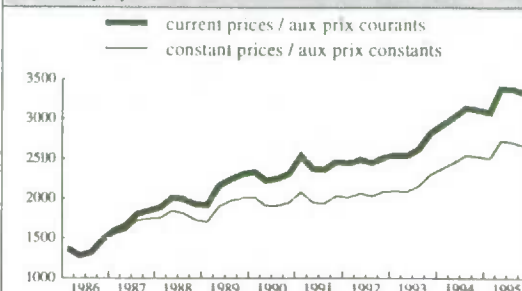

## Tourism demand in Canada at 1986 prices - Demande touristique au Canada aux prix de 1986 Other tourism commodities - Autres biens et services touristiques

Data, seasonally adjusted  
Données désaisonnalisées

	I	II	III	IV	Ann.
1986	424	443	465	484	1,816
1987	508	534	559	586	2,187
1988	585	552	565	637	2,339
1989	611	623	621	617	2,472
1990	625	689	634	580	2,528
1991	649	664	648	606	2,567
1992	673	662	649	633	2,617
1993	663	679	698	706	2,746
1994	730	766	800	813	3,109
1995	820	822	829	833	3,304

Implicit price index, seasonally adjusted  
Indices implicites de prix, désaisonnalisées

	I	II	III	IV	Ann.
1986	97.4	99.1	101.1	102.1	99.9
1987	102.8	103.7	104.7	106.0	104.3
1988	107.2	108.5	109.9	111.5	109.3
1989	112.4	113.6	114.3	115.2	113.9
1990	116.3	117.3	118.9	119.1	117.9
1991	122.7	122.4	122.7	122.6	122.6
1992	122.1	122.1	122.2	122.4	122.2
1993	123.1	123.3	122.6	124.1	123.3
1994	124.4	124.4	124.6	125.0	124.6
1995	124.6	126.0	126.5	126.4	125.9

Prices seasonal factor  
Facteur saisonnier des prix

	I	II	III	IV	Ann.
1986	99.9	100.4	99.3	99.7	100.0
1987	100.2	100.1	100.1	99.2	100.0
1988	99.4	100.2	99.9	99.9	100.0
1989	99.8	100.5	99.8	99.6	100.0
1990	100.5	100.2	99.3	99.8	100.0
1991	101.0	100.3	99.5	99.7	100.0
1992	101.2	100.4	99.6	99.0	100.0
1993	100.9	100.0	100.2	99.3	100.0
1994	101.2	100.0	99.7	99.4	100.0
1995	101.4	100.0	99.4	99.3	100.0

Percent change, seasonally adjusted  
Variation en pourcentage, désaisonnalisées

	I	II	III	IV	Ann.
1986	..	4.5	5.0	4.1	..
1987	5.0	5.1	4.7	4.8	20.4
1988	-0.2	-5.6	2.4	12.7	7.0
1989	-4.1	2.0	-0.3	-0.6	5.7
1990	1.3	10.2	-8.0	-8.5	2.3
1991	11.9	2.3	-2.4	-6.5	1.5
1992	11.1	-1.6	-2.0	-2.5	1.9
1993	4.7	2.4	2.8	1.1	4.9
1994	3.4	4.9	4.4	1.6	13.2
1995	0.9	0.2	0.9	0.5	6.3

Percent change, seasonally adjusted  
Variation en pourcentage, désaisonnalisées

	I	II	III	IV	Ann.
1986	..	1.7	2.0	1.0	..
1987	0.7	1.0	0.9	1.3	4.4
1988	1.1	1.2	1.3	1.4	4.8
1989	0.9	1.1	0.6	0.8	4.3
1990	0.9	0.8	1.4	0.2	3.5
1991	2.9	-0.2	0.2	-0.1	4.0
1992	-0.4	-0.1	0.1	0.2	-0.3
1993	0.5	0.2	-0.5	1.2	0.9
1994	0.2	0.0	0.2	0.3	1.1
1995	-0.3	1.1	0.4	-0.1	1.0

First difference, seasonally adjusted  
Première différence, désaisonnalisées

	I	II	III	IV	Ann.
1986	..	19	22	19	..
1987	24	26	25	27	371
1988	-1	-33	13	72	152
1989	-26	12	-2	-4	133
1990	8	64	-55	-54	56
1991	69	15	-16	-42	39
1992	67	-11	-13	-16	50
1993	30	16	19	8	129
1994	24	36	34	13	363
1995	7	2	7	4	195

Percent change, preceding period  
Variation en pourcentage, période précédente  
Seasonally adjusted - Données désaisonnalisées

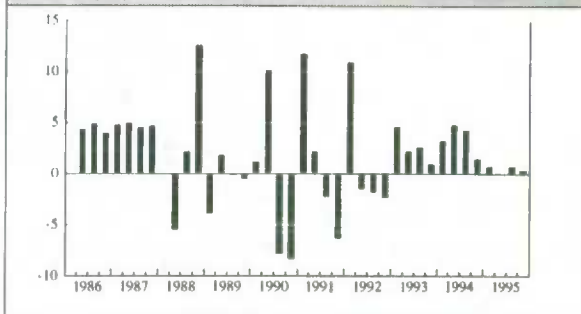

Seasonally adjusted data versus unadjusted data  
Données désaisonnalisées versus données non désaisonnalisées

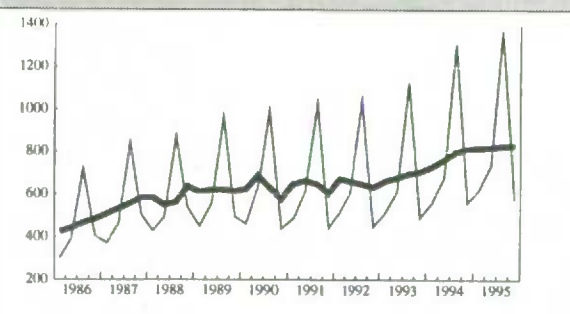

Data in current and 1986 prices  
Données en prix courants et aux prix de 1986  
Seasonally adjusted - Données désaisonnalisées

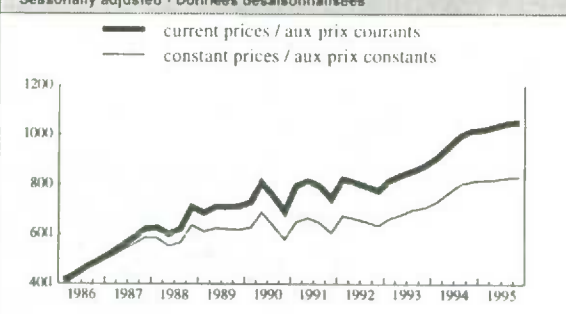

## Tourism domestic demand at 1986 prices - Demande touristique intérieure aux prix de 1986 Other tourism commodities - Autres biens et services touristiques

**Data, seasonally adjusted**  
**Données désaisonnalisées**

	I	II	III	IV	Ann.
1986	287	289	305	341	1,222
1987	375	396	421	445	1,637
1988	436	409	423	488	1,756
1989	465	479	476	471	1,891
1990	481	527	494	426	1,928
1991	499	520	506	465	1,990
1992	523	509	504	487	2,023
1993	513	521	532	540	2,106
1994	564	589	613	622	2,388
1995	622	625	632	627	2,506

**Implicit price index, seasonally adjusted**  
**Indices implicites de prix, désaisonnalisés**

	I	II	III	IV	Ann.
1986	97.9	99.0	101.0	101.8	99.9
1987	102.7	103.8	104.5	106.1	104.3
1988	107.1	108.6	109.7	111.7	109.3
1989	112.3	113.8	114.7	115.3	114.0
1990	116.6	117.6	118.8	119.7	118.2
1991	123.0	122.9	122.9	123.2	123.0
1992	122.8	122.6	122.8	123.2	122.8
1993	123.6	124.0	123.7	124.6	124.0
1994	125.2	124.8	125.4	125.4	125.2
1995	125.4	126.7	127.2	127.3	126.7

**Prices seasonal factor**  
**Facteur saisonnier des prix**

	I	II	III	IV	Ann.
1986	99.7	100.6	99.5	99.8	100.0
1987	100.2	99.9	100.2	99.4	100.0
1988	99.7	100.3	99.9	99.8	100.0
1989	99.9	100.5	99.6	99.8	100.0
1990	100.4	100.1	99.7	99.6	100.0
1991	101.1	100.0	99.6	99.7	100.0
1992	101.1	100.5	99.5	99.2	100.0
1993	101.1	100.2	99.8	99.4	100.0
1994	100.7	100.4	99.5	99.7	100.0
1995	101.0	100.5	99.3	99.4	100.0

**Percent change, seasonally adjusted**  
**Variation en pourcentage, désaisonnalisées**

	I	II	III	IV	Ann.
1986	..	0.7	5.5	11.8	..
1987	10.0	5.6	6.3	5.7	34.0
1988	-2.0	-6.2	3.4	15.4	7.3
1989	-4.7	3.0	-0.6	-1.1	7.7
1990	2.1	9.6	-6.3	-13.8	2.0
1991	17.1	4.2	-2.7	-8.1	3.2
1992	12.5	-2.7	-1.0	-3.4	1.7
1993	5.3	1.6	2.1	1.5	4.1
1994	4.4	4.4	4.1	1.5	13.4
1995	0.0	0.5	1.1	-0.8	4.9

**Percent change, seasonally adjusted**  
**Variation en pourcentage, désaisonnalisés**

	I	II	III	IV	Ann.
1986	..	1.1	2.0	0.8	..
1987	0.9	1.1	0.7	1.5	4.4
1988	1.0	1.4	1.0	1.8	4.8
1989	0.5	1.4	0.8	0.5	4.3
1990	1.2	0.9	1.0	0.8	3.7
1991	2.8	-0.1	0.0	0.2	4.1
1992	-0.4	-0.1	0.2	0.3	-0.1
1993	0.3	0.3	-0.2	0.8	0.9
1994	0.4	-0.3	0.5	-0.0	1.0
1995	0.0	1.1	0.4	0.0	1.2

**First difference, seasonally adjusted**  
**Première différence, désaisonnalisées**

	I	II	III	IV	Ann.
1986	..	2	16	36	..
1987	34	21	25	24	415
1988	-9	-27	14	65	119
1989	-23	14	-3	-5	135
1990	10	46	-33	-68	37
1991	73	21	-14	-41	62
1992	58	-14	-5	-17	33
1993	26	8	11	8	83
1994	24	25	24	9	282
1995	0	3	7	-5	118

**Percent change, preceding period**  
**Variation en pourcentage, période précédente**  
Seasonally adjusted - Données désaisonnalisées

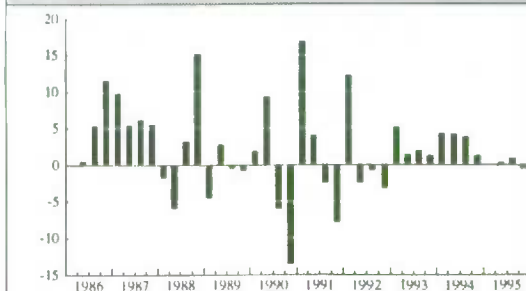

**Seasonally adjusted data versus unadjusted data**  
**Données désaisonnalisées versus données non désaisonnalisées**

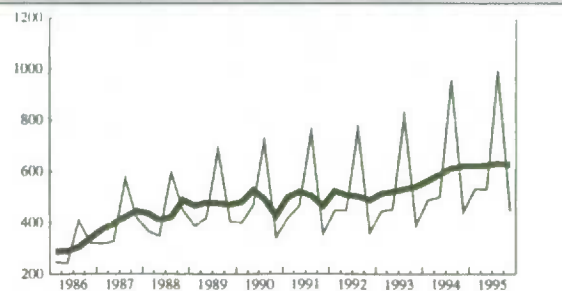

**Data in current and 1986 prices**  
**Données en prix courants et aux prix de 1986**  
Seasonally adjusted - Données désaisonnalisées

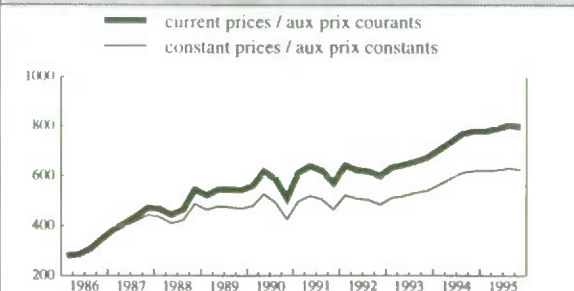

## Tourism exports at 1986 prices - Exportations touristiques aux prix de 1986 Other tourism commodities - Autres biens et services touristiques

Data, seasonally adjusted  
Données désaisonnalisées

	I	II	III	IV	Ann.
1986	137	154	160	143	594
1987	133	138	138	141	550
1988	149	143	142	149	583
1989	146	144	145	146	581
1990	144	162	140	154	600
1991	150	144	142	141	577
1992	150	153	145	146	594
1993	150	158	166	166	640
1994	166	177	187	191	721
1995	198	197	197	206	798

Implicit price index, seasonally adjusted  
Indices implicites de prix, désaisonnalisés

	I	II	III	IV	Ann.
1986	96.4	99.4	101.3	102.8	99.9
1987	103.0	103.6	105.1	105.7	104.3
1988	107.4	108.4	110.6	110.7	109.3
1989	113.0	113.2	113.1	115.1	113.6
1990	115.3	116.0	119.3	117.5	117.0
1991	121.3	120.8	121.8	120.6	121.1
1992	120.0	120.3	120.0	119.9	120.0
1993	121.3	120.9	119.3	122.3	120.9
1994	121.7	123.2	121.9	123.6	122.6
1995	122.2	123.9	124.4	123.8	123.6

Prices seasonal factor  
Facteur saisonnier des prix

	I	II	III	IV	Ann.
1986	99.9	100.0	99.1	99.6	100.0
1987	100.6	100.8	99.7	97.9	100.0
1988	97.4	99.9	99.8	100.0	100.0
1989	99.5	100.6	100.6	98.4	100.0
1990	100.3	100.8	98.1	100.3	100.0
1991	99.4	101.3	99.3	99.3	100.0
1992	100.5	100.4	100.4	97.5	100.0
1993	98.2	99.7	102.0	98.8	100.0
1994	102.4	98.9	100.9	98.1	100.0
1995	102.0	99.0	100.0	98.3	100.0

Percent change, seasonally adjusted  
Variation en pourcentage, désaisonnalisées

	I	II	III	IV	Ann.
1986	..	12.4	3.9	-10.6	..
1987	-7.0	3.8	0.0	2.2	-7.4
1988	5.7	-4.0	-0.7	4.9	6.0
1989	-2.0	-1.4	0.7	0.7	-0.3
1990	-1.4	12.5	-13.6	10.0	3.3
1991	-2.6	-4.0	-1.4	-0.7	-3.8
1992	6.4	2.0	-5.2	0.7	2.9
1993	2.7	5.3	5.1	0.0	7.7
1994	0.0	6.6	5.6	2.1	12.7
1995	3.7	-0.5	0.0	4.6	10.7

Percent change, seasonally adjusted  
Variation en pourcentage, désaisonnalisés

	I	II	III	IV	Ann.
1986	..	3.1	1.9	1.5	..
1987	0.2	0.6	1.4	0.6	4.4
1988	1.6	0.9	2.0	0.2	4.7
1989	2.1	0.2	-0.1	1.7	4.0
1990	0.2	0.7	2.8	-1.5	3.0
1991	3.2	-0.4	0.8	-1.0	3.5
1992	-0.5	0.2	-0.2	-0.1	-0.9
1993	1.2	-0.4	-1.3	2.5	0.8
1994	-0.5	1.2	-1.0	1.3	1.4
1995	-1.1	1.3	0.4	-0.5	0.8

First difference, seasonally adjusted  
Première différence, désaisonnalisées

	I	II	III	IV	Ann.
1986	..	17	6	-17	..
1987	-10	5	0	3	-44
1988	8	-6	-1	7	33
1989	-3	-2	1	1	-2
1990	-2	18	-22	14	19
1991	-4	-6	-2	-1	-23
1992	9	3	-8	1	17
1993	4	8	8	0	46
1994	0	11	10	4	81
1995	7	-1	0	9	77

Percent change, preceding period  
Variation en pourcentage, période précédente  
Seasonally adjusted - Données désaisonnalisées

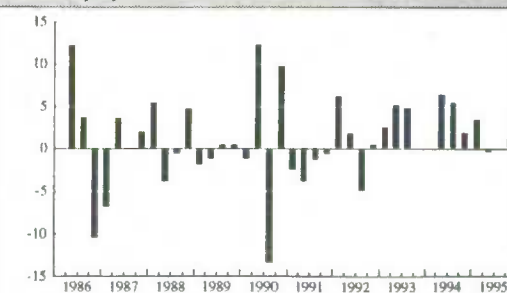

Seasonally adjusted data versus unadjusted data  
Données désaisonnalisées versus données non désaisonnalisées

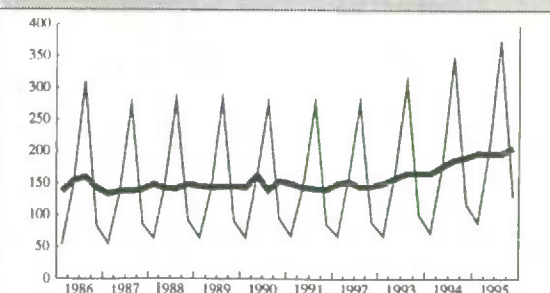

Data in current and 1986 prices  
Données en prix courants et aux prix de 1986  
Seasonally adjusted - Données désaisonnalisées

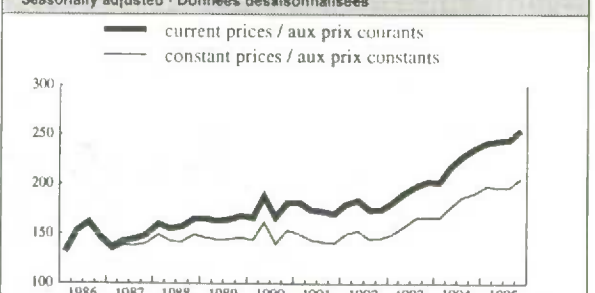



STATISTICS CANADA LIBRARY  
BIBLIOTHEQUE STATISTIQUE CANADA



1010217990

C005