



# Travel between Canada and other countries

# Voyages entre le Canada et les autres pays

JUNE 1973

JUIN 1973

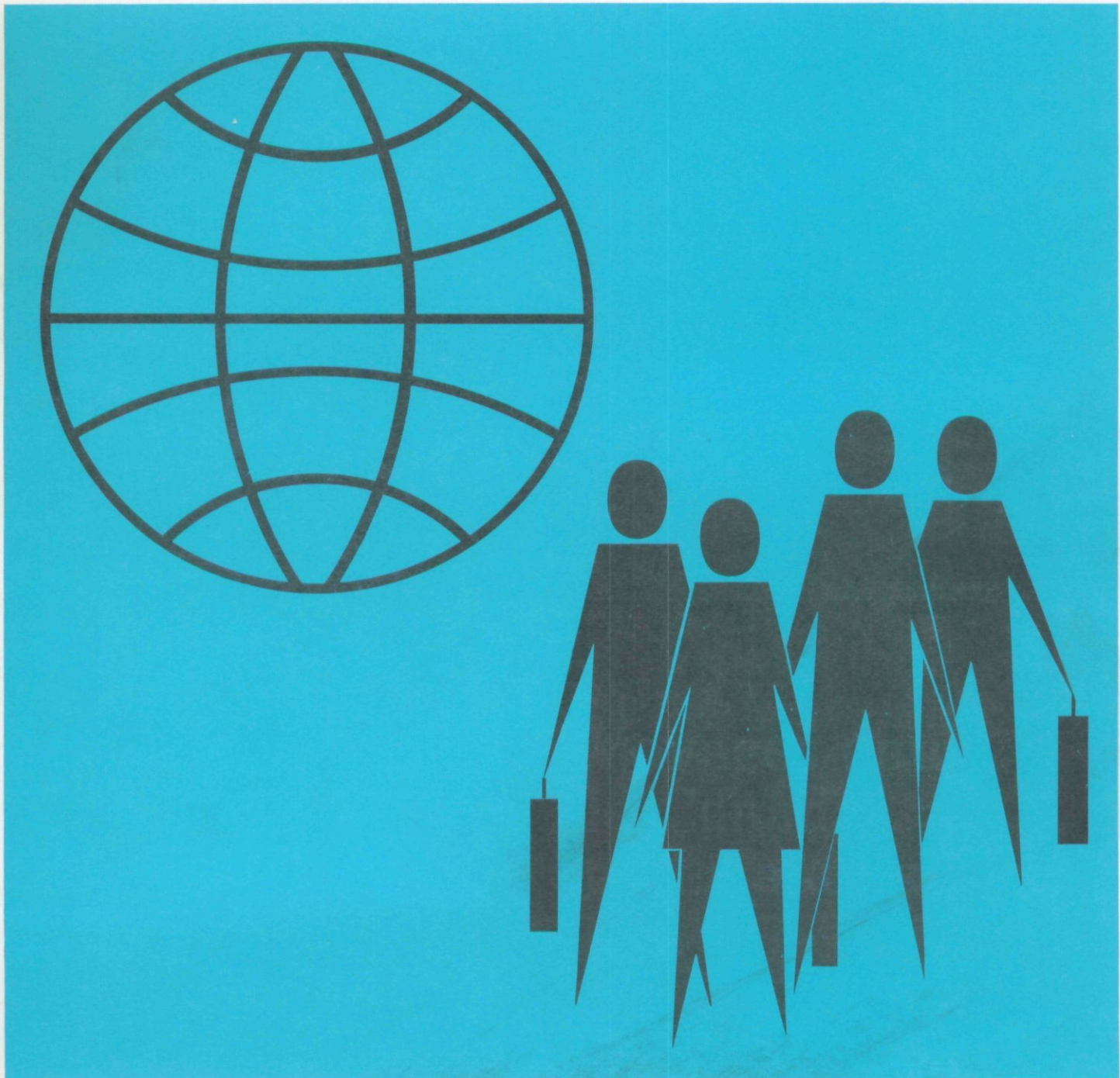



TRAVEL BETWEEN CANADA AND OTHER COUNTRIES

---

VOYAGES ENTRE LE CANADA ET LES AUTRES PAYS

JUNE - 1973 - JUIN

*Published by Authority of*  
The Minister of Industry, Trade and Commerce

---

*Publication autorisée par*  
le ministre de l'Industrie et du Commerce

October - 1973 - Octobre  
3-1401-502

Price—Prix: 40 cents  
\$4.00 a year—par année

Vol. 29—No. 6

Statistics Canada should be credited when republishing all or any part of this document  
Reproduction autorisée sous réserve d'indication de la source: Statistique Canada

Information Canada  
Ottawa

### SYMBOLS

The following standard symbols are used in Statistics Canada publications:

- .. figures not available.
- ... figures not appropriate or not applicable.
- nil or zero.
- amount too small to be expressed.
- P preliminary figures.
- r revised figures.
- x confidential to meet secrecy requirements of the Statistics Act.

### SIGNES CONVENTIONNELS

Les signes conventionnels suivants sont employés uniformément dans les publications de Statistique Canada:

- .. nombres indisponibles.
- ... n'ayant pas lieu de figurer.
- néant ou zéro.
- nombres infimes.
- P nombres provisoires.
- r nombres rectifiés.
- x confidentiel en vertu des dispositions de la Loi sur la statistique relatives au secret.

## TABLE OF CONTENTS

	Page
Review of International Travel .....	5
Method of Collection .....	164
Definition of Terms .....	165

### Section 1. Canada Totals

#### Table

1. Receipts and Payments on Travel Account .....	10
2. Summary - Number of International Travellers Entering or Returning to Canada .....	12
3 A. Non-resident Travellers Entering Canada by Type of Transportation .....	14
3 B. Non-resident Travellers Entering Canada by Country of Residence .....	16
3 C. Resident Travellers Returning to Canada by Type of Transportation .....	20
3 D. Number of Vehicles Travelling Between Canada and the United States .....	22

### Section 2. Provincial Detail

(See Tables 3A-3D for Canada Totals)

4 A - 4 D. Newfoundland .....	26
5 A - 5 D. Prince Edward Island .....	36
6 A - 6 D. Nova Scotia .....	46
7 A - 7 D. New Brunswick .....	56
8 A - 8 D. Québec .....	66
9 A - 9 D. Ontario .....	76
10 A - 10 D. Manitoba .....	86
11 A - 11 D. Saskatchewan .....	96
12 A - 12 D. Alberta .....	106
13 A - 13 D. British Columbia .....	116
14 A - 14 D. Yukon .....	126

### Section 3. Port of Entry Detail

15. Number of Vehicles Travelling between Canada and the United States by Port of Entry .....	138
16. Number of Travellers Between Canada and Other Countries Classified by Type of Transportation and Port of Entry .....	144
17. Residents of Countries Other than the United States Entering Canada by Country of Residence and Port of Entry .....	158
18. Residents of Canada Returning from Countries Other than the United States by Port of Re-entry .....	162

## TABLE DES MATIÈRES

	Page
Revue des voyages internationaux .....	5
Méthode de collecte .....	164
Définition des termes .....	165

### Section 1. Totaux pour le Canada

#### Tableau

1. Recettes et paiements au compte des voyages .....	10
2. Sommaire - Nombre de voyageurs internationaux entrant ou revenant au Canada .....	12
3 A. Voyageurs non résidents entrant au Canada, selon le moyen de transport .....	14
3 B. Voyageurs non résidents entrant au Canada, selon le pays de résidence .....	16
3 C. Voyageurs résidents revenant au Canada, selon le moyen de transport .....	20
3 D. Nombre de véhicules voyageant entre le Canada et les États-Unis .....	22

### Section 2. Détails par province

(Les totaux du Canada figurent aux Tableaux 3A-3D)

4 A - 4 D. Terre-Neuve .....	26
5 A - 5 D. Île-du-Prince-Édouard .....	36
6 A - 6 D. Nouvelle-Écosse .....	46
7 A - 7 D. Nouveau-Brunswick .....	56
8 A - 8 D. Québec .....	66
9 A - 9 D. Ontario .....	76
10 A - 10 D. Manitoba .....	86
11 A - 11 D. Saskatchewan .....	96
12 A - 12 D. Alberta .....	106
13 A - 13 D. Colombie-Britannique .....	116
14 A - 14 D. Yukon .....	126

### Section 3. Bureau d'entrée

15. Nombre de véhicules voyageant entre le Canada et les États-Unis, par bureau d'entrée .....	138
16. Nombre de voyageurs entre le Canada et les autres pays, par bureau d'entrée et moyen de transport .....	144
17. Résidents de pays autres que les États-Unis, entrant au Canada, par pays de résidence et bureau d'entrée .....	158
18. Résidents du Canada revenant de pays autres que les États-Unis, par bureau de rentrée .....	162



## REVIEW OF INTERNATIONAL TRAVEL

Preliminary estimates for January to June, 1973 show Canada earned \$467 million from international travel, up from \$403 million last year. This year's receipts comprise \$365 million earned from the United States and \$102 million from all other countries. The \$37 million increase in receipts from the United States results from increased long term (one or more nights) automobile and plane traffic.

Preliminary estimates of Canadian resident spending abroad for January to June 1973 show payments of \$836 million, up 19.6 per cent from the previous year. This total comprises \$555 million spent in the United States and \$281 million spent in all other countries.

The growth in payments particularly to the United States in all probability reflects the sharp increases in the price of food and accommodation experienced this year. The normal seasonal increase in the second quarter over the first was not evident in 1973 when total payments in the second quarter were similar in size to those in the first quarter. This change may in part be due to the growing tendency to take vacations during the winter months.

Overall, Canada recorded a \$369 million deficit on travel account for the first half of 1973, up 25 per cent from a year earlier.

Cumulative statistics for January to June, 1973 show 31.0 million international travellers entered Canada, up 6.2 per cent from last year. This aggregate comprises 14.7 million non-resident travellers, 14.6 million returning Canadian residents, and 1.7 million in the "other travellers" category which includes immigrants, military personnel and crews.

Non-resident travellers entering Canada: cumulative statistics for the first six months of 1973 show that 14.3 million non-resident travellers from the United States entered Canada, up 5.4 per cent from last year. Cumulative data on United States residents staying one or more nights are as follows: automobile, 3,600,000; bus, 321,000; private plane, 37,000; and private boat, 28,000.

Train traffic of 20,000 can be considered long term while the category "other methods" numbering 226,000 may be considered as entering and leaving on the same day.

Of the 678,500 persons who entered by commercial plane and boat, representing 4.7 per cent of total entries, it is estimated from past relationships that 484,000 stayed one or more nights.

The aggregate number of United States residents staying one or more nights was estimated to be 4,489,000 during the period January to June 1973. This total is 7.7 per cent greater than the estimate of 4,168,000 travellers last year.

In the January to June 1973 period, non-resident travellers from countries other than the United States numbered 389,000, up from 311,000 last year. The current reporting system does not provide estimates on those staying one or more nights but it is assumed that the greater part are long term visitors.

For the first two quarters of 1973, visits by residents from Europe numbered 278,000, up from 220,000 last year. Of the major European countries, 113,000 visitors from the United Kingdom were recorded, up 33.9 per cent; and visitors from Germany

## REVUE DES VOYAGES INTERNATIONAUX

Les estimations provisoires pour la période de janvier à juin 1973 révèlent que les voyages internationaux ont rapporté 467 millions de dollars au Canada contre 403 millions l'année dernière. Les recettes de cette année comprennent 365 millions de dollars déboursés par des visiteurs en provenance des États-Unis et 102 millions par des visiteurs en provenance de tous les autres pays. L'augmentation de 37 millions de dollars des recettes en provenance des États-Unis est due à un plus grand nombre de voyageurs en automobile et en avion faisant un séjour prolongé (une nuit ou plus).

Les estimations provisoires des dépenses des résidents canadiens à l'étranger pour la période de janvier à juin 1973 indiquent des dépenses de 836 millions de dollars, soit 19.6 % de plus que l'année précédente; ce total comprend 555 millions de dollars dépensés aux États-Unis et 281 millions dans tous les autres pays.

L'accroissement des dépenses, aux États-Unis surtout, reflète selon toute probabilité la montée en flèche du prix des aliments et du logement survenue cette année. L'augmentation saisonnière habituelle du deuxième trimestre comparativement à celle du premier trimestre ne s'est pas manifestée en 1973 alors que le total des paiements du deuxième trimestre a été semblable en importance à celui du premier trimestre. Ce changement est peut-être dû en partie au fait qu'un nombre croissant de personnes prennent leurs vacances en hiver.

Dans l'ensemble, le Canada a enregistré un déficit de 369 millions de dollars au compte des voyages pour le premier semestre de 1973, soit 25 % de plus qu'il y a un an.

Les statistiques cumulatives pour la période de janvier à juin 1973 révèlent que 31.0 millions de voyageurs internationaux sont entrés au Canada, soit 6.2 % de plus que l'année dernière. Cet agrégat comprend 14.7 millions de voyageurs non résidents, 14.6 millions de résidents rentrant au Canada et 1.7 million d'"autres voyageurs", catégorie qui comprend les immigrants, les militaires et les membres d'équipage.

Voyageurs non résidents entrant au Canada: Les statistiques cumulatives pour les six premiers mois de 1973 montrent que 14.3 millions de voyageurs non résidents en provenance des États-Unis sont entrés au Canada, soit 5.4 % de plus que l'année dernière. Les données cumulatives pour les résidents américains séjournant une nuit ou plus sont les suivantes: automobile, 3,600,000, autocar, 321,000, avion particulier, 37,000 et bateau particulier, 28,000.

En ce qui concerne les voyageurs par train, 20,000 peuvent être considérés comme des voyageurs faisant un séjour prolongé alors que ceux de la catégorie "autres modes de transport", au nombre de 226,000 peuvent être considérés comme des voyageurs qui arrivent et partent le même jour.

Des 678,500 personnes qui sont entrées par avion et bateau commerciaux, soit 4.7 % du total des entrées, on peut estimer, au moyen de recoupements avec des données antérieures, que 484,000 personnes ont séjourné une nuit ou plus.

L'agrégat des résidents américains séjournant une nuit ou plus a été estimé à 4,489,000 au cours de la période de janvier à juin 1973. Ce total est 7.7 % plus élevé que l'estimation de l'année dernière (4,168,000 voyageurs).

Au cours de la période de janvier à juin 1973, les voyageurs non résidents de pays autres que les États-Unis ont été au nombre de 389,000, comparativement à 311,000 l'année dernière. Le système de déclaration actuel ne fournit pas d'estimations sur ceux qui ont séjourné une nuit ou plus mais on suppose que la plupart était des visiteurs faisant un séjour prolongé.

Pour les deux premiers trimestres de 1973, les visites de résidents d'Europe ont été au nombre de 278,000 contre 220,000 l'année dernière. Parmi les principaux pays européens, 113,000 visiteurs sont venus du Royaume-Uni, soit 33.9 % de plus; les visiteurs en provenance de l'Allemagne

numbered 40,000, up 30.6 per cent. These increases reflect the impact of the dollar devaluation, and cheaper transportation costs.

Resident travellers returning to Canada: In the first six months of 1973, 14.0 million residents re-entered Canada from the United States, up 4.9 per cent from the previous year. Of this aggregate those staying one or more nights are as follows: automobile, 2,566,000; bus, 253,000; and train, 9,000.

Canadian residents who re-entered by plane and boat numbered 772,000, representing about 6 per cent of the aggregate. From past relationships, residents returning after a stay of one or more nights were estimated at 734,000 for the first half of 1973.

In total the number of Canadian residents returning from the United States who stayed one or more nights numbered 3,561,000; an increase of about 5 per cent from last year.

Canadian residents re-entering from countries other than the United States in January to June 1973 increased by 26.5 per cent to 668,000. Data by length of stay for Canadian residents returning from visits to overseas countries are limited although it would be expected that most of those travellers remained abroad for one or more nights.

#### REVISED TRAVEL FIGURES 1968-1971

In the transition to new methods of reporting international travel statistics introduced in January 1, 1972, a substantial decrease in automobile traffic and persons travelling between the province of Quebec and the United States was recorded between 1971 and 1972. Studies conducted throughout 1972 in co-operation with Canada Customs at the port of Lacolle and Quebec tourism authorities revealed an over-estimation in the original estimates, which appeared to have persisted since 1968.

Using independent sources of information, road counters, and U.S. Customs aggregate counts, revised estimates were calculated for the years 1968 to 1971. The table below provides the revisions to the estimates of total travellers between Canada and the United States annually for the years affected. The changes to receipts and payments with the United States were also calculated and are presented in Table 1 of this report.

Detailed revisions by month to vehicles and persons at the Quebec provincial level will be published in the forthcoming annual report for 1972, "Travel between Canada and Other Countries", 66-201, and are available now upon request. These revisions have not yet been incorporated in any data published to date, with the exception of the revised receipts and payments which as noted above are included in Table 1 of this report.

ont été au nombre de 40,000, soit 30.6 % de plus. Ces augmentations témoignent de l'incidence de la dévaluation du dollar et de la réduction des frais de transport.

Voyageurs résidents revenant au Canada: Au cours des six premiers mois de 1973, 14.0 millions de résidents sont rentrés au Canada en provenance des États-Unis, soit 4.9 % de plus que l'année précédente. De cet agrégat, ceux qui ont séjourné une nuit ou plus se répartissent ainsi: automobile, 2,566,000, autocar, 253,000, et train 9,000.

Les résidents canadiens qui sont rentrés en avion et en bateau ont été au nombre de 772,000, ce qui représente environ 6 % de l'agrégat. Grâce au recoupement avec des données antérieures, on peut estimer à 734,000, pour le premier semestre de 1973, les résidents qui sont revenus après un séjour d'une nuit ou plus.

Le nombre total de résidents canadiens revenant des États-Unis après un séjour d'une nuit ou plus a été de 3,561,000, ce qui représente une augmentation d'environ 5 % comparativement à l'année dernière.

Le nombre de résidents canadiens rentrant de pays autres que les États-Unis de janvier à juin 1973 a augmenté de 26.5 % pour atteindre 668,000. Les données par durée de séjour pour les résidents canadiens revenant de visites outre-mer sont limitées mais on peut présumer que la plupart des voyageurs sont demeurés à l'étranger une nuit ou plus.

#### CHIFFRES RECTIFIÉS DES VOYAGES, 1968 À 1971

Au cours de la période de transition qui a suivi l'adoption de nouvelles méthodes de déclaration des statistiques sur les voyages internationaux, le 1<sup>er</sup> janvier 1972, on a enregistré une importante diminution, entre 1971 et 1972, du nombre de voyageurs en automobile et du nombre de personnes voyageant entre le Québec et les États-Unis. Les études effectuées en 1972, en collaboration avec les douanes du Canada au bureau de Lacolle et le ministère du Tourisme du Québec, ont révélé des estimations trop élevées au départ, ce qui semble être le cas depuis 1968.

À l'aide de sources indépendantes de renseignements, de compteurs routiers et d'agrégats des douanes américaines, des estimations rectifiées ont été calculées pour les années 1968 à 1971. Le tableau ci-dessous fournit les rectifications des estimations du total annuel des voyageurs entre le Canada et les États-Unis pour chaque année en cause. Les changements apportés aux recettes et aux dépenses en ce qui concerne les États-Unis ont aussi été calculés et figurent au tableau 1 du présent rapport.

Les rectifications détaillées du nombre de véhicules et de personnes, par mois, à l'échelle du Québec, seront publiées dans le prochain rapport annuel de 1972, Voyages entre le Canada et les autres pays (66-201) et sont maintenant disponibles sur demande. Ces rectifications n'ont encore été ajoutées à aucune autre donnée publiée jusqu'à maintenant, à l'exception des recettes et des dépenses rectifiées qui, comme nous venons de le mentionner, sont publiées dans le tableau 1 du présent rapport.



	1968	1969	1970 '000	1971	1972
<u>Non-resident travellers from the United States (including crews)</u>					
Original figures	34,776	35,766	37,153	38,446	37,232
Revised figures .. (Excluding crews available only in 1972) .....	34,005	34,931	36,161	37,413	-
				36,246	

	1968	1969	1970	1971	1972
<u>Canadian residents returning from the United States (including crews)</u>					
Original figures	33,948	35,442	35,656	34,259	31,800
Revised figures .. (Excluding crews available only in 1972) .....	32,697	33,945	34,058	32,586	-
				30,448	

The adjustments lowered the figures for the period 1968 to 1971, with decreases of 2.7 per cent for United States residents to Canada and 4.9 per cent for Canadians returning from the U.S.A. in the year 1971. The absolute size of the revisions were successively smaller back to 1968.

Comparing the revised 1971 figures to the 1972 numbers including crews, a decline of 0.5 per cent is recorded for non-resident travellers from the U.S.A. and a drop of 2.4 per cent for Canadian residents returning from the U.S.A. This decline in travellers after a generally rising trend may have been attributable to poor weather conditions in both Canada and the United States throughout much of 1972. (The winter months generally recorded below normal temperatures, floods were reported in several areas during the spring months and cooler temperatures and heavy rains were experienced during the summer months.)

The impact of the revisions on expenditures has been to lower both receipts from and payments to the United States so that the net effect on the balance of the travel account was \$1 million in 1968 and \$9 million in 1971. The change in 1971 was the result of a downward revision in receipts of \$37 million and of \$46 million in payments.

	1968	1969	1970	1971	1972
	en milliers				
<u>Voyageurs non résidents en provenance des États-Unis (y compris les membres d'équipage)</u>					
Chiffres originaux ..	34,776	35,766	37,153	38,446	37,232
Chiffres rectifiés .. (Sans les membres d'équipage disponibles en 1972 seulement) .....	34,005	34,931	36,161	37,413	-
					36,246

	1968	1969	1970	1971	1972
<u>Résidents canadiens revenant des États-Unis (y compris les membres d'équipage)</u>					
Chiffres originaux ..	33,948	35,442	35,656	34,259	31,800
Chiffres rectifiés .. (Sans les membres d'équipage disponibles en 1972 seulement) .....	32,697	33,945	34,058	32,586	-
					30,448

Les rectifications ont abaissé les chiffres pour la période de 1968 à 1971; des diminutions de 2.7 % étaient enregistrées pour les résidents des États-Unis venant au Canada et de 4.9 % pour les Canadiens revenant des États-Unis en 1971. La taille absolue des rectifications a diminué graduellement jusqu'à 1968.

Si l'on compare les chiffres rectifiés de 1971 avec ceux de 1972 qui comprennent les membres d'équipage, une diminution de 0.5 % est enregistrée pour les voyageurs non résidents en provenance des États-Unis et une baisse de 2.4 %, pour les résidents canadiens revenant des États-Unis. Cette diminution des voyageurs, faisant suite à une tendance généralement ascendante, peut être attribuable au mauvais temps au Canada et aux États-Unis presque tout au long de 1972. (Les mois d'hiver ont été généralement plus froids que la normale, il y a eu des inondations dans plusieurs régions au printemps et, pendant les mois d'été, la température a été plus froide et les pluies abondantes.)

La rectification des dépenses a entraîné une diminution des recettes provenant des États-Unis et des dépenses effectuées dans ce pays; ainsi, la conséquence directe sur le solde du compte des voyages a été de 1 million de dollars en 1968 et de 9 millions en 1971. Le changement survenu en 1971 provenait d'une rectification en baisse des recettes de 37 millions de dollars et des paiements de 46 millions de dollars.



**PART 1 - PARTIE 1**

**CANADA TOTALS - TOTAUX POUR LE CANADA**

TABLE 1. Receipts and Payments on Travel Account, 1966-1973

No.		1966					1967				
		I	II	III	IV	Year	I	II	III	IV	Year
		millions of dollars									
	<u>Receipts</u>										
1	United States .....	64	155	403	108	730	71	301	647	145	1,164
2	Other countries .....	10	28	52	20	110	11	46	76	21	154
3	Total .....	74	183	455	128	840	82	347	723	166	1,318
	<u>Payments</u>										
4	United States .....	141	172	212	103	628	141	181	200	105	627
5	Other countries .....	50	67	103	52	272	55	65	98	50	268
6	Total .....	191	239	315	155	900	196	246	298	155	895
	<u>Balance</u>										
7	United States .....	- 77	- 17	+ 191	+ 5	+ 102	- 70	+ 120	+ 447	+ 40	+ 537
8	Other countries .....	- 40	- 39	- 51	- 32	- 162	- 44	- 19	- 22	- 29	- 114
9	Total .....	- 117	- 56	+ 140	- 27	- 60	- 114	+ 101	+ 425	+ 11	+ 423
		1970					1971				
		millions of dollars									
	<u>Receipts</u>										
1	United States .....	91	249	552	162	1,054	103	253	576	160	1,092
2	Other countries .....	17	45	65	25	152	15	44	68	27	154
3	Total .....	108	294	617	187	1,206	118	297	644	187	1,246
	<u>Payments</u>										
4	United States .....	214	247	295	142	898	216	234	291	157	898
5	Other countries .....	96	132	220	76	524	95	127	228	100	550
6	Total .....	310	379	515	218	1,422	311	361	519	257	1,448
	<u>Balance</u>										
7	United States .....	- 123	+ 2	+ 257	+ 20	+ 156	- 113	+ 19	+ 285	+ 3	+ 194
8	Other countries .....	- 79	- 87	- 155	- 51	- 372	- 80	- 83	- 160	- 73	- 396
9	Total .....	- 202	- 85	+ 102	- 31	- 216	- 193	- 64	+ 125	- 70	- 202

(1) Subject to revision.

Note: Figures include international passenger fares.

Changes in collection procedures introduced in 1972, may have affected comparisons with previous years.

TABLEAU 1. Recettes et dépenses au compte des voyages, 1966-1973

1968					1969					N°
I	II	III	IV	Année	I	II	III	IV	Année	
millions de dollars										
										<u>Recettes</u>
69	203	485	109	866	72	217	510	135	934	États-Unis .....
9	24	38	16	87	12	30	51	20	113	Autres pays .....
78	227	523	125	953	84	247	561	155	1,047	Total .....
										<u>Dépenses</u>
159	177	233	115	684	205	243	290	124	862	États-Unis .....
52	65	127	54	298	61	94	163	81	399	Autres pays .....
211	242	360	169	982	266	337	453	205	1,261	Total .....
										<u>Solde</u>
- 90	+ 26	+ 252	- 6	+ 182	- 133	- 26	+ 220	+ 11	+ 72	États-Unis .....
- 43	- 41	- 89	- 38	- 211	- 49	- 64	- 112	- 61	- 286	Autres pays .....
- 133	- 15	+ 163	- 44	- 29	- 182	- 90	+ 108	- 50	- 214	Total .....
1972(1)					1973(1)					
millions de dollars										
										<u>Recettes</u>
87	241	543	152	1,023	96	269				États-Unis .....
18	57	88	44	207	26	76				Autres pays .....
105	298	631	196	1,230	122	345				Total .....
										<u>Dépenses</u>
229	235	300	155	919	277	278				États-Unis .....
104	131	209	101	545	142	139				Autres pays .....
333	366	509	256	1,464	419	417				Total .....
										<u>Solde</u>
- 142	+ 6	+ 243	- 3	+ 104	- 181	- 9				États-Unis .....
- 86	- 74	- 121	- 57	- 338	- 116	- 63				Autres pays .....
- 228	- 68	+ 122	- 60	- 234	- 297	- 72				Total .....

(1) Chiffres sujets à rectification.

Nota: Ces chiffres comprennent le prix du transport des voyageurs internationaux.

Certaines modifications des méthodes de collecte entrées en vigueur en 1972, peuvent avoir un effet sur la comparabilité avec les années précédentes.

TABLE 2. SUMMARY - Number of International Travellers Entering or Returning to Canada

No.	Traveller category		J	F	M	A	M	J	Six months - Six mois
<u>Non-resident travellers</u>									
1	United States .....	1972	1,360,612	1,409,881	1,708,559	2,055,510	2,906,659	4,138,215	13,579,436
2		1973	1,481,597	1,469,114	1,822,610	2,279,916	2,946,503	4,308,219	14,307,959
3	Countries other than the U.S.A. ....	1972	18,907	21,182	31,117	42,646	80,735	116,330	310,917
4		1973	27,273	27,818	36,960	64,600	91,698	140,282	388,631
5	Entering direct .....	1972	7,753	11,444	15,856	20,262	39,256	66,852	161,423
6		1973	13,309	15,887	19,412	29,372	47,747	87,535	213,262
7	Entering via the U.S.A. ....	1972	11,154	9,738	15,261	22,384	41,479	49,478	149,494
8		1973	13,964	11,931	17,548	35,228	43,951	52,747	175,369
9	Total non-residents .....	1972	1,379,519	1,431,063	1,739,676	2,098,156	2,987,394	4,254,545	13,890,353
10		1973	1,508,870	1,496,932	1,859,570	2,344,516	3,038,201	4,448,501	14,696,590
<u>Residents of Canada</u>									
11	United States .....	1972	1,776,119	1,617,609	2,097,841	2,452,398	2,600,898	2,758,428	13,303,293
12		1973	1,889,309	1,755,008	2,330,862	2,584,222	2,592,834	2,806,323	13,958,558
13	Countries other than the U.S.A. ....	1972	94,223	68,102	110,612	86,145	79,878	88,895	527,855
14		1973	123,912	92,374	154,512	106,615	95,310	95,070	667,793
15	Returning direct .....	1972	73,744	56,530	96,269	76,376	73,817	84,033	460,769
16		1973	109,819	80,974	136,062	95,804	87,258	87,761	597,678
17	Returning via the U.S.A. ....	1972	20,479	11,572	14,343	9,769	6,061	4,862	67,086
18		1973	14,093	11,400	18,450	10,811	8,052	7,309	70,115
19	Total residents .....	1972	1,870,342	1,685,711	2,208,453	2,538,543	2,680,776	2,847,323	13,831,148
20		1973	2,013,221	1,847,382	2,485,374	2,690,837	2,688,144	2,901,393	14,626,351
<u>Other travellers</u>									
21		1972	204,113	226,310	230,754	235,377	256,430	297,101	1,450,085
22		1973	245,544	242,243	278,056	268,452	308,692	316,620	1,658,531
<u>Grand total</u>									
23		1972	3,453,974	3,343,084	4,178,883	4,872,076	5,924,600	7,398,969	29,171,586
24		1973	3,767,635	3,586,557	4,623,000	5,303,805	6,035,037	7,666,514	30,981,472

TABLEAU 2. SOMMAIRE - Nombre de voyageurs internationaux entrant ou revenant au Canada

J	A	S	O	N	D	Year - Année	Catégorie de voyageurs	N <sup>o</sup>
							<u>Voyageurs non résidents</u>	
6,817,482	6,431,919	3,522,034	2,397,376	1,813,759	1,683,984	36,245,990	1972 États-Unis .....	1
							1973 .....	2
169,687	151,084	106,516	75,873	41,945	46,166	902,188	1972 Pays autres que les États-Unis .....	3
							1973 .....	4
94,634	64,424	48,189	31,906	19,254	30,638	450,468	1972 Entrée directe .....	5
							1973 .....	6
75,053	86,660	58,327	43,967	22,691	15,528	451,720	1972 Entrée via les États-Unis .....	7
							1973 .....	8
6,987,169	6,583,003	3,628,550	2,473,249	1,855,704	1,730,150	37,148,178	1972 Total, non-résidents .....	9
							1973 .....	10
							<u>Résidents du Canada</u>	
4,304,752	3,933,925	2,676,198	2,479,419	1,950,729	1,799,310	30,447,626	1972 États-Unis .....	11
							1973 .....	12
100,804	181,406	134,333	88,610	52,551	57,971	1,143,530	1972 Pays autres que les États-Unis .....	13
							1973 .....	14
94,772	170,713	124,825	81,123	45,617	51,178	1,028,997	1972 Rentrée directe .....	15
							1973 .....	16
6,032	10,693	9,508	7,487	6,934	6,793	114,533	1972 Rentrée via les États-Unis .....	17
							1973 .....	18
4,405,556	4,115,331	2,810,531	2,568,029	2,003,280	1,857,281	31,591,156	1972 Total, résidents .....	19
							1973 .....	20
							<u>Autres voyageurs</u>	
311,504	299,315	286,333	287,769	278,380	244,062	3,157,448	1972 .....	21
							1973 .....	22
							<u>Total global</u>	
11,704,229	10,997,649	6,725,414	5,329,047	4,137,364	3,831,493	71,896,782	1972 .....	23
							1973 .....	24

TABLE 3A. Non-resident Travellers Entering Canada by Type of Transportation

No.	Type of transportation		J	F	M	A	M	J	Six months - Six mois
Residents of the United States									
<u>Land</u>									
1	Automobile .....	1972	1,241,828	1,270,348	1,542,909	1,852,937	2,567,777	3,571,509	12,047,308
2		1973	1,341,516	1,321,041	1,639,374	2,043,408	2,554,099	3,713,476	12,612,914
3	Same day .....	1972	1,033,048	1,013,138	1,185,938	1,455,662	1,776,858	2,175,104	8,639,748
4		1973	1,119,582	1,057,977	1,279,350	1,554,502	1,733,021	2,268,429	9,012,861
5	One night .....	1972	71,064	76,659	100,647	113,729	166,637	268,433	797,169
6		1973	64,246	67,797	92,682	111,737	141,277	247,939	725,678
7	Two or more nights .....	1972	137,716	180,551	256,324	283,546	624,282	1,127,972	2,610,391
8		1973	157,688	195,267	267,342	377,169	679,801	1,197,108	2,874,375
9	Bus .....	1972	62,249	65,617	66,989	90,058	156,990	184,569	626,472
10		1973	49,678	59,004	73,452	100,728	183,635	190,399	656,896
11	Same day .....	1972	30,903	32,442	31,541	47,052	84,536	110,305	336,779
12		1973	26,757	31,125	36,322	51,587	93,848	96,716	336,355
13	One or more nights .....	1972	31,346	33,175	35,448	43,006	72,454	74,264	289,693
14		1973	22,921	27,879	37,130	49,141	89,787	93,683	320,541
15	Rail .....	1972	393	388	365	372	1,017	4,310	6,845
16		1973	2,127	2,058	1,929	1,969	3,343	8,418	19,844
17	Other Methods .....	1972	12,353	11,449	18,818	27,231	60,034	74,382	204,267
18		1973	14,103	14,128	23,032	32,969	55,016	86,331	225,579
19	Total land .....	1972	1,316,823	1,347,802	1,629,081	1,970,598	2,785,818	3,834,770	12,884,892
20		1973	1,407,424	1,396,231	1,737,787	2,179,074	2,796,093	3,998,624	13,515,233
<u>Air</u>									
21	Commercial .....	1972	40,232	57,381	73,743	78,125	86,355	115,638	451,474
22		1973	68,272	67,044	77,440	91,551	103,813	133,838	541,958
23	Private .....	1972	3,479	4,430	5,439	6,505	12,517	20,355	52,725
24		1973	5,776	5,596	6,611	7,940	13,893	22,525	62,341
25	Total air .....	1972	43,711	61,811	79,182	84,630	98,872	135,993	504,199
26		1973	74,048	72,640	84,051	99,491	117,706	156,363	604,299
<u>Marine</u>									
27	Commercial .....	1972	53	244	-	4	5,979	137,376	143,656
28		1973	48	232	503	335	4,915	116,254	136,544
29	Private .....	1972	25	24	296	278	15,990	30,076	46,689
30		1973	77	11	269	1,016	13,532	36,978	51,883
31	Total marine .....	1972	78	268	296	282	21,969	167,452	190,345
32		1973	125	243	772	1,351	18,447	153,232	188,427
33	Total .....	1972	1,360,612	1,409,881	1,708,559	2,055,510	2,906,659	4,138,215	13,579,436
34		1973	1,481,597	1,469,114	1,822,610	2,279,916	2,932,246	4,308,219	14,307,959
Residents of countries other than the United States									
<u>Land (via the U.S.A.)</u>									
35	Same day .....	1972	2,287	1,649	4,699	9,369	19,914	19,052	56,970
36		1973	3,231	2,751	5,593	14,049	15,418	17,530	58,572
37	One or more nights .....	1972	4,828	1,815	4,267	9,616	15,349	15,349	39,029
38		1973	3,367	2,970	4,108	10,307	14,960	18,039	53,751
39	Total land .....	1972	7,115	3,464	7,853	13,636	29,530	34,401	95,999
40		1973	6,598	5,721	9,701	24,356	30,378	35,569	112,323
<u>Air</u>									
41	Entering direct .....	1972	7,745	11,440	15,856	20,256	38,091	65,236	158,624
42		1973	13,185	14,757	19,312	28,601	47,183	86,646	209,713
43	Entering via the U.S.A. ....	1972	4,039	5,670	7,408	8,743	11,937	15,063	52,860
44		1973	6,591	5,796	7,819	10,551	13,487	17,144	61,386
45	Total air .....	1972	11,784	17,110	23,264	28,999	50,028	80,299	211,484
46		1973	19,776	20,553	27,131	39,152	60,670	103,790	271,099
<u>Marine</u>									
47	Entering direct .....	1972	8	4	-	6	1,165	1,616	2,799
48		1973	124	1,130	100	771	564	889	3,549
49	Entering via the U.S.A. ....	1972	-	604	-	5	12	14	635
50		1973	775	414	28	321	86	34	1,660
51	Total marine .....	1972	8	608	-	11	1,177	1,630	3,434
52		1973	899	1,544	128	1,092	650	923	5,209
53	Total .....	1972	18,907	21,182	31,117	42,646	80,735	116,330	310,917
54		1973	27,273	27,818	36,960	64,600	91,698	140,282	388,631
55	Grand total .....	1972	1,379,519	1,431,063	1,739,676	2,098,156	2,987,394	4,254,545	13,890,353
56		1973	1,508,870	1,496,932	1,859,570	2,344,516	3,023,944	4,448,501	14,696,590



TABLEAU 3A. Voyageurs non résidents entrant au Canada, selon le moyen de transport

J	A	S	O	N	D	Year — Année	Moyen de transport	n°
<b>Résidents des États-Unis</b>								
6,031,185	5,653,903	3,152,684	2,152,539	1,640,843	1,515,683	32,194,145	1972 Automobile .....	1
3,407,299	3,164,551	1,938,983	1,479,700	1,256,274	1,156,127	21,042,682	1973 Môme jour .....	2
475,981	471,184	252,061	157,917	96,407	78,134	2,328,853	1972 Une nuit .....	3
2,147,905	2,018,168	961,640	514,922	288,162	281,422	8,822,610	1973 Deux nuits ou plus .....	4
217,925	205,136	130,084	100,271	67,262	63,248	1,410,398	1972 Autocar .....	5
110,249	101,842	56,776	51,856	37,090	32,272	726,864	1973 Môme jour .....	6
107,676	103,294	73,308	48,415	30,172	30,976	683,534	1972 Une nuit ou plus .....	7
8,627	9,719	3,002	2,967	2,670	2,979	36,809	1973 Chemin de fer .....	8
136,174	135,918	66,150	34,321	19,811	15,581	612,222	1972 Autres moyens .....	9
6,393,911	6,004,676	3,351,920	2,290,098	1,730,586	1,597,491	34,253,574	1973 Total, par terre .....	10
122,335	134,407	97,998	90,635	75,991	81,362	1,054,202	1972 Commercial .....	11
21,876	22,712	16,290	9,121	6,508	4,565	133,797	1973 Privé .....	12
144,211	157,119	114,288	99,756	82,499	85,927	1,187,999	1972 Total, par air .....	13
206,417	205,172	32,756	3,969	222	329	592,521	1973 Commercial .....	14
72,943	64,952	23,070	3,553	452	237	211,896	1972 Privé .....	15
279,360	270,124	55,826	7,522	674	566	804,417	1973 Total, par mer .....	16
6,817,482	6,431,919	3,522,034	2,397,376	1,813,759	1,683,984	36,245,990	1972 Total .....	17
							1973	18
<b>Résidents des pays autres que les États-Unis</b>								
24,609	29,906	18,003	16,901	7,093	3,733	157,215	1972 Môme jour .....	19
35,031	39,080	23,221	14,436	6,330	4,486	161,613	1973 Une nuit ou plus .....	20
59,640	68,986	41,224	31,337	13,423	8,219	318,828	1972 Total, par terre .....	21
93,929	63,095	45,959	31,005	18,616	30,191	441,419	1973	22
15,334	17,627	16,554	12,585	8,866	7,307	131,133	1972 Entrée directe .....	23
109,263	80,722	62,513	43,590	27,482	37,498	572,552	1973 Entrée via les É.U. ....	24
705	1,329	2,230	901	638	447	9,049	1972 Total, par air .....	25
79	47	549	45	402	2	1,759	1973	26
784	1,376	2,779	946	1,040	449	10,808	1972 Entrée directe .....	27
169,687	151,084	106,516	75,873	41,945	46,166	902,188	1973 Entrée via les É.-U. ....	28
6,987,169	6,583,003	3,628,550	2,473,249	1,855,704	1,730,150	37,148,178	1972 Total, par mer .....	29
							1973	30
							1972 Total global .....	31
							1973	32

TABLE 3B. Non-Resident Travellers Entering Canada by Country of Residence(1) - Continued

No.	Country of residence	J	F	M	A	M	J	Six months - Six mois
<b>Europe</b>								
1	Austria .....	88	198	160	206	428	972	2,052
2	1973 .....	181	235	343	346	538	1,008	2,651
3	Azores .....	-	-	-	-	2	12	14
4	1973 .....	-	-	-	-	-	1	1
5	Belgium .....	185	314	371	608	708	1,496	3,682
6	1973 .....	297	507	416	977	1,187	1,753	5,137
7	Bulgaria .....	6	83	81	8	97	11	286
8	1973 .....	7	8	6	4	13	67	105
9	Czechoslovakia .....	48	39	60	63	176	221	607
10	1973 .....	65	63	205	140	209	241	923
11	Denmark .....	153	175	199	507	803	1,794	3,631
12	1973 .....	223	236	364	594	666	2,119	4,202
13	Finland .....	116	116	145	180	537	1,328	2,422
14	1973 .....	109	214	209	373	404	1,514	2,823
15	France .....	1,725	1,575	2,696	4,208	5,983	6,767	22,954
16	1973 .....	1,880	2,206	2,674	4,374	6,002	8,687	25,823
17	Germany (Federal Republic) .....	1,280	1,752	2,338	4,179	8,764	12,157	30,470
18	1973 .....	2,046	2,133	3,504	5,378	9,254	17,491	39,806
19	Greece .....	391	486	594	666	774	950	3,851
20	1973 .....	447	399	494	695	926	1,067	4,028
21	Hungary .....	58	52	61	104	190	1,337	1,802
22	1973 .....	90	57	136	86	204	1,171	1,744
23	Ireland (Republic) .....	60	98	154	228	453	981	1,974
24	1973 .....	222	173	321	327	584	1,060	2,687
25	Italy .....	974	1,026	1,865	2,522	5,733	4,719	16,839
26	1973 .....	1,129	1,208	2,000	6,105	4,203	5,756	20,401
27	Malta .....	16	2	12	6	19	28	83
28	1973 .....	12	8	9	22	35	65	151
29	Netherlands, The .....	554	701	857	1,196	3,583	7,930	14,821
30	1973 .....	731	834	1,071	1,808	4,445	10,350	19,239
31	Norway .....	124	215	337	337	585	1,390	2,988
32	1973 .....	249	254	336	369	570	1,029	2,807
33	Poland .....	89	137	124	280	1,029	1,198	2,857
34	1973 .....	126	155	531	818	693	881	3,204
35	Portugal .....	308	527	773	967	1,104	1,279	4,938
36	1973 .....	288	235	523	719	601	1,017	3,383
37	Rumania .....	20	11	14	13	32	75	165
38	1973 .....	39	39	22	26	46	54	226
39	Spain .....	240	245	1,218	659	690	1,130	4,182
40	1973 .....	661	376	403	3,179	1,220	1,554	7,393
41	Sweden .....	200	334	475	809	1,136	2,281	5,235
42	1973 .....	403	486	683	997	1,173	2,502	6,244
43	Switzerland .....	370	409	775	915	1,605	2,030	6,104
44	1973 .....	478	716	878	1,248	1,932	2,415	7,667
45	Turkey .....	58	34	44	106	106	198	546
46	1973 .....	54	44	81	87	158	176	600
47	United Kingdom .....	4,654	5,063	6,259	9,534	22,553	36,304	84,367
48	1973 .....	6,506	7,476	8,814	16,131	30,387	43,621	112,935
49	U.S.S.R. ....	175	175	147	82	258	245	963
50	1973 .....	56	176	107	124	189	189	861
51	Yugoslavia .....	117	136	237	125	218	750	1,583
52	1973 .....	247	169	393	279	390	870	2,348
53	Other .....	12	26	15	30	94	108	285
54	1973 .....	56	27	29	49	109	138	408
55	Total .....	11,902	13,929	20,011	28,518	57,660	87,691	219,711
56	1973 .....	16,641	18,434	24,615	45,238	66,073	106,796	277,797
<b>Africa</b>								
57	Algeria .....	13	8	15	16	23	36	111
58	1973 .....	11	16	16	26	43	29	141
59	Egypt .....	26	14	30	50	68	180	368
60	1973 .....	35	40	46	80	62	243	506
61	Rhodesia .....	3	1	2	3	15	24	48
62	1973 .....	4	11	3	14	22	25	79
63	South Africa .....	110	110	134	256	583	671	1,864
64	1973 .....	173	160	271	764	638	1,042	3,048
65	Other .....	262	180	234	305	534	947	2,462
66	1973 .....	327	337	378	638	959	1,287	3,926
67	Total .....	414	313	415	630	1,223	1,858	4,853
68	1973 .....	550	564	714	1,522	1,724	2,626	7,700
<b>Asia (Continued)</b>								
69	Bangladesh(2) .....	..	..	..	..	..	..	..
70	1973 .....	3	5	17	10	13	25	73
71	China .....	85	30	26	44	128	121	434
72	1973 .....	17	42	37	35	61	97	289
73	Hong Kong .....	542	342	572	457	728	1,003	3,644
74	1973 .....	746	336	372	661	814	1,146	4,130
75	India .....	267	675	764	995	2,168	2,263	7,232
76	1973 .....	309	344	527	782	1,567	1,869	5,398

See footnote(s) at the end of the table.

TABLEAU 3B. Voyageurs non résidents entrant au Canada, selon le pays de résidence(1) - suite

J	A	S	O	N	D	Year - Année	Pays de résidence	N°
<b>Europe</b>								
1,094	846	434	408	254	253	5,341	1972 Autriche .....	1
4	-	-	2	-	-	20	1973 Açores .....	2
4,324	1,842	856	787	428	527	12,446	1972 Belgique .....	3
13	11	16	86	2	2	416	1973 Belgique .....	4
202	281	196	300	129	133	1,848	1972 Bulgarie .....	5
1,965	1,231	625	1,001	316	398	9,167	1973 Bulgarie .....	6
1,249	598	237	310	140	250	5,206	1972 Tchecoslovaquie .....	7
11,776	14,174	7,034	6,050	3,445	2,932	68,365	1973 Tchecoslovaquie .....	8
18,183	15,462	8,973	8,286	3,932	3,202	88,508	1972 Danemark .....	9
898	866	834	948	669	786	8,862	1973 Danemark .....	10
442	541	206	141	94	294	3,520	1972 Finlande .....	11
844	871	1,085	594	248	300	5,916	1973 Finlande .....	12
3,563	5,712	3,213	4,924	2,793	2,170	39,214	1972 France .....	13
523	126	62	10	19	27	850	1973 France .....	14
14,318	5,703	3,626	2,264	1,227	2,036	43,995	1972 Allemagne (République fédérale) .....	15
1,159	630	414	494	298	267	6,250	1973 Allemagne (République fédérale) .....	16
854	705	765	886	660	578	7,305	1972 Grèce .....	17
849	1,041	1,843	897	614	570	10,752	1973 Grèce .....	18
95	65	60	73	38	25	521	1972 Hongrie .....	19
727	1,288	723	882	985	752	9,539	1973 Hongrie .....	20
2,987	1,252	1,456	1,344	748	545	13,567	1972 Irlande (République) .....	21
2,647	1,949	1,791	1,799	723	786	15,799	1973 Irlande (République) .....	22
232	301	192	103	75	96	1,545	1972 Italie .....	23
59,895	49,432	33,824	17,815	8,915	13,896	268,144	1973 Italie .....	24
220	375	165	165	145	143	2,176	1972 Malte .....	25
1,416	539	455	466	240	595	5,294	1973 Malte .....	26
117	115	91	66	46	68	788	1972 Pays-Bas .....	27
130,596	105,956	69,176	51,101	27,183	31,631	635,354	1973 Pays-Bas .....	28
72	79	63	29	14	46	414	1972 Norvège .....	29
480	259	189	113	91	69	1,569	1973 Norvège .....	30
13	18	16	6	9	20	130	1972 Pologne .....	31
613	548	610	424	222	415	4,696	1973 Pologne .....	32
958	1,251	1,101	680	485	468	7,405	1972 Portugal .....	33
2,136	2,155	1,979	1,252	821	1,018	14,214	1973 Portugal .....	34
72	79	63	29	14	46	414	1972 Roumanie .....	35
480	259	189	113	91	69	1,569	1973 Roumanie .....	36
13	18	16	6	9	20	130	1972 Espagne .....	37
613	548	610	424	222	415	4,696	1973 Espagne .....	38
958	1,251	1,101	680	485	468	7,405	1972 Suède .....	39
2,136	2,155	1,979	1,252	821	1,018	14,214	1973 Suède .....	40
72	79	63	29	14	46	414	1972 Suisse .....	41
480	259	189	113	91	69	1,569	1973 Suisse .....	42
13	18	16	6	9	20	130	1972 Turquie .....	43
613	548	610	424	222	415	4,696	1973 Turquie .....	44
958	1,251	1,101	680	485	468	7,405	1972 Royaume-Uni .....	45
2,136	2,155	1,979	1,252	821	1,018	14,214	1973 Royaume-Uni .....	46
72	79	63	29	14	46	414	1972 U.R.S.S. ....	47
480	259	189	113	91	69	1,569	1973 U.R.S.S. ....	48
13	18	16	6	9	20	130	1972 Yougoslavie .....	49
613	548	610	424	222	415	4,696	1973 Yougoslavie .....	50
958	1,251	1,101	680	485	468	7,405	1972 Autres .....	51
2,136	2,155	1,979	1,252	821	1,018	14,214	1973 Autres .....	52
72	79	63	29	14	46	414	1972 Total .....	53
480	259	189	113	91	69	1,569	1973 Total .....	54
13	18	16	6	9	20	130	1972 Total .....	55
613	548	610	424	222	415	4,696	1973 Total .....	56
958	1,251	1,101	680	485	468	7,405	1972 Total .....	57
2,136	2,155	1,979	1,252	821	1,018	14,214	1973 Total .....	58
<b>Afrique</b>								
72	79	63	29	14	46	414	1972 Algérie .....	59
480	259	189	113	91	69	1,569	1973 Algérie .....	60
13	18	16	6	9	20	130	1972 Égypte .....	61
613	548	610	424	222	415	4,696	1973 Égypte .....	62
958	1,251	1,101	680	485	468	7,405	1972 Rhodésie .....	63
2,136	2,155	1,979	1,252	821	1,018	14,214	1973 Rhodésie .....	64
72	79	63	29	14	46	414	1972 Afrique du Sud .....	65
480	259	189	113	91	69	1,569	1973 Afrique du Sud .....	66
13	18	16	6	9	20	130	1972 Autres .....	67
613	548	610	424	222	415	4,696	1973 Autres .....	68
958	1,251	1,101	680	485	468	7,405	1972 Autres .....	69
2,136	2,155	1,979	1,252	821	1,018	14,214	1973 Autres .....	70
<b>Asie (suite)</b>								
..	..	..	..	..	..	..	1972 Bangladesh(2) .....	71
122	130	90	43	221	79	1,119	1973 Bangladesh(2) .....	72
1,433	2,392	2,328	712	461	1,051	12,021	1972 Chine .....	73
2,711	2,603	3,613	2,331	873	492	19,855	1973 Chine .....	74
..	..	..	..	..	..	..	1972 Hong-Kong .....	75
..	..	..	..	..	..	..	1973 Hong-Kong .....	76
..	..	..	..	..	..	..	1972 Inde .....	77
..	..	..	..	..	..	..	1973 Inde .....	78

Voir renvoi(s) à la fin du tableau.

TABLE 3B. Non-resident Travellers Entering Canada by Country of Residence(1) - Concluded

No.	Country of residence		J	F	M	A	M	J	Six months - Six mois
<u>Asia - Concluded</u>									
1	Israel .....	1972	261	230	536	462	923	1,730	4,142
2	1973		359	335	567	719	834	1,677	4,491
3	Japan .....	1972	951	1,240	2,338	2,928	4,851	4,886	17,194
4	1973		1,847	2,206	2,501	3,793	5,496	7,692	23,535
5	Korea, South .....	1972	73	172	209	140	231	300	1,125
6	1973		99	123	147	171	212	205	957
7	Lebanon .....	1972	49	45	80	90	132	185	581
8	1973		66	47	64	105	120	198	600
9	Pakistan .....	1972	68	36	76	105	232	226	743
10	1973		80	79	113	123	208	248	851
11	Philippines .....	1972	250	219	261	730	796	982	3,238
12	1973		125	131	183	196	330	281	1,246
13	Sri Lanka .....	1972	19	5	15	24	26	59	148
14	1973		14	11	15	28	44	58	170
15	Syria .....	1972	6	6	15	8	21	44	100
16	1973		12	6	7	27	14	22	88
17	Taiwan .....	1972	67	94	254	172	244	551	1,382
18	1973		109	57	151	187	412	350	1,266
19	Other .....	1972	225	198	291	554	914	1,144	3,326
20	1973		377	291	361	600	933	1,319	3,881
21	Total .....	1972	2,963	3,292	5,437	6,709	11,394	13,494	43,289
22	1973		4,163	4,013	5,062	7,437	11,113	15,187	46,975
<u>North America, Central America and Caribbean</u>									
23	Antigua .....	1972	16	19	23	32	37	55	182
24	1973		21	12	38	46	66	60	243
25	Bahamas .....	1972	113	149	179	274	310	363	1,388
26	1973		196	144	160	446	304	431	1,681
27	Barbados .....	1972	68	65	129	142	219	310	933
28	1973		95	71	133	240	351	415	1,305
29	Bermuda .....	1972	209	177	200	187	286	388	1,447
30	1973		281	257	237	303	407	506	1,991
31	Cuba .....	1972	45	23	17	37	35	33	190
32	1973		13	34	12	34	20	36	149
33	Haiti .....	1972	146	121	107	106	118	266	864
34	1973		170	145	313	178	161	236	1,203
35	Jamaica .....	1972	420	422	685	650	939	1,226	4,342
36	1973		428	505	663	1,074	1,119	1,510	5,299
37	Mexico .....	1972	388	418	924	1,079	1,661	1,597	6,067
38	1973		597	557	905	1,644	2,388	2,059	8,150
39	St. Pierre and Miquelon .....	1972	99	99	2	61	67	289	577
40	1973		107	42	66	166	134	76	591
41	Trinidad and Tobago .....	1972	265	237	326	397	652	797	2,674
42	1973		285	235	345	584	639	865	2,953
43	United States .....	1972	1,360,612	1,409,881	1,708,559	2,055,510	2,906,659	4,138,215	13,579,436
44	1973		1,481,597	1,469,114	1,822,610	2,279,916	2,946,503	4,308,219	14,307,959
45	Other .....	1972	278	260	347	390	598	1,001	2,874
46	1973		309	265	390	582	650	985	3,181
47	Total .....	1972	1,362,659	1,411,831	1,711,498	2,058,865	2,911,581	4,144,540	13,600,974
48	1973		1,484,099	1,471,381	1,825,872	2,285,213	2,952,742	4,315,398	14,334,705
<u>South America</u>									
49	Argentina .....	1972	143	147	157	294	374	402	1,517
50	1973		282	292	285	345	407	493	2,104
51	Brazil .....	1972	173	213	235	267	637	742	2,267
52	1973		455	310	376	525	564	886	3,116
53	Colombia .....	1972	104	82	121	322	305	334	1,268
54	1973		129	102	189	212	283	401	1,316
55	Guyana .....	1972	76	95	173	192	303	310	1,149
56	1973		131	136	227	278	264	331	1,367
57	Venezuela .....	1972	153	97	199	141	259	344	1,193
58	1973		145	90	172	246	329	320	1,302
59	Other .....	1972	258	369	448	443	750	879	3,147
60	1973		462	496	634	591	964	945	4,092
61	Total .....	1972	907	1,003	1,333	1,659	2,628	3,011	10,541
62	1973		1,604	1,426	1,883	2,197	2,811	3,376	13,297
<u>Oceania and Other</u>									
<u>Ocean Islands</u>									
63	Australia .....	1972	517	550	750	1,343	2,275	2,898	8,333
64	1973		1,301	857	1,098	2,201	2,751	3,725	11,933
65	New Zealand .....	1972	111	97	193	374	546	911	2,232
66	1973		465	220	269	620	857	1,256	3,687
67	Other .....	1972	46	48	39	58	87	142	420
68	1973		47	37	57	88	130	137	496
69	Total .....	1972	674	695	982	1,775	2,908	3,951	10,985
70	1973		1,813	1,114	1,424	2,909	3,738	5,118	16,116
71	Grand total .....	1972	1,379,519	1,431,063	1,739,676	2,098,156	2,987,394	4,254,545	13,890,353
72	1973		1,508,870	1,496,932	1,859,570	2,344,516	3,038,201	4,448,501	14,696,590

(1) Additional data are available by country on request.

(2) Included in Pakistan in 1972.

TABLEAU 3B. Voyageurs non résidents entrant au Canada, selon le pays de résidence(1) - fin

J	A	S	O	N	D	Year - Année	Pays de résidence	No
1,617	1,872	1,148	985	584	469	10,817	<u>Asie - fin</u>	
							1972 Israël .....	1
7,728	10,522	6,629	5,570	3,008	1,787	52,438	1973 .....	2
							1972 Japon .....	3
246	319	336	146	140	155	2,467	1973 .....	4
							1972 Corée du Sud .....	5
239	242	228	114	111	100	1,615	1973 .....	6
							1972 Liban .....	7
223	293	427	306	132	123	2,247	1973 .....	8
							1972 Pakistan .....	9
583	627	559	300	194	259	5,760	1973 .....	10
							1972 Philippines .....	11
45	88	77	52	30	13	453	1973 .....	12
							1972 Sri Lanka .....	13
36	32	32	27	19	12	258	1973 .....	14
							1972 Syrie .....	15
475	591	499	295	195	191	3,628	1973 .....	16
							1972 Taiwan .....	17
1,195	1,552	1,281	690	417	422	8,883	1973 .....	18
							1972 Autres .....	19
							1973 .....	20
16,653	21,263	17,247	11,571	6,385	5,153	121,561	1972 Total .....	21
							1973 .....	22
							<u>Amérique du Nord,</u>	
							<u>Amérique centrale et Antilles</u>	
70	74	100	44	49	39	558	1972 Antigua .....	23
							1973 .....	24
489	572	437	288	198	271	3,643	1972 Bahamas .....	25
							1973 .....	26
484	559	330	197	133	186	2,822	1972 Barbade .....	27
							1973 .....	28
744	1,255	785	533	351	780	5,895	1972 Bermudes .....	29
							1973 .....	30
22	37	34	26	28	24	361	1972 Cuba .....	31
							1973 .....	32
369	686	929	754	307	170	4,079	1972 Haïti .....	33
							1973 .....	34
2,053	2,156	2,218	1,281	725	1,157	13,932	1972 Jamaïque .....	35
							1973 .....	36
3,095	3,656	2,034	1,363	851	979	18,045	1972 Mexique .....	37
							1973 .....	38
19	998	769	362	198	112	3,035	1972 St. Pierre-et-Miquelon .....	39
							1973 .....	40
2,685	2,028	1,549	715	397	564	10,612	1972 Trinité et Tobago .....	41
							1973 .....	42
6,817,482	6,431,919	3,522,034	2,397,376	1,813,759	1,683,984	36,245,990	1972 États-Unis .....	43
							1973 .....	44
1,092	1,063	892	631	538	407	7,497	1972 Autres .....	45
							1973 .....	46
6,828,604	6,445,003	3,532,111	2,403,570	1,817,534	1,688,673	36,316,469	1972 Total .....	47
							1973 .....	48
							<u>Amérique du Sud</u>	
599	634	642	493	312	308	4,505	1972 Argentine .....	49
							1973 .....	50
1,701	592	577	438	273	276	6,124	1972 Brésil .....	51
							1973 .....	52
661	521	454	412	253	155	3,724	1972 Colombie .....	53
							1973 .....	54
584	721	714	500	292	269	4,229	1972 Guyane .....	55
							1973 .....	56
452	822	550	231	156	254	3,658	1972 Venezuela .....	57
							1973 .....	58
961	1,122	1,352	1,083	781	542	8,988	1972 Autres .....	59
							1973 .....	60
4,958	4,412	4,289	3,157	2,067	1,804	31,228	1972 Total .....	61
							1973 .....	62
							<u>Océanie et autres îles</u>	
							<u>océaniques</u>	
3,241	3,125	2,809	2,029	1,429	1,427	22,393	1972 Australie .....	63
							1973 .....	64
779	910	813	487	237	335	5,793	1972 Nouvelle-Zélande .....	65
							1973 .....	66
202	179	126	82	48	109	1,166	1972 Autres .....	67
							1973 .....	68
4,222	4,214	3,748	2,598	1,714	1,871	29,352	1972 Total .....	69
							1973 .....	70
6,987,169	6,583,003	3,628,550	2,473,249	1,855,704	1,730,150	37,148,178	1972 Total global .....	71
							1973 .....	72

(1) D'autres renseignements sont disponibles par pays, sur demande.  
 (2) Comprend le Pakistan en 1972.

TABLE 3C. Resident Travellers Returning to Canada by Type of Transportation

No.	Type of transportation	J	F	M	A	M	J	Six months - Six mois
Returning from the United States(1)								
<u>Land</u>								
1	Automobile ..... 1972	1,531,851	1,407,134	1,812,887	2,162,096	2,313,488	2,434,537	11,661,993
2	..... 1973	1,623,922	1,517,348	2,019,205	2,280,529	2,308,274	2,459,787	12,209,065
3	Same day ..... 1972	1,228,279	1,153,423	1,411,624	1,633,862	1,809,288	1,900,184	9,136,660
4	..... 1973	1,316,322	1,265,655	1,547,221	1,744,964	1,827,011	1,942,311	9,643,484
5	One night ..... 1972	67,920	61,796	78,202	91,000	103,862	128,291	531,071
6	..... 1973	60,893	50,068	69,200	82,287	93,043	100,901	456,392
7	Two or more nights ..... 1972	235,652	191,915	323,061	437,234	400,338	406,062	1,994,262
8	..... 1973	246,707	201,625	402,784	453,278	388,220	416,575	2,109,189
9	Bus ..... 1972	128,997	97,162	120,525	120,573	132,018	159,227	758,502
10	..... 1973	98,651	98,988	109,473	122,802	126,691	169,397	726,002
11	Same day ..... 1972	72,963	65,753	74,046	74,974	88,529	111,914	488,179
12	..... 1973	62,994	64,237	66,184	72,720	84,598	122,689	473,422
13	One or more nights ..... 1972	56,034	31,409	46,479	45,599	43,489	47,313	270,323
14	..... 1973	35,657	34,751	43,289	50,082	42,093	46,708	252,580
15	Rail ..... 1972	16	20	20	130	376	578	1,140
16	..... 1973	1,573	1,087	1,597	2,488	1,125	981	8,851
17	Other methods ..... 1972	22,421	20,695	30,926	40,610	61,457	70,936	247,045
18	..... 1973	26,272	21,982	38,665	42,574	50,298	62,862	242,653
19	Total land ..... 1972	1,683,285	1,525,011	1,964,358	2,323,409	2,507,339	2,665,278	12,668,680
20	..... 1973	1,750,418	1,639,405	2,168,940	2,448,393	2,486,388	2,693,027	13,186,571
<u>Air</u>								
21	Commercial ..... 1972	89,527	89,926	130,151	124,630	85,742	73,810	593,786
22	..... 1973	135,152	111,815	157,532	130,105	97,790	82,500	714,895
23	Private ..... 1972	3,157	2,652	3,313	4,247	4,276	3,935	21,580
24	..... 1973	3,709	3,701	4,284	5,040	5,148	5,425	27,307
25	Total air ..... 1972	92,684	92,578	133,464	128,877	90,018	77,745	615,366
26	..... 1973	138,861	115,516	161,816	135,145	102,938	87,925	742,202
<u>Marine</u>								
27	Commercial ..... 1972	59	8	-	-	1,999	12,586	14,652
28	..... 1973	19	69	60	364	2,308	22,385	25,204
29	Private ..... 1972	91	12	19	112	1,542	2,819	4,595
30	..... 1973	11	18	46	320	1,200	2,986	4,581
31	Total marine ..... 1972	150	20	19	112	3,541	15,405	19,247
32	..... 1973	30	87	106	684	3,508	25,371	29,785
33	Total ..... 1972	1,776,119	1,617,609	2,097,841	2,452,398	2,600,898	2,758,428	13,303,293
34	..... 1973	1,889,309	1,755,008	2,330,862	2,584,222	2,592,834	2,806,323	13,958,558
Returning from countries other than the United States(2)								
<u>Land (via the U.S.A.)</u>								
35	..... 1972	9,594	1,430	3,697	1,339	1,201	922	18,183
36	..... 1973	1,728	1,360	3,342	2,086	1,464	2,339	12,319
<u>Air</u>								
37	Returning direct ..... 1972	73,705	56,273	96,269	76,372	71,866	82,767	457,252
38	..... 1973	109,476	80,715	135,769	95,067	85,762	86,703	593,492
39	Returning via the U.S.A. .... 1972	10,885	10,004	10,646	8,430	4,854	3,940	48,759
40	..... 1973	12,233	9,815	14,606	8,709	6,388	4,906	56,657
41	Total air ..... 1972	84,590	66,277	106,915	84,802	76,720	86,707	506,011
42	..... 1973	121,709	90,530	150,375	103,776	92,150	91,609	650,149
<u>Marine</u>								
43	Returning direct ..... 1972	39	257	-	4	1,951	1,266	3,517
44	..... 1973	343	259	293	737	1,496	1,058	4,186
45	Returning via the U.S.A. .... 1972	-	138	-	-	6	-	144
46	..... 1973	132	225	502	16	200	64	1,139
47	Total marine ..... 1972	39	395	-	4	1,957	1,266	3,661
48	..... 1973	475	484	795	753	1,696	1,122	5,325
49	Total ..... 1972	94,223	68,102	110,612	86,145	79,878	88,895	527,855
50	..... 1973	123,912	92,374	154,512	106,615	95,310	95,070	667,793
51	Grand total ..... 1972	1,870,342	1,685,711	2,208,453	2,538,543	2,680,776	2,847,323	13,831,148
52	..... 1973	2,013,221	1,847,382	2,485,374	2,690,837	2,688,144	2,901,393	14,626,351

(1) Continental United States and Alaska.

(2) Includes Hawaii, Puerto Rico, Philippines and other U.S. protectorates.

TABLEAU 3C. Voyageurs résidents revenant au Canada, selon le moyen de transport

J	A	S	O	N	D	Year - Année	Moyen de transport	N°
Rentrée des États-Unis(1)								
3,915,223	3,562,827	2,423,241	2,222,815	1,731,737	1,587,307	27,105,143	1972 Automobile .....	1
							1973 .....	2
2,518,933	2,290,704	1,748,508	1,669,824	1,410,822	1,302,981	20,078,432	1972 Même jour .....	3
							1973 .....	4
211,262	182,304	112,527	99,000	67,401	54,371	1,257,936	1972 Une nuit .....	5
							1973 .....	6
1,185,028	1,089,819	562,206	453,991	253,514	229,955	5,768,775	1972 Deux nuits ou plus .....	7
							1973 .....	8
162,541	142,425	102,021	116,566	93,868	90,285	1,466,208	1972 Autocar .....	9
							1973 .....	10
100,890	87,827	71,088	73,983	66,211	63,634	951,812	1972 Même jour .....	11
							1973 .....	12
61,651	54,598	30,933	42,583	27,657	26,651	514,396	1972 Une nuit ou plus .....	13
							1973 .....	14
1,165	2,929	1,035	1,250	1,320	1,532	10,371	1972 Chemin de fer .....	15
							1973 .....	16
94,548	85,968	58,691	48,424	35,592	28,796	599,064	1972 Autres moyens .....	17
							1973 .....	18
4,173,477	3,794,149	2,584,988	2,389,055	1,862,517	1,707,920	29,180,786	1972 Total, par terre .....	19
							1973 .....	20
							<u>Par air</u>	
69,223	78,891	71,586	85,160	84,462	88,820	1,071,928	1972 Commercial .....	21
							1973 .....	22
4,210	4,817	3,866	3,744	3,370	2,398	43,985	1972 Privé .....	23
							1973 .....	24
73,433	83,708	75,452	88,904	87,832	91,218	1,115,913	1972 Total, par air .....	25
							1973 .....	26
							<u>Par mer</u>	
49,390	48,658	12,539	775	243	100	126,357	1972 Commercial .....	27
							1973 .....	28
8,452	7,410	3,219	685	137	72	24,570	1972 Privé .....	29
							1973 .....	30
57,842	56,068	15,758	1,460	380	172	150,927	1972 Total, par mer .....	31
							1973 .....	32
4,304,752	3,933,925	2,676,198	2,479,419	1,950,729	1,799,310	30,447,626	1972 Total .....	33
							1973 .....	34
Rentrée des pays autres que les États-Unis(2)								
							<u>Par terre (via les É.-U.)</u>	
1,551	2,191	1,571	1,405	1,687	1,192	27,780	1972 .....	35
							1973 .....	36
							<u>Par air</u>	
91,537	163,869	121,994	80,300	45,103	50,773	1,010,828	1972 Rentrée directe .....	37
							1973 .....	38
4,469	8,447	7,888	5,951	5,243	5,594	86,351	1972 Rentrée via les É.-U. ....	39
							1973 .....	40
96,006	172,316	129,882	86,251	50,346	56,367	1,097,179	1972 Total, par air .....	41
							1973 .....	42
							<u>Par mer</u>	
3,235	6,844	2,831	823	514	405	18,169	1972 Rentrée directe .....	43
							1973 .....	44
12	55	49	131	4	7	402	1972 Rentrée via les É.-U. ....	45
							1973 .....	46
3,247	6,899	2,880	954	518	412	18,571	1972 Total, par mer .....	47
							1973 .....	48
100,804	181,406	134,333	88,610	52,551	57,971	1,143,530	1972 Total .....	49
							1973 .....	50
4,405,556	4,115,331	2,810,531	2,568,029	2,003,280	1,857,281	31,591,156	1972 Total global .....	51
							1973 .....	52

(1) États-Unis continentaux et Alaska.

(2) Comprend Hawaï, Porto Rico, Philippines et les autres protections des États-Unis.

TABLE 3D. Number of Vehicles Travelling Between Canada and the United States

No.	Type of vehicle		J	F	M	A	M	J	Six months - Six mois
United States vehicles									
<u>Automobile</u>									
1	Same day .....	1972	467,342	455,773	521,045	608,623	729,176	848,880	3,630,839
2		1973	499,659	468,968	556,032	634,977	715,728	885,187	3,760,551
3	One night .....	1972	31,939	32,734	41,197	47,721	68,938	110,319	332,848
4		1973	28,607	28,723	39,138	44,960	59,035	101,239	301,702
5	Two or more nights .....	1972	57,827	70,552	98,562	110,917	232,174	387,963	957,995
6		1973	65,460	75,964	105,184	141,538	249,784	412,205	1,050,135
7	Total .....	1972	557,108	559,059	660,804	767,261	1,030,288	1,347,162	4,921,682
8		1973	593,726	573,655	700,354	821,475	1,024,547	1,398,631	5,112,388
9	Trucks used commercially .....	1972	59,491	60,555	65,697	64,413	70,995	73,481	394,632
10		1973	68,613	65,804	74,751	69,480	79,288	76,610	434,546
11	Other vehicles .....	1972	345	530	555	2,672	8,822	12,488	25,412
12		1973	243	557	1,624	5,226	7,828	15,874	31,352
13	Total .....	1972	616,944	620,144	727,056	834,346	1,110,105	1,433,131	5,341,726
14		1973	662,582	640,016	776,729	896,181	1,111,663	1,491,115	5,578,286
Canadian vehicles									
<u>Automobile</u>									
15	Same day .....	1972	596,730	565,065	664,575	737,185	797,923	827,417	4,188,895
16		1973	624,460	603,313	716,576	779,780	822,046	849,030	4,395,205
17	One night .....	1972	30,462	27,356	32,974	38,416	43,354	51,989	224,551
18		1973	27,768	23,299	31,109	35,793	40,861	43,837	202,667
19	Two or more nights .....	1972	87,311	74,338	117,104	156,805	147,405	147,745	730,708
20		1973	90,643	77,477	142,528	165,114	144,390	152,595	772,747
21	Total .....	1972	714,503	666,759	814,653	932,406	988,682	1,027,151	5,144,154
22		1973	742,871	704,089	890,213	980,687	1,007,297	1,045,462	5,370,619
23	Trucks used commercially .....	1972	94,954	97,019	92,607	85,438	95,282	98,841	564,141
24		1973	100,868	95,282	101,197	88,703	101,211	102,461	589,722
25	Other vehicles .....	1972	625	1,005	1,268	5,578	11,258	13,422	33,156
26		1973	608	1,115	3,618	8,722	11,717	17,030	42,810
27	Total .....	1972	810,082	764,783	908,528	1,023,422	1,095,222	1,139,414	5,741,451
28		1973	844,347	800,486	995,028	1,078,112	1,120,225	1,164,953	6,003,151
Total vehicles									
<u>Automobile</u>									
29	Same day .....	1972	1,064,072	1,020,838	1,185,620	1,345,808	1,527,099	1,676,297	7,819,734
30		1973	1,124,119	1,072,281	1,272,608	1,414,757	1,537,774	1,734,217	8,155,756
31	One night .....	1972	62,401	60,090	74,171	86,137	112,292	162,308	557,399
32		1973	56,375	52,022	70,247	80,753	99,896	145,076	504,369
33	Two or more nights .....	1972	145,138	144,890	215,666	267,722	379,579	535,708	1,688,703
34		1973	156,103	153,441	247,712	306,652	394,174	564,800	1,822,882
35	Total .....	1972	1,271,611	1,225,818	1,475,457	1,699,667	2,018,970	2,374,313	10,065,836
36		1973	1,336,597	1,277,744	1,590,567	1,802,162	2,031,844	2,444,093	10,483,007
37	Trucks used commercially .....	1972	154,445	157,574	158,304	149,851	166,277	172,322	958,773
38		1973	169,481	161,086	175,948	158,183	180,499	179,071	1,024,268
39	Other vehicles .....	1972	970	1,535	1,823	8,250	20,080	25,910	58,568
40		1973	851	1,672	5,242	13,948	19,545	32,904	74,162
41	Total .....	1972	1,427,026	1,384,927	1,635,584	1,857,768	2,205,327	2,572,545	11,083,177
42		1973	1,506,929	1,440,502	1,771,757	1,974,293	2,231,888	2,656,068	11,581,437



TABLEAU 3D. Nombre de véhicules voyageant entre le Canada et les États-Unis

J	A	S	O	N	D	Year - Année	Genre de véhicule	N <sup>o</sup>
Véhicules des États-Unis								
							<u>Automobile</u>	
1,213,479	1,122,217	774,135	620,543	548,733	509,333	8,419,279	1972 Même jour .....	1
							1973	2
183,409	181,200	104,017	66,472	40,345	34,118	942,409	1972 Une nuit .....	3
							1973	4
698,998	652,453	362,818	200,262	113,333	106,776	3,092,635	1972 Deux nuits ou plus .....	5
							1973	6
2,095,886	1,955,870	1,240,970	887,277	702,411	650,227	12,454,323	1972 Total .....	7
							1973	8
63,073	65,966	65,463	71,727	71,694	59,883	792,438	1972 Camions commerciaux .....	9
							1973	10
20,297	18,089	7,985	2,125	626	168	74,702	1972 Autres véhicules .....	11
							1973	12
2,179,256	2,039,925	1,314,418	961,129	774,731	710,278	13,321,463	1972 Total .....	13
							1973	14
Véhicules du Canada								
							<u>Automobile</u>	
979,981	921,436	769,848	754,091	666,376	620,442	8,901,069	1972 Même jour .....	15
							1973	16
80,582	70,584	47,262	42,440	30,078	25,348	520,845	1972 Une nuit .....	17
							1973	18
372,263	349,065	199,316	166,478	97,808	87,722	2,003,360	1972 Deux nuits ou plus .....	19
							1973	20
1,432,826	1,341,085	1,016,426	963,009	794,262	733,512	11,425,274	1972 Total .....	21
							1973	22
96,097	106,067	102,072	101,838	100,049	88,869	1,159,133	1972 Camions commerciaux .....	23
							1973	24
19,620	18,043	8,939	3,987	1,228	420	85,393	1972 Autres véhicules .....	25
							1973	26
1,548,543	1,465,195	1,127,437	1,068,834	895,539	822,801	12,669,800	1972 Total .....	27
							1973	28
Total, véhicules								
							<u>Automobile</u>	
2,193,460	2,043,653	1,543,983	1,374,634	1,215,109	1,129,775	17,320,348	1972 Même jour .....	29
							1973	30
263,991	251,784	151,279	108,912	70,423	59,466	1,463,254	1972 Une nuit .....	31
							1973	32
1,071,261	1,001,518	562,134	366,740	211,141	194,498	5,095,995	1972 Deux nuits ou plus .....	33
							1973	34
3,528,712	3,296,955	2,257,396	1,850,286	1,496,673	1,383,739	23,879,597	1972 Total .....	35
							1973	36
159,170	172,033	167,535	173,565	171,743	148,752	1,951,571	1972 Camions commerciaux .....	37
							1973	38
39,917	36,132	16,924	6,112	1,854	588	160,095	1972 Autres véhicules .....	39
							1973	40
3,727,799	3,505,120	2,441,855	2,029,963	1,670,270	1,533,079	25,991,263	1972 Total .....	41
							1973	42



**PART 2 - PARTIE 2**

**PROVINCIAL DETAIL - DÉTAILS PAR PROVINCE**

TABLE 4A, Non-resident Travellers Entering Canada by Type of Transportation

No.	Type of transportation	J	F	M	A	M	J	Six months - Six mois
<b>Residents of the United States</b>								
<b>Land</b>								
1	Automobile ..... 1972	-	-	-	-	-	-	-
2	..... 1973	-	-	-	-	-	-	-
3	Same day ..... 1972	-	-	-	-	-	-	-
4	..... 1973	-	-	-	-	-	-	-
5	One night ..... 1972	-	-	-	-	-	-	-
6	..... 1973	-	-	-	-	-	-	-
7	Two or more nights ..... 1972	-	-	-	-	-	-	-
8	..... 1973	-	-	-	-	-	-	-
9	Bus ..... 1972	-	-	-	-	-	-	-
10	..... 1973	-	-	-	-	-	-	-
11	Same day ..... 1972	-	-	-	-	-	-	-
12	..... 1973	-	-	-	-	-	-	-
13	One or more nights ..... 1972	-	-	-	-	-	-	-
14	..... 1973	-	-	-	-	-	-	-
15	Rail ..... 1972	-	-	-	-	-	-	-
16	..... 1973	-	-	-	-	-	-	-
17	Other Methods ..... 1972	-	-	-	-	-	-	-
18	..... 1973	-	-	-	-	-	-	-
19	Total land ..... 1972	-	-	-	-	-	-	-
20	..... 1973	-	-	-	-	-	-	-
<b>Air</b>								
21	Commercial ..... 1972	3	65	122	91	202	164	647
22	..... 1973	780	20	1,210	449	317	490	3,266
23	Private ..... 1972	180	112	251	282	330	393	1,568
24	..... 1973	258	119	196	257	405	399	1,634
25	Total air ..... 1972	183	177	373	373	532	557	2,195
26	..... 1973	1,038	139	1,406	706	722	869	4,900
<b>Marine</b>								
27	Commercial ..... 1972	-	-	-	-	-	-	-
28	..... 1973	-	1	-	12	12	30	55
29	Private ..... 1972	-	-	-	-	-	6	6
30	..... 1973	-	-	-	-	-	4	4
31	Total marine ..... 1972	-	-	-	-	-	6	6
32	..... 1973	-	1	-	12	734	34	59
33	Total ..... 1972	183	177	373	373	532	563	2,201
34	..... 1973	1,038	140	1,406	718	734	923	4,959
<b>Residents of countries other than the United States</b>								
<b>Land (via the U.S.A.)</b>								
35	Same day ..... 1972	-	-	-	-	-	-	-
36	..... 1973	-	-	-	-	-	-	-
37	One or more nights ..... 1972	-	-	-	-	-	-	-
38	..... 1973	-	-	-	-	-	-	-
39	Total land ..... 1972	-	-	-	-	-	-	-
40	..... 1973	-	-	-	-	-	-	-
<b>Air</b>								
41	Entering direct ..... 1972	113	268	219	603	329	473	2,005
42	..... 1973	328	660	972	456	679	1,299	4,394
43	Entering via the U.S.A. .... 1972	-	147	18	4	22	20	211
44	..... 1973	3	1	21	51	83	67	226
45	Total air ..... 1972	113	415	237	607	351	493	2,216
46	..... 1973	331	661	993	507	762	1,366	4,620
<b>Marine</b>								
47	Entering direct ..... 1972	8	4	-	-	57	-	69
48	..... 1973	39	51	23	78	58	194	443
49	Entering via the U.S.A. .... 1972	-	-	-	-	-	-	-
50	..... 1973	-	-	-	-	-	-	-
51	Total marine ..... 1972	8	4	-	-	57	-	69
52	..... 1973	39	51	23	78	58	194	443
53	Total ..... 1972	121	419	237	607	408	493	2,285
54	..... 1973	370	712	1,016	585	820	1,560	5,063
55	Grand total ..... 1972	304	596	610	980	940	1,056	4,486
56	..... 1973	1,408	852	2,422	1,303	1,554	2,483	10,022

TABLEAU 4A. Voyageurs non résidents entrant au Canada, selon le moyen de transport

J	A	S	O	N	D	Year — Année	Moyen de transport	n <sup>o</sup>
<b>Résidents des États-Unis</b>								
							<u>Par terre</u>	
						1972	Automobile .....	1
						1973		2
						1972	Même jour .....	3
						1973		4
						1972	Une nuit .....	5
						1973		6
						1972	Deux nuits ou plus .....	7
						1973		8
						1972	Autocar .....	9
						1973		10
						1972	Même jour .....	11
						1973		12
						1972	Une nuit ou plus .....	13
						1973		14
						1972	Chemin de fer .....	15
						1973		16
						1972	Autres moyens .....	17
						1973		18
						1972	Total, par terre .....	19
						1973		20
							<u>Par air</u>	
199	257	169	291	192	1,322	3,077	1972 Commercial .....	21
							1973	22
513	239	340	367	197	215	3,419	1972 Privé .....	23
							1973	24
712	496	509	658	389	1,537	6,496	1972 Total, par air .....	25
							1973	26
							<u>Par mer</u>	
	83	31	2	15	1	132	1972 Commercial .....	27
							1973	28
51	2	—	—	—	—	59	1972 Privé .....	29
							1973	30
51	85	31	2	15	1	191	1972 Total, par mer .....	31
							1973	32
763	581	540	660	404	1,538	6,687	1972 Total .....	33
							1973	34
<b>Résidents des pays autres que les États-Unis</b>								
							<u>Par terre (via les É.-U.)</u>	
							1972 Même jour .....	35
							1973	36
							1972 Une nuit ou plus .....	37
							1973	38
							1972 Total, par terre .....	39
							1973	40
							<u>Par air</u>	
998	436	457	286	310	532	5,024	1972 Entrée directe .....	41
							1973	42
31	7	55	11	21	45	381	1972 Entrée via les É.U. ....	43
							1973	44
1,029	443	512	297	331	577	5,405	1972 Total, par air .....	45
							1973	46
							<u>Par mer</u>	
	556	479	179	123	52	1,458	1972 Entrée directe .....	47
							1973	48
							1972 Entrée via les É.-U. ....	49
							1973	50
	556	479	179	123	52	1,458	1972 Total, par mer .....	51
							1973	52
1,029	999	991	476	454	629	6,863	1972 Total .....	53
							1973	54
1,792	1,580	1,531	1,136	858	2,167	13,550	1972 Total global .....	55
							1973	56

TABLE 4B. Non-Resident Travellers Entering Canada by Country of Residence(1) - Continued

No.	Country of residence		J	F	M	A	M	J	Six months - Six mois
<u>Europe</u>									
1	Austria .....	1972	-	4	-	1	-	1	6
2		1973	-	-	-	-	-	11	11
3	Azores .....	1972	-	-	-	-	2	4	6
4		1973	-	-	-	-	-	-	-
5	Belgium .....	1972	1	-	1	1	1	-	4
6		1973	-	2	2	-	4	7	15
7	Bulgaria .....	1972	-	-	-	-	-	-	-
8		1973	-	-	-	-	-	-	-
9	Czechoslovakia .....	1972	-	-	-	1	-	-	1
10		1973	-	-	25	-	-	-	25
11	Denmark .....	1972	-	2	-	1	3	4	10
12		1973	2	7	-	2	3	13	27
13	Finland .....	1972	-	-	-	-	-	-	-
14		1973	-	-	-	10	-	1	11
15	France .....	1972	16	6	16	358	13	29	438
16		1973	8	52	26	92	77	269	524
17	Germany (Federal Republic) .....	1972	6	7	29	17	9	21	89
18		1973	10	13	13	18	269	47	370
19	Greece .....	1972	1	2	4	1	3	1	12
20		1973	4	3	21	5	2	3	38
21	Hungary .....	1972	2	-	-	-	-	1	3
22		1973	-	-	-	2	-	-	2
23	Ireland (Republic) .....	1972	1	-	3	-	1	4	9
24		1973	26	-	-	2	12	20	60
25	Italy .....	1972	-	10	-	1	-	3	14
26		1973	1	2	1	4	19	1	28
27	Malta .....	1972	-	-	-	-	-	-	-
28		1973	-	-	-	-	-	-	-
29	Netherlands, The .....	1972	5	10	7	13	13	14	62
30		1973	9	9	16	23	28	51	136
31	Norway .....	1972	6	7	4	1	7	3	28
32		1973	10	4	14	12	12	20	72
33	Poland .....	1972	-	-	-	-	-	1	1
34		1973	-	-	353	-	3	-	356
35	Portugal .....	1972	-	3	1	9	4	9	26
36		1973	6	2	36	1	2	4	51
37	Rumania .....	1972	-	-	-	-	-	-	-
38		1973	-	-	-	-	-	-	-
39	Spain .....	1972	2	-	4	1	2	-	9
40		1973	15	1	9	3	16	268	312
41	Sweden .....	1972	2	4	2	3	-	-	11
42		1973	2	3	5	3	9	15	37
43	Switzerland .....	1972	-	2	1	-	-	-	3
44		1973	-	1	5	-	4	6	16
45	Turkey .....	1972	-	-	-	-	-	-	-
46		1973	-	-	1	-	-	-	1
47	United Kingdom .....	1972	61	335	146	180	247	366	1,335
48		1973	213	583	423	306	290	773	2,588
49	U.S.S.R. ....	1972	-	-	-	-	-	-	-
50		1973	-	-	-	-	-	-	-
51	Yugoslavia .....	1972	-	12	-	1	-	-	13
52		1973	2	-	-	-	4	1	8
53	Other .....	1972	-	-	-	-	3	-	3
54		1973	-	-	-	5	7	-	12
55	Total .....	1972	103	404	218	589	308	461	2,083
56		1973	308	682	950	489	761	1,510	4,700
<u>Africa</u>									
57	Algeria .....	1972	-	1	-	-	-	-	1
58		1973	-	-	1	-	1	-	2
59	Egypt .....	1972	-	-	-	-	-	-	-
60		1973	-	1	-	-	-	1	2
61	Rhodesia .....	1972	-	-	-	-	-	-	-
62		1973	-	-	-	-	-	-	-
63	South Africa .....	1972	-	-	1	-	1	5	7
64		1973	-	-	3	8	6	1	18
65	Other .....	1972	-	2	3	3	7	10	25
66		1973	3	1	3	24	7	6	44
67	Total .....	1972	-	3	4	3	8	15	33
68		1973	3	2	7	32	14	8	66
<u>Asia (Continued)</u>									
69	Bangladesh(2) .....	1972	-	-	-	-	-	-	-
70		1973	-	-	1	2	-	1	4
71	China .....	1972	-	-	-	-	-	-	-
72		1973	-	-	-	-	-	-	-
73	Hong Kong .....	1972	2	-	-	-	-	1	3
74		1973	-	-	1	-	1	1	3
75	India .....	1972	4	3	2	9	20	3	41
76		1973	7	6	14	8	3	9	47

See footnote(s) at the end of the table.

TABLEAU 4B. Voyageurs non résidents entrant au Canada, selon le pays de résidence(1) - suite

J	A	S	O	N	D	Year - Année	Pays de résidence	N <sup>o</sup>
<u>Europe</u>								
1	1	-	-	1	1	10	1972 Autriche .....	1
							1973 .....	2
4	-	-	-	-	-	10	1972 Açores .....	3
							1973 .....	4
6	4	1	3	2	-	20	1972 Belgique .....	5
							1973 .....	6
-	-	-	-	-	-	-	1972 Bulgarie .....	7
							1973 .....	8
-	-	-	-	-	-	1	1972 Tchécoslovaquie .....	9
							1973 .....	10
3	-	1	1	1	2	18	1972 Danemark .....	11
							1973 .....	12
-	-	-	-	-	-	3	1972 Finlande .....	13
							1973 .....	14
66	31	53	33	13	32	666	1972 France .....	15
							1973 .....	16
33	19	11	2	3	21	178	1972 Allemagne (République fédérale) .....	17
							1973 .....	18
6	1	5	2	6	15	47	1972 Grèce .....	19
							1973 .....	20
-	-	-	-	-	-	4	1972 Hongrie .....	21
							1973 .....	22
17	7	12	6	-	8	59	1972 Irlande (République) .....	23
							1973 .....	24
7	6	1	-	2	4	34	1972 Italie .....	25
							1973 .....	26
-	-	-	-	-	-	-	1972 Malte .....	27
							1973 .....	28
13	38	17	10	19	38	197	1972 Pays-Bas .....	29
							1973 .....	30
5	5	7	4	3	8	60	1972 Norvège .....	31
							1973 .....	32
-	1	1	1	1	2	7	1972 Pologne .....	33
							1973 .....	34
5	6	5	-	2	4	48	1972 Portugal .....	35
							1973 .....	36
-	-	-	-	-	-	-	1972 Roumanie .....	37
							1973 .....	38
6	7	10	1	46	16	95	1972 Espagne .....	39
							1973 .....	40
2	-	1	5	5	4	28	1972 Suède .....	41
							1973 .....	42
5	3	6	-	3	2	22	1972 Suisse .....	43
							1973 .....	44
2	-	-	-	-	-	2	1972 Turquie .....	45
							1973 .....	46
792	298	315	207	231	380	3,558	1972 Royaume-Uni .....	47
							1973 .....	48
-	-	-	-	-	-	-	1972 U.R.S.S. ....	49
							1973 .....	50
-	-	-	-	1	-	14	1972 Yougoslavie .....	51
							1973 .....	52
-	1	-	-	-	-	4	1972 Autres .....	53
							1973 .....	54
973	428	446	275	339	541	5,085	1972 Total .....	55
							1973 .....	56
<u>Afrique</u>								
-	-	-	-	-	-	1	1972 Algérie .....	57
							1973 .....	58
-	-	-	-	-	2	2	1972 Égypte .....	59
							1973 .....	60
-	-	-	-	-	-	-	1972 Rhodésie .....	61
							1973 .....	62
6	2	3	-	6	4	28	1972 Afrique du Sud .....	63
							1973 .....	64
3	4	18	3	1	7	61	1972 Autres .....	65
							1973 .....	66
9	6	21	3	7	13	92	1972 Total .....	67
							1973 .....	68
<u>Asie (suite)</u>								
..	..	..	..	..	..	..	1972 Bangladesh(2) .....	69
							1973 .....	70
-	-	-	-	-	-	-	1972 Chine .....	71
							1973 .....	72
3	1	3	-	-	1	11	1972 Hong-Kong .....	73
							1973 .....	74
10	15	11	4	13	12	106	1972 Inde .....	75
							1973 .....	76

Voir renvoi(s) à la fin du tableau.

TABLE 4B . Non-resident Travellers Entering Canada by Country of Residence(1) - Concluded

No.	Country of residence		J	F	M	A	M	J	Six months - Six mois
<u>Asia - Concluded</u>									
1	Israel .....	1972	-	1	-	-	1	-	2
2		1973	-	-	-	-	2	-	2
3	Japan .....	1972	-	-	3	1	-	-	4
4		1973	-	1	-	3	-	-	4
5	Korea, South .....	1972	-	1	-	-	-	-	1
6		1973	-	-	-	-	-	-	-
7	Lebanon .....	1972	-	-	-	-	-	-	-
8		1973	-	-	4	1	-	-	10
9	Pakistan .....	1972	-	-	1	1	1	5	3
10		1973	-	2	4	2	6	3	17
11	Philippines .....	1972	-	-	-	-	-	-	-
12		1973	-	-	1	-	6	-	7
13	Sri Lanka .....	1972	-	-	-	-	1	1	2
14		1973	1	-	-	-	1	-	2
15	Syria .....	1972	-	-	-	-	-	-	-
16		1973	-	-	-	-	-	-	-
17	Taiwan .....	1972	-	-	-	-	-	-	-
18		1973	3	-	-	-	-	-	3
19	Other .....	1972	2	1	-	-	3	1	7
20		1973	2	1	7	18	17	9	54
21	Total .....	1972	8	6	6	11	26	6	63
22		1973	13	10	32	34	36	28	153
<u>North America, Central America and Caribbean</u>									
23	Antigua .....	1972	-	-	-	-	-	-	-
24		1973	-	-	-	-	-	-	-
25	Bahamas .....	1972	-	-	-	-	-	-	-
26		1973	-	-	-	-	-	-	-
27	Barbados .....	1972	-	-	-	-	-	-	-
28		1973	-	-	-	-	-	-	-
29	Bermuda .....	1972	-	-	-	-	-	-	-
30		1973	-	-	-	-	-	-	-
31	Cuba .....	1972	-	-	-	-	-	-	-
32		1973	-	-	-	-	-	-	-
33	Haiti .....	1972	-	-	-	-	-	-	-
34		1973	-	-	-	-	-	-	-
35	Jamaica .....	1972	-	-	-	-	-	1	1
36		1973	-	-	-	-	-	-	-
37	Mexico .....	1972	-	-	-	-	-	1	1
38		1973	-	15	-	1	-	-	1
39	St. Pierre and Miquelon .....	1972	8	4	-	-	59	-	71
40		1973	39	-	8	26	1	-	89
41	Trinidad and Tobago .....	1972	-	-	6	-	1	-	7
42		1973	1	-	2	718	1	-	4
43	United States .....	1972	183	177	373	373	532	563	2,201
44		1973	1,038	140	1,406	-	734	923	4,959
45	Other .....	1972	-	-	-	-	-	-	-
46		1973	-	-	13	-	-	2	15
47	Total .....	1972	191	181	379	373	592	565	2,281
48		1973	1,078	155	1,429	745	736	925	5,068
<u>South America</u>									
49	Argentina .....	1972	-	-	-	-	-	-	-
50		1973	-	-	-	-	-	-	-
51	Brazil .....	1972	-	1	-	-	-	-	1
52		1973	-	-	-	-	-	-	-
53	Colombia .....	1972	-	-	-	-	-	-	-
54		1973	-	-	-	-	-	-	-
55	Guyana .....	1972	-	-	-	-	-	3	3
56		1973	-	-	-	-	-	-	-
57	Venezuela .....	1972	2	-	-	-	-	-	2
58		1973	-	-	-	-	-	-	-
59	Other .....	1972	-	-	-	-	-	-	-
60		1973	-	-	-	-	-	-	-
61	Total .....	1972	-	1	-	-	-	3	4
62		1973	2	-	-	-	-	-	2
<u>Oceania and Other Ocean Islands</u>									
63	Australia .....	1972	1	1	1	2	4	6	15
64		1973	3	3	3	1	5	8	23
65	New Zealand .....	1972	1	-	2	-	-	-	3
66		1973	1	-	1	2	2	4	10
67	Other .....	1972	-	-	-	2	2	-	4
68		1973	-	-	-	-	-	-	-
69	Total .....	1972	2	1	3	4	6	6	22
70		1973	4	3	4	3	7	12	33
71	Grand total .....	1972	304	596	610	980	940	1,056	4,486
72		1973	1,408	852	2,422	1,303	1,554	2,483	10,022

(1) Additional data are available by country on request.  
 (2) Included in Pakistan in 1972.



TABLEAU 4B. Voyageurs non résidents entrant au Canada, selon le pays de résidence(1) - fin

J	A	S	O	N	D	Year - Année	Pays de résidence	No
							<u>Asie - fin</u>	
2	-	1	-	-	-	5	1972 Israël .....	1
1	7	2	2	-	-	16	1973 Japon .....	2
-	-	4	-	-	-	5	1972 Corée du Sud .....	4
-	-	6	-	1	2	9	1973 Liban .....	5
1	2	-	2	3	2	13	1972 Pakistan .....	6
-	-	-	-	-	1	1	1973 Philippines .....	7
3	1	2	1	7	1	17	1972 Sri Lanka .....	8
-	-	1	-	-	-	1	1973 Syrie .....	9
-	-	-	-	-	-	-	1972 Taiwan .....	10
2	1	1	-	2	2	15	1973 Autres .....	11
							1972 Total .....	12
22	27	31	9	26	21	199	1973 Total .....	13
							<u>Amérique du Nord,</u>	
							<u>Amérique centrale et Antilles</u>	
-	-	-	-	-	-	-	1972 Antigua .....	23
-	-	-	-	-	-	-	1973 Bahamas .....	24
-	-	-	-	-	-	-	1972 Barbade .....	25
-	-	-	-	-	-	-	1973 Barbade .....	26
-	-	-	-	1	-	1	1972 Bermudes .....	27
-	-	-	-	-	-	-	1973 Bermudes .....	28
-	-	-	-	-	-	-	1972 Cuba .....	29
-	-	-	-	-	-	-	1973 Cuba .....	30
-	-	-	-	-	-	-	1972 Haïti .....	31
-	-	-	-	-	-	-	1973 Haïti .....	32
-	2	1	-	-	-	4	1972 Jamaïque .....	33
-	-	-	-	-	2	3	1973 Jamaïque .....	34
6	522	475	177	74	39	1,364	1972 Mexique .....	35
4	1	-	1	-	-	13	1973 Mexique .....	36
763	581	540	660	404	1,538	6,687	1972 St. Pierre-et-Miquelon .....	37
-	2	-	-	-	-	2	1973 St. Pierre-et-Miquelon .....	38
							1972 St. Pierre-et-Miquelon .....	39
							1973 St. Pierre-et-Miquelon .....	40
773	1,108	1,016	838	479	1,579	8,074	1972 Trinité et Tobago .....	41
							1973 Trinité et Tobago .....	42
							1972 États-Unis .....	43
							1973 États-Unis .....	44
							1972 Autres .....	45
							1973 Autres .....	46
							1972 Total .....	47
							1973 Total .....	48
							<u>Amérique du Sud</u>	
-	-	-	-	-	-	-	1972 Argentine .....	49
-	3	-	-	-	-	4	1973 Argentine .....	50
-	-	-	-	-	1	1	1972 Brésil .....	51
1	-	-	-	-	-	5	1973 Brésil .....	52
-	-	-	-	-	1	1	1972 Colombie .....	53
-	-	-	-	-	-	-	1973 Colombie .....	54
-	-	-	-	-	-	-	1972 Guyane .....	55
-	-	-	-	-	-	-	1973 Guyane .....	56
-	-	-	-	-	-	-	1972 Venezuela .....	57
-	-	-	-	-	-	-	1973 Venezuela .....	58
-	-	-	-	-	-	-	1972 Autres .....	59
-	-	-	-	-	-	-	1973 Autres .....	60
1	3	-	-	-	2	10	1972 Total .....	61
							1973 Total .....	62
							<u>Océanie et autres îles</u>	
							<u>océaniques</u>	
10	8	17	8	2	9	69	1972 Australie .....	63
2	-	-	3	3	1	12	1973 Australie .....	64
2	-	-	-	2	1	9	1972 Nouvelle-Zélande .....	65
							1973 Nouvelle-Zélande .....	66
14	8	17	11	7	11	90	1972 Autres .....	67
							1973 Autres .....	68
							1972 Total .....	69
							1973 Total .....	70
1,792	1,580	1,531	1,136	858	2,167	13,550	1972 Total global .....	71
							1973 Total global .....	72

(1) D'autres renseignements sont disponibles par pays, sur demande.

(2) Comprend le Pakistan en 1972.

TABLE 4C. Resident Travellers Returning to Canada by Type of Transportation

No.	Type of transportation	J	F	M	A	M	J	Six months Six mois
Returning from the United States(1)								
<u>Land</u>								
1	Automobile ..... 1972	-	-	-	-	-	-	-
2	..... 1973	-	-	-	-	-	-	-
3	Same day ..... 1972	-	-	-	-	-	-	-
4	..... 1973	-	-	-	-	-	-	-
5	One night ..... 1972	-	-	-	-	-	-	-
6	..... 1973	-	-	-	-	-	-	-
7	Two or more nights ..... 1972	-	-	-	-	-	-	-
8	..... 1973	-	-	-	-	-	-	-
9	Bus ..... 1972	-	-	-	-	-	-	-
10	..... 1973	-	-	-	-	-	-	-
11	Same day ..... 1972	-	-	-	-	-	-	-
12	..... 1973	-	-	-	-	-	-	-
13	One or more nights ..... 1972	-	-	-	-	-	-	-
14	..... 1973	-	-	-	-	-	-	-
15	Rail ..... 1972	-	-	-	-	-	-	-
16	..... 1973	-	-	-	-	-	-	-
17	Other methods ..... 1972	-	-	-	-	-	-	-
18	..... 1973	-	-	-	-	-	-	-
19	Total land ..... 1972	-	-	-	-	-	-	-
20	..... 1973	-	-	-	-	-	-	-
<u>Air</u>								
21	Commercial ..... 1972	1	8	5	3	3	8	28
22	..... 1973	1	-	-	4	16	3	26
23	Private ..... 1972	7	9	2	2	16	3	39
24	..... 1973	-	-	-	-	10	3	13
25	Total air ..... 1972	8	17	7	5	19	11	67
26	..... 1973	1	-	-	4	26	6	37
<u>Marine</u>								
27	Commercial ..... 1972	-	-	-	-	-	-	-
28	..... 1973	-	-	-	-	-	-	-
29	Private ..... 1972	-	-	-	-	-	-	-
30	..... 1973	-	-	-	-	-	-	-
31	Total marine ..... 1972	-	-	-	-	-	-	-
32	..... 1973	-	-	-	-	-	-	-
33	Total ..... 1972	8	17	7	5	19	11	67
34	..... 1973	1	-	-	4	26	6	37
Returning from countries other than the United States(2)								
<u>Land (via the U.S.A.)</u>								
35	..... 1972	-	-	-	-	-	-	-
36	..... 1973	-	-	-	-	-	-	-
<u>Air</u>								
37	Returning direct ..... 1972	338	237	577	891	1,370	1,403	4,816
38	..... 1973	873	294	948	1,144	1,261	1,085	5,605
39	Returning via the U.S.A. .... 1972	-	2	-	-	-	-	2
40	..... 1973	-	-	-	4	89	15	108
41	Total air ..... 1972	338	239	577	891	1,370	1,403	4,818
42	..... 1973	873	294	948	1,148	1,350	1,100	5,713
<u>Marine</u>								
43	Returning direct ..... 1972	39	44	-	-	465	-	548
44	..... 1973	316	246	16	314	1,132	730	2,754
45	Returning via the U.S.A. .... 1972	-	-	-	-	-	-	-
46	..... 1973	-	-	-	10	-	-	10
47	Total marine ..... 1972	39	44	-	-	465	-	548
48	..... 1973	316	246	16	324	1,132	730	2,764
49	Total ..... 1972	377	283	577	891	1,835	1,403	5,366
50	..... 1973	1,189	540	964	1,472	2,482	1,830	8,477
51	Grand total ..... 1972	385	300	584	896	1,854	1,414	5,433
52	..... 1973	1,190	540	964	1,476	2,508	1,836	8,514

(1) Continental United States and Alaska.

(2) Includes Hawaii, Puerto Rico, Philippines and other U.S. protectorates.

TABLEAU 4C. Voyageurs résidents revenant au Canada, selon le moyen de transport .

J	A	S	O	N	D	Year - Année	Moyen de transport	N°
Rentrée des États-Unis(1)								
-	-	-	-	-	-	-	<u>Par terre</u>	
-	-	-	-	-	-	-	1972 Automobile .....	1
-	-	-	-	-	-	-	1973 .....	2
-	-	-	-	-	-	-	1972 Même jour .....	3
-	-	-	-	-	-	-	1973 .....	4
-	-	-	-	-	-	-	1972 Une nuit .....	5
-	-	-	-	-	-	-	1973 .....	6
-	-	-	-	-	-	-	1972 Deux nuits ou plus .....	7
-	-	-	-	-	-	-	1973 .....	8
-	-	-	-	-	-	-	1972 Autocar .....	9
-	-	-	-	-	-	-	1973 .....	10
-	-	-	-	-	-	-	1972 Même jour .....	11
-	-	-	-	-	-	-	1973 .....	12
-	-	-	-	-	-	-	1972 Une nuit ou plus .....	13
-	-	-	-	-	-	-	1973 .....	14
-	-	-	-	-	-	-	1972 Chemin de fer .....	15
-	-	-	-	-	-	-	1973 .....	16
-	-	-	-	-	-	-	1972 Autres moyens .....	17
-	-	-	-	-	-	-	1973 .....	18
-	-	-	-	-	-	-	1972 Total, par terre .....	19
-	-	-	-	-	-	-	1973 .....	20
2	5	7	1	-	20	63	<u>Par air</u>	
-	-	-	2	4	4	49	1972 Commercial .....	21
-	-	-	-	-	-	-	1973 .....	22
2	5	7	3	4	24	112	1972 Privé .....	23
-	-	-	-	-	-	-	1973 .....	24
-	-	-	-	-	-	-	1972 Total, par air .....	25
-	-	-	-	-	-	-	1973 .....	26
-	-	-	-	-	-	-	<u>Par mer</u>	
-	-	-	-	-	-	-	1972 Commercial .....	27
-	-	-	-	-	-	-	1973 .....	28
-	-	-	-	-	-	-	1972 Privé .....	29
-	-	-	-	-	-	-	1973 .....	30
-	-	-	-	-	-	-	1972 Total, par mer .....	31
-	-	-	-	-	-	-	1973 .....	32
2	5	7	3	4	24	112	1972 Total .....	33
-	-	-	-	-	-	-	1973 .....	34
Rentrée des pays autres que les États-Unis(2)								
-	-	-	-	-	-	-	<u>Par terre (via les É.-U.)</u>	
-	-	-	-	-	-	-	1972 .....	35
-	-	-	-	-	-	-	1973 .....	36
1,304	2,034	1,096	1,013	939	1,652	12,854	<u>Par air</u>	
1	-	-	4	1	3	11	1972 Rentrée directe .....	37
-	-	-	-	-	-	-	1973 .....	38
1,305	2,034	1,096	1,017	940	1,655	12,865	1972 Rentrée via les É.-U. ....	39
-	-	-	-	-	-	-	1973 .....	40
-	-	-	-	-	-	-	1972 Total, par air .....	41
-	-	-	-	-	-	-	1973 .....	42
-	3,267	1,407	562	250	347	6,381	<u>Par mer</u>	
-	-	-	-	-	-	-	1972 Rentrée directe .....	43
-	-	-	-	-	-	-	1973 .....	44
-	-	-	-	-	-	-	1972 Rentrée via les É.-U. ....	45
-	-	-	-	-	-	-	1973 .....	46
-	3,267	1,407	562	250	347	6,381	1972 Total, par mer .....	47
-	-	-	-	-	-	-	1973 .....	48
1,305	5,301	2,503	1,579	1,190	2,002	19,246	1972 Total .....	49
-	-	-	-	-	-	-	1973 .....	50
1,307	5,306	2,510	1,582	1,194	2,026	19,358	1972 Total global .....	51
-	-	-	-	-	-	-	1973 .....	52

(1) États-Unis continentaux et Alaska.

(2) Comprend Hawaii, Porto Rico, Philippines et les autres protections des États-Unis.

TABLE 4D. Number of Vehicles Travelling Between Canada and the United States

No.	Type of vehicle		J	F	M	A	M	J	Six months - Six mois
United States vehicles									
<u>Automobile</u>									
1	Same day .....	1972	-	-	-	-	-	-	-
2		1973	-	-	-	-	-	-	-
3	One night .....	1972	-	-	-	-	-	-	-
4		1973	-	-	-	-	-	-	-
5	Two or more nights .....	1972	-	-	-	-	-	-	-
6		1973	-	-	-	-	-	-	-
7	Total .....	1972	-	-	-	-	-	-	-
8		1973	-	-	-	-	-	-	-
9	Trucks used commercially .....	1972	-	-	-	-	-	-	-
10		1973	-	-	-	-	-	-	-
11	Other vehicles .....	1972	-	-	-	-	-	-	-
12		1973	-	-	-	-	-	-	-
13	Total .....	1972	-	-	-	-	-	-	-
14		1973	-	-	-	-	-	-	-
Canadian vehicles									
<u>Automobile</u>									
15	Same day .....	1972	-	-	-	-	-	-	-
16		1973	-	-	-	-	-	-	-
17	One night .....	1972	-	-	-	-	-	-	-
18		1973	-	-	-	-	-	-	-
19	Two or more nights .....	1972	-	-	-	-	-	-	-
20		1973	-	-	-	-	-	-	-
21	Total .....	1972	-	-	-	-	-	-	-
22		1973	-	-	-	-	-	-	-
23	Trucks used commercially .....	1972	-	-	-	-	-	-	-
24		1973	-	-	-	-	-	-	-
25	Other vehicles .....	1972	-	-	-	-	-	-	-
26		1973	-	-	-	-	-	-	-
27	Total .....	1972	-	-	-	-	-	-	-
28		1973	-	-	-	-	-	-	-
Total vehicles									
<u>Automobile</u>									
29	Same day .....	1972	-	-	-	-	-	-	-
30		1973	-	-	-	-	-	-	-
31	One night .....	1972	-	-	-	-	-	-	-
32		1973	-	-	-	-	-	-	-
33	Two or more nights .....	1972	-	-	-	-	-	-	-
34		1973	-	-	-	-	-	-	-
35	Total .....	1972	-	-	-	-	-	-	-
36		1973	-	-	-	-	-	-	-
37	Trucks used commercially .....	1972	-	-	-	-	-	-	-
38		1973	-	-	-	-	-	-	-
39	Other vehicles .....	1972	-	-	-	-	-	-	-
40		1973	-	-	-	-	-	-	-
41	Total .....	1972	-	-	-	-	-	-	-
42		1973	-	-	-	-	-	-	-

TABLEAU 4D. Nombre de véhicules voyageant entre le Canada et les États-Unis

J	A	S	O	N	D	Year - Année	Genre de véhicule	N <sup>o</sup>
Véhicules des États-Unis								
-	-	-	-	-	-	-	1972 M <sup>me</sup> jour .....	1
						1973	1973 M <sup>me</sup> jour .....	2
-	-	-	-	-	-	-	1972 Une nuit .....	3
						1973	1973 Une nuit .....	4
-	-	-	-	-	-	-	1972 Deux nuits ou plus .....	5
						1973	1973 Deux nuits ou plus .....	6
-	-	-	-	-	-	-	1972 Total .....	7
						1973	1973 Total .....	8
-	-	-	-	-	-	-	1972 Camions commerciaux .....	9
						1973	1973 Camions commerciaux .....	10
-	-	-	-	-	-	-	1972 Autres véhicules .....	11
						1973	1973 Autres véhicules .....	12
-	-	-	-	-	-	-	1972 Total .....	13
						1973	1973 Total .....	14
Véhicules du Canada								
-	-	-	-	-	-	-	1972 M <sup>me</sup> jour .....	15
						1973	1973 M <sup>me</sup> jour .....	16
-	-	-	-	-	-	-	1972 Une nuit .....	17
						1973	1973 Une nuit .....	18
-	-	-	-	-	-	-	1972 Deux nuits ou plus .....	19
						1973	1973 Deux nuits ou plus .....	20
-	-	-	-	-	-	-	1972 Total .....	21
						1973	1973 Total .....	22
-	-	-	-	-	-	-	1972 Camions commerciaux .....	23
						1973	1973 Camions commerciaux .....	24
-	-	-	-	-	-	-	1972 Autres véhicules .....	25
						1973	1973 Autres véhicules .....	26
-	-	-	-	-	-	-	1972 Total .....	27
						1973	1973 Total .....	28
Total, véhicules								
-	-	-	-	-	-	-	1972 M <sup>me</sup> jour .....	29
						1973	1973 M <sup>me</sup> jour .....	30
-	-	-	-	-	-	-	1972 Une nuit .....	31
						1973	1973 Une nuit .....	32
-	-	-	-	-	-	-	1972 Deux nuits ou plus .....	33
						1973	1973 Deux nuits ou plus .....	34
-	-	-	-	-	-	-	1972 Total .....	35
						1973	1973 Total .....	36
-	-	-	-	-	-	-	1972 Camions commerciaux .....	37
						1973	1973 Camions commerciaux .....	38
-	-	-	-	-	-	-	1972 Autres véhicules .....	39
						1973	1973 Autres véhicules .....	40
-	-	-	-	-	-	-	1972 Total .....	41
						1973	1973 Total .....	42

TABLE 5A. Non-resident Travellers Entering Canada by Type of Transportation

No.	Type of transportation	J	F	M	A	M	J	Six months - Six mois
Residents of the United States								
<u>Land</u>								
1	Automobile ..... 1972	-	-	-	-	-	-	-
2	..... 1973	-	-	-	-	-	-	-
3	Same day ..... 1972	-	-	-	-	-	-	-
4	..... 1973	-	-	-	-	-	-	-
5	One night ..... 1972	-	-	-	-	-	-	-
6	..... 1973	-	-	-	-	-	-	-
7	Two or more nights ..... 1972	-	-	-	-	-	-	-
8	..... 1973	-	-	-	-	-	-	-
9	Bus ..... 1972	-	-	-	-	-	-	-
10	..... 1973	-	-	-	-	-	-	-
11	Same day ..... 1972	-	-	-	-	-	-	-
12	..... 1973	-	-	-	-	-	-	-
13	One or more nights ..... 1972	-	-	-	-	-	-	-
14	..... 1973	-	-	-	-	-	-	-
15	Rail ..... 1972	-	-	-	-	-	-	-
16	..... 1973	-	-	-	-	-	-	-
17	Other Methods ..... 1972	-	-	-	-	-	-	-
18	..... 1973	-	-	-	-	-	-	-
19	Total land ..... 1972	-	-	-	-	-	-	-
20	..... 1973	-	-	-	-	-	-	-
<u>Air</u>								
21	Commercial ..... 1972	-	-	-	-	-	5	5
22	..... 1973	-	-	-	5	-	-	5
23	Private ..... 1972	-	-	3	6	28	6	43
24	..... 1973	11	-	5	8	4	23	51
25	Total air ..... 1972	-	-	3	6	28	11	48
26	..... 1973	11	-	5	13	4	23	56
<u>Marine</u>								
27	Commercial ..... 1972	-	-	-	-	-	-	-
28	..... 1973	-	-	-	-	-	-	-
29	Private ..... 1972	-	-	-	-	-	-	-
30	..... 1973	-	-	-	-	-	-	-
31	Total marine ..... 1972	-	-	-	-	-	-	-
32	..... 1973	-	-	-	-	-	-	-
33	Total ..... 1972	-	-	3	6	28	11	48
34	..... 1973	11	-	5	13	4	23	56
Residents of countries other than the United States								
<u>Land (via the U.S.A.)</u>								
35	Same day ..... 1972	-	-	-	-	-	-	-
36	..... 1973	-	-	-	-	-	-	-
37	One or more nights ..... 1972	-	-	-	-	-	-	-
38	..... 1973	-	-	-	-	-	-	-
39	Total land ..... 1972	-	-	-	-	-	-	-
40	..... 1973	-	-	-	-	-	-	-
<u>Air</u>								
41	Entering direct ..... 1972	-	-	-	-	-	-	-
42	..... 1973	-	-	-	-	-	-	-
43	Entering via the U.S.A. .... 1972	-	-	-	-	-	-	-
44	..... 1973	-	-	-	-	-	-	-
45	Total air ..... 1972	-	-	-	-	-	-	-
46	..... 1973	-	-	-	-	-	-	-
<u>Marine</u>								
47	Entering direct ..... 1972	-	-	-	-	-	-	-
48	..... 1973	-	-	-	-	-	-	-
49	Entering via the U.S.A. .... 1972	-	-	-	-	-	-	-
50	..... 1973	-	-	-	-	-	-	-
51	Total marine ..... 1972	-	-	-	-	-	-	-
52	..... 1973	-	-	-	-	-	-	-
53	Total ..... 1972	-	-	-	-	-	-	-
54	..... 1973	-	-	-	-	-	-	-
55	Grand total ..... 1972	-	-	3	6	28	11	48
56	..... 1973	11	-	5	13	4	23	56

TABLEAU 5A. Voyageurs non résidents entrant au Canada, selon le moyen de transport

J	A	S	O	N	D	Year — Année	Moyen de transport	N <sup>o</sup>
<b>Résidents des États-Unis</b>								
							<u>Par terre</u>	
						1972	Automobile .....	1
						1973		2
						1972	Même jour .....	3
						1973		4
						1972	Une nuit .....	5
						1973		6
						1972	Deux nuits ou plus .....	7
						1973		8
						1972	Autocar .....	9
						1973		10
						1972	Même jour .....	11
						1973		12
						1972	Une nuit ou plus .....	13
						1973		14
						1972	Chemin de fer .....	15
						1973		16
						1972	Autres moyens .....	17
						1973		18
						1972	Total, par terre .....	19
						1973		20
							<u>Par air</u>	
111	100	—	13	—	—	229	1972 Commercial .....	21
						1973		22
113	48	19	15	—	11	249	1972 Privé .....	23
						1973		24
224	148	19	28	—	11	478	1972 Total, par air .....	25
						1973		26
							<u>Par mer</u>	
	907	260	—	—	—	1,167	1972 Commercial .....	27
						1973		28
						1972	Privé .....	29
						1973		30
	907	260	—	—	—	1,167	1972 Total, par mer .....	31
						1973		32
224	1,055	279	28	—	11	1,645	1972 Total .....	33
						1973		34
<b>Résidents des pays autres que les États-Unis</b>								
							<u>Par terre (via les É.-U.)</u>	
						1972	Même jour .....	35
						1973		36
						1972	Une nuit ou plus .....	37
						1973		38
						1972	Total, par terre .....	39
						1973		40
							<u>Par air</u>	
						1972	Entrée directe .....	41
						1973		42
						1972	Entrée via les É.-U. ....	43
						1973		44
						1972	Total, par air .....	45
						1973		46
							<u>Par mer</u>	
						1972	Entrée directe .....	47
						1973		48
						1972	Entrée via les É.-U. ....	49
						1973		50
						1972	Total, par mer .....	51
						1973		52
						1972	Total .....	53
						1973		54
224	1,055	279	28	—	11	1,645	1972 Total global .....	55
						1973		56

TABLE 5B. Non-Resident Travellers Entering Canada by Country of Residence(1) - Continued

No.	Country of residence	J	F	M	A	M	J	Six months - Six mois
<u>Europe</u>								
1	Austria ..... 1972	-	-	-	-	-	-	-
2	..... 1973	-	-	-	-	-	-	-
3	Azores ..... 1972	-	-	-	-	-	-	-
4	..... 1973	-	-	-	-	-	-	-
5	Belgium ..... 1972	-	-	-	-	-	-	-
6	..... 1973	-	-	-	-	-	-	-
7	Bulgaria ..... 1972	-	-	-	-	-	-	-
8	..... 1973	-	-	-	-	-	-	-
9	Czechoslovakia ..... 1972	-	-	-	-	-	-	-
10	..... 1973	-	-	-	-	-	-	-
11	Denmark ..... 1972	-	-	-	-	-	-	-
12	..... 1973	-	-	-	-	-	-	-
13	Finland ..... 1972	-	-	-	-	-	-	-
14	..... 1973	-	-	-	-	-	-	-
15	France ..... 1972	-	-	-	-	-	-	-
16	..... 1973	-	-	-	-	-	-	-
17	Germany (Federal Republic) ..... 1972	-	-	-	-	-	-	-
18	..... 1973	-	-	-	-	-	-	-
19	Greece ..... 1972	-	-	-	-	-	-	-
20	..... 1973	-	-	-	-	-	-	-
21	Hungary ..... 1972	-	-	-	-	-	-	-
22	..... 1973	-	-	-	-	-	-	-
23	Ireland (Republic) ..... 1972	-	-	-	-	-	-	-
24	..... 1973	-	-	-	-	-	-	-
25	Italy ..... 1972	-	-	-	-	-	-	-
26	..... 1973	-	-	-	-	-	-	-
27	Malta ..... 1972	-	-	-	-	-	-	-
28	..... 1973	-	-	-	-	-	-	-
29	Netherlands, The ..... 1972	-	-	-	-	-	-	-
30	..... 1973	-	-	-	-	-	-	-
31	Norway ..... 1972	-	-	-	-	-	-	-
32	..... 1973	-	-	-	-	-	-	-
33	Poland ..... 1972	-	-	-	-	-	-	-
34	..... 1973	-	-	-	-	-	-	-
35	Portugal ..... 1972	-	-	-	-	-	-	-
36	..... 1973	-	-	-	-	-	-	-
37	Rumania ..... 1972	-	-	-	-	-	-	-
38	..... 1973	-	-	-	-	-	-	-
39	Spain ..... 1972	-	-	-	-	-	-	-
40	..... 1973	-	-	-	-	-	-	-
41	Sweden ..... 1972	-	-	-	-	-	-	-
42	..... 1973	-	-	-	-	-	-	-
43	Switzerland ..... 1972	-	-	-	-	-	-	-
44	..... 1973	-	-	-	-	-	-	-
45	Turkey ..... 1972	-	-	-	-	-	-	-
46	..... 1973	-	-	-	-	-	-	-
47	United Kingdom ..... 1972	-	-	-	-	-	-	-
48	..... 1973	-	-	-	-	-	-	-
49	U.S.S.R. .... 1972	-	-	-	-	-	-	-
50	..... 1973	-	-	-	-	-	-	-
51	Yugoslavia ..... 1972	-	-	-	-	-	-	-
52	..... 1973	-	-	-	-	-	-	-
53	Other ..... 1972	-	-	-	-	-	-	-
54	..... 1973	-	-	-	-	-	-	-
55	Total ..... 1972	-	-	-	-	-	-	-
56	..... 1973	-	-	-	-	-	-	-
<u>Africa</u>								
57	Algeria ..... 1972	-	-	-	-	-	-	-
58	..... 1973	-	-	-	-	-	-	-
59	Egypt ..... 1972	-	-	-	-	-	-	-
60	..... 1973	-	-	-	-	-	-	-
61	Rhodesia ..... 1972	-	-	-	-	-	-	-
62	..... 1973	-	-	-	-	-	-	-
63	South Africa ..... 1972	-	-	-	-	-	-	-
64	..... 1973	-	-	-	-	-	-	-
65	Other ..... 1972	-	-	-	-	-	-	-
66	..... 1973	-	-	-	-	-	-	-
67	Total ..... 1972	-	-	-	-	-	-	-
68	..... 1973	-	-	-	-	-	-	-
<u>Asia (Continued)</u>								
69	Bangladesh(2) ..... 1972	-	-	-	-	-	-	-
70	..... 1973	-	-	-	-	-	-	-
71	China ..... 1972	-	-	-	-	-	-	-
72	..... 1973	-	-	-	-	-	-	-
73	Hong Kong ..... 1972	-	-	-	-	-	-	-
74	..... 1973	-	-	-	-	-	-	-
75	India ..... 1972	-	-	-	-	-	-	-
76	..... 1973	-	-	-	-	-	-	-

See footnote(s) at the end of the table.



TABLEAU 5B. Voyageurs non résidents entrant au Canada, selon le pays de résidence(1) - suite

J	A	S	O	N	D	Year - Année	Pays de résidence	N <sup>o</sup>
							<u>Europe</u>	
-	-	-	-	-	-	-	1972 Autriche .....	1
-	-	-	-	-	-	-	1973 .....	2
-	-	-	-	-	-	-	1972 Açores .....	3
-	-	-	-	-	-	-	1973 .....	4
-	-	-	-	-	-	-	1972 Belgique .....	5
-	-	-	-	-	-	-	1973 .....	6
-	-	-	-	-	-	-	1972 Bulgarie .....	7
-	-	-	-	-	-	-	1973 .....	8
-	-	-	-	-	-	-	1972 Tchécoslovaquie .....	9
-	-	-	-	-	-	-	1973 .....	10
-	-	-	-	-	-	-	1972 Danemark .....	11
-	-	-	-	-	-	-	1973 .....	12
-	-	-	-	-	-	-	1972 Finlande .....	13
-	-	-	-	-	-	-	1973 .....	14
-	-	-	-	-	-	-	1972 France .....	15
-	-	-	-	-	-	-	1973 .....	16
-	-	-	-	-	-	-	1972 Allemagne (République fédérale) .....	17
-	-	-	-	-	-	-	1973 .....	18
-	-	-	-	-	-	-	1972 Grèce .....	19
-	-	-	-	-	-	-	1973 .....	20
-	-	-	-	-	-	-	1972 Hongrie .....	21
-	-	-	-	-	-	-	1973 .....	22
-	-	-	-	-	-	-	1972 Irlande (République) .....	23
-	-	-	-	-	-	-	1973 .....	24
-	-	-	-	-	-	-	1972 Italie .....	25
-	-	-	-	-	-	-	1973 .....	26
-	-	-	-	-	-	-	1972 Malte .....	27
-	-	-	-	-	-	-	1973 .....	28
-	-	-	-	-	-	-	1972 Pays-Bas .....	29
-	-	-	-	-	-	-	1973 .....	30
-	-	-	-	-	-	-	1972 Norvège .....	31
-	-	-	-	-	-	-	1973 .....	32
-	-	-	-	-	-	-	1972 Pologne .....	33
-	-	-	-	-	-	-	1973 .....	34
-	-	-	-	-	-	-	1972 Portugal .....	35
-	-	-	-	-	-	-	1973 .....	36
-	-	-	-	-	-	-	1972 Roumanie .....	37
-	-	-	-	-	-	-	1973 .....	38
-	-	-	-	-	-	-	1972 Espagne .....	39
-	-	-	-	-	-	-	1973 .....	40
-	-	-	-	-	-	-	1972 Suède .....	41
-	-	-	-	-	-	-	1973 .....	42
-	-	-	-	-	-	-	1972 Suisse .....	43
-	-	-	-	-	-	-	1973 .....	44
-	-	-	-	-	-	-	1972 Turquie .....	45
-	-	-	-	-	-	-	1973 .....	46
-	-	-	-	-	-	-	1972 Royaume-Uni .....	47
-	-	-	-	-	-	-	1973 .....	48
-	-	-	-	-	-	-	1972 U.R.S.S. ....	49
-	-	-	-	-	-	-	1973 .....	50
-	-	-	-	-	-	-	1972 Yougoslavie .....	51
-	-	-	-	-	-	-	1973 .....	52
-	-	-	-	-	-	-	1972 Autres .....	53
-	-	-	-	-	-	-	1973 .....	54
-	-	-	-	-	-	-	1972 Total .....	55
-	-	-	-	-	-	-	1973 .....	56
							<u>Afrique</u>	
-	-	-	-	-	-	-	1972 Algérie .....	57
-	-	-	-	-	-	-	1973 .....	58
-	-	-	-	-	-	-	1972 Égypte .....	59
-	-	-	-	-	-	-	1973 .....	60
-	-	-	-	-	-	-	1972 Rhodésie .....	61
-	-	-	-	-	-	-	1973 .....	62
-	-	-	-	-	-	-	1972 Afrique du Sud .....	63
-	-	-	-	-	-	-	1973 .....	64
-	-	-	-	-	-	-	1972 Autres .....	65
-	-	-	-	-	-	-	1973 .....	66
-	-	-	-	-	-	-	1972 Total .....	67
-	-	-	-	-	-	-	1973 .....	68
							<u>Asie (suite)</u>	
..	..	..	..	..	..	..	1972 Bangladesh(2) .....	69
-	-	-	-	-	-	-	1973 .....	70
-	-	-	-	-	-	-	1972 Chine .....	71
-	-	-	-	-	-	-	1973 .....	72
-	-	-	-	-	-	-	1972 Hong-Kong .....	73
-	-	-	-	-	-	-	1973 .....	74
-	-	-	-	-	-	-	1972 Inde .....	75
-	-	-	-	-	-	-	1973 .....	76

Voir renvoi(s) à la fin du tableau.

TABLE 5B. Non-resident Travellers Entering Canada by Country of Residence(1) - Concluded

No.	Country of residence	J	F	M	A	M	J	Six months - Six mois
<b>Asia - Concluded</b>								
1	Israel ..... 1972	-	-	-	-	-	-	-
2	..... 1973	-	-	-	-	-	-	-
3	Japan ..... 1972	-	-	-	-	-	-	-
4	..... 1973	-	-	-	-	-	-	-
5	Korea, South ..... 1972	-	-	-	-	-	-	-
6	..... 1973	-	-	-	-	-	-	-
7	Lebanon ..... 1972	-	-	-	-	-	-	-
8	..... 1973	-	-	-	-	-	-	-
9	Pakistan ..... 1972	-	-	-	-	-	-	-
10	..... 1973	-	-	-	-	-	-	-
11	Philippines ..... 1972	-	-	-	-	-	-	-
12	..... 1973	-	-	-	-	-	-	-
13	Sri Lanka ..... 1972	-	-	-	-	-	-	-
14	..... 1973	-	-	-	-	-	-	-
15	Syria ..... 1972	-	-	-	-	-	-	-
16	..... 1973	-	-	-	-	-	-	-
17	Taiwan ..... 1972	-	-	-	-	-	-	-
18	..... 1973	-	-	-	-	-	-	-
19	Other ..... 1972	-	-	-	-	-	-	-
20	..... 1973	-	-	-	-	-	-	-
21	Total ..... 1972	-	-	-	-	-	-	-
22	..... 1973	-	-	-	-	-	-	-
<b>North America, Central America and Caribbean</b>								
23	Antigua ..... 1972	-	-	-	-	-	-	-
24	..... 1973	-	-	-	-	-	-	-
25	Bahamas ..... 1972	-	-	-	-	-	-	-
26	..... 1973	-	-	-	-	-	-	-
27	Barbados ..... 1972	-	-	-	-	-	-	-
28	..... 1973	-	-	-	-	-	-	-
29	Bermuda ..... 1972	-	-	-	-	-	-	-
30	..... 1973	-	-	-	-	-	-	-
31	Cuba ..... 1972	-	-	-	-	-	-	-
32	..... 1973	-	-	-	-	-	-	-
33	Haiti ..... 1972	-	-	-	-	-	-	-
34	..... 1973	-	-	-	-	-	-	-
35	Jamaica ..... 1972	-	-	-	-	-	-	-
36	..... 1973	-	-	-	-	-	-	-
37	Mexico ..... 1972	-	-	-	-	-	-	-
38	..... 1973	-	-	-	-	-	-	-
39	St. Pierre and Miquelon ..... 1972	-	-	-	-	-	-	-
40	..... 1973	-	-	-	-	-	-	-
41	Trinidad and Tobago ..... 1972	-	-	-	-	-	-	-
42	..... 1973	-	-	-	-	-	-	-
43	United States ..... 1972	-	-	3	6	28	11	48
44	..... 1973	11	-	5	13	4	23	56
45	Other ..... 1972	-	-	-	-	-	-	-
46	..... 1973	-	-	-	-	-	-	-
47	Total ..... 1972	-	-	3	6	28	11	48
48	..... 1973	11	-	5	13	4	23	56
<b>South America</b>								
49	Argentina ..... 1972	-	-	-	-	-	-	-
50	..... 1973	-	-	-	-	-	-	-
51	Brazil ..... 1972	-	-	-	-	-	-	-
52	..... 1973	-	-	-	-	-	-	-
53	Colombia ..... 1972	-	-	-	-	-	-	-
54	..... 1973	-	-	-	-	-	-	-
55	Guyana ..... 1972	-	-	-	-	-	-	-
56	..... 1973	-	-	-	-	-	-	-
57	Venezuela ..... 1972	-	-	-	-	-	-	-
58	..... 1973	-	-	-	-	-	-	-
59	Other ..... 1972	-	-	-	-	-	-	-
60	..... 1973	-	-	-	-	-	-	-
61	Total ..... 1972	-	-	-	-	-	-	-
62	..... 1973	-	-	-	-	-	-	-
<b>Oceania and Other Ocean Islands</b>								
63	Australia ..... 1972	-	-	-	-	-	-	-
64	..... 1973	-	-	-	-	-	-	-
65	New Zealand ..... 1972	-	-	-	-	-	-	-
66	..... 1973	-	-	-	-	-	-	-
67	Other ..... 1972	-	-	-	-	-	-	-
68	..... 1973	-	-	-	-	-	-	-
69	Total ..... 1972	-	-	-	-	-	-	-
70	..... 1973	-	-	-	-	-	-	-
71	Grand total ..... 1972	-	-	3	6	28	11	48
72	..... 1973	11	-	5	13	4	23	56

(1) Additional data are available by country on request.  
 (2) Included in Pakistan in 1972.

TABLEAU 5B. Voyageurs non résidents entrant au Canada, selon le pays de résidence(1) - fin

J	A	S	O	N	D	Year - Année	Pays de résidence	NO
-	-	-	-	-	-	-	<u>Asie - fin</u>	
-	-	-	-	-	-	1972	Israël .....	1
-	-	-	-	-	-	1973	Israël .....	2
-	-	-	-	-	-	1972	Japon .....	3
-	-	-	-	-	-	1973	Japon .....	4
-	-	-	-	-	-	1972	Corée du Sud .....	5
-	-	-	-	-	-	1973	Corée du Sud .....	6
-	-	-	-	-	-	1972	Liban .....	7
-	-	-	-	-	-	1973	Liban .....	8
-	-	-	-	-	-	1972	Pakistan .....	9
-	-	-	-	-	-	1973	Pakistan .....	10
-	-	-	-	-	-	1972	Philippines .....	11
-	-	-	-	-	-	1973	Philippines .....	12
-	-	-	-	-	-	1972	Sri Lanka .....	13
-	-	-	-	-	-	1973	Sri Lanka .....	14
-	-	-	-	-	-	1972	Syrie .....	15
-	-	-	-	-	-	1973	Syrie .....	16
-	-	-	-	-	-	1972	Taiwan .....	17
-	-	-	-	-	-	1973	Taiwan .....	18
-	-	-	-	-	-	1972	Autres .....	19
-	-	-	-	-	-	1973	Autres .....	20
-	-	-	-	-	-	1972	Total .....	21
-	-	-	-	-	-	1973	Total .....	22
-	-	-	-	-	-	-	<u>Amérique du Nord, Amérique centrale et Antilles</u>	
-	-	-	-	-	-	1972	Antigua .....	23
-	-	-	-	-	-	1973	Antigua .....	24
-	-	-	-	-	-	1972	Bahamas .....	25
-	-	-	-	-	-	1973	Bahamas .....	26
-	-	-	-	-	-	1972	Barbade .....	27
-	-	-	-	-	-	1973	Barbade .....	28
-	-	-	-	-	-	1972	Bermudes .....	29
-	-	-	-	-	-	1973	Bermudes .....	30
-	-	-	-	-	-	1972	Cuba .....	31
-	-	-	-	-	-	1973	Cuba .....	32
-	-	-	-	-	-	1972	Haïti .....	33
-	-	-	-	-	-	1973	Haïti .....	34
-	-	-	-	-	-	1972	Jamaïque .....	35
-	-	-	-	-	-	1973	Jamaïque .....	36
-	-	-	-	-	-	1972	Mexique .....	37
-	-	-	-	-	-	1973	Mexique .....	38
-	-	-	-	-	-	1972	St. Pierre-et-Miquelon .....	39
-	-	-	-	-	-	1973	St. Pierre-et-Miquelon .....	40
-	-	-	-	-	-	1972	Trinité et Tobago .....	41
-	-	-	-	-	-	1973	Trinité et Tobago .....	42
224	1,055	279	28	-	11	1,645	1972 États-Unis .....	43
-	-	-	-	-	-	-	1973 États-Unis .....	44
-	-	-	-	-	-	-	1972 Autres .....	45
-	-	-	-	-	-	-	1973 Autres .....	46
224	1,055	279	28	-	11	1,645	1972 Total .....	47
-	-	-	-	-	-	-	1973 Total .....	48
-	-	-	-	-	-	-	<u>Amérique du Sud</u>	
-	-	-	-	-	-	1972	Argentine .....	49
-	-	-	-	-	-	1973	Argentine .....	50
-	-	-	-	-	-	1972	Brésil .....	51
-	-	-	-	-	-	1973	Brésil .....	52
-	-	-	-	-	-	1972	Colombie .....	53
-	-	-	-	-	-	1973	Colombie .....	54
-	-	-	-	-	-	1972	Guyane .....	55
-	-	-	-	-	-	1973	Guyane .....	56
-	-	-	-	-	-	1972	Venezuela .....	57
-	-	-	-	-	-	1973	Venezuela .....	58
-	-	-	-	-	-	1972	Autres .....	59
-	-	-	-	-	-	1973	Autres .....	60
-	-	-	-	-	-	1972	Total .....	61
-	-	-	-	-	-	1973	Total .....	62
-	-	-	-	-	-	-	<u>Océanie et autres îles océaniques</u>	
-	-	-	-	-	-	1972	Australie .....	63
-	-	-	-	-	-	1973	Australie .....	64
-	-	-	-	-	-	1972	Nouvelle-Zélande .....	65
-	-	-	-	-	-	1973	Nouvelle-Zélande .....	66
-	-	-	-	-	-	1972	Autres .....	67
-	-	-	-	-	-	1973	Autres .....	68
-	-	-	-	-	-	1972	Total .....	69
-	-	-	-	-	-	1973	Total .....	70
224	1,055	279	28	-	11	1,645	1972 Total global .....	71
-	-	-	-	-	-	-	1973 Total global .....	72

(1) D'autres renseignements sont disponibles par pays, sur demande.

(2) Comprend le Pakistan en 1972.

TABLE 50. Resident Travellers Returning to Canada by Type of Transportation

No.	Type of transportation	J	F	M	A	M	J	Six months - Six mois
Returning from the United States(1)								
<u>Land</u>								
1	Automobile ..... 1972	-	-	-	-	-	-	-
2	..... 1973	-	-	-	-	-	-	-
3	Same day ..... 1972	-	-	-	-	-	-	-
4	..... 1973	-	-	-	-	-	-	-
5	One night ..... 1972	-	-	-	-	-	-	-
6	..... 1973	-	-	-	-	-	-	-
7	Two or more nights ..... 1972	-	-	-	-	-	-	-
8	..... 1973	-	-	-	-	-	-	-
9	Bus ..... 1972	-	-	-	-	-	-	-
10	..... 1973	-	-	-	-	-	-	-
11	Same day ..... 1972	-	-	-	-	-	-	-
12	..... 1973	-	-	-	-	-	-	-
13	One or more nights ..... 1972	-	-	-	-	-	-	-
14	..... 1973	-	-	-	-	-	-	-
15	Rail ..... 1972	-	-	-	-	-	-	-
16	..... 1973	-	-	-	-	-	-	-
17	Other methods ..... 1972	-	-	-	-	-	-	-
18	..... 1973	-	-	-	-	-	-	-
19	Total land ..... 1972	-	-	-	-	-	-	-
20	..... 1973	-	-	-	-	-	-	-
<u>Air</u>								
21	Commercial ..... 1972	-	-	-	2	-	-	2
22	..... 1973	-	-	-	105	-	-	105
23	Private ..... 1972	2	-	4	-	-	-	6
24	..... 1973	-	-	-	2	-	-	2
25	Total air ..... 1972	2	-	4	2	-	-	8
26	..... 1973	-	-	-	107	-	-	107
<u>Marine</u>								
27	Commercial ..... 1972	-	-	-	-	-	-	-
28	..... 1973	-	-	-	-	-	-	-
29	Private ..... 1972	-	-	-	-	-	-	-
30	..... 1973	-	-	-	-	-	-	-
31	Total marine ..... 1972	-	-	-	-	-	-	-
32	..... 1973	-	-	-	-	-	-	-
33	Total ..... 1972	2	-	4	2	-	-	8
34	..... 1973	-	-	-	107	-	-	107
Returning from countries other than the United States(2)								
<u>Land (via the U.S.A.)</u>								
35	..... 1972	-	-	-	-	-	-	-
36	..... 1973	-	-	-	-	-	-	-
<u>Air</u>								
37	Returning direct ..... 1972	98	-	-	113	-	-	211
38	..... 1973	63	-	-	101	-	-	164
39	Returning via the U.S.A. .... 1972	-	-	-	-	-	-	-
40	..... 1973	-	-	-	-	-	-	-
41	Total air ..... 1972	98	-	-	113	-	-	211
42	..... 1973	63	-	-	101	-	-	164
<u>Marine</u>								
43	Returning direct ..... 1972	-	-	-	-	-	-	-
44	..... 1973	-	-	-	-	-	-	-
45	Returning via the U.S.A. .... 1972	-	-	-	-	-	-	-
46	..... 1973	-	-	-	-	-	-	-
47	Total marine ..... 1972	-	-	-	-	-	-	-
48	..... 1973	-	-	-	-	-	-	-
49	Total ..... 1972	98	-	-	113	-	-	211
50	..... 1973	63	-	-	101	-	-	164
51	Grand total ..... 1972	100	-	4	115	-	-	219
52	..... 1973	63	-	-	208	-	-	271

(1) Continental United States and Alaska.

(2) Includes Hawaii, Puerto Rico, Philippines and other U.S. protectorates.

TABLEAU 5C. Voyageurs résidents revenant au Canada, selon le moyen de transport

J	A	S	O	N	D	Year - Année	Moyen de transport	Nº
Rentrée des États-Unis(1)								
-	-	-	-	-	-	-	<u>Par terre</u>	
-	-	-	-	-	-	1972	Automobile .....	1
-	-	-	-	-	-	1973		2
-	-	-	-	-	-	1972	Même jour .....	3
-	-	-	-	-	-	1973		4
-	-	-	-	-	-	1972	Une nuit .....	5
-	-	-	-	-	-	1973		6
-	-	-	-	-	-	1972	Deux nuits ou plus .....	7
-	-	-	-	-	-	1973		8
-	-	-	-	-	-	1972	Autocar .....	9
-	-	-	-	-	-	1973		10
-	-	-	-	-	-	1972	Même jour .....	11
-	-	-	-	-	-	1973		12
-	-	-	-	-	-	1972	Une nuit ou plus .....	13
-	-	-	-	-	-	1973		14
-	-	-	-	-	-	1972	Chemin de fer .....	15
-	-	-	-	-	-	1973		16
-	-	-	-	-	-	1972	Autres moyens .....	17
-	-	-	-	-	-	1973		18
-	-	-	-	-	-	1972	Total, par terre .....	19
-	-	-	-	-	-	1973		20
							<u>Par air</u>	
12	18	28	-	-	-	60	1972 Commercial .....	21
							1973	22
4	-	-	-	3	-	13	1972 Privé .....	23
							1973	24
16	18	28	-	3	-	73	Total, par air .....	25
							1973	26
							<u>Par mer</u>	
-	-	-	-	-	-	-	1972 Commercial .....	27
-	-	-	-	-	-	-	1973	28
-	-	-	-	-	-	-	1972 Privé .....	29
-	-	-	-	-	-	-	1973	30
-	-	-	-	-	-	-	1972 Total, par mer .....	31
-	-	-	-	-	-	-	1973	32
16	18	28	-	3	-	73	Total .....	33
							1973	34
Rentrée des pays autres que les États-Unis(2)								
							<u>Par terre (via les É.-U.)</u>	
-	-	-	-	-	-	-	1972 .....	35
-	-	-	-	-	-	-	1973 .....	36
							<u>Par air</u>	
-	-	-	-	-	-	211	1972 Rentrée directe .....	37
-	-	-	-	-	-	-	1973	38
-	-	-	-	-	-	-	1972 Rentrée via les É.-U. ....	39
-	-	-	-	-	-	-	1973	40
-	-	-	-	-	-	211	Total, par air .....	41
-	-	-	-	-	-	-	1973	42
							<u>Par mer</u>	
-	-	-	-	-	-	-	1972 Rentrée directe .....	43
-	33	-	-	-	-	33	1973	44
-	-	-	-	-	-	-	1972 Rentrée via les É.-U. ....	45
-	33	-	-	-	-	33	1973	46
-	-	-	-	-	-	-	1972 Total, par mer .....	47
-	-	-	-	-	-	-	1973	48
-	33	-	-	-	-	244	Total .....	49
							1973	50
16	51	28	-	3	-	317	Total global .....	51
							1973	52

(1) États-Unis continentaux et Alaska.

(2) Comprend Hawaï, Porto Rico, Philippines et les autres protections des États-Unis.

TABLE 5D. Number of Vehicles Travelling Between Canada and the United States

No.	Type of vehicle		J	F	M	A	M	J	Six months - Six mois
United States vehicles									
<u>Automobile</u>									
1	Same day .....	1972	-	-	-	-	-	-	-
2		1973	-	-	-	-	-	-	-
3	One night .....	1972	-	-	-	-	-	-	-
4		1973	-	-	-	-	-	-	-
5	Two or more nights .....	1972	-	-	-	-	-	-	-
6		1973	-	-	-	-	-	-	-
7	Total .....	1972	-	-	-	-	-	-	-
8		1973	-	-	-	-	-	-	-
9	Trucks used commercially .....	1972	-	-	-	-	-	-	-
10		1973	-	-	-	-	-	-	-
11	Other vehicles .....	1972	-	-	-	-	-	-	-
12		1973	-	-	-	-	-	-	-
13	Total .....	1972	-	-	-	-	-	-	-
14		1973	-	-	-	-	-	-	-
Canadian vehicles									
<u>Automobile</u>									
15	Same day .....	1972	-	-	-	-	-	-	-
16		1973	-	-	-	-	-	-	-
17	One night .....	1972	-	-	-	-	-	-	-
18		1973	-	-	-	-	-	-	-
19	Two or more nights .....	1972	-	-	-	-	-	-	-
20		1973	-	-	-	-	-	-	-
21	Total .....	1972	-	-	-	-	-	-	-
22		1973	-	-	-	-	-	-	-
23	Trucks used commercially .....	1972	-	-	-	-	-	-	-
24		1973	-	-	-	-	-	-	-
25	Other vehicles .....	1972	-	-	-	-	-	-	-
26		1973	-	-	-	-	-	-	-
27	Total .....	1972	-	-	-	-	-	-	-
28		1973	-	-	-	-	-	-	-
Total vehicles									
<u>Automobile</u>									
29	Same day .....	1972	-	-	-	-	-	-	-
30		1973	-	-	-	-	-	-	-
31	One night .....	1972	-	-	-	-	-	-	-
32		1973	-	-	-	-	-	-	-
33	Two or more nights .....	1972	-	-	-	-	-	-	-
34		1973	-	-	-	-	-	-	-
35	Total .....	1972	-	-	-	-	-	-	-
36		1973	-	-	-	-	-	-	-
37	Trucks used commercially .....	1972	-	-	-	-	-	-	-
38		1973	-	-	-	-	-	-	-
39	Other vehicles .....	1972	-	-	-	-	-	-	-
40		1973	-	-	-	-	-	-	-
41	Total .....	1972	-	-	-	-	-	-	-
42		1973	-	-	-	-	-	-	-

TABLEAU 5D. Nombre de véhicules voyageant entre le Canada et les États-Unis

J	A	S	O	N	D	Year - Année	Genre de véhicule	N <sup>o</sup>
Véhicules des États-Unis								
-	-	-	-	-	-	-	1972 Automobile	1
-	-	-	-	-	-	-	1973	2
-	-	-	-	-	-	-	1972 Une nuit	3
-	-	-	-	-	-	-	1973	4
-	-	-	-	-	-	-	1972 Deux nuits ou plus	5
-	-	-	-	-	-	-	1973	6
-	-	-	-	-	-	-	1972 Total	7
-	-	-	-	-	-	-	1973	8
-	-	-	-	-	-	-	1972 Camions commerciaux	9
-	-	-	-	-	-	-	1973	10
-	-	-	-	-	-	-	1972 Autres véhicules	11
-	-	-	-	-	-	-	1973	12
-	-	-	-	-	-	-	1972 Total	13
-	-	-	-	-	-	-	1973	14
Véhicules du Canada								
-	-	-	-	-	-	-	1972 Automobile	15
-	-	-	-	-	-	-	1973	16
-	-	-	-	-	-	-	1972 Une nuit	17
-	-	-	-	-	-	-	1973	18
-	-	-	-	-	-	-	1972 Deux nuits ou plus	19
-	-	-	-	-	-	-	1973	20
-	-	-	-	-	-	-	1972 Total	21
-	-	-	-	-	-	-	1973	22
-	-	-	-	-	-	-	1972 Camions commerciaux	23
-	-	-	-	-	-	-	1973	24
-	-	-	-	-	-	-	1972 Autres véhicules	25
-	-	-	-	-	-	-	1973	26
-	-	-	-	-	-	-	1972 Total	27
-	-	-	-	-	-	-	1973	28
Total, véhicules								
-	-	-	-	-	-	-	1972 Automobile	29
-	-	-	-	-	-	-	1973	30
-	-	-	-	-	-	-	1972 Une nuit	31
-	-	-	-	-	-	-	1973	32
-	-	-	-	-	-	-	1972 Deux nuits ou plus	33
-	-	-	-	-	-	-	1973	34
-	-	-	-	-	-	-	1972 Total	35
-	-	-	-	-	-	-	1973	36
-	-	-	-	-	-	-	1972 Camions commerciaux	37
-	-	-	-	-	-	-	1973	38
-	-	-	-	-	-	-	1972 Autres véhicules	39
-	-	-	-	-	-	-	1973	40
-	-	-	-	-	-	-	1972 Total	41
-	-	-	-	-	-	-	1973	42

TABLE 6A. Non-resident Travellers Entering Canada by Type of Transportation

No.	Type of transportation	J	F	M	A	M	J	Six months - Six mois
Residents of the United States								
<u>Land</u>								
1	Automobile ..... 1972	148	201	319	898	2,102	8,372	12,040
2	..... 1973	256	230	381	978	2,510	10,004	14,359
3	Same day ..... 1972	-	-	-	11	-	-	11
4	..... 1973	-	-	-	-	-	16	16
5	One night ..... 1972	12	-	2	-	5	36	55
6	..... 1973	-	-	-	-	71	260	331
7	Two or more nights ..... 1972	136	201	317	887	2,097	8,336	11,974
8	..... 1973	256	230	381	978	2,439	9,728	14,012
9	Bus ..... 1972	-	43	-	139	288	547	1,017
10	..... 1973	-	-	30	224	79	799	1,132
11	Same day ..... 1972	-	-	-	-	36	-	36
12	..... 1973	-	-	-	-	-	-	-
13	One or more nights ..... 1972	-	43	-	139	252	547	981
14	..... 1973	-	-	30	224	79	799	1,132
15	Rail ..... 1972	-	-	-	-	-	-	-
16	..... 1973	-	-	-	-	-	-	-
17	Other Methods ..... 1972	172	56	343	1,409	2,106	2,503	6,589
18	..... 1973	78	100	191	1,153	2,055	2,521	6,098
19	Total land ..... 1972	320	300	662	2,446	4,496	11,422	19,646
20	..... 1973	334	330	602	2,355	4,644	13,324	21,589
<u>Air</u>								
21	Commercial ..... 1972	630	979	1,109	1,493	1,720	5,735	11,666
22	..... 1973	1,167	1,427	1,342	1,644	1,455	2,658	9,693
23	Private ..... 1972	50	31	48	35	125	37	326
24	..... 1973	51	75	162	281	167	219	955
25	Total air ..... 1972	680	1,010	1,157	1,528	1,845	5,772	11,992
26	..... 1973	1,218	1,502	1,504	1,925	1,622	2,877	10,648
<u>Marine</u>								
27	Commercial ..... 1972	-	-	-	-	-	22	22
28	..... 1973	1	-	-	-	153	1	155
29	Private ..... 1972	-	-	-	-	-	34	34
30	..... 1973	-	-	-	-	3	38	41
31	Total marine ..... 1972	-	-	-	-	-	56	56
32	..... 1973	1	-	-	-	156	39	196
33	Total ..... 1972	1,000	1,310	1,819	3,974	6,341	17,250	31,694
34	..... 1973	1,353	1,832	2,106	4,280	6,422	16,240	32,433
Residents of countries other than the United States								
<u>Land (via the U.S.A.)</u>								
35	Same day ..... 1972	-	-	-	-	-	1	1
36	..... 1973	-	-	-	-	6	8	14
37	One or more nights ..... 1972	13	-	-	-	10	14	37
38	..... 1973	1	3	1	1	10	23	39
39	Total land ..... 1972	13	-	-	-	10	15	38
40	..... 1973	1	3	1	1	16	31	53
<u>Air</u>								
41	Entering direct ..... 1972	238	304	349	944	729	2,405	4,969
42	..... 1973	331	374	372	511	673	1,114	3,404
43	Entering via the U.S.A. .... 1972	27	36	21	15	97	329	525
44	..... 1973	115	64	70	123	92	87	551
45	Total air ..... 1972	265	340	370	959	826	2,734	5,494
46	..... 1973	446	438	442	634	765	1,201	3,955
<u>Marine</u>								
47	Entering direct ..... 1972	-	-	-	6	11	46	63
48	..... 1973	83	31	-	7	11	45	148
49	Entering via the U.S.A. .... 1972	-	-	-	5	-	-	5
50	..... 1973	-	-	-	-	-	-	-
51	Total marine ..... 1972	-	-	-	11	11	46	68
52	..... 1973	83	31	-	7	11	45	148
53	Total ..... 1972	278	340	370	970	847	2,795	5,600
54	..... 1973	530	472	443	642	792	1,277	4,156
55	Grand total ..... 1972	1,278	1,650	2,189	4,944	7,188	20,045	37,294
56	..... 1973	2,083	2,304	2,549	4,922	7,214	17,517	36,589



TABLEAU 6A. Voyageurs non résidents entrant au Canada, selon le moyen de transport

J	A	S	O	N	D	Year - Année	Moyen de transport	N <sup>o</sup>
<b>Résidents des États-Unis</b>								
<b>Par terre</b>								
21,356	20,930	8,595	3,396	461	401	67,179	1972 Automobile .....	1
-	-	-	-	-	-	11	1973	2
-	-	-	-	-	-	11	1972 Même jour .....	3
224	59	2	5	-	8	353	1973	4
-	-	-	-	-	-	353	1972 Une nuit .....	5
21,132	20,871	8,593	3,391	461	393	66,815	1973	6
-	-	-	-	-	-	66,815	1972 Deux nuits ou plus .....	7
1,727	1,469	763	191	-	-	5,167	1973	8
-	-	-	-	-	-	5,167	1972 Autocar .....	9
1,727	1,469	763	191	-	-	36	1973	10
-	-	-	-	-	-	36	1972 Même jour .....	11
-	-	-	-	-	-	5,131	1973	12
-	-	-	-	-	-	5,131	1972 Une nuit ou plus .....	13
-	-	-	-	-	-	-	1973	14
-	-	-	-	-	-	-	1972 Chemin de fer .....	15
3,484	3,450	2,608	1,903	182	179	18,395	1973	16
-	-	-	-	-	-	18,395	1972 Autres moyens .....	17
26,567	25,849	11,966	5,490	643	580	90,741	1973	18
-	-	-	-	-	-	90,741	1972 Total, par terre .....	19
-	-	-	-	-	-	90,741	1973	20
<b>Par air</b>								
4,225	6,675	2,015	3,999	1,755	1,766	32,101	1972 Commercial .....	21
-	-	-	-	-	-	32,101	1973	22
183	236	152	75	61	48	1,081	1972 Privé .....	23
-	-	-	-	-	-	1,081	1973	24
4,408	6,911	2,167	4,074	1,816	1,814	33,182	1972 Total, par air .....	25
-	-	-	-	-	-	33,182	1973	26
<b>Par mer</b>								
168	1,539	45	26	11	4	1,815	1972 Commercial .....	27
-	-	-	-	-	-	1,815	1973	28
89	34	-	38	-	-	195	1972 Privé .....	29
-	-	-	-	-	-	195	1973	30
257	1,573	45	64	11	4	2,010	1972 Total, par mer .....	31
-	-	-	-	-	-	2,010	1973	32
31,232	34,333	14,178	9,628	2,470	2,398	125,933	1972 Total .....	33
-	-	-	-	-	-	125,933	1973	34
<b>Résidents des pays autres que les États-Unis</b>								
<b>Par terre (via les É.-U.)</b>								
-	-	6	5	-	-	12	1972 Même jour .....	35
-	-	6	5	-	-	12	1973	36
31	79	36	5	2	3	193	1972 Une nuit ou plus .....	37
-	-	36	5	2	3	193	1973	38
31	79	42	10	2	3	205	1972 Total, par terre .....	39
-	-	42	10	2	3	205	1973	40
<b>Par air</b>								
601	847	366	673	229	436	8,121	1972 Entrée directe .....	41
-	-	366	673	229	436	8,121	1973	42
194	395	143	297	143	103	1,800	1972 Entrée via les É.U. ....	43
-	-	143	297	143	103	1,800	1973	44
795	1,242	509	970	372	539	9,921	1972 Total, par air .....	45
-	-	509	970	372	539	9,921	1973	46
<b>Par mer</b>								
162	388	1,162	186	83	23	2,067	1972 Entrée directe .....	47
-	-	1,162	186	83	23	2,067	1973	48
-	9	-	-	-	-	14	1972 Entrée via les É.-U. ....	49
-	9	-	-	-	-	14	1973	50
162	397	1,162	186	83	23	2,081	1972 Total, par mer .....	51
-	-	1,162	186	83	23	2,081	1973	52
988	1,718	1,713	1,166	457	565	12,207	1972 Total .....	53
-	-	1,713	1,166	457	565	12,207	1973	54
32,220	36,051	15,891	10,794	2,927	2,963	138,140	1972 Total global .....	55
-	-	15,891	10,794	2,927	2,963	138,140	1973	56

TABLE 6B. Non-Resident Travellers Entering Canada by Country of Residence(1) - Continued

No.	Country of residence	J	F	M	A	M	J	Six months - Six mois
<u>Europe</u>								
1	Austria ..... 1972	-	-	1	1	1	4	7
2	1973	1	1	1	6	3	3	15
3	Azores ..... 1972	-	-	-	-	-	-	-
4	1973	-	-	-	-	-	-	-
5	Belgium ..... 1972	-	1	1	-	4	14	20
6	1973	2	1	2	1	1	7	14
7	Bulgaria ..... 1972	-	80	79	-	89	-	248
8	1973	-	-	-	-	-	-	-
9	Czechoslovakia ..... 1972	-	-	-	-	1	-	-
10	1973	-	-	-	-	-	-	1
11	Denmark ..... 1972	1	1	5	3	-	18	28
12	1973	1	-	1	2	3	5	12
13	Finland ..... 1972	-	-	1	-	-	8	9
14	1973	-	33	2	-	-	-	4
15	France ..... 1972	16	15	14	426	28	120	619
16	1973	31	39	5	8	61	187	325
17	Germany (Federal Republic) ..... 1972	4	26	8	32	25	158	253
18	1973	19	10	16	15	22	82	193
19	Greece ..... 1972	3	1	3	6	30	20	63
20	1973	6	2	5	13	7	2	43
21	Hungary ..... 1972	-	-	7	-	-	9	16
22	1973	-	3	-	-	4	1	7
23	Ireland (Republic) ..... 1972	-	2	1	1	-	10	14
24	1973	1	2	-	-	2	2	9
25	Italy ..... 1972	28	10	15	10	7	18	88
26	1973	1	-	-	2	3	9	17
27	Malta ..... 1972	-	-	-	-	-	-	-
28	1973	-	14	-	2	-	-	2
29	Netherlands, The ..... 1972	-	6	6	4	42	200	258
30	1973	10	4	6	16	50	99	195
31	Norway ..... 1972	2	1	6	4	14	85	112
32	1973	11	-	4	6	12	26	63
33	Poland ..... 1972	-	2	-	1	-	6	9
34	1973	-	3	-	2	1	1	4
35	Portugal ..... 1972	-	12	1	4	13	6	36
36	1973	-	-	-	3	5	5	16
37	Rumania ..... 1972	-	-	-	-	1	-	1
38	1973	-	-	-	1	-	1	2
39	Spain ..... 1972	-	15	3	116	3	10	147
40	1973	15	12	14	14	30	11	96
41	Sweden ..... 1972	3	11	4	19	8	44	89
42	1973	7	3	3	5	7	12	37
43	Switzerland ..... 1972	1	-	1	-	1	3	6
44	1973	-	1	1	-	2	7	13
45	Turkey ..... 1972	2	-	1	-	-	10	11
46	1973	1	-	-	-	-	1	13
47	United Kingdom ..... 1972	82	65	173	109	453	1,409	2,291
48	1973	232	213	260	290	332	555	1,882
49	U.S.S.R. .... 1972	-	-	-	-	-	-	-
50	1973	-	-	-	-	-	-	-
51	Yugoslavia ..... 1972	-	3	-	-	1	-	1
52	1973	-	11	1	1	-	12	17
53	Other ..... 1972	3	-	-	-	3	-	15
54	1973	-	-	-	-	3	6	12
55	Total ..... 1972	145	251	331	737	723	2,170	4,357
56	1973	339	352	321	387	550	1,016	2,965
<u>Africa</u>								
57	Algeria ..... 1972	-	-	-	-	-	-	-
58	1973	-	-	-	-	-	-	-
59	Egypt ..... 1972	-	-	-	-	-	-	-
60	1973	-	-	-	-	-	-	-
61	Rhodesia ..... 1972	-	-	-	-	-	-	-
62	1973	-	-	-	-	-	-	-
63	South Africa ..... 1972	-	1	-	1	-	-	2
64	1973	-	-	-	-	3	18	21
65	Other ..... 1972	2	8	2	1	1	2	12
66	1973	8	6	3	4	17	22	49
67	Total ..... 1972	2	2	2	4	20	40	70
68	1973	8	15	3	7	6	23	62
<u>Asia (Continued)</u>								
69	Bangladesh(2) ..... 1972	-	-	-	-	-	-	-
70	1973	-	-	-	-	-	-	-
71	China ..... 1972	-	-	-	1	-	-	1
72	1973	-	-	-	-	-	-	-
73	Hong Kong ..... 1972	-	-	-	-	-	2	2
74	1973	-	-	-	-	-	6	7
75	India ..... 1972	-	6	8	10	1	62	95
76	1973	5	8	3	3	13	10	42

See footnote(s) at the end of the table.

TABLEAU 6B. Voyageurs non résidents entrant au Canada, selon le pays de résidence(1) - suite

J	A	S	O	N	D	Year Année	Pays de résidence	N <sup>o</sup>
<u>Europe</u>								
3	6	1	4	--	--	21	1972 Autriche .....	1
--	--	--	--	--	--	--	1973 .....	2
--	--	--	--	--	--	--	1972 Açores .....	3
1	4	2	5	--	2	34	1973 .....	4
--	--	--	79	--	--	327	1972 Belgique .....	5
--	--	--	--	--	--	1	1973 .....	6
--	--	--	--	--	--	1	1972 Bulgarie .....	7
6	2	1	5	1	--	43	1973 .....	8
6	2	6	11	--	--	34	1972 Tchecoslovaquie .....	9
169	175	47	52	6	6	1,074	1973 .....	10
38	54	7	18	8	7	385	1972 Danemark .....	11
8	16	18	29	1	4	139	1973 .....	12
--	2	1	--	--	--	19	1972 Finlande .....	13
2	2	8	7	--	1	34	1973 .....	14
44	33	44	11	12	16	248	1972 France .....	15
1	1	--	--	--	--	2	1973 .....	16
27	30	13	29	13	17	387	1972 Allemagne (République fédérale) .....	17
9	14	2	10	3	5	155	1973 .....	18
--	2	2	4	--	9	26	1972 Grèce .....	19
1	2	866	--	--	2	907	1973 .....	20
1	--	--	1	--	--	3	1972 Hongrie .....	21
1	11	11	12	30	1	213	1973 .....	22
12	17	11	17	3	13	162	1972 Irlande (République) .....	23
5	7	14	8	--	2	42	1973 .....	24
--	--	2	--	--	--	15	1972 Italie .....	25
430	431	170	302	133	299	4,056	1973 .....	26
--	--	--	6	--	--	6	1972 Malte .....	27
4	3	--	1	--	--	25	1973 .....	28
1	--	--	1	--	--	14	1972 Pays-Bas .....	29
769	814	1,226	612	210	384	8,372	1973 .....	30
--	--	--	--	--	--	--	1972 Norvège .....	31
--	8	--	1	--	1	10	1973 .....	32
--	--	--	--	--	--	--	1972 Pologne .....	33
10	7	2	11	--	4	55	1973 .....	34
15	15	6	43	5	4	137	1972 Portugal .....	35
25	30	8	55	5	9	202	1973 .....	36
--	--	--	6	--	--	6	1972 Roumanie .....	37
--	2	--	2	--	1	6	1973 .....	38
1	6	2	9	10	1	31	1972 Espagne .....	39
15	111	65	28	4	5	323	1973 .....	40
--	--	--	--	--	--	--	1972 Suède .....	41
--	--	--	--	--	--	--	1973 .....	42
--	--	--	--	--	--	--	1972 Suisse .....	43
--	--	--	--	--	--	--	1973 .....	44
--	--	--	--	--	--	--	1972 Turquie .....	45
--	--	--	--	--	--	--	1973 .....	46
--	--	--	--	--	--	--	1972 Royaume-Uni .....	47
--	--	--	--	--	--	--	1973 .....	48
--	--	--	6	--	--	6	1972 U.R.S.S. ....	49
--	3	--	1	--	--	25	1973 .....	50
1	--	--	1	--	--	14	1972 Yougoslavie .....	51
769	814	1,226	612	210	384	8,372	1973 .....	52
--	--	--	--	--	--	--	1972 Autres .....	53
--	--	--	--	--	--	--	1973 .....	54
769	814	1,226	612	210	384	8,372	1972 Total .....	55
--	--	--	--	--	--	--	1973 .....	56
<u>Afrique</u>								
--	--	--	--	--	--	--	1972 Algérie .....	57
--	8	--	1	--	1	10	1973 .....	58
--	--	--	--	--	--	--	1972 Égypte .....	59
10	7	2	11	--	4	55	1973 .....	60
15	15	6	43	5	4	137	1972 Rhodésie .....	61
25	30	8	55	5	9	202	1973 .....	62
--	--	--	--	--	--	--	1972 Afrique du Sud .....	63
--	--	--	--	--	--	--	1973 .....	64
--	2	--	2	--	1	6	1972 Autres .....	65
1	6	2	9	10	1	31	1973 .....	66
15	111	65	28	4	5	323	1972 Total .....	67
--	--	--	--	--	--	--	1973 .....	68
<u>Asie (suite)</u>								
--	--	--	--	--	--	--	1972 Bangladesh(2) .....	69
--	2	--	2	--	1	6	1973 .....	70
1	6	2	9	10	1	31	1972 Chine .....	71
15	111	65	28	4	5	323	1973 .....	72
--	--	--	--	--	--	--	1972 Hong-Kong .....	73
--	--	--	--	--	--	--	1973 .....	74
--	--	--	--	--	--	--	1972 Inde .....	75
--	--	--	--	--	--	--	1973 .....	76

Voir renvoi(s) à la fin du tableau.

TABLE 6B. Non-resident Travellers Entering Canada by Country of Residence(1) - Concluded

No.	Country of residence	J	F	M	A	M	J	Six months - Six mois
<b>Asia - Concluded</b>								
1	Israel ..... 1972	-	1	-	-	4	-	5
2	1973	-	-	-	1	1	2	4
3	Japan ..... 1972	3	3	3	9	3	27	48
4	1973	4	6	1	6	8	16	41
5	Korea, South ..... 1972	-	-	-	-	-	-	-
6	1973	-	-	-	-	-	1	1
7	Lebanon ..... 1972	-	-	1	2	1	10	14
8	1973	-	2	1	1	4	1	9
9	Pakistan ..... 1972	-	-	1	2	3	7	13
10	1973	3	5	-	-	1	8	19
11	Philippines ..... 1972	-	1	2	-	2	-	3
12	1973	1	-	-	-	-	-	-
13	Sri Lanka ..... 1972	3	-	1	1	2	-	5
14	1973	-	-	-	-	-	2	5
15	Syria ..... 1972	-	-	-	-	1	-	1
16	1973	-	-	-	-	1	-	1
17	Taiwan ..... 1972	-	-	-	-	1	-	-
18	1973	3	1	1	-	3	9	10
19	Other ..... 1972	1	-	3	2	31	2	39
20	1973	2	4	3	4	4	2	19
21	Total ..... 1972	7	11	16	26	55	121	236
22	1973	18	26	12	16	38	49	159
<b>North America, Central</b>								
<b>America and Caribbean</b>								
23	Antigua ..... 1972	-	-	-	-	-	4	4
24	1973	1	-	-	-	6	1	8
25	Bahamas ..... 1972	-	-	-	94	-	-	94
26	1973	-	-	-	1	-	3	4
27	Barbados ..... 1972	1	1	-	1	6	4	13
28	1973	6	2	4	-	1	3	16
29	Bermuda ..... 1972	38	2	7	5	12	2	66
30	1973	21	12	13	34	19	45	144
31	Cuba ..... 1972	-	-	-	21	-	-	21
32	1973	1	-	-	-	-	-	1
33	Haiti ..... 1972	-	1	-	1	-	2	4
34	1973	1	-	-	2	4	3	10
35	Jamaica ..... 1972	1	9	1	5	3	13	32
36	1973	21	7	3	10	7	4	52
37	Mexico ..... 1972	-	4	1	1	2	9	17
38	1973	1	4	1	1	1	4	12
39	St. Pierre and Miquelon ..... 1972	79	53	-	57	3	284	476
40	1973	60	23	54	139	126	68	470
41	Trinidad and Tobago ..... 1972	-	1	2	-	-	16	21
42	1973	12	1,832	5	4,280	2	19	53
43	United States ..... 1972	1,000	1,310	1,819	3,974	6,341	17,250	31,694
44	1973	1,553	4	2,106	10	6,422	16,240	32,433
45	Other ..... 1972	2	3	2	2	2	40	50
46	1973	9	10	13	6	7	11	56
47	Total ..... 1972	1,121	1,384	1,831	4,161	6,371	17,624	32,492
48	1973	1,686	1,894	2,199	4,483	6,596	16,401	33,259
<b>South America</b>								
49	Argentina ..... 1972	-	-	-	-	1	-	1
50	1973	2	1	2	1	-	1	7
51	Brazil ..... 1972	-	-	-	-	-	4	4
52	1973	1	6	1	1	-	-	9
53	Colombia ..... 1972	-	-	1	9	5	16	31
54	1973	4	-	2	4	6	4	20
55	Guyana ..... 1972	-	-	-	-	-	-	-
56	1973	1	-	1	5	-	1	8
57	Venezuela ..... 1972	-	-	3	-	-	-	3
58	1973	-	1	-	1	3	-	5
59	Other ..... 1972	1	-	2	5	2	21	31
60	1973	6	1	6	10	1	5	29
61	Total ..... 1972	1	-	6	14	8	41	70
62	1973	14	9	12	22	10	11	78
<b>Oceania and Other</b>								
<b>Ocean Islands</b>								
63	Australia ..... 1972	1	1	3	2	9	31	47
64	1973	17	6	2	4	13	10	52
65	New Zealand ..... 1972	1	1	-	-	2	16	20
66	1973	1	2	-	2	1	7	13
67	Other ..... 1972	-	-	-	-	-	2	2
68	1973	-	-	-	1	-	-	1
69	Total ..... 1972	2	2	3	2	11	49	69
70	1973	18	8	2	7	14	17	66
71	Grand total ..... 1972	1,278	1,650	2,189	4,944	7,188	20,045	37,294
72	1973	2,983	2,304	2,549	4,922	7,214	17,517	36,589

(1) Additional data are available by country on request.

(2) Included in Pakistan in 1972.

TABLEAU 6B. Voyageurs non résidents entrant au Canada, selon le pays de résidence(1) - fin

J	A	S	O	N	D	Year - Année	Pays de résidence	NO
							<u>Asie - fin</u>	
	4	-	11	1	-	21	1972 Israël .....	1
							1973 .....	2
24	41	7	24	7	4	155	1972 Japon .....	3
							1973 .....	4
	-	2	-	-	1	3	1972 Corée du Sud .....	5
							1973 .....	6
1	6	5	3	1	-	30	1972 Liban .....	7
							1973 .....	8
1	5	5	9	1	1	35	1972 Pakistan .....	9
							1973 .....	10
3	4	5	-	1	2	18	1972 Philippines .....	11
							1973 .....	12
1	1	-	7	-	-	14	1972 Sri Lanka .....	13
							1973 .....	14
	-	-	-	-	-	1	1972 Syrie .....	15
							1973 .....	16
1	6	1	17	4	-	39	1972 Taiwan .....	17
							1973 .....	18
3	12	8	6	2	4	74	1972 Autres .....	19
							1973 .....	20
50	198	100	116	31	19	750	1972 Total .....	21
							1973 .....	22
							<u>Amérique du Nord,</u>	
							<u>Amérique centrale et Antilles</u>	
1	1	2	2	-	-	10	1972 Antigua .....	23
							1973 .....	24
3	-	-	-	-	-	97	1972 Bahamas .....	25
							1973 .....	26
10	4	2	7	11	-	47	1972 Barbade .....	27
							1973 .....	28
38	56	43	36	29	43	311	1972 Bermudes .....	29
							1973 .....	30
-	1	-	-	-	-	22	1972 Cuba .....	31
							1973 .....	32
2	7	1	22	2	1	39	1972 Haïti .....	33
							1973 .....	34
13	13	3	14	6	6	87	1972 Jamaïque .....	35
							1973 .....	36
-	7	1	2	-	1	28	1972 Mexique .....	37
							1973 .....	38
5	474	279	181	124	70	1,609	1972 St. Pierre-et-Miquelon .....	39
							1973 .....	40
11	10	28	18	2	9	99	1972 Trinité et Tobago .....	41
							1973 .....	42
31,232	34,333	14,178	9,628	2,470	2,398	125,933	1972 États-Unis .....	43
							1973 .....	44
19	32	8	25	13	3	150	1972 Autres .....	45
							1973 .....	46
31,334	34,938	14,545	9,935	2,657	2,531	128,432	1972 Total .....	47
							1973 .....	48
							<u>Amérique du Sud</u>	
3	7	-	3	3	-	17	1972 Argentine .....	49
							1973 .....	50
1	-	1	1	3	-	10	1972 Brésil .....	51
							1973 .....	52
6	12	-	7	3	5	64	1972 Colombie .....	53
							1973 .....	54
3	-	-	7	1	5	16	1972 Guyane .....	55
							1973 .....	56
4	3	2	2	-	-	14	1972 Venezuela .....	57
							1973 .....	58
14	12	2	20	12	2	93	1972 Autres .....	59
							1973 .....	60
31	34	5	40	22	12	214	1972 Total .....	61
							1973 .....	62
							<u>Océanie et autres îles</u>	
							<u>océaniques</u>	
8	32	5	33	2	4	131	1972 Australie .....	63
							1973 .....	64
2	4	2	3	-	4	35	1972 Nouvelle-Zélande .....	65
							1973 .....	66
1	1	-	-	-	-	4	1972 Autres .....	67
							1973 .....	68
11	37	7	36	2	8	170	1972 Total .....	69
							1973 .....	70
32,220	36,051	15,891	10,794	2,927	2,963	138,140	1972 Total global .....	71
							1973 .....	72

(1) D'autres renseignements sont disponibles par pays, sur demande.

(2) Comprend le Pakistan en 1972.

TABLE 6C. Resident Travellers Returning to Canada by Type of Transportation

No.	Type of transportation		J	F	M	A	M	J	Six months - Six mois
Returning from the United States(1)									
<u>Land</u>									
1	Automobile .....	1972	90	118	248	396	576	999	2,427
2		1973	203	102	364	404	550	1,171	2,794
3	Same day .....	1972	1	-	-	6	-	-	7
4		1973	-	-	-	-	-	6	6
5	One night .....	1972	18	11	9	-	14	53	105
6		1973	7	-	-	-	34	38	79
7	Two or more nights .....	1972	71	107	239	390	562	946	2,315
8		1973	196	102	364	404	516	1,127	2,709
9	Bus .....	1972	-	-	32	31	66	21	150
10		1973	-	-	-	-	-	46	46
11	Same day .....	1972	-	-	-	-	-	-	-
12		1973	-	-	-	-	-	-	-
13	One or more nights .....	1972	-	-	32	31	66	21	150
14		1973	-	-	-	-	-	46	46
15	Rail .....	1972	-	-	-	-	-	-	-
16		1973	-	-	-	-	-	-	-
17	Other methods .....	1972	190	27	78	113	141	152	701
18		1973	84	27	153	88	338	344	1,034
19	Total land .....	1972	280	145	358	540	783	1,172	3,278
20		1973	287	129	517	492	888	1,561	3,874
<u>Air</u>									
21	Commercial .....	1972	1,130	1,016	1,847	1,521	1,235	3,479	10,228
22		1973	1,985	1,360	2,881	2,225	1,246	1,229	10,927
23	Private .....	1972	12	17	13	5	13	-	60
24		1973	17	6	127	74	3	33	260
25	Total air .....	1972	1,142	1,033	1,860	1,526	1,248	3,479	10,288
26		1973	2,002	1,366	3,008	2,299	1,249	1,262	11,187
<u>Marine</u>									
27	Commercial .....	1972	-	-	-	-	-	-	-
28		1973	2	2	2	27	-	-	32
29	Private .....	1972	-	-	-	-	-	-	-
30		1973	-	9	-	-	-	27	36
31	Total marine .....	1972	-	-	-	-	-	-	-
32		1973	2	11	2	27	-	27	68
33	Total .....	1972	1,422	1,178	2,218	2,066	2,031	4,651	13,566
34		1973	2,291	1,506	3,527	2,818	2,137	2,850	15,129
Returning from countries other than the United States(2)									
<u>Land (via the U.S.A.)</u>									
35		1972	-	-	-	-	-	-	-
36		1973	-	-	-	-	-	-	-
<u>Air</u>									
37	Returning direct .....	1972	710	923	2,352	1,831	1,827	3,292	10,935
38		1973	1,129	1,283	3,597	2,385	1,474	1,449	11,319
39	Returning via the U.S.A. ....	1972	9	4	3	-	1	1	18
40		1973	34	28	33	33	22	8	158
41	Total air .....	1972	719	927	2,355	1,831	1,828	3,293	10,953
42		1973	1,163	1,311	3,630	2,418	1,496	1,457	11,477
<u>Marine</u>									
43	Returning direct .....	1972	-	-	-	4	2	176	182
44		1973	23	9	276	243	141	11	701
45	Returning via the U.S.A. ....	1972	-	-	-	-	-	-	-
46		1973	-	-	-	-	-	-	-
47	Total marine .....	1972	-	-	-	4	2	176	182
48		1973	23	9	276	243	141	11	701
49	Total .....	1972	719	927	2,355	1,835	1,830	3,469	11,135
50		1973	1,186	1,320	3,906	2,661	1,637	1,468	12,178
51	Grand total .....	1972	2,141	2,105	4,573	3,901	3,861	8,120	24,701
52		1973	3,477	2,826	7,433	5,479	3,774	4,318	27,307

(1) Continental United States and Alaska.

(2) Includes Hawaii, Puerto Rico, Philippines and other U.S. protectorates.

TABLEAU 6C. Voyageurs résidents revenant au Canada, selon le moyen de transport

J	A	S	O	N	D	Year - Année	Moyen de transport	N°
Rentrée des États-Unis(1)								
							<u>Par terre</u>	
2,102	2,024	1,048	903	231	196	8,931	1972 Automobile .....	1
-	-	-	-	-	-	7	1973	2
67	31	35	8	9	3	258	1972 Même jour .....	3
							1973	4
2,035	1,993	1,013	895	222	193	8,666	1972 Une nuit .....	5
							1973	6
338	119	3	103	-	-	713	1972 Deux nuits ou plus .....	7
							1973	8
							1972 Autocar .....	9
							1973	10
							1972 Même jour .....	11
							1973	12
338	119	3	103	-	-	713	1972 Une nuit ou plus .....	13
							1973	14
							1972 Chemin de fer .....	15
							1973	16
377	390	394	226	56	66	2,210	1972 Autres moyens .....	17
							1973	18
2,817	2,533	1,445	1,232	287	262	11,854	1972 Total, par terre .....	19
							1973	20
							<u>Par air</u>	
1,146	2,427	1,313	2,656	1,673	1,621	21,064	1972 Commercial .....	21
							1973	22
13	8	11	6	-	5	103	1972 Privé .....	23
							1973	24
1,159	2,435	1,324	2,662	1,673	1,626	21,167	1972 Total, par air .....	25
							1973	26
							<u>Par mer</u>	
	8	-	-	-	-	8	1972 Commercial .....	27
							1973	28
							1972 Privé .....	29
							1973	30
	8	-	-	-	-	8	1972 Total, par mer .....	31
							1973	32
3,976	4,976	2,769	3,894	1,960	1,888	33,029	1972 Total .....	33
							1973	34
Rentrée des pays autres que les États-Unis(2)								
							<u>Par terre (via les É.-U.)</u>	
							1972 .....	35
							1973 .....	36
							<u>Par air</u>	
909	2,726	935	2,523	380	812	19,220	1972 Rentrée directe .....	37
							1973	38
2	31	6	63	27	21	168	1972 Rentrée via les É.-U. ....	39
							1973	40
911	2,757	941	2,586	407	833	19,388	1972 Total, par air .....	41
							1973	42
							<u>Par mer</u>	
715	1,818	639	162	38	36	3,590	1972 Rentrée directe .....	43
							1973	44
							1972 Rentrée via les É.-U. ....	45
							1973	46
715	1,818	639	162	38	36	3,590	1972 Total, par mer .....	47
							1973	48
1,626	4,575	1,580	2,748	445	869	22,978	1972 Total .....	49
							1973	50
5,602	9,551	4,349	6,642	2,405	2,757	56,007	1972 Total global .....	51
							1973	52

(1) États-Unis continentaux et Alaska.

(2) Comprend Hawaii, Porto Rico, Philippines et les autres protections des États-Unis.

TABLE 6D. Number of Vehicles Travelling Between Canada and the United States

No.	Type of vehicle		J	F	M	A	M	J	Six months - Six mois
United States vehicles									
<u>Automobile</u>									
1	Same day .....	1972	-	-	-	5	-	-	5
2		1973	-	-	-	-	-	5	5
3	One night .....	1972	6	-	2	-	2	18	28
4		1973	-	-	-	-	22	99	121
5	Two or more nights .....	1972	64	82	124	350	910	3,167	4,697
6		1973	114	95	168	378	1,029	3,651	5,435
7	Total .....	1972	70	82	126	355	912	3,185	4,730
8		1973	114	95	168	378	1,051	3,755	5,561
9	Trucks used commercially .....	1972	94	72	98	123	139	118	644
10		1973	37	20	100	124	150	124	555
11	Other vehicles .....	1972	-	-	-	5	21	229	255
12		1973	-	-	-	8	92	271	371
13	Total .....	1972	164	154	224	483	1,072	3,532	5,629
14		1973	151	115	268	510	1,293	4,150	6,487
Canadian vehicles									
<u>Automobile</u>									
15	Same day .....	1972	1	-	-	2	-	-	3
16		1973	-	-	-	-	-	3	3
17	One night .....	1972	8	6	2	-	6	22	44
18		1973	3	-	-	-	11	16	30
19	Two or more nights .....	1972	33	44	106	177	224	359	943
20		1973	81	45	134	180	223	434	1,097
21	Total .....	1972	42	50	108	179	230	381	990
22		1973	84	45	134	180	234	453	1,130
23	Trucks used commercially .....	1972	87	50	78	93	107	83	498
24		1973	104	97	137	115	169	155	777
25	Other vehicles .....	1972	-	-	-	2	3	6	11
26		1973	-	-	2	-	17	14	33
27	Total .....	1972	129	100	186	274	340	470	1,499
28		1973	188	142	273	295	420	622	1,940
Total vehicles									
<u>Automobile</u>									
29	Same day .....	1972	1	-	-	7	-	-	8
30		1973	-	-	-	-	-	8	8
31	One night .....	1972	14	6	4	-	8	40	72
32		1973	3	-	-	-	33	115	151
33	Two or more nights .....	1972	97	126	230	527	1,134	3,526	5,640
34		1973	195	140	302	558	1,252	4,085	6,532
35	Total .....	1972	112	132	234	534	1,142	3,566	5,720
36		1973	198	140	302	558	1,285	4,208	6,691
37	Trucks used commercially .....	1972	181	122	176	216	246	201	1,142
38		1973	141	117	237	239	319	279	1,332
39	Other vehicles .....	1972	-	-	-	7	24	235	266
40		1973	-	-	2	8	109	285	404
41	Total .....	1972	293	254	410	757	1,412	4,002	7,128
42		1973	339	257	541	805	1,713	4,772	8,427



TABLEAU 6D. Nombre de véhicules voyageant entre le Canada et les États-Unis

J	A	S	O	N	D	Year - Année	Genre de véhicule		N <sup>o</sup>
Véhicules des États-Unis									
							<u>Automobile</u>		
-	-	-	-	-	-	5	1972	Même jour .....	1
							1973		2
62	17	1	5	-	4	117	1972	Une nuit .....	3
							1973		4
7,248	7,137	3,643	1,413	202	160	24,500	1972	Deux nuits ou plus .....	5
							1973		6
7,310	7,154	3,644	1,418	202	164	24,622	1972	Total .....	7
							1973		8
55	46	103	92	49	63	1,052	1972	Camions commerciaux .....	9
							1973		10
470	684	172	14	3	-	1,598	1972	Autres véhicules .....	11
							1973		12
7,835	7,884	3,919	1,524	254	227	27,272	1972	Total .....	13
							1973		14
Véhicules du Canada									
							<u>Automobile</u>		
-	-	-	-	-	-	3	1972	Même jour .....	15
							1973		16
28	15	14	4	4	1	110	1972	Une nuit .....	17
							1973		18
697	655	405	351	101	78	3,230	1972	Deux nuits ou plus .....	19
							1973		20
725	670	419	355	105	79	3,343	1972	Total .....	21
							1973		22
99	84	102	103	87	159	1,132	1972	Camions commerciaux .....	23
							1973		24
17	19	10	1	-	-	58	1972	Autres véhicules .....	25
							1973		26
841	773	531	459	192	238	4,533	1972	Total .....	27
							1973		28
Total, véhicules									
							<u>Automobile</u>		
-	-	-	-	-	-	8	1972	Même jour .....	29
							1973		30
90	32	15	9	4	5	227	1972	Une nuit .....	31
							1973		32
7,945	7,792	4,048	1,764	303	238	27,730	1972	Deux nuits ou plus .....	33
							1973		34
8,035	7,824	4,063	1,773	307	243	27,965	1972	Total .....	35
							1973		36
154	130	205	195	136	222	2,184	1972	Camions commerciaux .....	37
							1973		38
487	703	182	15	3	-	1,656	1972	Autres véhicules .....	39
							1973		40
8,676	8,657	4,450	1,983	446	465	31,805	1972	Total .....	41
							1973		42

TABLE 7A. Non-resident Travellers Entering Canada by Type of Transportation

No.	Type of transportation		J	F	M	A	M	J	Six months — Six mois
Residents of the United States									
<u>Land</u>									
1	Automobile .....	1972	193,716	181,459	195,374	263,461	292,408	358,160	1,484,578
2		1973	191,676	177,601	228,954	269,628	304,588	381,568	1,554,015
3	Same day .....	1972	179,857	166,928	176,653	235,935	250,040	268,638	1,278,051
4		1973	174,543	159,232	204,172	233,331	253,817	284,718	1,309,813
5	One night .....	1972	4,456	3,842	4,526	5,996	7,229	11,067	37,116
6		1973	3,507	3,568	4,351	4,928	6,354	9,102	31,810
7	Two or more nights .....	1972	9,403	10,689	14,195	21,530	35,139	78,455	169,411
8		1973	13,626	14,801	20,431	31,369	44,417	87,748	212,392
9	Bus .....	1972	537	1,714	890	871	1,197	2,605	7,814
10		1973	716	1,284	1,345	1,155	2,208	3,017	9,725
11	Same day .....	1972	300	774	355	547	548	1,508	4,032
12		1973	427	842	778	642	1,162	1,914	5,765
13	One or more nights .....	1972	237	940	535	324	649	1,097	3,782
14		1973	289	442	567	513	1,046	1,103	3,960
15	Rail .....	1972	—	—	—	—	—	—	—
16		1973	—	—	—	—	—	—	—
17	Other Methods .....	1972	3,722	3,213	5,686	7,765	9,570	10,708	40,664
18		1973	4,035	4,112	6,111	8,265	8,540	12,165	43,228
19	Total land .....	1972	197,975	186,386	201,950	272,097	303,175	371,473	1,533,056
20		1973	196,427	182,997	236,410	279,048	315,336	396,750	1,606,968
<u>Air</u>									
21	Commercial .....	1972	448	757	773	1,023	1,285	949	5,235
22		1973	761	451	693	798	1,297	1,527	5,527
23	Private .....	1972	76	90	62	110	228	391	957
24		1973	71	80	86	186	203	433	1,059
25	Total air .....	1972	524	847	835	1,133	1,513	1,340	6,192
26		1973	832	531	779	984	1,500	1,960	6,586
<u>Marine</u>									
27	Commercial .....	1972	—	2	—	—	—	—	—
28		1973	—	—	1	—	—	—	3
29	Private .....	1972	4	—	—	4	13	53	74
30		1973	—	—	—	4	19	37	60
31	Total marine .....	1972	4	—	—	4	13	53	74
32		1973	—	2	1	4	19	37	63
33	Total .....	1972	198,503	187,233	202,785	273,234	304,701	372,866	1,539,322
34		1973	197,259	183,530	237,190	280,036	316,855	398,747	1,613,617
Residents of countries other than the United States									
<u>Land (via the U.S.A.)</u>									
35	Same day .....	1972	1	—	—	3	14	18	36
36		1973	1	4	1	5	27	56	94
37	One or more nights .....	1972	4	4	2	2	8	62	82
38		1973	9	11	14	19	34	105	192
39	Total land .....	1972	5	4	2	5	22	80	118
40		1973	10	15	15	24	61	161	286
<u>Air</u>									
41	Entering direct .....	1972	68	91	75	22	33	45	334
42		1973	—	3	—	—	—	—	2
43	Entering via the U.S.A. ....	1972	44	32	69	89	111	100	445
44		1973	21	19	26	40	104	118	326
45	Total air .....	1972	112	123	144	111	144	145	779
46		1973	21	22	26	40	104	118	328
<u>Marine</u>									
47	Entering direct .....	1972	—	—	—	—	—	—	—
48		1973	—	—	—	—	—	—	1
49	Entering via the U.S.A. ....	1972	—	—	—	—	—	—	—
50		1973	—	—	3	—	—	—	5
51	Total marine .....	1972	—	—	—	—	—	—	—
52		1973	—	—	3	—	—	—	6
53	Total .....	1972	117	127	146	116	166	225	897
54		1973	31	37	44	64	165	279	620
55	Grand total .....	1972	198,620	187,360	202,931	273,350	304,867	373,091	1,540,219
56		1973	197,290	183,567	237,234	280,100	317,020	399,026	1,614,237

TABLEAU 7A. Voyageurs non résidents entrant au Canada, selon le moyen de transport

J	A	S	O	N	D	Year — Année	Moyen de transport	n°
<b>Résidents des États-Unis</b>								
630,155	574,734	382,823	319,448	259,560	237,185	3,888,483	1972 Automobile .....	1
							1973 .....	2
392,913	373,208	283,554	254,572	219,153	203,902	3,005,353	1972 Même jour .....	3
							1973 .....	4
22,137	24,374	14,079	10,481	6,814	5,930	120,931	1972 Une nuit .....	5
							1973 .....	6
215,105	177,152	85,190	54,395	33,593	27,353	762,199	1972 Deux nuits ou plus .....	7
							1973 .....	8
5,420	4,271	1,742	1,012	680	955	21,894	1972 Autocar .....	9
							1973 .....	10
1,938	1,105	598	575	582	752	9,582	1972 Même jour .....	11
							1973 .....	12
3,482	3,166	1,144	437	98	203	12,312	1972 Une nuit ou plus .....	13
							1973 .....	14
—	—	—	—	—	—	—	1972 Chemin de fer .....	15
							1973 .....	16
15,303	13,180	9,322	6,688	5,542	4,661	95,360	1972 Autres moyens .....	17
							1973 .....	18
650,878	592,185	393,887	327,148	265,782	242,801	4,005,737	1972 Total, par terre .....	19
							1973 .....	20
							<b>Par air</b>	
1,427	1,287	828	1,166	671	760	11,374	1972 Commercial .....	21
							1973 .....	22
772	581	346	153	86	63	2,958	1972 Privé .....	23
							1973 .....	24
2,199	1,868	1,174	1,319	757	823	14,332	1972 Total, par air .....	25
							1973 .....	26
							<b>Par mer</b>	
—	—	—	—	—	—	—	1972 Commercial .....	27
							1973 .....	28
251	191	46	17	4	—	583	1972 Privé .....	29
							1973 .....	30
251	191	46	17	4	—	583	1972 Total, par mer .....	31
							1973 .....	32
653,328	594,244	395,107	328,484	266,543	243,624	4,020,652	1972 Total .....	33
							1973 .....	34
<b>Résidents des pays autres que les États-Unis</b>								
							<b>Par terre (via les É.-U.)</b>	
69	104	12	25	199	1	446	1972 Même jour .....	35
							1973 .....	36
305	406	149	51	241	15	1,249	1972 Une nuit ou plus .....	37
							1973 .....	38
374	510	161	76	440	16	1,695	1972 Total, par terre .....	39
							1973 .....	40
							<b>Par air</b>	
33	14	2	—	—	—	383	1972 Entrée directe .....	41
							1973 .....	42
19	53	31	64	63	20	695	1972 Entrée via les É.U. ....	43
							1973 .....	44
52	67	33	64	63	20	1,078	1972 Total, par air .....	45
							1973 .....	46
							<b>Par mer</b>	
—	—	—	—	—	—	—	1972 Entrée directe .....	47
							1973 .....	48
—	—	—	—	—	—	—	1972 Entrée via les É.-U. ....	49
							1973 .....	50
—	—	—	—	—	—	—	1972 Total, par mer .....	51
							1973 .....	52
426	577	194	140	503	36	2,773	1972 Total .....	53
							1973 .....	54
653,754	594,821	395,301	328,624	267,046	243,660	4,023,425	1972 Total global .....	55
							1973 .....	56

TABLE 7B. Non-Resident Travellers Entering Canada by Country of Residence(1) - Continued

No.	Country of residence		J	F	M	A	M	J	Six months Six mois
<u>Europe</u>									
1	Austria .....	1972	-	-	-	-	-	-	-
2		1973	-	-	2	-	-	-	2
3	Azores .....	1972	-	-	-	-	-	-	-
4		1973	-	-	-	-	-	-	-
5	Belgium .....	1972	-	1	1	-	-	-	2
6		1973	-	-	-	-	2	-	2
7	Bulgaria .....	1972	-	-	-	-	-	-	-
8		1973	-	-	-	-	-	-	-
9	Czechoslovakia .....	1972	-	-	-	-	-	-	-
10		1973	-	-	9	-	1	-	10
11	Denmark .....	1972	3	-	1	-	-	5	9
12		1973	-	-	-	1	3	1	5
13	Finland .....	1972	-	-	-	-	1	-	1
14		1973	-	-	-	-	1	6	7
15	France .....	1972	3	18	-	3	4	4	32
16		1973	3	-	3	5	8	14	33
17	Germany (Federal Republic) .....	1972	4	28	8	7	21	18	86
18		1973	2	2	4	1	13	17	39
19	Greece .....	1972	20	7	9	1	2	1	40
20		1973	-	-	-	-	-	2	2
21	Hungary .....	1972	-	-	-	-	-	-	-
22		1973	-	-	-	-	-	-	-
23	Ireland (Republic) .....	1972	2	-	-	-	-	-	2
24		1973	-	-	-	-	4	2	6
25	Italy .....	1972	1	-	22	1	2	2	28
26		1973	-	-	2	-	1	7	10
27	Malta .....	1972	-	-	-	-	-	-	-
28		1973	-	-	-	-	2	-	2
29	Netherlands, The .....	1972	-	3	2	2	-	3	10
30		1973	-	1	-	1	1	10	13
31	Norway .....	1972	13	18	29	1	1	2	64
32		1973	2	2	3	2	4	10	22
33	Poland .....	1972	-	-	-	-	-	-	-
34		1973	-	-	-	-	1	1	2
35	Portugal .....	1972	-	-	-	-	-	-	-
36		1973	-	-	-	1	-	-	1
37	Rumania .....	1972	-	-	-	-	-	-	-
38		1973	-	-	-	-	-	-	-
39	Spain .....	1972	4	2	1	-	-	-	7
40		1973	-	-	-	-	-	-	-
41	Sweden .....	1972	1	7	-	15	7	16	38
42		1973	-	3	3	-	4	5	17
43	Switzerland .....	1972	3	1	9	-	2	4	14
44		1973	-	1	-	-	3	5	20
45	Turkey .....	1972	-	-	-	6	-	-	11
46		1973	-	-	-	-	-	-	6
47	United Kingdom .....	1972	34	25	36	21	56	79	251
48		1973	8	11	1	20	58	100	198
49	U.S.S.R. ....	1972	-	-	-	-	-	-	-
50		1973	-	-	-	-	-	-	-
51	Yugoslavia .....	1972	1	-	-	-	-	-	1
52		1973	-	-	-	-	-	-	-
53	Other .....	1972	-	-	-	-	1	-	1
54		1973	-	1	-	-	10	-	11
55	Total .....	1972	89	110	118	44	94	124	579
56		1973	15	21	27	45	123	197	428
<u>Africa</u>									
57	Algeria .....	1972	-	-	-	1	-	-	1
58		1973	-	-	-	-	-	-	-
59	Egypt .....	1972	2	-	-	-	-	-	2
60		1973	-	-	-	-	-	1	1
61	Rhodesia .....	1972	-	-	-	-	-	-	-
62		1973	-	-	-	-	-	-	-
63	South Africa .....	1972	-	2	1	-	-	-	3
64		1973	-	-	-	-	1	4	5
65	Other .....	1972	2	-	-	-	-	-	2
66		1973	3	-	-	4	2	7	11
67	Total .....	1972	4	2	1	1	-	-	8
68		1973	3	-	-	4	3	7	17
<u>Asia (Continued)</u>									
69	Bangladesh(2) .....	1972	-	-	-	-	-	-	-
70		1973	-	-	-	-	-	-	-
71	China .....	1972	-	-	1	-	-	-	1
72		1973	-	-	-	-	-	-	-
73	Hong Kong .....	1972	-	-	-	-	-	-	-
74		1973	-	-	3	-	-	3	6
75	India .....	1972	1	3	6	55	2	6	73
76		1973	1	2	2	1	4	2	12

See footnote(s) at the end of the table.

TABLEAU 7B. Voyageurs non résidents entrant au Canada, selon le pays de résidence(1) - suite

J	A	S	O	N	D	Year - Année	Pays de résidence	N <sup>o</sup>
<u>Europe</u>								
4	1	2	-	-	-	7	1972 Autriche .....	1
-	-	-	-	-	-	-	1973 .....	2
-	-	-	-	-	-	-	1972 Açores .....	3
2	-	-	-	-	-	4	1973 .....	4
-	-	-	-	-	-	-	1972 Belgique .....	5
-	1	-	-	-	-	1	1973 .....	6
9	1	-	2	3	1	25	1972 Tchecoslovaquie .....	7
4	9	-	-	3	2	19	1973 .....	8
45	48	15	20	15	-	175	1972 Danemark .....	9
43	67	30	18	163	2	409	1973 .....	10
4	-	-	3	2	-	49	1972 Finlande .....	11
-	-	-	-	-	-	-	1973 .....	12
-	1	1	-	-	1	5	1972 France .....	13
4	8	6	3	-	-	49	1973 .....	14
-	-	-	-	-	-	-	1972 Allemagne (République fédérale) .....	15
15	9	2	6	-	1	43	1973 .....	16
13	2	2	11	-	2	94	1972 Grèce .....	17
-	1	-	-	-	-	3	1973 .....	18
-	2	-	-	-	-	2	1972 Hongrie .....	19
-	-	-	-	-	-	-	1973 .....	20
2	7	-	9	3	-	28	1972 Irlande (République) .....	21
10	9	8	6	6	3	59	1973 .....	22
11	6	4	-	-	-	41	1972 Italie .....	23
1	8	-	-	-	-	15	1973 .....	24
175	311	90	40	283	9	1,159	1972 Malte .....	25
-	-	-	-	-	-	-	1973 .....	26
-	-	-	-	-	-	-	1972 Pays-Bas .....	27
4	-	-	-	-	-	5	1973 .....	28
-	-	-	-	-	-	-	1972 Norvège .....	29
-	-	-	-	-	-	-	1973 .....	30
-	-	-	-	-	-	-	1972 Pologne .....	31
2	7	-	9	3	-	28	1973 .....	32
10	9	8	6	6	3	59	1972 Portugal .....	33
11	6	4	-	-	-	41	1973 .....	34
1	8	-	-	-	-	15	1972 Roumanie .....	35
175	311	90	40	283	9	1,159	1973 .....	36
-	-	-	-	-	-	-	1972 Espagne .....	37
-	-	-	-	-	-	-	1973 .....	38
4	-	-	-	-	-	5	1972 Espagne .....	39
-	-	-	-	-	-	-	1973 .....	40
-	-	-	-	-	-	-	1972 Suède .....	41
-	-	-	-	-	-	-	1973 .....	42
2	7	-	9	3	-	28	1972 Suisse .....	43
10	9	8	6	6	3	59	1973 .....	44
11	6	4	-	-	-	41	1972 Turquie .....	45
1	8	-	-	-	-	15	1973 .....	46
175	311	90	40	283	9	1,159	1972 Royaume-Uni .....	47
-	-	-	-	-	-	-	1973 .....	48
-	-	-	-	-	-	-	1972 U.R.S.S. ....	49
-	-	-	-	-	-	-	1973 .....	50
4	-	-	-	-	-	5	1972 Yougoslavie .....	51
-	-	-	-	-	-	-	1973 .....	52
-	-	-	-	-	-	-	1972 Autres .....	53
-	-	-	-	-	-	-	1973 .....	54
346	491	160	118	478	21	2,193	1972 Total .....	55
-	-	-	-	-	-	-	1973 .....	56
<u>Afrique</u>								
-	-	-	-	-	-	1	1972 Algérie .....	57
-	-	-	-	1	-	3	1973 .....	58
-	-	-	-	-	-	-	1972 Égypte .....	59
2	2	3	-	-	-	10	1973 .....	60
-	7	-	-	-	-	9	1972 Rhodésie .....	61
-	-	-	-	-	-	-	1973 .....	62
2	2	3	-	-	-	10	1972 Afrique du Sud .....	63
-	7	-	-	-	-	9	1973 .....	64
-	-	-	-	-	-	-	1972 Autres .....	65
-	-	-	-	-	-	-	1973 .....	66
2	9	3	-	1	-	23	1972 Total .....	67
-	-	-	-	-	-	-	1973 .....	68
<u>Asie (suite)</u>								
-	-	-	-	-	-	-	1972 Bangladesh(2) .....	69
-	2	1	-	-	-	4	1973 .....	70
-	1	3	-	-	-	4	1972 Chine .....	71
4	5	3	-	4	2	91	1973 .....	72
-	-	-	-	-	-	-	1972 Hong-Kong .....	73
-	-	-	-	-	-	-	1973 .....	74
4	5	3	-	4	2	91	1972 Inde .....	75
-	-	-	-	-	-	-	1973 .....	76

Voir renvoi(s) à la fin du tableau.

TABLE 7B. Non-resident Travellers Entering Canada by Country of Residence(1) - Concluded

No.	Country of residence		J	F	M	A	M	J	Six months - Six mois
<b>Asia - Concluded</b>									
1	Israel .....	1972	-	1	-	-	-	-	1
2		1973	-	-	-	-	-	-	-
3	Japan .....	1972	2	2	2	-	7	6	19
4		1973	2	3	1	-	9	7	22
5	Korea, South .....	1972	1	-	-	12	-	1	14
6		1973	-	-	-	-	1	-	1
7	Lebanon .....	1972	-	-	-	-	-	-	-
8		1973	-	-	-	-	-	-	-
9	Pakistan .....	1972	-	-	-	-	-	47	47
10		1973	-	-	-	-	-	1	1
11	Philippines .....	1972	11	-	-	1	3	-	15
12		1973	-	-	-	-	-	-	-
13	Sri Lanka .....	1972	-	-	-	-	-	-	-
14		1973	-	-	-	-	-	-	-
15	Syria .....	1972	-	-	-	-	-	-	-
16		1973	-	-	-	-	-	-	-
17	Taiwan .....	1972	-	-	-	1	1	1	3
18		1973	-	1	-	-	2	3	6
19	Other .....	1972	1	1	-	-	-	2	4
20		1973	-	-	-	-	1	-	1
21	Total .....	1972	16	7	9	69	13	63	177
22		1973	3	6	6	1	17	16	49
<b>North America, Central America and Caribbean</b>									
23	Antigua .....	1972	-	-	-	-	-	-	-
24		1973	-	-	-	-	-	-	-
25	Bahamas .....	1972	-	-	-	-	-	4	4
26		1973	1	-	-	-	-	-	1
27	Barbados .....	1972	-	-	-	-	13	13	26
28		1973	-	-	1	-	-	-	1
29	Bermuda .....	1972	-	-	-	-	3	1	4
30		1973	4	1	-	-	3	-	8
31	Cuba .....	1972	2	-	-	-	-	-	2
32		1973	-	-	3	-	-	-	3
33	Haiti .....	1972	-	-	-	-	1	-	1
34		1973	-	-	-	-	-	-	-
35	Jamaica .....	1972	-	1	-	-	1	-	2
36		1973	-	1	4	-	1	1	7
37	Mexico .....	1972	-	-	3	-	3	-	6
38		1973	-	-	-	-	-	3	3
39	St. Pierre and Miquelon .....	1972	-	-	-	-	-	-	-
40		1973	-	-	-	-	-	-	-
41	Trinidad and Tobago .....	1972	2	1	5	-	7	8	23
42		1973	1	2	-	2	1	7	13
43	United States .....	1972	198,503	187,233	202,785	273,234	304,701	372,866	1,539,322
44		1973	197,259	183,530	237,190	280,036	316,855	398,747	1,613,617
45	Other .....	1972	-	2	3	-	23	1	29
46		1973	1	-	1	2	3	28	35
47	Total .....	1972	198,507	187,237	202,796	273,234	304,752	372,893	1,539,419
48		1973	197,266	183,534	237,199	280,040	316,863	398,786	1,613,688
<b>South America</b>									
49	Argentina .....	1972	1	3	-	-	-	-	4
50		1973	-	1	-	1	-	1	3
51	Brazil .....	1972	-	-	-	-	1	-	1
52		1973	-	-	-	-	1	3	4
53	Colombia .....	1972	-	-	1	-	1	-	2
54		1973	-	-	-	-	-	-	-
55	Guyana .....	1972	1	-	-	-	1	-	2
56		1973	-	-	-	-	-	2	2
57	Venezuela .....	1972	-	-	-	-	-	-	-
58		1973	-	-	-	3	-	-	3
59	Other .....	1972	-	-	-	2	2	1	5
60		1973	-	2	-	-	-	1	3
61	Total .....	1972	2	3	1	2	5	1	14
62		1973	-	3	-	4	1	7	15
<b>Oceania and Other</b>									
<b>Ocean Islands</b>									
63	Australia .....	1972	2	1	5	-	3	10	21
64		1973	3	1	2	3	10	12	31
65	New Zealand .....	1972	-	-	-	-	-	-	-
66		1973	-	2	-	3	1	1	7
67	Other .....	1972	-	-	1	-	-	-	1
68		1973	-	-	-	-	2	-	2
69	Total .....	1972	2	1	6	-	3	10	22
70		1973	3	3	2	6	13	13	40
71	Grand total .....	1972	198,620	187,360	202,931	273,350	304,867	373,091	1,540,219
72		1973	197,290	183,567	237,234	280,100	317,020	399,026	1,614,237

(1) Additional data are available by country on request.

(2) Included in Pakistan in 1972.

TABLEAU 7B. Voyageurs non résidents entrant au Canada, selon le pays de résidence(1) - fin

J	A	S	O	N	D	Year - Année	Pays de résidence	No
							<u>Asie - fin</u>	
-	1	-	2	-	-	4	1972 Israël .....	1
18	28	-	7	4	3	79	1973 Japon .....	2
3	2	3	-	-	-	22	1972 Corée du Sud .....	3
1	-	-	-	-	-	1	1973 Corée du Sud .....	4
-	2	1	-	-	-	50	1972 Liban .....	5
2	1	6	-	2	-	26	1973 Liban .....	6
-	-	-	-	-	-	-	1972 Pakistan .....	7
-	-	-	-	-	-	-	1973 Pakistan .....	8
-	-	-	-	-	-	-	1972 Philippines .....	9
-	-	-	-	-	-	-	1973 Philippines .....	10
2	5	-	-	-	-	11	1972 Sri Lanka .....	11
							1973 Sri Lanka .....	12
							1972 Syrie .....	13
							1973 Syrie .....	14
							1972 Taiwan .....	15
							1973 Taiwan .....	16
							1972 Autres .....	17
							1973 Autres .....	18
30	47	17	9	10	6	296	1972 Total .....	19
							1973 Total .....	20
							<u>Amérique du Nord, Amérique centrale et Antilles</u>	
-	-	2	-	-	-	2	1972 Antigua .....	21
-	-	-	-	-	-	4	1973 Antigua .....	22
-	-	-	-	-	-	26	1972 Bahamas .....	23
7	-	-	5	1	-	17	1973 Bahamas .....	24
1	-	-	-	-	-	3	1972 Barbade .....	25
-	-	-	-	-	-	1	1973 Barbade .....	26
3	-	1	-	1	2	9	1972 Bermudes .....	27
6	2	2	-	-	1	17	1973 Bermudes .....	28
1	-	-	-	-	-	1	1972 Cuba .....	29
-	-	-	-	-	-	31	1973 Cuba .....	30
3	-	1	-	1	2	9	1972 Haïti .....	31
6	2	2	-	-	1	17	1973 Haïti .....	32
1	-	-	-	-	-	1	1972 Jamaïque .....	33
-	-	-	-	4	4	31	1973 Jamaïque .....	34
653,328	594,244	395,107	328,484	266,543	243,624	4,020,652	1972 Mexique .....	35
1	2	-	-	5	-	37	1973 Mexique .....	36
							1972 St. Pierre-et-Miquelon .....	37
							1973 St. Pierre-et-Miquelon .....	38
							1972 Trinité et Tobago .....	39
							1973 Trinité et Tobago .....	40
							1972 États-Unis .....	41
							1973 États-Unis .....	42
							1972 Autres .....	43
							1973 Autres .....	44
653,347	594,248	395,112	328,489	266,554	243,631	4,020,800	1972 Total .....	45
							1973 Total .....	46
							<u>Amérique du Sud</u>	
-	-	-	-	-	-	4	1972 Argentine .....	47
3	2	-	1	1	-	8	1973 Argentine .....	48
4	1	-	-	-	-	7	1972 Brésil .....	49
3	-	-	-	-	-	5	1973 Brésil .....	50
1	-	-	-	-	-	1	1972 Colombie .....	51
3	1	-	1	-	-	10	1973 Colombie .....	52
							1972 Guyane .....	53
							1973 Guyane .....	54
							1972 Venezuela .....	55
							1973 Venezuela .....	56
							1972 Autres .....	57
							1973 Autres .....	58
14	4	-	2	1	-	35	1972 Total .....	59
							1973 Total .....	60
							<u>Océanie et autres îles océaniques</u>	
14	17	8	3	-	2	65	1972 Australie .....	61
1	5	1	3	2	-	12	1973 Australie .....	62
-	-	-	-	-	-	1	1972 Nouvelle-Zélande .....	63
							1973 Nouvelle-Zélande .....	64
							1972 Autres .....	65
							1973 Autres .....	66
15	22	9	6	2	2	78	1972 Total .....	67
							1973 Total .....	68
653,754	594,821	395,301	328,624	267,046	243,660	4,023,425	1972 Total global .....	69
							1973 Total global .....	70
							1972 Total global .....	71
							1973 Total global .....	72

(1) D'autres renseignements sont disponibles par pays, sur demande.  
 (2) Comprend le Pakistan en 1972.

TABLE 7C. Resident Travellers Returning to Canada by Type of Transportation

No.	Type of transportation	J	F	M	A	M	J	Six months - Six mois	
Returning from the United States(1)									
<u>Land</u>									
1	Automobile .....	1972	298,398	288,501	341,831	422,563	451,062	484,201	2,286,556
2		1973	331,659	309,035	420,049	450,553	491,046	528,163	2,530,505
3	Same day .....	1972	281,035	273,923	318,424	390,529	413,396	438,776	2,116,083
4		1973	312,557	293,551	389,099	413,300	452,022	485,154	2,345,683
5	One night .....	1972	3,805	2,797	3,830	4,715	5,499	8,532	29,178
6		1973	3,039	2,833	3,758	3,953	5,530	6,385	25,498
7	Two or more nights .....	1972	13,558	11,781	19,577	27,319	32,167	36,893	141,295
8		1973	16,063	12,651	27,192	33,300	33,494	36,624	159,324
9	Bus .....	1972	903	293	636	478	613	751	3,674
10		1973	649	669	746	902	1,148	1,614	5,728
11	Same day .....	1972	414	135	94	55	217	422	1,337
12		1973	338	233	99	267	386	937	2,460
13	One or more nights .....	1972	489	158	542	423	396	329	2,337
14		1973	311	436	647	635	562	677	3,268
15	Rail .....	1972	-	-	-	-	-	-	-
16		1973	-	-	-	-	-	-	-
17	Other methods .....	1972	6,894	6,360	9,998	14,289	16,917	18,566	73,024
18		1973	7,744	7,629	13,544	15,652	17,610	23,003	85,182
19	Total land .....	1972	306,195	295,154	352,465	437,330	468,592	503,518	2,363,254
20		1973	340,052	317,333	434,359	467,107	509,804	552,780	2,621,415
<u>Air</u>									
21	Commercial .....	1972	748	763	1,248	1,122	1,011	730	5,622
22		1973	904	617	970	947	1,282	1,048	5,768
23	Private .....	1972	146	76	75	87	62	69	515
24		1973	112	71	78	105	114	113	593
25	Total air .....	1972	894	839	1,323	1,209	1,073	799	6,137
26		1973	1,016	688	1,048	1,052	1,396	1,161	6,361
<u>Marine</u>									
27	Commercial .....	1972	-	-	-	-	-	-	-
28		1973	-	-	-	-	-	-	-
29	Private .....	1972	70	2	-	-	-	4	76
30		1973	-	-	-	-	5	4	9
31	Total marine .....	1972	70	2	-	-	-	4	76
32		1973	-	-	-	-	5	4	9
33	Total .....	1972	307,159	295,995	353,788	438,539	469,665	504,321	2,369,467
34		1973	341,068	318,021	435,387	468,159	511,205	553,945	2,627,785
Returning from countries other than the United States(2)									
<u>Land (via the U.S.A.)</u>									
35		1972	-	-	2	-	-	2	7
36		1973	6	-	-	3	-	-	9
<u>Air</u>									
37	Returning direct .....	1972	-	56	170	31	267	183	707
38		1973	-	2	539	-	107	31	677
39	Returning via the U.S.A. ....	1972	33	26	53	167	34	10	323
40		1973	62	46	40	21	45	24	238
41	Total air .....	1972	33	82	223	198	301	193	1,030
42		1973	62	48	579	21	152	55	915
<u>Marine</u>									
43	Returning direct .....	1972	-	-	-	-	-	-	-
44		1973	-	-	1	-	-	-	3
45	Returning via the U.S.A. ....	1972	-	-	-	-	-	-	-
46		1973	-	-	-	-	-	-	-
47	Total marine .....	1972	-	-	-	-	-	-	-
48		1973	-	-	1	-	-	-	3
49	Total .....	1972	33	82	225	198	304	195	1,037
50		1973	68	48	580	24	152	55	927
51	Grand total .....	1972	307,192	296,077	354,013	438,737	469,969	504,516	2,370,504
52		1973	341,136	318,069	435,967	468,183	511,357	554,000	2,628,712

(1) Continental United States and Alaska.

(2) Includes Hawaii, Puerto Rico, Philippines and other U.S. protectorates.



TABLEAU 7C. Voyageurs résidents revenant au Canada, selon le moyen de transport

J	A	S	O	N	D	Year — Année	Moyen de transport	n°
<b>Rentrée des États-Unis(1)</b>								
649,930	642,563	515,490	468,390	403,189	377,759	5,343,877	1972 Automobile .....	1
							1973 .....	2
532,993	516,825	438,923	404,982	364,241	351,397	4,725,444	1972 Même jour .....	3
							1973 .....	4
23,741	22,372	13,559	10,284	6,325	5,069	110,528	1972 Une nuit .....	5
							1973 .....	6
93,196	103,366	63,008	53,124	32,623	21,293	507,905	1972 Deux nuits ou plus .....	7
							1973 .....	8
1,819	1,530	1,280	1,179	372	579	10,433	1972 Autocar .....	9
							1973 .....	10
807	431	466	659	192	240	4,132	1972 Même jour .....	11
							1973 .....	12
1,012	1,099	814	520	180	339	6,301	1972 Une nuit ou plus .....	13
							1973 .....	14
—	—	—	—	—	—	—	1972 Chemin de fer .....	15
							1973 .....	16
25,195	21,093	16,672	12,612	10,313	8,156	167,065	1972 Autres moyens .....	17
							1973 .....	18
676,944	665,186	533,442	482,181	413,874	386,494	5,521,375	1972 Total, par terre .....	19
							1973 .....	20
							<u>Par air</u>	
813	927	880	1,177	619	734	10,772	1972 Commercial .....	21
							1973 .....	22
92	135	81	95	125	59	1,102	1972 Privé .....	23
							1973 .....	24
905	1,062	961	1,272	744	793	11,874	1972 Total, par air .....	25
							1973 .....	26
							<u>Par mer</u>	
—	—	—	—	—	—	—	1972 Commercial .....	27
							1973 .....	28
8	5	—	—	—	—	89	1972 Privé .....	29
							1973 .....	30
8	5	—	—	—	—	89	1972 Total, par mer .....	31
							1973 .....	32
677,857	666,253	534,403	483,453	414,618	387,287	5,533,338	1972 Total .....	33
							1973 .....	34
<b>Rentrée des pays autres que les États-Unis(2)</b>								
—	6	1	2	—	—	16	<u>Par terre (via les É.-U.)</u>	
							1972 .....	35
							1973 .....	36
							<u>Par air</u>	
—	1	30	148	16	276	1,178	1972 Rentrée directe .....	37
							1973 .....	38
4	78	122	21	26	51	625	1972 Rentrée via les É.-U. ....	39
							1973 .....	40
4	79	152	169	42	327	1,803	1972 Total, par air .....	41
							1973 .....	42
							<u>Par mer</u>	
—	—	—	—	—	—	—	1972 Rentrée directe .....	43
							1973 .....	44
—	—	—	—	—	—	—	1972 Rentrée via les É.-U. ....	45
							1973 .....	46
—	—	—	—	—	—	—	1972 Total, par mer .....	47
							1973 .....	48
4	85	153	171	42	327	1,819	1972 Total .....	49
							1973 .....	50
677,861	666,338	534,556	483,624	414,660	387,614	5,535,157	1972 Total global .....	51
							1973 .....	52

(1) États-Unis continentaux et Alaska.

(2) Comprend Hawaii, Porto Rico, Philippines et les autres protections des États-Unis.

TABLE 7D. Number of Vehicles Travelling Between Canada and the United States

No.	Type of vehicle		J	F	M	A	M	J	Six months - Six mois
United States vehicles									
<u>Automobile</u>									
1	Same day .....	1972	84,131	77,195	81,604	102,252	110,457	114,764	570,403
2		1973	81,103	73,865	93,234	101,948	111,611	120,696	582,457
3	One night .....	1972	2,169	1,805	2,186	2,619	3,185	4,671	16,635
4		1973	1,567	1,591	1,961	2,148	2,737	3,768	13,772
5	Two or more nights .....	1972	3,888	3,958	5,315	7,825	12,705	26,277	59,968
6		1973	4,999	5,294	7,353	10,834	15,513	29,694	73,687
7	Total .....	1972	90,188	82,958	89,105	112,696	126,347	145,712	647,006
8		1973	87,669	80,750	102,548	114,930	129,861	154,158	669,916
9	Trucks used commercially .....	1972	4,622	4,346	4,418	3,989	4,715	5,301	27,391
10		1973	3,580	3,990	4,317	3,927	4,947	5,226	25,987
11	Other vehicles .....	1972	55	19	61	1,023	2,270	2,765	6,193
12		1973	45	117	468	1,779	2,325	4,103	8,837
13	Total .....	1972	94,865	87,323	93,584	117,708	133,332	153,778	680,590
14		1973	91,294	84,857	107,333	120,636	137,133	163,487	704,740
Canadian vehicles									
<u>Automobile</u>									
15	Same day .....	1972	131,670	128,624	144,885	169,671	180,611	186,846	942,307
16		1973	144,177	135,845	173,533	179,743	198,318	206,073	1,037,689
17	One night .....	1972	1,812	1,305	1,730	2,061	2,378	3,405	12,691
18		1973	1,295	1,214	1,551	1,655	2,328	2,606	10,649
19	Two or more nights .....	1972	5,398	4,702	7,183	9,556	11,502	13,360	51,701
20		1973	5,991	4,868	9,753	11,694	11,930	13,167	57,403
21	Total .....	1972	138,880	134,631	153,798	181,288	194,491	203,611	1,006,699
22		1973	151,463	141,927	184,837	193,092	212,576	221,846	1,105,741
23	Trucks used commercially .....	1972	12,017	10,446	9,680	8,010	9,372	11,249	60,774
24		1973	9,509	9,049	9,688	7,510	10,559	11,125	57,440
25	Other vehicles .....	1972	14	37	136	1,786	4,091	4,873	10,937
26		1973	77	108	1,528	3,841	5,159	7,655	18,368
27	Total .....	1972	150,911	145,114	163,614	191,084	207,954	219,733	1,078,410
28		1973	161,049	151,084	196,053	204,443	228,294	240,626	1,181,549
Total vehicles									
<u>Automobile</u>									
29	Same day .....	1972	215,801	205,819	226,489	271,923	291,068	301,610	1,512,710
30		1973	225,280	209,710	266,767	281,691	309,929	326,769	1,620,146
31	One night .....	1972	3,981	3,110	3,916	4,680	5,563	8,076	29,326
32		1973	2,862	2,805	3,512	3,803	5,065	6,374	24,421
33	Two or more nights .....	1972	9,286	8,660	12,498	17,381	24,207	39,637	111,669
34		1973	10,990	10,162	17,106	22,528	27,443	42,861	131,090
35	Total .....	1972	229,068	217,589	242,903	293,984	320,838	349,323	1,653,705
36		1973	239,132	222,677	287,385	308,022	342,437	376,004	1,775,657
37	Trucks used commercially .....	1972	16,639	14,792	14,098	11,999	14,087	16,550	88,165
38		1973	13,089	13,039	14,005	11,437	15,506	16,351	83,427
39	Other vehicles .....	1972	69	56	197	2,809	6,361	7,638	17,130
40		1973	122	225	1,996	5,620	7,484	11,758	27,205
41	Total .....	1972	245,776	232,437	257,198	308,792	341,286	373,511	1,759,000
42		1973	252,343	235,941	303,386	325,079	365,427	404,113	1,886,289

TABLEAU 7D. Nombre de véhicules voyageant entre le Canada et les États-Unis

J	A	S	O	N	D	Year - Année	Genre de véhicule	N <sup>o</sup>
Véhicules des États-Unis								
							<u>Automobile</u>	
151,583	144,440	118,393	110,099	97,132	90,703	1,282,753	1972 Même jour .....	1
							1973	2
8,048	8,619	5,336	4,148	2,841	2,472	48,099	1972 Une nuit .....	3
							1973	4
67,197	56,184	29,522	19,223	11,703	9,428	253,225	1972 Deux nuits ou plus .....	5
							1973	6
226,828	209,243	153,251	133,470	111,676	102,603	1,584,077	1972 Total .....	7
							1973	8
5,836	6,580	5,745	6,050	5,444	3,916	60,962	1972 Camions commerciaux .....	9
							1973	10
4,015	3,451	1,758	582	131	8	16,138	1972 Autres véhicules .....	11
							1973	12
236,679	219,274	160,754	140,102	117,251	106,527	1,661,177	1972 Total .....	13
							1973	14
Véhicules du Canada								
							<u>Automobile</u>	
211,438	205,833	184,965	176,589	162,682	158,230	2,042,044	1972 Même jour .....	15
							1973	16
7,808	7,499	4,728	3,899	2,512	2,059	41,196	1972 Une nuit .....	17
							1973	18
29,279	31,589	20,738	18,022	11,231	7,953	170,513	1972 Deux nuits ou plus .....	19
							1973	20
248,525	244,921	210,431	198,510	176,425	168,242	2,253,753	1972 Total .....	21
							1973	22
11,227	11,886	10,180	10,639	10,523	9,897	125,126	1972 Camions commerciaux .....	23
							1973	24
6,369	6,239	3,623	1,575	301	9	29,053	1972 Autres véhicules .....	25
							1973	26
266,121	263,046	224,234	210,724	187,249	178,148	2,407,932	1972 Total .....	27
							1973	28
Total, véhicules								
							<u>Automobile</u>	
363,021	350,273	303,358	286,688	259,814	248,933	3,324,797	1972 Même jour .....	29
							1973	30
15,856	16,118	10,064	8,047	5,353	4,531	89,295	1972 Une nuit .....	31
							1973	32
96,476	87,773	50,260	37,245	22,934	17,381	423,738	1972 Deux nuits ou plus .....	33
							1973	34
475,353	454,164	363,682	331,980	288,101	270,845	3,837,830	1972 Total .....	35
							1973	36
17,063	18,466	15,925	16,689	15,967	13,813	186,088	1972 Camions commerciaux .....	37
							1973	38
10,384	9,690	5,381	2,157	432	17	45,191	1972 Autres véhicules .....	39
							1973	40
502,800	482,320	384,988	350,826	304,500	284,675	4,069,109	1972 Total .....	41
							1973	42

TABLE 8A . Non-resident Travellers Entering Canada by Type of Transportation

No.	Type of transportation	J	F	M	A	M	J	Six months Six mois
Residents of the United States								
<u>Land</u>								
1	Automobile ..... 1972	166,257	171,988	184,929	222,399	250,882	324,197	1,320,652
2	..... 1973	152,345	165,808	197,906	216,982	253,440	320,269	1,306,750
3	Same day ..... 1972	118,969	112,290	121,659	150,669	155,229	184,356	843,172
4	..... 1973	111,410	107,699	136,068	137,359	157,234	175,181	824,951
5	One night ..... 1972	11,269	9,235	9,545	12,128	13,719	18,856	74,752
6	..... 1973	7,243	8,767	9,895	9,444	11,750	15,469	62,568
7	Two or more nights ..... 1972	36,019	50,463	53,725	59,602	81,934	120,985	402,728
8	..... 1973	33,692	49,342	51,943	70,179	84,456	129,619	419,231
9	Bus ..... 1972	9,265	11,449	8,861	13,838	15,636	22,681	81,730
10	..... 1973	5,653	11,316	10,767	14,906	20,934	24,700	88,276
11	Same day ..... 1972	1,933	4,497	1,794	3,286	3,786	8,642	23,938
12	..... 1973	1,074	3,403	1,904	2,278	5,461	9,352	23,472
13	One or more nights ..... 1972	7,332	6,952	7,067	10,552	11,850	14,039	57,792
14	..... 1973	4,579	7,913	8,863	12,628	15,473	15,348	64,804
15	Rail ..... 1972	-	-	-	-	-	-	-
16	..... 1973	1,701	1,598	1,481	1,508	1,395	2,001	9,684
17	Other Methods ..... 1972	2,524	2,195	2,258	3,195	4,409	4,819	19,400
18	..... 1973	3,492	3,253	4,047	4,290	5,050	6,381	26,513
19	Total land ..... 1972	178,046	185,632	196,048	239,432	270,927	351,697	1,421,782
20	..... 1973	163,191	181,975	214,201	237,686	280,819	353,351	1,431,223
<u>Air</u>								
21	Commercial ..... 1972	11,100	17,136	21,652	25,770	27,258	30,164	133,080
22	..... 1973	18,756	19,053	22,571	25,868	30,474	35,908	152,630
23	Private ..... 1972	657	723	798	1,060	1,460	1,627	6,325
24	..... 1973	982	925	1,184	1,171	1,367	1,924	7,553
25	Total air ..... 1972	11,757	17,859	22,450	26,830	28,718	31,791	139,405
26	..... 1973	19,738	19,978	23,755	27,039	31,841	37,832	160,183
<u>Marine</u>								
27	Commercial ..... 1972	-	-	-	-	108	213	321
28	..... 1973	4	2	-	85	79	107	277
29	Private ..... 1972	-	-	-	28	775	893	1,696
30	..... 1973	-	-	61	226	554	1,071	1,912
31	Total marine ..... 1972	-	-	-	28	883	1,106	2,017
32	..... 1973	4	2	61	311	633	1,178	2,189
33	Total ..... 1972	189,803	203,491	218,498	266,290	300,528	384,594	1,563,204
34	..... 1973	182,933	201,955	238,017	265,036	313,293	392,361	1,593,595
Residents of countries other than the United States								
<u>Land (via the U.S.A.)</u>								
35	Same day ..... 1972	483	107	96	176	351	613	1,826
36	..... 1973	75	65	101	323	357	634	1,555
37	One or more nights ..... 1972	1,863	445	926	1,033	1,650	2,244	8,161
38	..... 1973	876	742	930	1,338	1,927	2,669	8,482
39	Total land ..... 1972	2,346	552	1,022	1,209	2,001	2,857	9,987
40	..... 1973	951	807	1,031	1,661	2,284	3,303	10,037
<u>Air</u>								
41	Entering direct ..... 1972	3,790	5,886	8,343	9,676	14,409	21,880	63,984
42	..... 1973	5,842	6,723	8,095	10,711	14,246	23,558	69,176
43	Entering via the U.S.A. .... 1972	1,050	1,512	2,095	2,737	2,790	3,688	13,872
44	..... 1973	1,657	1,719	2,301	3,098	3,875	4,360	17,010
45	Total air ..... 1972	4,840	7,398	10,438	12,413	17,199	25,568	77,856
46	..... 1973	7,499	8,442	10,396	13,809	18,121	27,918	86,186
<u>Marine</u>								
47	Entering direct ..... 1972	-	-	-	-	797	1,151	1,948
48	..... 1973	2	4	30	683	490	572	1,780
49	Entering via the U.S.A. .... 1972	-	-	-	-	12	6	18
50	..... 1973	-	-	-	3	2	4	9
51	Total marine ..... 1972	-	-	-	-	809	1,157	1,966
52	..... 1973	2	4	30	686	492	576	1,789
53	Total ..... 1972	7,186	7,950	11,460	13,622	20,009	29,582	89,809
54	..... 1973	8,452	9,253	11,457	16,156	20,897	31,797	98,012
55	Grand total ..... 1972	196,989	211,441	229,958	279,912	320,537	414,176	1,653,013
56	..... 1973	191,385	211,208	249,474	281,192	334,190	424,158	1,691,607

TABLEAU 8A. Voyageurs non résidents entrant au Canada, selon le moyen de transport

J	A	S	O	N	D	Year - Année	Moyen de transport	N <sup>o</sup>
Résidents des États-Unis								
							<u>Par terre</u>	
568,658	574,813	344,976	289,237	199,360	183,749	3,481,445	1972 Automobile .....	1
							1973	2
246,662	248,108	181,420	167,771	134,306	109,316	1,930,755	1972 Même jour .....	3
							1973	4
28,545	29,156	17,707	15,459	9,652	8,094	183,365	1972 Une nuit .....	5
							1973	6
293,451	297,549	145,849	106,007	55,402	66,339	1,367,325	1972 Deux nuits ou plus .....	7
							1973	8
35,601	34,720	23,965	12,443	6,963	7,650	203,072	1972 Autocar .....	9
							1973	10
5,018	6,958	2,115	2,380	1,545	1,414	43,368	1972 Même jour .....	11
							1973	12
30,583	27,762	21,850	10,063	5,418	6,236	159,704	1972 Une nuit ou plus .....	13
							1973	14
-	-	424	1,974	2,052	2,098	6,548	1972 Chemin de fer .....	15
							1973	16
6,247	5,664	4,408	9,236	3,587	3,224	51,766	1972 Autres moyens .....	17
							1973	18
610,506	615,197	373,773	312,890	211,962	196,721	3,742,831	1972 Total, par terre .....	19
							1973	20
							<u>Par air</u>	
30,683	36,425	28,255	27,776	21,935	22,476	300,630	1972 Commercial .....	21
							1973	22
1,862	2,197	1,937	1,258	1,025	790	15,394	1972 Privé .....	23
							1973	24
32,545	38,622	30,192	29,034	22,960	23,266	316,024	1972 Total, par air .....	25
							1973	26
							<u>Par mer</u>	
314	1,502	578	69	69	14	2,867	1972 Commercial .....	27
							1973	28
3,226	2,150	703	301	-	-	8,076	1972 Privé .....	29
							1973	30
3,540	3,652	1,281	370	69	14	10,943	1972 Total, par mer .....	31
							1973	32
646,591	657,471	405,246	342,294	234,991	220,001	4,069,798	1972 Total .....	33
							1973	34
Résidents des pays autres que les États-Unis								
							<u>Par terre (via les É.-U.)</u>	
498	962	370	288	105	112	4,161	1972 Même jour .....	35
							1973	36
4,862	7,221	3,810	2,206	1,070	1,015	28,345	1972 Une nuit ou plus .....	37
							1973	38
5,360	8,183	4,180	2,494	1,175	1,127	32,506	1972 Total, par terre .....	39
							1973	40
							<u>Par air</u>	
24,163	21,157	14,637	14,209	8,806	13,157	160,113	1972 Entrée directe .....	41
							1973	42
2,933	3,682	3,687	3,277	2,711	2,092	32,254	1972 Entrée via les É.U. ....	43
							1973	44
27,096	24,839	18,324	17,486	11,517	15,249	192,367	1972 Total, par air .....	45
							1973	46
							<u>Par mer</u>	
529	385	583	536	422	356	4,759	1972 Entrée directe .....	47
							1973	48
1	10	14	2	2	-	47	1972 Entrée via les É.-U. ....	49
							1973	50
530	395	597	538	424	356	4,806	1972 Total, par mer .....	51
							1973	52
32,986	33,417	23,101	20,518	13,116	16,732	229,679	1972 Total .....	53
							1973	54
679,577	690,888	428,347	362,812	248,107	236,733	4,299,477	1972 Total global .....	55
							1973	56

TABLE 8B. Non-Resident Travellers Entering Canada by Country of Residence(1) - Continued

No.	Country of residence		J	F	M	A	M	J	Six months - Six mois
<u>Europe</u>									
1.	Austria .....	1972	58	71	98	114	185	216	742
2	.....	1973	62	112	181	184	205	442	1,186
3	Azores .....	1972	-	-	-	-	-	8	8
4	.....	1973	-	-	-	-	-	-	-
5	Belgium .....	1972	132	250	296	364	435	793	2,270
6	.....	1973	203	245	276	564	642	988	2,918
7	Bulgaria .....	1972	1	3	2	4	6	8	24
8	.....	1973	7	3	6	4	8	59	87
9	Czechoslovakia .....	1972	30	32	55	43	153	183	496
10	.....	1973	43	46	142	110	155	181	677
11	Denmark .....	1972	68	104	92	151	208	474	1,097
12	.....	1973	111	103	149	160	192	514	1,229
13	Finland .....	1972	28	19	58	41	73	76	295
14	.....	1973	41	132	72	60	59	118	482
15	France .....	1972	1,392	1,224	2,144	2,443	2,997	4,556	14,756
16	.....	1973	1,251	1,647	1,676	2,614	3,348	5,519	16,055
17	Germany (Federal Republic) .....	1972	549	768	733	1,088	1,752	2,494	7,384
18	.....	1973	664	734	974	1,125	1,735	2,662	7,894
19	Greece .....	1972	266	385	452	524	498	586	2,711
20	.....	1973	302	234	281	545	521	642	2,525
21	Hungary .....	1972	23	38	44	79	137	463	784
22	.....	1973	44	30	75	39	107	300	595
23	Ireland (Republic) .....	1972	27	39	87	123	263	459	998
24	.....	1973	83	100	137	150	283	535	1,288
25	Italy .....	1972	389	559	802	738	1,115	1,497	5,100
26	.....	1973	325	363	576	777	794	1,361	4,196
27	Malta .....	1972	2	-	2	-	5	3	12
28	.....	1973	-	-	-	2	7	7	16
29	Netherlands, The .....	1972	228	322	504	553	832	1,757	4,196
30	.....	1973	294	464	554	667	1,115	1,887	4,981
31	Norway .....	1972	36	68	108	147	158	334	851
32	.....	1973	118	128	158	129	205	326	1,064
33	Poland .....	1972	41	72	78	183	849	1,079	2,302
34	.....	1973	94	98	117	620	486	609	2,024
35	Portugal .....	1972	200	348	557	664	646	668	3,083
36	.....	1973	196	198	328	428	299	636	2,085
37	Rumania .....	1972	12	3	13	10	23	57	118
38	.....	1973	31	27	13	22	35	20	148
39	Spain .....	1972	147	159	283	229	351	489	1,658
40	.....	1973	143	236	231	361	369	585	1,925
41	Sweden .....	1972	101	118	192	303	257	571	1,542
42	.....	1973	201	248	258	311	355	542	1,915
43	Switzerland .....	1972	277	212	486	548	684	1,008	3,215
44	.....	1973	287	475	485	626	736	1,026	3,635
45	Turkey .....	1972	28	22	30	23	56	113	272
46	.....	1973	34	31	28	41	66	62	262
47	United Kingdom .....	1972	1,355	1,477	1,729	2,565	4,037	5,761	16,924
48	.....	1973	1,380	1,376	1,761	2,776	4,092	5,179	16,564
49	U.S.S.R. ....	1972	52	106	133	80	237	211	819
50	.....	1973	93	170	161	90	114	178	806
51	Yugoslavia .....	1972	32	67	68	63	78	121	429
52	.....	1973	133	69	72	55	60	114	503
53	Other .....	1972	5	13	3	7	36	31	95
54	.....	1973	6	11	16	18	29	46	126
55	Total .....	1972	5,479	6,479	9,049	11,087	16,071	24,016	72,181
56	.....	1973	6,146	7,280	8,727	12,478	16,017	24,538	75,186
<u>Africa</u>									
57	Algeria .....	1972	13	7	11	9	21	34	95
58	.....	1973	10	15	13	21	40	28	127
59	Egypt .....	1972	22	9	27	27	43	142	270
60	.....	1973	24	25	41	58	42	181	371
61	Rhodesia .....	1972	1	-	-	-	5	8	14
62	.....	1973	-	4	1	10	2	7	24
63	South Africa .....	1972	20	32	34	69	151	149	455
64	.....	1973	44	39	64	156	126	305	734
65	Other .....	1972	125	66	112	139	242	519	1,203
66	.....	1973	179	214	207	338	552	696	2,186
67	Total .....	1972	181	114	184	244	462	852	2,037
68	.....	1973	257	297	326	583	762	1,217	3,442
<u>Asia (Continued)</u>									
69	Bangladesh(2) .....	1972	-	-	-	-	-	-	-
70	.....	1973	1	1	6	3	5	4	20
71	China .....	1972	34	9	10	14	22	27	116
72	.....	1973	7	20	10	21	33	14	105
73	Hong Kong .....	1972	20	22	13	17	36	66	174
74	.....	1973	30	13	21	41	65	77	247
75	India .....	1972	99	77	120	187	294	322	1,099
76	.....	1973	72	68	122	174	271	401	1,108

See footnote(s) at the end of the table.

TABLEAU 85. Voyageurs non résidents entrant au Canada, selon le pays de résidence(1) - suite

J	A	S	O	N	D	Year - Année	Pays de résidence	N°
<u>Europe</u>								
282	208	152	161	164	108	1,817	1972 Autriche .....	1
-	-	-	-	-	-	8	1973 .....	2
1,613	635	520	419	299	431	6,187	1972 Açores .....	3
8	10	9	4	1	2	58	1973 .....	4
146	217	153	189	101	109	1,411	1972 Belgique .....	5
223	223	190	319	142	225	2,419	1973 .....	6
62	61	39	66	37	25	585	1972 Bulgarie .....	7
7,181	8,161	3,974	2,775	1,710	2,278	40,835	1973 .....	8
2,382	2,277	1,534	1,961	977	1,168	17,683	1972 Tchécoslovaquie .....	9
528	502	418	635	554	605	5,953	1973 .....	10
201	219	104	88	59	89	1,544	1972 Danemark .....	11
292	258	268	233	133	160	2,342	1973 .....	12
1,597	1,690	986	835	575	896	11,679	1972 Finlande .....	13
7	1	3	3	-	8	34	1973 .....	14
1,747	1,093	820	902	508	1,149	10,415	1972 France .....	15
215	211	124	189	130	131	1,851	1973 .....	16
732	571	650	819	590	518	6,182	1972 Allemagne (République fédérale) .....	17
435	485	366	467	372	418	5,626	1973 .....	18
73	49	40	33	18	19	350	1972 Grèce .....	19
343	460	299	488	529	319	4,096	1973 .....	20
386	302	283	298	283	324	3,418	1972 Hongrie .....	21
1,255	824	667	713	435	505	7,614	1973 .....	22
79	85	70	54	34	53	647	1972 Irlande (République) .....	23
5,802	6,755	4,714	4,074	2,098	3,340	43,707	1973 .....	24
204	364	153	156	137	113	1,946	1972 Italie .....	25
87	86	143	179	129	144	1,197	1973 .....	26
32	37	22	17	9	24	236	1972 Malte .....	27
							1973 .....	28
25,912	25,784	16,701	16,077	10,024	13,161	179,840	1972 Pays-Bas .....	29
							1973 .....	30
64	67	49	25	10	33	343	1972 Norvège .....	31
409	190	138	95	70	50	1,222	1973 .....	32
10	9	4	-	2	12	51	1972 Pologne .....	33
144	168	116	91	52	117	1,143	1973 .....	34
598	721	569	366	292	254	4,003	1972 Portugal .....	35
							1973 .....	36
							1972 Roumanie .....	37
							1973 .....	38
							1972 Espagne .....	39
							1973 .....	40
							1972 Suède .....	41
							1973 .....	42
							1972 Suisse .....	43
							1973 .....	44
							1972 Turquie .....	45
							1973 .....	46
							1972 Royaume-Uni .....	47
							1973 .....	48
							1972 U.R.S.S. .....	49
							1973 .....	50
							1972 Yougoslavie .....	51
							1973 .....	52
							1972 Autres .....	53
							1973 .....	54
							1972 Total .....	55
							1973 .....	56
<u>Afrique</u>								
64	67	49	25	10	33	343	1972 Algérie .....	57
409	190	138	95	70	50	1,222	1973 .....	58
10	9	4	-	2	12	51	1972 Égypte .....	59
144	168	116	91	52	117	1,143	1973 .....	60
598	721	569	366	292	254	4,003	1972 Rhodésie .....	61
							1973 .....	62
							1972 Afrique du Sud .....	63
							1973 .....	64
							1972 Autres .....	65
							1973 .....	66
1,225	1,155	876	577	426	466	6,762	1972 Total .....	67
							1973 .....	68
<u>Asie (suite)</u>								
..	..	..	..	..	..	..	1972 Bangladesh(2) .....	69
43	50	15	16	29	26	295	1973 .....	70
54	138	81	43	25	61	576	1972 Chine .....	71
322	377	455	320	152	111	2,836	1973 .....	72
							1972 Hong-Kong .....	73
							1973 .....	74
							1972 Inde .....	75
							1973 .....	76

Voir renvoi(s) à la fin du tableau.

TABLE 8B. Non-resident Travellers Entering Canada by Country of Residence(1) - Concluded

No.	Country of residence	J	F	M	A	M	J	Six months - Six mois
<b>Asia - Concluded</b>								
1	Israel .....	179	132	289	245	412	626	1,883
2	1973 .....	227	164	275	336	379	867	2,248
3	Japan .....	134	144	266	448	410	447	1,849
4	1973 .....	205	282	265	318	495	741	2,306
5	Korea, South .....	1	11	35	13	18	29	107
6	1973 .....	2	14	18	25	19	27	105
7	Lebanon .....	36	26	57	61	82	119	381
8	1973 .....	38	34	44	69	66	138	389
9	Pakistan .....	30	18	24	30	69	67	238
10	1973 .....	35	20	45	56	80	83	319
11	Philippines .....	8	27	25	25	96	108	289
12	1973 .....	17	16	34	16	32	41	156
13	Sri Lanka .....	7	2	3	6	11	12	41
14	1973 .....	3	3	3	19	10	18	56
15	Syria .....	3	2	8	3	11	25	52
16	1973 .....	8	2	6	14	9	6	45
17	Taiwan .....	6	4	10	8	16	38	82
18	1973 .....	12	3	10	13	41	39	118
19	Other .....	69	58	105	92	161	248	733
20	1973 .....	181	59	97	116	198	446	1,097
21	Total .....	626	532	965	1,149	1,638	2,134	7,044
22	1973 .....	838	699	956	1,221	1,703	2,902	8,319
<b>North America, Central America and Caribbean</b>								
23	Antigua .....	4	5	9	9	3	9	39
24	1973 .....	7	2	13	18	1	12	53
25	Bahamas .....	17	11	19	12	37	55	151
26	1973 .....	27	15	52	29	43	38	204
27	Barbados .....	32	32	62	55	40	99	320
28	1973 .....	33	27	41	57	52	88	298
29	Bermuda .....	38	16	23	29	46	88	240
30	1973 .....	39	54	64	88	99	100	444
31	Cuba .....	36	15	7	5	25	14	102
32	1973 .....	11	12	2	30	14	16	85
33	Haiti .....	105	61	69	71	90	142	538
34	1973 .....	80	40	82	106	84	159	551
35	Jamaica .....	94	66	181	46	66	111	564
36	1973 .....	69	58	72	99	81	221	600
37	Mexico .....	48	59	137	85	253	306	888
38	1973 .....	161	141	242	290	493	408	1,735
39	St. Pierre and Miquelon .....	12	2	2	4	5	4	29
40	1973 .....	8	4	3	1	5	7	28
41	Trinidad and Tobago .....	57	75	110	135	158	190	725
42	1973 .....	82	49	72	265,036	131	181	626
43	United States .....	189,803	203,491	218,498	266,290	300,528	384,594	1,563,204
44	1973 .....	182,933	201,955	238,017	111	313,293	392,361	1,593,595
45	Other .....	87	118	153	108	185	344	995
46	1973 .....	105	85	161	210	268	378	1,207
47	Total .....	190,333	203,951	219,270	266,849	301,436	385,956	1,567,795
48	1973 .....	183,555	202,442	238,821	266,075	314,564	393,969	1,599,426
<b>South America</b>								
49	Argentina .....	33	41	46	59	108	106	393
50	1973 .....	53	55	86	97	109	121	889
51	Brazil .....	40	61	63	86	183	206	639
52	1973 .....	141	87	83	149	181	248	889
53	Colombia .....	37	44	36	63	63	86	329
54	1973 .....	35	28	61	65	95	117	401
55	Guyana .....	10	14	26	7	41	24	122
56	1973 .....	11	19	33	41	21	39	164
57	Venezuela .....	65	27	80	59	90	143	464
58	1973 .....	53	40	72	89	99	131	484
59	Other .....	82	84	101	94	178	196	735
60	1973 .....	105	96	132	118	230	265	946
61	Total .....	267	271	352	368	663	761	2,682
62	1973 .....	398	325	467	559	735	921	3,405
<b>Oceania and Other</b>								
<b>Ocean Islands</b>								
63	Australia .....	88	76	103	181	218	365	1,031
64	1973 .....	131	131	152	236	342	502	1,494
65	New Zealand .....	9	18	28	29	37	87	208
66	1973 .....	51	24	19	31	50	92	267
67	Other .....	6	-	7	5	12	5	35
68	1973 .....	9	10	6	9	17	17	68
69	Total .....	103	94	138	215	267	457	1,274
70	1973 .....	191	165	177	276	409	611	1,829
71	Grand total .....	196,989	211,441	229,958	279,912	320,537	414,176	1,653,013
72	1973 .....	191,385	211,208	249,474	281,192	334,190	424,158	1,691,607

(1) Additional data are available by country on request.  
 (2) Included in Pakistan in 1972.



TABLEAU 88. Voyageurs non résidents entrant au Canada, selon le pays de résidence(1) - fin

J	A	S	O	N	D	Year Année	Pays de résidence	NC
<b>Asie - fin</b>								
613	752	415	406	237	271	4,577	1972 Israël .....	1
							1973 .....	2
636	683	614	413	302	183	4,680	1972 Japon .....	3
							1973 .....	4
17	23	19	23	20	13	222	1972 Corée du Sud .....	5
							1973 .....	6
163	122	135	89	73	66	1,029	1972 Liban .....	7
							1973 .....	8
92	101	130	126	64	69	820	1972 Pakistan .....	9
							1973 .....	10
74	65	60	40	44	50	622	1972 Philippines .....	11
							1973 .....	12
22	11	27	10	12	1	124	1972 Sri Lanka .....	13
							1973 .....	14
28	15	19	16	9	8	147	1972 Syrie .....	15
							1973 .....	16
38	46	44	12	6	24	252	1972 Taiwan .....	17
							1973 .....	18
236	358	268	133	137	142	2,007	1972 Autres .....	19
							1973 .....	20
2,338	2,741	2,282	1,647	1,110	1,025	18,187	1972 Total .....	21
							1973 .....	22
<b>Amérique du Nord, Amérique centrale et Antilles</b>								
15	6	19	6	20	17	122	1972 Antigua .....	23
							1973 .....	24
53	71	65	49	27	80	496	1972 Bahamas .....	25
							1973 .....	26
51	80	84	56	45	58	694	1972 Barbade .....	27
							1973 .....	28
177	272	184	79	70	245	1,267	1972 Bermudes .....	29
							1973 .....	30
10	10	24	10	15	13	184	1972 Cuba .....	31
							1973 .....	32
242	385	332	234	94	76	1,901	1972 Haïti .....	33
							1973 .....	34
191	229	202	80	66	151	1,483	1972 Jamaïque .....	35
							1973 .....	36
543	642	405	280	181	256	3,195	1972 Mexique .....	37
							1973 .....	38
6	2	15	4	-	3	59	1972 St. Pierre-et-Miquelon .....	39
							1973 .....	40
328	319	287	158	124	166	2,107	1972 Trinité et Tobago .....	41
							1973 .....	42
646,591	657,471	405,246	342,294	234,991	220,001	4,069,798	1972 États-Unis .....	43
							1973 .....	44
370	244	281	218	200	206	2,514	1972 Autres .....	45
							1973 .....	46
648,577	659,731	407,144	343,468	235,833	221,272	4,083,820	1972 Total .....	47
							1973 .....	48
<b>Amérique du Sud</b>								
164	159	124	131	99	60	1,130	1972 Argentine .....	49
							1973 .....	50
300	156	146	128	121	103	1,593	1972 Brésil .....	51
							1973 .....	52
106	106	138	92	81	53	905	1972 Colombie .....	53
							1973 .....	54
73	55	56	27	37	38	408	1972 Guyane .....	55
							1973 .....	56
170	230	226	106	65	166	1,427	1972 Venezuela .....	57
							1973 .....	58
185	220	226	168	115	134	1,783	1972 Autres .....	59
							1973 .....	60
998	926	916	652	518	554	7,246	1972 Total .....	61
							1973 .....	62
<b>Océanie et autres îles océaniques</b>								
434	428	326	305	163	189	2,876	1972 Australie .....	63
							1973 .....	64
74	90	87	73	28	53	613	1972 Nouvelle-Zélande .....	65
							1973 .....	66
19	33	15	13	5	13	133	1972 Autres .....	67
							1973 .....	68
527	551	428	391	196	255	3,622	1972 Total .....	69
							1973 .....	70
679,577	690,888	428,347	362,812	248,107	236,733	4,299,477	1972 Total global .....	71
							1973 .....	72

(1) D'autres renseignements sont disponibles par pays, sur demande.

(2) Comprend le Pakistan en 1972.

TABLE 8C. Resident Travellers Returning to Canada by Type of Transportation

No.	Type of transportation	J	F	M	A	M	J	Six months - Six mois
Returning from the United States(1)								
<u>Land</u>								
1	Automobile ..... 1972	230,325	186,424	234,804	326,032	391,245	530,199	1,899,029
2	..... 1973	209,192	179,228	241,868	307,492	343,942	505,915	1,787,637
3	Same day ..... 1972	150,815	128,527	163,647	222,433	279,699	351,999	1,297,120
4	..... 1973	139,431	126,299	172,685	208,957	241,392	320,284	1,209,048
5	One night ..... 1972	13,280	9,325	11,735	16,592	21,675	30,796	103,403
6	..... 1973	9,827	8,579	9,558	13,341	16,856	25,857	84,018
7	Two or more nights ..... 1972	66,230	48,572	59,422	87,007	89,871	147,404	498,506
8	..... 1973	59,934	44,350	59,625	85,194	85,694	159,774	494,571
9	Bus ..... 1972	19,832	11,060	13,489	12,824	11,810	20,997	90,012
10	..... 1973	12,836	12,477	12,645	14,653	12,080	20,352	85,043
11	Same day ..... 1972	6,304	5,738	6,546	3,448	4,500	12,581	39,117
12	..... 1973	4,811	5,452	5,385	2,674	4,063	10,600	32,985
13	One or more nights ..... 1972	13,528	5,322	6,943	9,376	7,310	8,416	50,895
14	..... 1973	8,025	7,025	7,260	11,979	8,017	9,752	52,058
15	Rail ..... 1972	-	-	-	-	-	-	-
16	..... 1973	1,132	511	1,037	1,687	481	370	5,218
17	Other methods ..... 1972	2,732	2,489	3,090	4,239	6,787	7,610	26,947
18	..... 1973	3,490	3,172	4,430	5,601	7,152	9,124	32,969
19	Total land ..... 1972	252,889	199,973	251,383	343,095	409,842	558,806	2,015,988
20	..... 1973	226,650	195,388	259,980	329,433	363,655	535,761	1,910,867
<u>Air</u>								
21	Commercial ..... 1972	26,901	25,155	34,838	34,396	21,624	17,577	160,491
22	..... 1973	38,422	29,798	42,755	34,345	23,073	21,168	189,561
23	Private ..... 1972	754	526	605	824	757	727	4,193
24	..... 1973	691	590	803	895	831	731	4,541
25	Total air ..... 1972	27,655	25,081	35,443	35,220	22,381	18,304	164,684
26	..... 1973	39,113	30,388	43,558	35,240	23,904	21,899	194,102
<u>Marine</u>								
27	Commercial ..... 1972	-	-	-	-	3	-	3
28	..... 1973	-	-	-	-	-	-	-
29	Private ..... 1972	-	-	-	-	162	536	698
30	..... 1973	-	-	8	18	149	938	1,113
31	Total marine ..... 1972	-	-	-	-	165	536	701
32	..... 1973	-	-	8	18	149	938	1,113
33	Total ..... 1972	280,544	225,654	286,826	378,315	432,388	577,646	2,181,373
34	..... 1973	265,763	225,776	303,546	364,691	387,708	558,598	2,106,082
Returning from countries other than the United States(2)								
<u>Land (via the U.S.A.)</u>								
35	..... 1972	1,924	244	497	15	24	317	3,021
36	..... 1973	399	383	572	345	101	1,017	2,817
<u>Air</u>								
37	Returning direct ..... 1972	23,442	18,575	29,861	28,081	26,916	31,501	158,376
38	..... 1973	36,425	23,504	38,466	33,662	29,866	31,618	193,541
39	Returning via the U.S.A. .... 1972	2,792	3,148	2,782	1,834	1,005	714	12,275
40	..... 1973	3,567	3,369	4,076	1,727	1,323	1,158	15,220
41	Total air ..... 1972	26,234	21,723	32,643	29,915	27,921	32,215	170,651
42	..... 1973	39,992	26,873	42,542	35,389	31,189	32,776	208,761
<u>Marine</u>								
43	Returning direct ..... 1972	-	-	-	-	284	690	974
44	..... 1973	4	4	-	176	161	316	661
45	Returning via the U.S.A. .... 1972	-	-	-	-	-	-	-
46	..... 1973	-	-	-	-	2	-	2
47	Total marine ..... 1972	-	-	-	-	284	690	974
48	..... 1973	4	4	-	176	163	316	663
49	Total ..... 1972	28,158	21,967	33,140	29,930	28,229	33,222	174,646
50	..... 1973	40,395	27,260	43,114	35,910	31,453	34,109	212,241
51	Grand total ..... 1972	308,702	247,621	319,966	408,245	460,617	610,868	2,356,019
52	..... 1973	306,158	253,036	346,660	400,601	419,161	592,707	2,318,323

(1) Continental United States and Alaska.

(2) Includes Hawaii, Puerto Rico, Philippines and other U.S. protectorates.

TABLEAU 8C. Voyageurs résidents revenant au Canada, selon le moyen de transport

J	A	S	O	N	D	Year - Année	Moyen de transport	N <sup>o</sup>
Rentrée des États-Unis(1)								
1,066,965	761,525	464,721	348,235	221,801	186,271	4,948,547	1972 Automobile .....	1
525,245	375,228	262,506	220,389	160,850	129,512	2,970,850	1973 Meme jour .....	2
53,022	41,539	25,560	19,632	10,222	8,576	261,954	1972 Une nuit .....	3
488,698	344,758	176,655	108,214	50,729	48,183	1,715,743	1973 Une nuit .....	4
32,052	23,615	13,804	13,079	8,012	9,126	189,700	1972 Deux nuits ou plus .....	5
11,055	6,743	4,536	4,357	2,486	2,982	71,276	1973 Deux nuits ou plus .....	6
20,997	16,872	9,268	8,722	5,526	6,144	118,424	1972 Autocar .....	7
-	-	414	603	738	959	2,714	1973 Autocar .....	8
9,453	7,151	6,008	9,119	4,395	3,430	66,503	1972 Meme jour .....	9
1,108,470	792,291	484,947	371,036	234,946	199,786	5,207,464	1973 Meme jour .....	10
18,861	20,319	17,805	20,683	21,672	23,158	282,989	1972 Une nuit ou plus .....	11
669	803	644	668	674	560	8,211	1973 Une nuit ou plus .....	12
19,530	21,122	18,449	21,351	22,346	23,718	291,200	1972 Chemin de fer .....	13
2	76	30	1	1	-	113	1973 Chemin de fer .....	14
2,771	1,899	872	254	-	-	6,494	1972 Autres moyens .....	15
2,773	1,975	902	255	1	-	6,607	1973 Autres moyens .....	16
1,130,773	815,388	504,298	392,642	257,293	223,504	5,505,271	1972 Total, par terre .....	17
							1973 Total, par terre .....	18
							1972 Commercial .....	19
							1973 Commercial .....	20
							1972 Privé .....	21
							1973 Privé .....	22
							1972 Total, par air .....	23
							1973 Total, par air .....	24
							1972 Commercial .....	25
							1973 Commercial .....	26
							1972 Privé .....	27
							1973 Privé .....	28
							1972 Total, par mer .....	29
							1973 Total, par mer .....	30
							1972 Total .....	31
							1973 Total .....	32
Rentrée des pays autres que les États-Unis(2)								
335	251	205	43	396	377	4,628	1972 Par terre (via les É.-U.) .....	35
							1973 Par terre (via les É.-U.) .....	36
35,650	64,843	49,127	33,728	16,540	17,385	375,649	1972 Rentrée directe .....	37
1,101	1,682	1,825	1,198	1,260	1,626	20,967	1973 Rentrée directe .....	38
36,751	66,525	50,952	34,926	17,800	19,011	396,616	1972 Rentrée via les É.-U. ....	39
							1973 Rentrée via les É.-U. ....	40
2,518	1,759	763	95	200	4	6,313	1972 Total, par air .....	41
9	21	1	-	4	-	35	1973 Total, par air .....	42
2,527	1,780	764	95	204	4	6,348	1972 Par mer .....	43
							1973 Par mer .....	44
39,613	68,556	51,921	35,064	18,400	19,392	407,592	1972 Rentrée directe .....	45
							1973 Rentrée directe .....	46
							1972 Rentrée via les É.-U. ....	47
							1973 Rentrée via les É.-U. ....	48
1,170,386	883,944	556,219	427,706	275,693	242,896	5,912,863	1972 Total, par mer .....	49
							1973 Total, par mer .....	50
							1972 Total global .....	51
							1973 Total global .....	52

(1) États-Unis continentaux et Alaska.

(2) Comprend Hawaii, Porto Rico, Philippines et les autres protections des États-Unis.

TABLE 8D. Number of Vehicles Travelling Between Canada and the United States

No.	Type of vehicle		J	F	M	A	M	J	Six months - Six mois
United States vehicles									
<u>Automobile</u>									
1	Same day .....	1972	49,520	46,298	51,276	59,433	63,664	72,891	343,082
2		1973	47,405	45,291	56,514	55,929	63,957	67,755	336,851
3	One night .....	1972	4,740	3,816	4,009	4,780	5,599	7,433	30,377
4		1973	3,167	3,511	4,126	3,921	4,838	6,078	25,641
5	Two or more nights .....	1972	13,917	17,486	19,411	21,646	30,624	43,433	146,517
6		1973	13,609	17,720	19,957	25,664	31,948	46,586	155,484
7	Total .....	1972	68,177	67,600	74,696	85,859	99,887	123,757	519,976
8		1973	64,181	66,522	80,597	85,514	100,743	120,419	517,976
9	Trucks used commercially .....	1972	13,770	12,401	13,715	12,060	13,662	13,533	79,141
10		1973	13,652	13,175	13,070	11,269	13,652	12,478	77,296
11	Other vehicles .....	1972	74	262	40	558	1,310	1,617	3,861
12		1973	13	126	283	644	1,094	1,861	4,021
13	Total .....	1972	82,021	80,263	88,451	98,477	114,859	138,907	602,978
14		1973	77,846	79,823	93,950	97,427	115,489	134,758	599,293
Canadian vehicles									
<u>Automobile</u>									
15	Same day .....	1972	63,540	55,406	68,554	86,770	106,199	134,264	514,733
16		1973	59,237	54,693	71,808	83,016	95,644	118,016	482,414
17	One night .....	1972	5,447	3,966	4,860	6,356	8,319	11,641	40,589
18		1973	4,020	3,447	3,913	5,211	6,709	9,925	33,225
19	Two or more nights .....	1972	23,570	18,035	21,624	30,173	31,846	50,306	175,554
20		1973	21,261	16,116	21,775	30,097	31,003	55,088	175,340
21	Total .....	1972	92,557	77,407	95,038	123,299	146,364	196,211	730,876
22		1973	84,518	74,256	97,496	118,324	133,356	183,029	690,979
23	Trucks used commercially .....	1972	26,699	27,482	18,959	15,163	18,254	20,216	126,773
24		1973	26,479	24,692	20,934	14,711	16,828	18,088	121,732
25	Other vehicles .....	1972	89	23	20	954	2,251	2,927	6,264
26		1973	4	85	338	1,198	2,145	3,717	7,487
27	Total .....	1972	119,345	104,912	114,017	139,416	166,869	219,354	863,913
28		1973	111,001	99,033	118,768	134,233	152,329	204,834	820,198
Total vehicles									
<u>Automobile</u>									
29	Same day .....	1972	113,060	101,704	119,830	146,203	169,863	207,155	857,815
30		1973	106,642	99,984	128,322	138,945	159,601	185,771	819,265
31	One night .....	1972	10,187	7,782	8,869	11,136	13,918	19,074	70,966
32		1973	7,187	6,958	8,039	9,132	11,547	16,003	58,866
33	Two or more nights .....	1972	37,487	35,521	41,035	51,819	62,470	93,739	322,071
34		1973	34,870	33,836	41,732	55,761	62,951	101,674	330,824
35	Total .....	1972	160,734	145,007	169,734	209,158	246,251	319,968	1,250,852
36		1973	148,699	140,778	178,093	203,838	234,099	303,448	1,208,955
37	Trucks used commercially .....	1972	40,469	39,883	32,674	27,223	31,916	33,749	205,914
38		1973	40,131	37,867	34,004	25,980	30,480	30,566	199,028
39	Other vehicles .....	1972	163	285	60	1,512	3,561	4,544	10,125
40		1973	17	211	621	1,842	3,239	5,578	11,508
41	Total .....	1972	201,366	185,175	202,468	237,893	281,728	358,261	1,466,891
42		1973	188,847	178,856	212,718	231,660	267,818	339,592	1,419,491

TABLEAU 8D. Nombre de véhicules voyageant entre le Canada et les États-Unis

J	A	S	O	N	D	Year — Année	Genre de véhicule	N <sup>o</sup>
<b>Véhicules des États-Unis</b>								
							<u>Automobile</u>	
85,924	85,817	69,655	66,550	55,743	46,414	753,185	1972 Même jour .....	1
							1973	2
10,236	10,197	6,885	6,147	4,076	3,332	71,250	1972 Une nuit .....	3
							1973	4
96,144	97,506	53,838	39,672	21,207	23,322	478,206	1972 Deux nuits ou plus .....	5
							1973	6
192,304	193,520	130,378	112,369	81,026	73,068	1,302,641	1972 Total .....	7
							1973	8
11,232	11,491	12,193	13,201	14,002	11,826	153,086	1972 Camions commerciaux .....	9
							1973	10
2,651	2,149	1,299	488	163	23	10,634	1972 Autres véhicules .....	11
							1973	12
206,187	207,160	143,870	126,058	95,191	84,917	1,466,361	1972 Total .....	13
							1973	14
<b>Véhicules du Canada</b>								
							<u>Automobile</u>	
169,593	128,315	99,357	87,381	68,913	56,885	1,125,177	1972 Même jour .....	15
							1973	16
19,021	15,240	9,621	7,653	4,299	3,538	99,961	1972 Une nuit .....	17
							1973	18
148,177	107,947	59,100	38,319	19,724	18,035	566,856	1972 Deux nuits ou plus .....	19
							1973	20
336,791	251,502	168,078	133,353	92,936	78,458	1,791,994	1972 Total .....	21
							1973	22
19,124	21,359	23,052	21,704	21,340	22,474	255,826	1972 Camions commerciaux .....	23
							1973	24
3,795	2,593	1,646	540	142	16	14,996	1972 Autres véhicules .....	25
							1973	26
359,710	275,454	192,776	155,597	114,418	100,948	2,062,816	1972 Total .....	27
							1973	28
<b>Total, véhicules</b>								
							<u>Automobile</u>	
255,517	214,132	169,012	153,931	124,656	103,299	1,878,362	1972 Même jour .....	29
							1973	30
29,257	25,437	16,506	13,800	8,375	6,870	171,211	1972 Une nuit .....	31
							1973	32
244,321	205,453	112,938	77,991	40,931	41,357	1,045,062	1972 Deux nuits ou plus .....	33
							1973	34
529,095	445,022	298,456	245,722	173,962	151,526	3,094,635	1972 Total .....	35
							1973	36
30,356	32,850	35,245	34,905	35,342	34,300	408,912	1972 Camions commerciaux .....	37
							1973	38
6,446	4,742	2,945	1,028	305	39	25,630	1972 Autres véhicules .....	39
							1973	40
565,897	482,614	336,646	281,655	209,609	185,865	3,529,177	1972 Total .....	41
							1973	42

TABLE 9A. Non-resident Travellers Entering Canada by Type of Transportation

No.	Type of transportation		J	F	M	A	M	J	Six months - Six mois
<b>Residents of the United States</b>									
<b>Land</b>									
1	Automobile .....	1972	709,649	715,783	892,223	1,107,507	1,666,575	2,309,985	7,401,722
2		1973	819,694	771,493	947,106	1,281,786	1,633,020	2,441,527	7,894,626
3	Same day .....	1972	611,272	600,792	723,276	901,525	1,178,561	1,484,767	5,500,193
4		1973	706,547	652,411	768,852	1,013,591	1,133,088	1,585,626	5,860,115
5	One night .....	1972	39,988	40,792	53,652	72,772	114,451	193,326	514,981
6		1973	39,415	37,392	54,280	75,166	94,723	179,036	480,012
7	Two or more nights .....	1972	58,389	74,199	115,295	133,210	373,563	631,892	1,386,548
8		1973	73,732	81,690	123,974	193,029	405,209	676,865	1,554,499
9	Bus .....	1972	42,912	43,944	44,955	62,446	112,611	138,681	445,549
10		1973	35,715	37,897	48,578	70,757	131,088	138,609	462,644
11	Same day .....	1972	23,918	24,127	26,042	39,041	66,721	94,309	274,158
12		1973	21,774	22,743	29,063	43,370	73,961	79,094	270,005
13	One or more nights .....	1972	18,994	19,817	18,913	23,405	45,890	44,372	171,391
14		1973	13,941	15,154	19,515	27,387	57,127	59,515	192,639
15	Rail .....	1972	-	-	-	-	-	211	211
16		1973	112	69	125	183	219	321	1,029
17	Other Methods .....	1972	3,830	3,124	5,665	9,829	22,398	25,296	70,142
18		1973	4,023	3,906	8,178	13,827	18,341	35,165	83,440
19	Total land .....	1972	756,391	762,851	942,843	1,179,782	1,801,584	2,474,173	7,917,624
20		1973	859,544	813,365	1,003,987	1,366,553	1,782,668	2,615,622	8,441,739
<b>Air</b>									
21	Commercial .....	1972	20,143	26,359	33,594	36,370	39,247	48,906	204,619
22		1973	35,450	35,034	39,709	47,710	51,289	60,596	269,788
23	Private .....	1972	1,790	2,550	2,885	3,271	7,261	11,213	28,970
24		1973	2,949	2,943	3,113	3,580	7,837	12,177	32,599
25	Total air .....	1972	21,933	28,909	36,479	39,641	46,508	60,119	233,589
26		1973	38,399	37,977	42,822	51,290	59,126	72,773	302,387
<b>Marine</b>									
27	Commercial .....	1972	-	-	-	-	4,096	133,149	137,245
28		1973	-	26	38	-	16,120	108,828	125,012
29	Private .....	1972	-	-	-	82	12,901	25,645	38,628
30		1973	-	-	24	269	10,533	31,923	42,749
31	Total marine .....	1972	-	-	-	82	16,997	158,794	175,873
32		1973	-	26	62	269	26,652	140,751	167,761
33	Total .....	1972	778,324	791,760	979,322	1,219,505	1,865,089	2,693,086	8,327,086
34		1973	897,943	851,368	1,046,871	1,418,112	1,868,447	2,829,146	8,911,887
<b>Residents of countries other than the United States</b>									
<b>Land (via the U.S.A.)</b>									
35	Same day .....	1972	1,531	1,398	4,448	9,056	19,137	17,427	52,997
36		1973	2,972	2,471	5,101	13,310	14,292	15,775	53,921
37	One or more nights .....	1972	2,339	1,157	1,834	2,865	7,145	9,992	25,332
38		1973	2,017	1,798	2,594	8,054	11,124	11,882	37,469
39	Total land .....	1972	3,870	2,555	6,282	11,921	26,282	27,419	78,329
40		1973	4,989	4,269	7,695	21,364	25,416	27,657	91,390
<b>Air</b>									
41	Entering direct .....	1972	2,215	2,808	3,852	5,057	15,952	27,700	57,584
42		1973	4,594	4,677	7,162	12,094	23,283	43,174	94,984
43	Entering via the U.S.A. ....	1972	1,802	2,617	3,402	4,192	6,444	7,315	25,772
44		1973	3,439	2,979	3,974	5,196	6,404	8,107	30,099
45	Total air .....	1972	4,017	5,425	7,254	9,249	22,396	35,015	83,356
46		1973	8,033	7,656	11,136	17,290	29,687	51,281	125,083
<b>Marine</b>									
47	Entering direct .....	1972	-	-	-	-	-	-	-
48		1973	-	-	-	-	5	-	5
49	Entering via the U.S.A. ....	1972	-	-	-	-	-	6	6
50		1973	-	1	8	-	2	-	11
51	Total marine .....	1972	-	-	-	-	-	6	6
52		1973	-	1	8	-	7	-	16
53	Total .....	1972	7,887	7,980	13,536	21,170	48,678	62,440	161,691
54		1973	13,022	11,926	18,839	38,634	55,110	78,938	216,489
55	Grand total .....	1972	785,211	799,740	992,858	1,240,675	1,913,767	2,755,526	8,488,777
56		1973	910,965	863,294	1,065,710	1,456,766	1,923,557	2,908,084	9,128,376

TABLEAU 9A. Voyageurs non résidents entrant au Canada, selon le moyen de transport

J	A	S	O	N	D	Year - Année	Moyen de transport	N <sup>o</sup>
<b>Résidents des États-Unis</b>								
<b>Par terre</b>								
3,902,220	3,627,761	1,942,671	1,237,037	937,088	880,984	19,929,483	1972 Automobile .....	1
							1973	2
2,433,277	2,220,103	1,265,244	887,268	756,297	710,605	13,772,987	1972 Même jour .....	3
							1973	4
354,368	347,604	178,818	102,452	51,089	47,520	1,596,832	1972 Une nuit .....	5
							1973	6
1,114,575	1,060,054	498,609	247,317	129,702	122,859	4,559,664	1972 Deux nuits ou plus .....	7
							1973	8
145,601	138,701	90,236	75,880	50,717	46,307	992,991	1972 Autocar .....	9
							1973	10
97,091	87,668	50,150	44,706	30,451	26,860	611,084	1972 Même jour .....	11
							1973	12
48,510	51,033	40,086	31,174	20,266	19,447	381,907	1972 Une nuit ou plus .....	13
							1973	14
573	498	305	228	157	485	2,457	1972 Chemin de fer .....	15
							1973	16
57,449	53,510	23,712	11,688	6,941	4,664	228,106	1972 Autres moyens .....	17
							1973	18
4,105,843	3,820,470	2,056,924	1,324,833	994,903	932,440	21,153,037	1972 Total, par terre .....	19
							1973	20
<b>Par air</b>								
54,714	57,598	45,942	41,558	38,342	39,030	481,803	1972 Commercial .....	21
							1973	22
10,148	9,974	8,507	4,988	3,896	2,349	68,832	1972 Privé .....	23
							1973	24
64,862	67,572	54,449	46,546	42,238	41,379	550,635	1972 Total, par air .....	25
							1973	26
<b>Par mer</b>								
197,977	193,429	28,515	957	-	-	558,123	1972 Commercial .....	27
							1973	28
56,104	52,365	20,252	2,984	422	63	170,818	1972 Privé .....	29
							1973	30
254,081	245,794	48,767	3,941	422	63	728,941	1972 Total, par mer .....	31
							1973	32
4,424,786	4,133,836	2,160,140	1,375,320	1,037,563	973,882	22,432,613	1972 Total .....	33
							1973	34
<b>Résidents des pays autres que les États-Unis</b>								
<b>Par terre (via les É.-U.)</b>								
21,857	26,625	16,663	15,932	6,409	3,425	143,908	1972 Même jour .....	35
							1973	36
23,380	24,471	16,317	10,970	4,430	2,983	107,883	1972 Une nuit ou plus .....	37
							1973	38
45,237	51,096	32,980	26,902	10,839	6,408	251,791	1972 Total, par terre .....	39
							1973	40
<b>Par air</b>								
48,353	26,303	23,423	11,063	6,818	11,377	184,921	1972 Entrée directe .....	41
							1973	42
8,029	9,022	9,070	6,550	4,493	3,597	66,533	1972 Entrée via les É.U. ....	43
							1973	44
56,382	35,325	32,493	17,613	11,311	14,974	251,454	1972 Total, par air .....	45
							1973	46
<b>Par mer</b>								
-	-	-	-	-	-	-	1972 Entrée directe .....	47
							1973	48
4	-	-	-	-	-	10	1972 Entrée via les É.-U. ....	49
							1973	50
4	-	-	-	-	-	10	1972 Total, par mer .....	51
							1973	52
101,623	86,421	65,473	44,515	22,150	21,382	503,255	1972 Total .....	53
							1973	54
4,526,409	4,220,257	2,225,613	1,419,835	1,059,713	995,264	22,935,868	1972 Total global .....	55
							1973	56

TABLE 9B. Non-Resident Travellers Entering Canada by Country of Residence(1) - Continued

No.	Country of residence	J	F	M	A	M	J	Six months - Six mois
<u>Europe</u>								
1	Austria ..... 1972	21	91	52	73	209	627	1,073
2	..... 1973	109	89	143	134	286	429	1,190
3	Azores ..... 1972	-	-	-	-	-	-	-
4	..... 1973	-	-	-	-	-	-	-
5	Belgium ..... 1972	49	55	63	225	241	592	1,225
6	..... 1973	83	244	121	234	509	643	1,834
7	Bulgaria ..... 1972	3	-	-	4	2	3	12
8	..... 1973	-	5	-	-	5	6	16
9	Czechoslovakia ..... 1972	17	4	4	12	19	21	77
10	..... 1973	17	13	20	10	28	24	112
11	Denmark ..... 1972	46	41	46	126	365	505	1,129
12	..... 1973	75	73	134	247	291	940	1,760
13	Finland ..... 1972	48	43	74	107	288	974	1,534
14	..... 1973	48	63	109	217	314	895	1,646
15	France ..... 1972	238	238	470	910	2,833	1,881	6,590
16	..... 1973	510	403	886	1,556	2,353	2,430	1,646
17	Germany (Federal Republic) ..... 1972	566	746	1,329	2,563	6,076	7,543	18,823
18	..... 1973	1,185	1,126	2,169	3,770	6,108	10,958	25,316
19	Greece ..... 1972	86	77	96	116	221	306	902
20	..... 1973	119	142	174	116	362	393	1,306
21	Hungary ..... 1972	26	12	7	14	41	71	871
22	..... 1973	42	23	57	28	76	656	882
23	Ireland (Republic) ..... 1972	28	52	49	93	168	460	850
24	..... 1973	91	68	169	155	242	418	1,143
25	Italy ..... 1972	528	401	984	1,741	4,540	3,085	11,279
26	..... 1973	772	802	1,364	5,241	3,299	4,269	15,747
27	Malta ..... 1972	14	2	9	6	14	24	69
28	..... 1973	11	5	9	16	24	58	123
29	Netherlands, The ..... 1972	190	185	244	411	1,812	3,560	6,402
30	..... 1973	255	216	299	720	2,437	5,214	9,141
31	Norway ..... 1972	16	41	37	73	144	189	500
32	..... 1973	63	43	68	127	153	236	690
33	Poland ..... 1972	41	50	41	80	172	91	475
34	..... 1973	27	49	50	182	174	231	713
35	Portugal ..... 1972	102	157	213	266	422	566	1,726
36	..... 1973	77	32	145	259	285	353	1,151
37	Rumania ..... 1972	7	4	1	2	8	15	37
38	..... 1973	7	12	7	3	10	32	71
39	Spain ..... 1972	71	60	913	306	281	609	2,240
40	..... 1973	475	117	130	2,740	772	639	4,873
41	Sweden ..... 1972	55	100	222	336	729	1,275	2,717
42	..... 1973	135	186	314	474	615	1,535	3,259
43	Switzerland ..... 1972	65	143	254	305	821	785	2,373
44	..... 1973	161	206	344	534	1,034	1,005	3,284
45	Turkey ..... 1972	26	11	8	74	47	56	222
46	..... 1973	8	13	52	44	88	103	308
47	United Kingdom ..... 1972	2,356	2,165	3,098	5,468	14,678	22,163	49,928
48	..... 1973	3,663	3,185	5,251	10,789	20,445	28,738	72,071
49	U.S.S.R. .... 1972	3	67	14	2	20	33	139
50	..... 1973	1	5	6	12	5	7	36
51	Yugoslavia ..... 1972	70	35	153	49	124	553	984
52	..... 1973	99	74	293	197	293	680	1,636
53	Other ..... 1972	4	7	11	10	46	56	134
54	..... 1973	47	7	11	13	41	75	194
55	Total ..... 1972	4,696	4,787	8,392	13,372	34,321	46,743	112,311
56	..... 1973	8,080	7,201	12,325	27,818	40,249	60,968	156,641
<u>Africa</u>								
57	Algeria ..... 1972	-	-	4	-	2	1	7
58	..... 1973	1	1	1	-	1	1	5
59	Egypt ..... 1972	2	5	2	23	25	23	80
60	..... 1973	8	14	4	16	13	44	99
61	Rhodesia ..... 1972	2	1	2	3	9	12	29
62	..... 1973	4	6	2	1	14	15	42
63	South Africa ..... 1972	76	54	80	159	359	382	1,110
64	..... 1973	98	95	132	544	384	683	1,736
65	Other ..... 1972	109	76	93	125	231	312	946
66	..... 1973	111	90	126	230	323	456	1,336
67	Total ..... 1972	189	136	181	310	626	730	2,172
68	..... 1973	222	206	265	791	735	999	3,218
<u>Asia (Continued)</u>								
69	Bangladesh(2) ..... 1972	-	-	-	-	-	-	-
70	..... 1973	2	3	8	5	6	13	37
71	China ..... 1972	29	17	8	23	102	45	224
72	..... 1973	4	15	19	9	17	29	93
73	Hong Kong ..... 1972	95	101	148	173	213	288	1,018
74	..... 1973	194	99	137	256	304	421	1,411
75	India ..... 1972	195	163	265	574	1,610	1,392	4,199
76	..... 1973	181	215	325	548	1,193	1,322	3,784

See footnote(s) at the end of the table.



TABLEAU 9B. Voyageurs non résidents entrant au Canada, selon le pays de résidence(1) - suite

J	A	S	O	N	D	Year - Année	Pays de résidence	n°
<u>Europe</u>								
653	475	215	215	70	131	2,832	1972 Autriche .....	1
-	-	-	2	-	-	2	1973 Açores .....	2
2,551	1,101	279	338	119	86	5,699	1972 Belgique .....	3
4	-	7	3	1	-	27	1973 Belgique .....	4
41	45	25	15	20	13	236	1972 Bulgarie .....	5
1,029	567	298	559	116	74	3,772	1973 Bulgarie .....	6
773	464	134	193	81	205	3,384	1972 Tchecoslovaquie .....	7
3,890	5,201	2,607	2,847	1,548	553	23,236	1973 Tchecoslovaquie .....	8
11,174	10,373	6,263	5,617	2,475	1,639	56,364	1972 Danemark .....	9
316	318	350	257	82	146	2,371	1973 Danemark .....	10
140	152	81	43	20	175	1,482	1972 Finlande .....	11
469	541	752	317	96	119	3,144	1973 Finlande .....	12
1,647	3,737	2,056	4,003	2,165	1,208	26,095	1972 France .....	13
513	121	59	7	19	19	807	1973 France .....	14
8,427	2,926	2,316	1,036	433	482	22,022	1972 Allemagne (République fédérale) .....	15
325	185	149	184	85	49	1,477	1973 Allemagne (République fédérale) .....	16
102	116	92	53	60	31	929	1972 Grèce .....	17
388	517	593	425	233	142	4,024	1973 Grèce .....	18
13	13	17	39	17	6	142	1972 Hongrie .....	19
349	748	385	358	366	409	4,855	1973 Hongrie .....	20
2,064	667	1,021	914	368	147	7,898	1972 Irlande (République) .....	21
1,089	776	869	969	254	237	6,567	1973 Irlande (République) .....	22
150	198	114	47	39	36	806	1972 Italie .....	23
40,298	30,151	24,253	11,072	5,182	8,157	169,041	1973 Italie .....	24
16	9	11	2	3	29	209	1972 Malte .....	25
1,268	407	272	250	88	389	3,658	1973 Malte .....	26
70	45	61	36	19	25	390	1972 Pays-Bas .....	27
77,759	59,853	43,279	29,801	13,959	14,507	351,469	1973 Pays-Bas .....	28
							1972 Norvège .....	29
							1973 Norvège .....	30
							1972 Pologne .....	31
							1973 Pologne .....	32
							1972 Portugal .....	33
							1973 Portugal .....	34
							1972 Roumanie .....	35
							1973 Roumanie .....	36
							1972 Espagne .....	37
							1973 Espagne .....	38
							1972 Suède .....	39
							1973 Suède .....	40
							1972 Suisse .....	41
							1973 Suisse .....	42
							1972 Turquie .....	43
							1973 Turquie .....	44
							1972 Royaume-Uni .....	45
							1973 Royaume-Uni .....	46
							1972 U.R.S.S. ....	47
							1973 U.R.S.S. ....	48
							1972 Yougoslavie .....	49
							1973 Yougoslavie .....	50
							1972 Autres .....	51
							1973 Autres .....	52
							1972 Total .....	53
							1973 Total .....	54
							1972 Total .....	55
							1973 Total .....	56
<u>Afrique</u>								
7	10	13	4	2	13	56	1972 Algérie .....	57
61	53	46	15	18	12	285	1973 Algérie .....	58
3	7	12	4	6	2	63	1972 Égypte .....	59
332	269	351	298	138	212	2,710	1973 Égypte .....	60
255	398	388	211	166	151	2,515	1972 Rhodésie .....	61
							1973 Rhodésie .....	62
							1972 Afrique du Sud .....	63
							1973 Afrique du Sud .....	64
							1972 Autres .....	65
							1973 Autres .....	66
658	737	810	532	330	390	5,629	1972 Total .....	67
							1973 Total .....	68
<u>Asie (suite)</u>								
..	..	..	..	..	..	..	1972 Bangladesh(2) .....	69
68	49	53	14	167	45	620	1973 Bangladesh(2) .....	70
494	823	781	228	154	293	3,791	1972 Chine .....	71
1,984	1,637	2,310	1,356	508	304	12,298	1973 Chine .....	72
							1972 Hong-Kong .....	73
							1973 Hong-Kong .....	74
							1972 Inde .....	75
							1973 Inde .....	76

Voir renvoi(n) à la fin du tableau.

TABLE 9B. Non-resident Travellers Entering Canada by Country of Residence(1) - Concluded

No.	Country of residence		J	F	M	A	M	J	Six months - Six mois
<b>Asia - Concluded</b>									
1	Israel .....	1972	71	91	217	198	492	1,060	2,129
2		1973	118	163	274	355	428	745	2,083
3	Japan .....	1972	415	394	990	1,516	3,131	2,638	9,084
4		1973	690	778	1,078	1,938	3,317	4,205	12,006
5	Korea, South .....	1972	29	48	59	96	139	218	589
6		1973	26	32	43	62	101	144	408
7	Lebanon .....	1972	9	17	19	22	47	53	167
8		1973	28	11	13	32	45	50	179
9	Pakistan .....	1972	33	13	43	63	149	90	391
10		1973	38	50	57	63	110	139	457
11	Philippines .....	1972	55	41	56	187	407	525	1,271
12		1973	71	82	93	130	177	137	690
13	Sri Lanka .....	1972	6	3	12	18	13	39	91
14		1973	7	7	9	9	27	21	80
15	Syria .....	1972	1	4	7	5	7	19	43
16		1973	4	1	1	13	5	16	43
17	Taiwan .....	1972	36	44	98	128	160	386	852
18		1973	58	25	77	103	289	187	739
19	Other .....	1972	60	60	110	342	604	658	1,834
20		1973	115	154	193	342	545	539	1,888
21	Total .....	1972	1,034	996	2,032	3,345	7,074	7,411	21,892
22		1973	1,536	1,638	2,327	3,865	6,564	7,968	23,898
<b>North America, Central America and Caribbean</b>									
23	Antigua .....	1972	12	14	14	23	34	41	138
24		1973	12	10	25	28	59	47	181
25	Bahamas .....	1972	90	135	160	161	272	302	1,120
26		1973	168	125	106	410	259	382	1,450
27	Barbados .....	1972	34	31	67	86	160	184	562
28		1973	54	40	76	181	273	320	944
29	Bermuda .....	1972	128	158	169	152	221	293	1,121
30		1973	215	189	158	178	281	354	1,375
31	Cuba .....	1972	6	4	8	9	9	2	38
32		1973	-	19	3	3	5	16	46
33	Haiti .....	1972	41	59	36	34	27	121	318
34		1973	89	105	231	69	72	74	660
35	Jamaica .....	1972	324	339	496	593	860	1,088	3,700
36		1973	336	437	583	950	1,012	1,269	4,587
37	Mexico .....	1972	256	277	552	1,228	758	908	3,879
38		1973	330	279	552	1,023	1,477	1,266	4,927
39	St. Pierre and Miquelon .....	1972	-	-	-	-	-	-	-
40		1973	-	-	1	-	2	1	4
41	Trinidad and Tobago .....	1972	199	155	194	255	479	544	1,826
42		1973	184	172	259	1,418,112	476	646	2,194
43	United States .....	1972	778,324	791,760	979,322	1,219,505	1,865,089	2,693,086	8,327,086
44		1973	897,943	851,368	1,046,871	457	1,868,447	2,829,146	8,911,887
45	Other .....	1972	87	101	95	252	353	529	1,417
46		1973	165	136	176	324	316	452	1,569
47	Total .....	1972	779,501	793,033	981,113	1,221,828	1,868,632	2,697,098	8,341,205
48		1973	899,496	852,880	1,049,041	1,421,735	1,872,679	2,833,973	8,929,804
<b>South America</b>									
49	Argentina .....	1972	86	90	98	210	226	239	949
50		1973	185	192	171	222	251	317	1,338
51	Brazil .....	1972	130	142	162	162	428	474	1,498
52		1973	300	192	281	308	336	550	1,967
53	Colombia .....	1972	62	31	74	238	230	189	824
54		1973	83	69	119	132	167	238	808
55	Guyana .....	1972	63	79	145	179	260	263	989
56		1973	112	116	192	230	241	287	1,178
57	Venezuela .....	1972	45	57	114	69	140	181	606
58		1973	87	37	94	145	211	167	741
59	Other .....	1972	122	121	215	256	430	473	1,617
60		1973	225	252	329	329	564	514	2,213
61	Total .....	1972	508	520	808	1,114	1,714	1,819	6,483
62		1973	992	858	1,186	1,366	1,770	2,073	8,245
<b>Oceania and Other Ocean Islands</b>									
63	Australia .....	1972	231	227	260	551	1,183	1,333	3,785
64		1973	519	422	429	959	1,212	1,638	5,179
65	New Zealand .....	1972	49	40	70	149	211	367	886
66		1973	110	85	128	216	327	428	1,294
67	Other .....	1972	3	1	2	6	6	25	43
68		1973	10	4	9	16	21	37	97
69	Total .....	1972	283	268	332	706	1,400	1,725	4,714
70		1973	639	511	566	1,191	1,560	2,103	6,570
71	Grand total .....	1972	786,211	799,740	992,858	1,240,675	1,913,767	2,755,526	8,488,777
72		1973	910,965	863,294	1,065,710	1,456,766	1,923,557	2,908,084	9,128,376

(1) Additional data are available by country on request.

(2) Included in Pakistan in 1972.

TABLEAU 9B. Voyageurs non résidents entrant au Canada, selon le pays de résidence(1) - fin

J	A	S	O	N	D	Year - Année	Pays de résidence	No
							<u>Asie - fin</u>	
957	1,036	663	547	330	185	5,847	1972 Israël .....	1
4,052	6,155	3,953	3,406	1,835	466	28,951	1973 Japon .....	2
165	190	170	69	62	69	1,314	1972 Corée du Sud .....	3
71	111	77	18	35	27	506	1973 Liban .....	4
110	173	264	159	60	44	1,201	1972 Pakistan .....	5
326	364	256	168	71	83	2,539	1973 Philippines .....	6
18	61	47	31	9	10	267	1972 Sri Lanka .....	7
8	17	10	11	10	4	103	1973 Syrie .....	8
321	438	329	142	110	87	2,279	1972 Taiwan .....	9
712	889	742	368	167	168	4,880	1973 Autres .....	10
							1972 Total .....	11
9,286	11,943	9,655	6,517	3,518	1,785	64,596	1973 Total .....	12
							<u>Amérique du Nord, Amérique centrale et Antilles</u>	
54	67	77	36	29	22	423	1972 Antigua .....	23
426	477	362	235	169	190	2,979	1973 Bahamas .....	24
422	475	237	124	75	128	2,023	1972 Barbade .....	25
519	923	552	405	249	492	4,261	1973 Bermudes .....	26
7	17	7	13	8	10	100	1972 Cuba .....	27
121	293	596	497	211	93	2,129	1973 Haïti .....	28
1,797	1,885	1,988	1,172	647	992	12,181	1972 Jamaïque .....	29
1,850	2,330	1,193	829	455	516	11,052	1973 Mexique .....	30
1	-	-	-	-	-	1	1972 St. Pierre-et-Miquelon .....	31
2,310	1,647	1,218	525	260	372	8,158	1973 Trinité et Tobago .....	32
4,424,786	4,133,836	2,160,140	1,375,320	1,037,563	973,882	22,432,613	1972 États-Unis .....	33
632	721	551	339	232	155	4,047	1973 Autres .....	34
							1972 Total .....	35
4,432,925	4,142,671	2,166,921	1,379,495	1,039,898	976,852	22,479,967	1973 Total .....	36
							<u>Amérique du Sud</u>	
406	438	489	328	196	208	3,014	1972 Argentine .....	37
1,339	395	401	281	131	147	4,192	1973 Brésil .....	38
526	388	307	306	164	89	2,604	1972 Colombie .....	39
499	663	650	461	251	223	3,736	1973 Guyane .....	40
250	558	302	109	84	73	1,982	1972 Venezuela .....	41
592	727	973	741	475	310	5,435	1973 Autres .....	42
							1972 Total .....	43
3,612	3,169	3,122	2,226	1,301	1,050	20,963	1973 Total .....	44
							<u>Océanie et autres îles océaniques</u>	
1,715	1,472	1,438	1,016	569	534	10,529	1972 Australie .....	45
372	375	364	231	128	128	2,484	1973 Nouvelle-Zélande .....	46
82	37	24	17	10	18	231	1972 Autres .....	47
							1973 Total .....	48
2,169	1,884	1,826	1,264	707	680	13,244	1972 Total .....	49
							1973 Total .....	50
4,526,409	4,220,257	2,225,613	1,419,835	1,059,713	995,264	22,935,868	1972 Total global .....	51
							1973 Total global .....	52

(1) D'autres renseignements sont disponibles par pays, sur demande.  
 (2) Comprend le Pakistan en 1972.

TABLE 9C. Resident Travellers Returning to Canada by Type of Transportation

No.	Type of transportation	J	F	M	A	M	J	Six months — Six mois	
Returning from the United States(1)									
<u>Land</u>									
1	Automobile .....	1972	680,560	615,201	836,028	884,139	937,634	884,984	4,838,546
2		1973	732,832	668,814	893,929	910,714	910,714	874,650	4,991,254
3	Same day .....	1972	550,562	507,150	628,324	659,612	726,026	711,262	3,782,936
4		1973	600,544	565,474	637,725	691,124	722,851	719,597	3,937,315
5	One night .....	1972	30,189	26,256	34,648	39,427	42,608	50,640	223,768
6		1973	26,344	19,320	28,771	30,671	35,412	33,469	173,987
7	Two or more nights .....	1972	99,809	81,795	173,056	185,100	169,000	123,082	831,842
8		1973	105,944	84,020	227,433	188,520	152,451	121,584	879,952
9	Bus .....	1972	88,374	71,502	88,871	83,585	98,095	117,872	548,299
10		1973	67,961	69,189	74,947	81,998	91,546	127,909	513,550
11	Same day .....	1972	59,044	55,854	61,342	65,228	76,350	88,331	406,149
12		1973	51,892	51,807	52,206	61,469	73,227	102,362	392,963
13	One or more nights .....	1972	29,330	15,648	27,529	21,745	21,745	29,541	142,150
14		1973	16,069	17,382	22,741	20,529	18,319	25,547	120,587
15	Rail .....	1972	—	—	—	—	—	185	185
16		1973	169	103	248	254	163	169	1,106
17	Other methods .....	1972	9,608	7,439	12,233	13,163	26,107	31,205	99,755
18		1973	10,830	6,797	14,155	13,251	15,875	19,837	80,745
19	Total land .....	1972	778,542	694,142	937,132	980,887	1,061,836	1,034,246	5,486,785
20		1973	811,792	744,903	983,279	1,005,818	1,018,298	1,022,565	5,586,655
<u>Air</u>									
21	Commercial .....	1972	39,073	41,555	66,280	59,016	45,055	36,801	287,780
22		1973	63,879	55,009	85,179	64,346	50,802	41,319	360,534
23	Private .....	1972	1,287	1,335	1,787	2,176	2,618	2,320	11,523
24		1973	2,090	2,111	1,994	2,459	2,899	3,239	14,792
25	Total air .....	1972	40,360	42,890	68,067	61,192	47,673	39,121	299,303
26		1973	65,969	57,120	87,173	66,805	53,701	44,558	375,326
<u>Marine</u>									
27	Commercial .....	1972	—	—	—	—	1,489	12,100	13,589
28		1973	—	34	54	—	1,911	21,087	23,086
29	Private .....	1972	7	—	10	18	889	1,748	2,672
30		1973	—	—	9	43	483	1,495	2,330
31	Total marine .....	1972	7	—	10	18	2,378	13,848	16,261
32		1973	—	34	63	43	2,394	22,582	25,116
33	Total .....	1972	818,909	737,032	1,005,209	1,042,097	1,111,887	1,087,215	5,802,349
34		1973	877,761	802,057	1,070,515	1,072,666	1,074,393	1,089,705	5,987,097
Returning from countries other than the United States(2)									
<u>Land (via the U.S.A.)</u>									
35		1972	5,738	641	2,821	887	1,000	439	11,526
36		1973	1,016	673	2,474	1,475	1,045	1,272	7,955
<u>Air</u>									
37	Returning direct .....	1972	37,099	27,397	51,676	33,657	33,226	32,987	216,042
38		1973	52,458	37,566	75,683	41,297	40,201	38,563	285,768
39	Returning via the U.S.A. ....	1972	5,062	4,684	5,639	4,342	2,939	2,291	24,957
40		1973	5,907	4,338	8,206	4,617	3,593	2,594	29,255
41	Total air .....	1972	42,161	32,081	57,315	37,999	36,165	35,278	240,999
42		1973	58,365	41,904	83,889	45,914	43,794	41,157	315,023
<u>Marine</u>									
43	Returning direct .....	1972	—	—	—	—	—	—	—
44		1973	—	—	—	—	—	—	—
45	Returning via the U.S.A. ....	1972	—	—	—	—	—	—	—
46		1973	—	—	—	—	—	—	—
47	Total marine .....	1972	—	—	—	—	—	—	—
48		1973	—	—	—	—	—	—	—
49	Total .....	1972	47,899	32,722	60,136	38,886	37,165	35,717	252,525
50		1973	59,381	42,577	86,363	47,389	44,839	42,429	322,978
51	Grand total .....	1972	866,808	769,754	1,065,345	1,080,983	1,149,052	1,122,932	6,054,874
52		1973	937,142	844,634	1,156,878	1,120,055	1,119,232	1,132,134	6,310,075

(1) Continental United States and Alaska.

(2) Includes Hawaii, Puerto Rico, Philippines and other U.S. protectorates.

TABLEAU 9C. Voyageurs résidents revenant au Canada, selon le moyen de transport

J	A	S	O	N	D	Year - Année	Moyen de transport	N <sup>o</sup>
<b>Rentrée des États-Unis(1)</b>								
1,244,331	1,271,744	902,205	908,291	707,368	708,833	10,581,318	1972 Automobile .....	1
							1973 .....	2
843,190	856,324	687,734	692,284	592,349	586,886	8,041,703	1972 Même jour .....	3
							1973 .....	4
68,870	58,980	36,790	37,418	22,282	21,687	469,795	1972 Une nuit .....	5
							1973 .....	6
332,271	356,440	177,681	178,589	92,737	100,260	2,069,820	1972 Deux nuits ou plus .....	7
							1973 .....	8
107,620	96,229	70,449	79,596	68,971	66,850	1,038,014	1972 Autocar .....	9
							1973 .....	10
79,959	70,642	59,819	62,676	56,811	54,747	790,803	1972 Même jour .....	11
							1973 .....	12
27,661	25,587	10,630	16,920	12,160	12,103	247,211	1972 Une nuit ou plus .....	13
							1973 .....	14
419	485	279	233	193	384	2,178	1972 Chemin de fer .....	15
							1973 .....	16
37,194	34,863	24,294	19,817	15,977	12,980	244,880	1972 Autres moyens .....	17
							1973 .....	18
1,389,564	1,403,321	997,227	1,007,937	792,509	789,047	11,866,390	1972 Total, par terre .....	19
							1973 .....	20
							<u>Par air</u>	
34,029	38,546	38,078	42,837	42,517	43,321	527,108	1972 Commercial .....	21
							1973 .....	22
2,177	2,530	2,233	2,037	1,903	1,245	23,648	1972 Privé .....	23
							1973 .....	24
36,206	41,076	40,311	44,874	44,420	44,566	550,756	1972 Total, par air .....	25
							1973 .....	26
							<u>Par mer</u>	
47,947	47,815	12,236	586	-	-	122,173	1972 Commercial .....	27
							1973 .....	28
4,311	4,530	1,808	358	108	63	13,850	1972 Privé .....	29
							1973 .....	30
52,258	52,345	14,044	944	108	63	136,023	1972 Total, par mer .....	31
							1973 .....	32
1,478,028	1,496,742	1,051,582	1,053,755	837,037	833,676	12,553,169	1972 Total .....	33
							1973 .....	34
<b>Rentrée des pays autres que les États-Unis(2)</b>								
							<u>Par terre (via les É.-U.)</u>	
1,116	1,723	1,244	1,108	1,196	758	18,671	1972 .....	35
							1973 .....	36
							<u>Par air</u>	
39,247	67,353	53,062	30,328	21,035	24,948	452,015	1972 Rentrée directe .....	37
							1973 .....	38
2,677	5,518	5,006	3,424	2,647	2,809	47,038	1972 Rentrée via les É.-U. ....	39
							1973 .....	40
41,924	72,871	58,068	33,752	23,682	27,757	499,053	1972 Total, par air .....	41
							1973 .....	42
							<u>Par mer</u>	
-	-	-	-	-	-	-	1972 Rentrée directe .....	43
							1973 .....	44
-	1	-	-	-	-	1	1972 Rentrée via les É.-U. ....	45
							1973 .....	46
-	1	-	-	-	-	1	1972 Total, par mer .....	47
							1973 .....	48
43,040	74,595	59,312	34,860	24,878	28,515	517,725	1972 Total .....	49
							1973 .....	50
1,521,068	1,571,337	1,110,894	1,088,615	861,915	862,191	13,070,894	1972 Total global .....	51
							1973 .....	52

(1) États-Unis continentaux et Alaska.

(2) Comprend Hawaii, Porto Rico, Philippines et les autres protections des États-Unis.

TABLE 9D. Number of Vehicles Travelling Between Canada and the United States

No.	Type of vehicle		J	F	M	A	M	J	Six months - Six mois
United States vehicles									
<u>Automobile</u>									
1	Same day .....	1972	282,521	277,888	321,894	380,676	478,651	573,140	2,314,770
2		1973	317,991	293,121	338,260	409,298	465,199	613,905	2,437,774
3	One night .....	1972	18,659	18,341	23,391	30,910	47,891	81,609	220,801
4		1973	17,980	16,315	23,263	30,021	40,167	75,129	202,875
5	Two or more nights .....	1972	26,179	31,118	46,228	53,971	138,035	216,422	511,953
6		1973	31,765	33,105	50,011	73,063	147,228	232,717	567,889
7	Total .....	1972	327,359	327,347	391,513	465,557	664,577	871,171	3,047,524
8		1973	367,736	342,541	411,534	512,382	652,594	921,751	3,208,538
9	Trucks used commercially .....	1972	32,285	33,321	37,743	37,671	41,227	43,424	225,671
10		1973	40,831	37,960	45,369	42,319	48,207	45,626	260,312
11	Other vehicles .....	1972	73	48	134	553	3,571	5,198	9,577
12		1973	42	224	600	2,168	2,953	7,431	13,418
13	Total .....	1972	359,717	360,716	429,390	503,781	709,375	919,793	3,282,772
14		1973	408,609	380,725	457,503	556,869	703,754	974,808	3,482,268
Canadian vehicles									
<u>Automobile</u>									
15	Same day .....	1972	301,548	282,894	331,584	341,688	359,908	352,093	1,969,715
16		1973	312,581	297,881	331,821	350,791	365,712	359,226	2,018,012
17	One night .....	1972	13,695	11,877	14,520	16,698	17,611	20,063	94,464
18		1973	12,195	8,977	12,952	13,606	15,608	14,863	78,201
19	Two or more nights .....	1972	37,292	31,933	60,675	68,983	63,290	46,697	308,870
20		1973	39,220	32,731	76,715	71,214	58,265	46,646	324,791
21	Total .....	1972	352,535	326,704	406,779	427,369	440,809	418,853	2,373,049
22		1973	363,996	339,589	421,488	435,611	439,585	420,735	2,421,004
23	Trucks used commercially .....	1972	47,231	49,309	53,787	52,266	57,054	57,994	317,641
24		1973	55,364	49,894	57,906	54,374	60,607	60,611	338,756
25	Other vehicles .....	1972	45	28	105	481	1,502	1,852	4,013
26		1973	72	46	396	1,390	1,703	2,451	6,058
27	Total .....	1972	399,811	376,041	460,671	480,116	499,365	478,699	2,694,703
28		1973	419,432	389,529	479,790	491,375	501,895	483,797	2,765,818
Total vehicles									
<u>Automobile</u>									
29	Same day .....	1972	584,069	560,782	653,478	722,364	838,559	925,233	4,284,485
30		1973	630,572	591,002	670,081	760,089	830,911	973,131	4,455,786
31	One night .....	1972	32,354	30,218	37,911	47,608	65,502	101,672	315,265
32		1973	30,175	25,292	36,215	43,627	55,775	89,992	281,076
33	Two or more nights .....	1972	63,471	63,051	106,903	122,954	201,325	263,119	820,823
34		1973	70,985	65,836	126,726	144,277	205,493	279,363	892,680
35	Total .....	1972	679,894	654,051	798,292	892,926	1,105,386	1,290,024	5,420,573
36		1973	731,732	682,130	833,022	947,993	1,092,179	1,342,486	5,629,542
37	Trucks used commercially .....	1972	79,516	82,630	91,530	89,937	98,281	101,418	543,312
38		1973	96,195	87,854	103,275	96,693	108,814	106,237	599,068
39	Other vehicles .....	1972	118	76	239	1,034	5,073	7,050	13,590
40		1973	114	270	996	3,558	4,656	9,882	19,476
41	Total .....	1972	759,528	736,757	890,061	983,897	1,208,740	1,398,492	5,977,475
42		1973	828,041	770,254	937,293	1,048,244	1,205,649	1,458,605	6,248,086

TABLEAU 9D. Nombre de véhicules voyageant entre le Canada et les États-Unis

J	A	S	O	N	D	Year - Année	Genre de véhicule	N <sup>o</sup>
Véhicules des États-Unis								
							<u>Automobile</u>	
862,525	780,838	505,023	374,820	335,441	318,492	5,491,909	1972 Même jour .....	1
							1973	2
141,196	138,288	75,797	44,806	23,149	21,554	665,591	1972 Une nuit .....	3
							1973	4
366,086	340,771	189,686	99,202	53,391	49,282	1,610,371	1972 Deux nuits ou plus .....	5
							1973	6
1,369,807	1,259,897	770,506	518,828	411,981	389,328	7,767,871	1972 Total .....	7
							1973	8
36,348	37,538	37,129	41,960	41,811	35,185	455,642	1972 Camions commerciaux .....	9
							1973	10
8,257	6,947	3,006	750	203	89	28,829	1972 Autres véhicules .....	11
							1973	12
1,414,412	1,304,382	810,641	561,538	453,995	424,602	8,252,342	1972 Total .....	13
							1973	14
Véhicules du Canada								
							<u>Automobile</u>	
378,400	389,899	343,528	350,616	314,949	306,624	4,053,731	1972 Même jour .....	15
							1973	16
26,460	22,681	16,300	16,661	10,749	10,531	197,846	1972 Une nuit .....	17
							1973	18
107,389	118,245	66,311	67,792	37,173	38,957	744,737	1972 Deux nuits ou plus .....	19
							1973	20
512,249	530,825	426,139	435,069	362,871	356,112	4,996,314	1972 Total .....	21
							1973	22
56,644	58,149	55,745	57,316	55,269	45,987	646,751	1972 Camions commerciaux .....	23
							1973	24
2,614	2,226	1,150	558	225	80	10,866	1972 Autres véhicules .....	25
							1973	26
571,507	591,200	483,034	492,943	418,365	402,179	5,653,931	1972 Total .....	27
							1973	28
Total, véhicules								
							<u>Automobile</u>	
1,240,925	1,170,737	848,551	725,436	650,390	625,116	9,545,640	1972 Même jour .....	29
							1973	30
167,656	160,969	92,097	61,467	33,898	32,085	863,437	1972 Une nuit .....	31
							1973	32
473,475	459,016	255,997	166,994	90,564	88,239	2,355,108	1972 Deux nuits ou plus .....	33
							1973	34
1,882,056	1,790,722	1,196,645	953,897	774,852	745,440	12,764,185	1972 Total .....	35
							1973	36
92,992	95,687	92,874	92,376	97,080	81,172	1,102,393	1972 Camions commerciaux .....	37
							1973	38
10,871	9,173	4,156	1,308	428	169	39,695	1972 Autres véhicules .....	39
							1973	40
1,985,919	1,895,582	1,293,675	1,054,481	872,360	826,781	13,906,273	1972 Total .....	41
							1973	42

TABLE 10A. Non-resident Travellers Entering Canada by Type of Transportation

No.	Type of transportation		J	F	M	A	M	J	Six months - Six mois
<b>Residents of the United States</b>									
<u>Land</u>									
1	Automobile .....	1972	39,891	45,858	56,433	60,294	85,305	135,377	423,158
2		1973	44,542	41,614	54,051	53,125	80,586	133,926	407,844
3	Same day .....	1972	27,955	31,695	37,015	40,878	51,536	66,347	255,426
4		1973	31,242	29,446	37,354	34,632	45,740	58,503	236,917
5	One night .....	1972	4,105	4,862	5,164	5,587	7,968	12,823	40,510
6		1973	3,813	3,124	4,261	3,795	6,027	10,990	32,010
7	Two or more nights .....	1972	7,831	9,301	14,254	13,829	25,800	56,207	127,222
8		1973	9,487	9,044	12,436	14,698	28,819	64,433	138,917
9	Bus .....	1972	1,865	1,275	1,918	2,431	5,040	5,535	18,064
10		1973	1,136	1,224	1,768	2,103	6,583	5,097	17,911
11	Same day .....	1972	1,084	398	477	674	2,505	1,309	6,447
12		1973	647	228	94	748	2,716	1,142	5,575
13	One or more nights .....	1972	781	877	1,441	1,757	2,535	4,226	11,617
14		1973	489	996	1,674	1,355	3,867	3,955	12,336
15	Rail .....	1972	-	-	-	-	-	-	-
16		1973	-	-	-	-	-	-	-
17	Other Methods .....	1972	47	160	110	97	224	714	1,352
18		1973	101	22	55	143	231	411	963
19	Total land .....	1972	41,803	47,293	58,461	62,822	90,569	141,626	442,574
20		1973	45,779	42,860	55,874	55,371	87,400	139,434	426,718
<u>Air</u>									
21	Commercial .....	1972	1,076	1,812	2,739	2,005	2,594	5,352	15,578
22		1973	1,718	1,718	2,199	2,545	2,954	7,167	18,301
23	Private .....	1972	115	80	105	156	408	1,218	2,082
24		1973	161	147	166	238	486	1,283	2,481
25	Total air .....	1972	1,191	1,892	2,844	2,161	3,002	6,570	17,660
26		1973	1,879	1,865	2,365	2,783	3,440	8,450	20,782
<u>Marine</u>									
27	Commercial .....	1972	-	-	-	-	-	-	-
28		1973	-	-	-	-	-	-	-
29	Private .....	1972	-	-	-	-	-	-	-
30		1973	-	-	-	-	-	-	-
31	Total marine .....	1972	-	-	-	-	-	-	-
32		1973	-	-	-	-	-	-	-
33	Total .....	1972	42,994	49,185	61,305	64,983	93,571	148,196	460,234
34		1973	47,658	44,725	58,239	58,154	90,840	147,884	447,500
<b>Residents of countries other than the United States</b>									
<u>Land (via the U.S.A.)</u>									
35	Same day .....	1972	7	-	12	4	128	22	173
36		1973	-	8	123	53	138	54	376
37	One or more nights .....	1972	60	9	15	51	54	79	268
38		1973	10	29	17	15	139	111	321
39	Total land .....	1972	67	9	27	55	182	101	441
40		1973	10	37	140	68	277	165	697
<u>Air</u>									
41	Entering direct .....	1972	88	144	217	287	436	921	2,093
42		1973	154	184	288	397	756	1,248	3,027
43	Entering via the U.S.A. ....	1972	67	73	134	108	76	388	846
44		1973	69	53	132	110	181	283	828
45	Total air .....	1972	155	217	351	395	512	1,309	2,939
46		1973	223	237	420	507	937	1,531	3,855
<u>Marine</u>									
47	Entering direct .....	1972	-	-	-	-	-	-	-
48		1973	-	-	-	-	-	-	-
49	Entering via the U.S.A. ....	1972	-	-	-	-	-	-	-
50		1973	-	-	-	-	-	-	-
51	Total marine .....	1972	-	-	-	-	-	-	-
52		1973	-	-	-	-	-	-	-
53	Total .....	1972	222	226	378	450	694	1,410	3,380
54		1973	233	274	560	575	1,214	1,696	4,552
55	Grand total .....	1972	43,216	49,411	61,683	65,433	94,265	149,606	463,614
56		1973	47,891	44,999	58,799	58,729	92,054	149,580	452,052



TABLEAU 10A. Voyageurs non résidents entrant au Canada, selon le moyen de transport

J	A	S	O	N	D	Year - Année	Moyen de transport	N <sup>o</sup>
<b>Résidents des États-Unis</b>								
							<u>Par terre</u>	
221,685	181,190	100,767	69,026	49,453	49,938	1,095,217	1972 Automobile .....	1
							1973 .....	2
101,765	80,656	50,113	39,718	32,004	32,327	592,009	1972 Même jour .....	3
							1973 .....	4
19,697	18,726	9,676	5,591	3,732	3,413	101,345	1972 Une nuit .....	5
							1973 .....	6
100,223	81,808	40,978	23,717	13,717	14,198	401,863	1972 Deux nuits ou plus .....	7
							1973 .....	8
5,117	3,431	1,278	1,170	651	820	30,531	1972 Autocar .....	9
							1973 .....	10
1,446	1,002	404	297	244	140	9,980	1972 Même jour .....	11
							1973 .....	12
3,671	2,429	874	873	407	680	20,551	1972 Une nuit ou plus .....	13
							1973 .....	14
-	-	-	-	-	-	-	1972 Chemin de fer .....	15
							1973 .....	16
1,009	817	323	40	23	36	3,600	1972 Autres moyens .....	17
							1973 .....	18
227,811	185,438	102,368	70,236	50,127	50,794	1,129,348	1972 Total, par terre .....	19
							1973 .....	20
							<u>Par air</u>	
327	239	198	2,015	2,376	2,663	23,396	1972 Commercial .....	21
							1973 .....	22
1,123	1,017	1,029	487	156	124	6,018	1972 Privé .....	23
							1973 .....	24
1,450	1,256	1,227	2,502	2,532	2,787	29,414	1972 Total, par air .....	25
							1973 .....	26
							<u>Par mer</u>	
-	-	-	-	-	-	-	1972 Commercial .....	27
							1973 .....	28
-	-	-	-	-	-	-	1972 Privé .....	29
							1973 .....	30
-	-	-	-	-	-	-	1972 Total, par mer .....	31
							1973 .....	32
229,261	186,694	103,595	72,738	52,659	53,581	1,158,762	1972 Total .....	33
							1973 .....	34
<b>Résidents des pays autres que les États-Unis</b>								
							<u>Par terre (via les É.-U.)</u>	
95	64	123	107	5	2	569	1972 Même jour .....	35
							1973 .....	36
188	180	63	113	2	40	854	1972 Une nuit ou plus .....	37
							1973 .....	38
283	244	186	220	7	42	1,423	1972 Total, par terre .....	39
							1973 .....	40
							<u>Par air</u>	
1,085	619	608	338	223	512	5,478	1972 Entrée directe .....	41
							1973 .....	42
12	2	4	159	93	72	1,188	1972 Entrée via les É.U. ....	43
							1973 .....	44
1,097	621	612	497	316	584	6,666	1972 Total, par air .....	45
							1973 .....	46
							<u>Par mer</u>	
-	-	-	-	-	-	-	1972 Entrée directe .....	47
							1973 .....	48
-	-	-	-	-	-	-	1972 Entrée via les É.-U. ....	49
							1973 .....	50
-	-	-	-	-	-	-	1972 Total, par mer .....	51
							1973 .....	52
1,380	865	798	717	323	626	8,089	1972 Total .....	53
							1973 .....	54
230,641	187,559	104,393	73,455	52,982	54,207	1,166,851	1972 Total global .....	55
							1973 .....	56

TABLE 10B. Non-Resident Travellers Entering Canada by Country of Residence(1) - Continued

No.	Country of residence		J	F	M	A	M	J	Six months Six mois
<u>Europe</u>									
1	Austria .....	1972	-	2	1	2	-	18	23
2		1973	1	-	1	-	5	1	8
3	Azores .....	1972	-	-	-	-	-	-	-
4		1973	-	-	-	-	-	-	-
5	Belgium .....	1972	1	1	2	3	6	16	29
6		1973	1	6	-	6	4	2	19
7	Bulgaria .....	1972	2	-	-	-	-	-	2
8		1973	-	-	-	-	-	-	-
9	Czechoslovakia .....	1972	-	-	1	2	-	1	4
10		1973	-	-	-	2	-	-	2
11	Denmark .....	1972	9	3	39	11	1	17	80
12		1973	6	10	18	8	6	64	112
13	Finland .....	1972	2	1	2	1	3	4	13
14		1973	5	8	-	3	1	14	31
15	France .....	1972	6	7	2	6	2	7	30
16		1973	4	2	2	4	13	13	38
17	Germany (Federal Republic) .....	1972	3	11	13	20	166	180	393
18		1973	9	20	19	27	209	311	595
19	Greece .....	1972	1	7	4	8	2	3	25
20		1973	-	3	1	1	2	2	9
21	Hungary .....	1972	-	-	-	-	-	-	-
22		1973	-	-	-	1	1	4	6
23	Ireland (Republic) .....	1972	-	-	8	2	-	6	16
24		1973	2	1	-	1	10	11	25
25	Italy .....	1972	7	-	8	2	5	12	34
26		1973	5	6	-	3	5	12	31
27	Malta .....	1972	-	-	-	-	-	1	1
28		1973	-	-	-	-	-	-	-
29	Netherlands, The .....	1972	9	4	3	6	14	35	71
30		1973	23	4	16	12	35	71	161
31	Norway .....	1972	-	1	9	6	21	23	60
32		1973	2	5	16	5	13	38	79
33	Poland .....	1972	4	2	1	-	-	5	12
34		1973	1	3	1	1	3	1	10
35	Portugal .....	1972	1	-	-	-	-	4	5
36		1973	-	-	-	-	-	1	1
37	Rumania .....	1972	-	-	-	-	-	-	-
38		1973	-	-	-	-	-	-	-
39	Spain .....	1972	-	-	1	-	-	4	5
40		1973	4	-	-	-	2	2	8
41	Sweden .....	1972	7	4	5	4	-	57	77
42		1973	6	1	8	22	12	32	81
43	Switzerland .....	1972	2	3	3	4	3	10	25
44		1973	-	2	1	3	4	12	22
45	Turkey .....	1972	-	-	-	-	-	2	2
46		1973	-	-	-	-	-	-	-
47	United Kingdom .....	1972	87	107	147	259	353	632	1,585
48		1973	120	122	319	352	652	878	2,443
49	U.S.S.R. ....	1972	-	-	-	-	-	-	-
50		1973	-	-	1	-	-	1	2
51	Yugoslavia .....	1972	-	2	6	-	-	7	15
52		1973	-	2	4	2	13	4	25
53	Other .....	1972	-	2	-	4	-	1	7
54		1973	-	2	-	5	15	5	27
55	Total .....	1972	141	157	255	340	576	1,045	2,514
56		1973	189	197	407	458	1,005	1,479	3,735
<u>Africa</u>									
57	Algeria .....	1972	-	-	-	-	-	1	1
58		1973	-	-	-	-	-	-	-
59	Egypt .....	1972	-	-	1	-	-	5	6
60		1973	-	-	-	-	4	5	9
61	Rhodesia .....	1972	-	-	-	-	-	-	-
62		1973	-	-	-	-	-	-	-
63	South Africa .....	1972	3	-	5	-	4	16	28
64		1973	2	2	40	21	19	10	94
65	Other .....	1972	3	3	12	2	-	17	37
66		1973	8	4	6	5	-	13	36
67	Total .....	1972	6	3	18	2	4	39	72
68		1973	10	6	46	26	23	28	139
<u>Asia (Continued)</u>									
69	Bangladesh(2) .....	1972	-	-	-	-	-	-	-
70		1973	-	-	-	-	-	6	6
71	China .....	1972	-	-	-	-	-	4	4
72		1973	-	-	-	-	-	1	1
73	Hong Kong .....	1972	7	8	7	-	1	8	31
74		1973	3	4	-	-	8	1	16
75	India .....	1972	4	8	11	21	34	55	133
76		1973	2	5	2	3	7	7	26

See footnote(s) at the end of the table.

TABLEAU 108. Voyageurs non résidents entrant au Canada, selon le pays de résidence(1) - suite

J	A	S	O	N	D	Year - Année	Pays de résidence	N <sup>o</sup>
<u>Europe</u>								
-	1	2	4	1	1	32	1972 Autriche .....	1
-	-	-	-	-	-	-	1973 .....	2
-	-	-	-	-	-	-	1972 Açores .....	3
20	3	2	-	-	2	56	1973 .....	4
-	-	-	-	-	-	2	1972 Belgique .....	5
3	1	1	1	-	-	10	1973 .....	6
16	2	1	3	6	51	159	1972 Bulgarie .....	7
9	3	2	2	1	2	32	1973 .....	8
35	15	10	5	2	112	958	1972 Tchecoslovaquie .....	9
186	106	181	47	22	23	40	1973 .....	10
1	-	3	7	1	3	40	1972 Danemark .....	11
2	-	-	2	-	-	4	1973 .....	12
6	1	1	2	3	2	31	1972 Finlande .....	13
1	3	4	6	4	1	53	1973 .....	14
1	-	-	-	-	-	2	1972 France .....	15
27	23	3	5	14	6	149	1973 .....	16
31	3	5	3	3	7	112	1972 Allemagne (République fédérale) .....	17
6	-	2	1	-	2	23	1973 .....	18
-	2	1	1	-	1	10	1972 Grèce .....	19
-	-	-	-	-	-	-	1973 .....	20
1	-	-	2	-	2	10	1972 Hongrie .....	21
17	3	2	8	7	8	122	1973 .....	22
3	10	2	11	2	2	55	1972 Irlande (République) .....	23
-	-	1	-	-	-	3	1973 .....	24
889	584	399	342	188	357	4,344	1972 Italie .....	25
-	-	-	-	-	-	-	1973 .....	26
4	7	1	2	2	5	36	1972 Malte .....	27
1	-	-	3	1	-	12	1973 .....	28
1,259	767	628	462	260	477	6,367	1972 Pays-Bas .....	29
							1973 .....	30
-	-	-	-	-	-	-	1972 Norvège .....	31
-	-	-	-	-	-	-	1973 .....	32
11	4	6	2	1	13	65	1972 Pologne .....	33
10	5	4	5	-	17	78	1973 .....	34
21	9	10	7	1	32	152	1972 Portugal .....	35
							1973 .....	36
-	-	-	-	-	-	-	1972 Roumanie .....	37
-	-	-	-	-	-	-	1973 .....	38
3	3	1	1	1	45	85	1972 Espagne .....	39
17	23	36	104	29	7	349	1973 .....	40
							1972 Suède .....	41
							1973 .....	42
							1972 Suisse .....	43
							1973 .....	44
							1972 Turquie .....	45
							1973 .....	46
							1972 Royaume-Uni .....	47
							1973 .....	48
							1972 U.R.S.S. ....	49
							1973 .....	50
							1972 Yougoslavie .....	51
							1973 .....	52
							1972 Autres .....	53
							1973 .....	54
							1972 Total .....	55
							1973 .....	56
<u>Afrique</u>								
-	-	-	-	-	-	1	1972 Algérie .....	57
-	-	-	-	-	-	7	1973 .....	58
-	-	-	-	-	-	1	1972 Égypte .....	59
11	4	6	2	1	13	65	1973 .....	60
10	5	4	5	-	17	78	1972 Rhodésie .....	61
							1973 .....	62
							1972 Afrique du Sud .....	63
							1973 .....	64
							1972 Autres .....	65
							1973 .....	66
							1972 Total .....	67
							1973 .....	68
<u>Asie (suite)</u>								
..	..	..	..	..	..	..	1972 Bangladesh(2) .....	69
-	-	-	-	-	-	4	1973 .....	70
-	-	-	-	-	-	-	1972 Chine .....	71
3	3	1	1	1	45	85	1973 .....	72
17	23	36	104	29	7	349	1972 Hong-Kong .....	73
							1973 .....	74
							1972 Inde .....	75
							1973 .....	76

Voir renvoi(s) à la fin du tableau.

TABLE 10B. Non-resident Travellers Entering Canada by Country of Residence(1) - Concluded

No.	Country of residence		J	F	M	A	M	J	Six months - Six mois
<b>Asia - Concluded</b>									
1	Israel .....	1972	6	1	1	-	2	7	17
2		1973	1	5	-	4	-	2	12
3	Japan .....	1972	6	12	24	6	1	61	110
4		1973	8	7	14	19	9	22	79
5	Korea, South .....	1972	-	1	-	-	-	3	4
6		1973	1	1	-	-	-	1	3
7	Lebanon .....	1972	-	1	1	-	-	1	2
8		1973	-	-	1	-	1	1	3
9	Pakistan .....	1972	2	3	1	7	-	2	15
10		1973	-	-	3	-	5	5	13
11	Philippines .....	1972	1	2	1	3	1	12	20
12		1973	1	-	-	2	5	7	15
13	Sri Lanka .....	1972	-	-	-	-	-	-	-
14		1973	-	-	-	-	-	-	-
15	Syria .....	1972	-	-	-	-	-	-	-
16		1973	-	-	-	-	-	-	-
17	Taiwan .....	1972	-	1	1	-	1	1	4
18		1973	1	2	1	-	1	1	6
19	Other .....	1972	2	8	8	3	4	6	31
20		1973	4	4	1	8	4	12	33
21	Total .....	1972	28	45	55	40	44	159	371
22		1973	21	28	22	36	40	66	213
<b>North America, Central America and Caribbean</b>									
23	Antigua .....	1972	-	-	-	-	-	-	-
24		1973	-	-	-	-	-	-	-
25	Bahamas .....	1972	3	-	-	1	-	2	6
26		1973	-	-	-	-	-	-	-
27	Barbados .....	1972	-	-	-	-	-	5	5
28		1973	-	2	11	1	22	2	38
29	Bermuda .....	1972	-	-	-	-	-	3	3
30		1973	-	-	-	-	-	-	-
31	Cuba .....	1972	-	-	-	-	-	-	-
32		1973	-	-	-	-	-	-	-
33	Haiti .....	1972	-	-	1	-	-	1	2
34		1973	-	-	-	-	-	-	-
35	Jamaica .....	1972	-	-	-	-	-	2	2
36		1973	-	-	1	1	6	1	9
37	Mexico .....	1972	10	1	9	39	19	12	90
38		1973	-	1	1	4	8	35	49
39	St. Pierre and Miquelon .....	1972	-	-	-	-	-	-	-
40		1973	-	-	-	-	-	-	-
41	Trinidad and Tobago .....	1972	4	-	1	3	-	3	11
42		1973	-	-	-	-	4	-	4
43	United States .....	1972	42,994	49,185	61,305	64,983	93,571	148,196	460,234
44		1973	47,658	44,725	58,239	58,154	90,840	147,884	447,500
45	Other .....	1972	4	-	3	-	3	10	20
46		1973	-	-	4	-	3	3	10
47	Total .....	1972	43,015	49,186	61,319	65,026	93,593	148,234	460,373
48		1973	47,658	44,728	58,256	58,160	90,883	147,925	447,610
<b>South America</b>									
49	Argentina .....	1972	1	-	-	2	1	3	7
50		1973	-	-	2	-	-	10	2
51	Brazil .....	1972	1	1	-	-	2	10	14
52		1973	1	-	-	3	2	3	9
53	Colombia .....	1972	3	2	-	-	2	9	16
54		1973	-	-	1	1	-	4	6
55	Guyana .....	1972	-	-	1	-	-	3	4
56		1973	-	-	-	-	2	-	2
57	Venezuela .....	1972	2	1	-	3	5	3	14
58		1973	-	1	1	2	3	-	7
59	Other .....	1972	5	8	25	6	8	50	102
60		1973	-	2	1	1	5	1	10
61	Total .....	1972	12	12	26	11	18	78	157
62		1973	1	3	5	7	12	8	36
<b>Oceania and Other Ocean Islands</b>									
63	Australia .....	1972	13	7	5	8	30	44	107
64		1973	11	20	49	22	47	60	209
65	New Zealand .....	1972	1	1	5	6	-	6	19
66		1973	1	17	14	20	44	14	110
67	Other .....	1972	-	-	-	-	-	1	1
68		1973	-	-	-	-	-	-	-
69	Total .....	1972	14	8	10	14	30	51	127
70		1973	12	37	63	42	91	74	319
71	Grand total .....	1972	43,216	49,411	61,683	65,433	94,265	149,606	463,614
72		1973	47,891	44,999	58,799	58,729	92,054	149,580	452,052

(1) Additional data are available by country on request.  
 (2) Included in Pakistan in 1972.

TABLEAU 10B. Voyageurs non résidents entrant au Canada, selon le pays de résidence(1) - fin

J	A	S	O	N	D	Year - Année	Pays de résidence	No
<b>Asie - fin</b>								
6	1	-	-	1	-	25	1972 Israël .....	1
14	15	-	6	8	11	164	1973 Japon .....	2
1	-	-	-	-	1	6	1972 Corée du Sud .....	3
-	-	-	-	-	-	2	1973 Corée du Sud .....	4
1	-	2	-	1	1	20	1972 Liban .....	5
8	3	-	1	-	2	34	1973 Liban .....	6
-	-	-	-	-	-	-	1972 Pakistan .....	7
-	-	-	-	-	-	-	1973 Pakistan .....	8
-	-	-	-	-	-	-	1972 Philippines .....	9
7	5	3	1	5	9	61	1973 Philippines .....	10
-	-	-	-	-	-	-	1972 Sri Lanka .....	11
-	-	-	-	-	-	-	1973 Sri Lanka .....	12
-	-	-	-	-	-	-	1972 Syrie .....	13
-	-	-	-	-	-	-	1973 Syrie .....	14
-	-	-	-	-	-	4	1972 Taiwan .....	15
-	-	-	-	-	-	-	1973 Taiwan .....	16
-	-	-	-	-	-	-	1972 Autres .....	17
-	-	-	-	-	-	-	1973 Autres .....	18
57	50	42	113	45	76	754	1972 Total .....	19
-	-	-	-	-	-	-	1973 Total .....	20
<b>Amérique du Nord, Amérique centrale et Antilles</b>								
-	-	-	-	-	-	-	1972 Antigua .....	21
-	-	3	-	-	-	9	1973 Antigua .....	22
-	-	-	1	-	-	6	1972 Bahamas .....	23
-	-	-	-	-	-	3	1973 Bahamas .....	24
-	-	-	-	-	-	3	1972 Barbade .....	25
-	-	-	-	-	-	3	1973 Barbade .....	26
-	-	-	-	-	-	-	1972 Bermudes .....	27
-	-	-	-	-	-	-	1973 Bermudes .....	28
-	-	-	-	-	-	-	1972 Cuba .....	29
-	1	-	-	-	-	3	1973 Cuba .....	30
-	-	-	12	-	-	14	1972 Haïti .....	31
12	11	2	5	1	2	123	1973 Haïti .....	32
-	-	-	-	-	-	-	1972 Jamaïque .....	33
1	3	2	-	-	2	19	1973 Jamaïque .....	34
229,261	186,694	103,595	72,738	52,659	53,581	1,158,762	1972 Mexique .....	35
4	2	-	3	1	1	31	1973 Mexique .....	36
-	-	-	-	-	-	-	1972 St. Pierre-et-Miquelon .....	37
-	-	-	-	-	-	-	1973 St. Pierre-et-Miquelon .....	38
-	-	-	-	-	-	-	1972 Trinité et Tobago .....	39
-	-	-	-	-	-	-	1973 Trinité et Tobago .....	40
-	-	-	-	-	-	-	1972 États-Unis .....	41
-	-	-	-	-	-	-	1973 États-Unis .....	42
-	-	-	-	-	-	-	1972 Autres .....	43
-	-	-	-	-	-	-	1973 Autres .....	44
229,278	186,711	103,602	72,759	52,661	53,586	1,158,970	1972 Total .....	45
-	-	-	-	-	-	-	1973 Total .....	46
<b>Amérique du Sud</b>								
-	-	1	1	-	2	11	1972 Argentine .....	47
-	-	-	3	-	4	21	1973 Argentine .....	48
-	-	-	1	-	-	17	1972 Brésil .....	49
-	-	-	-	-	-	4	1973 Brésil .....	50
3	1	-	-	-	-	18	1972 Colombie .....	51
2	1	-	9	1	1	116	1973 Colombie .....	52
-	-	-	-	-	-	-	1972 Guyane .....	53
-	-	-	-	-	-	-	1973 Guyane .....	54
-	-	-	-	-	-	-	1972 Venezuela .....	55
-	-	-	-	-	-	-	1973 Venezuela .....	56
-	-	-	-	-	-	-	1972 Autres .....	57
-	-	-	-	-	-	-	1973 Autres .....	58
5	2	1	14	1	7	187	1972 Total .....	59
-	-	-	-	-	-	-	1973 Total .....	60
<b>Océanie et autres îles océaniques</b>								
15	16	51	93	13	22	317	1972 Australie .....	61
5	4	59	7	1	7	102	1973 Australie .....	62
1	-	-	-	-	-	2	1972 Nouvelle-Zélande .....	63
-	-	-	-	-	-	-	1973 Nouvelle-Zélande .....	64
21	20	110	100	14	29	421	1972 Autres .....	65
-	-	-	-	-	-	-	1973 Autres .....	66
230,641	187,559	104,393	73,455	52,982	54,207	1,166,851	1972 Total global .....	67
-	-	-	-	-	-	-	1973 Total global .....	68
-	-	-	-	-	-	-	1972 Total global .....	69
-	-	-	-	-	-	-	1973 Total global .....	70
-	-	-	-	-	-	-	1972 Total global .....	71
-	-	-	-	-	-	-	1973 Total global .....	72

(1) D'autres renseignements sont disponibles par pays, sur demande.  
 (2) Comprend le Pakistan en 1972.

TABLE 10C. Resident Travellers Returning to Canada by Type of Transportation

No.	Type of transportation	J	F	M	A	M	J	Six months - Six mois	
Returning from the United States(1)									
<u>Land</u>									
1	Automobile .....	1972	39,455	40,881	59,134	74,987	84,123	85,273	383,853
2		1973	42,899	40,317	63,040	69,727	74,672	82,834	373,489
3	Same day .....	1972	24,471	25,267	34,905	42,947	50,744	52,964	231,298
4		1973	27,650	24,738	36,718	39,541	43,213	50,055	221,915
5	One night .....	1972	3,379	3,712	4,422	5,566	6,498	7,872	31,649
6		1973	2,555	2,239	3,876	4,695	5,333	6,085	24,783
7	Two or more nights .....	1972	11,405	11,902	19,807	26,474	26,881	24,437	120,906
8		1973	12,694	13,340	22,446	25,491	26,126	26,694	126,791
9	Bus .....	1972	4,554	2,513	2,766	3,140	3,358	3,646	19,977
10		1973	2,690	2,567	3,164	2,650	2,851	3,002	16,924
11	Same day .....	1972	2,147	1,140	1,412	1,228	1,538	2,753	10,218
12		1973	1,503	1,360	1,323	1,443	1,738	1,820	9,187
13	One or more nights .....	1972	2,407	1,373	1,354	1,912	1,820	893	9,759
14		1973	1,187	1,207	1,841	1,207	1,113	1,182	7,737
15	Rail .....	1972	-	-	-	-	-	-	-
16		1973	-	-	-	-	-	-	-
17	Other methods .....	1972	102	308	121	292	485	732	2,040
18		1973	184	228	174	136	391	489	1,602
19	Total land .....	1972	44,111	43,702	62,021	78,419	87,966	89,651	405,870
20		1973	45,773	43,112	66,378	72,513	77,914	86,325	392,015
<u>Air</u>									
21	Commercial .....	1972	2,932	3,384	3,578	3,649	2,758	2,298	18,599
22		1973	4,121	3,641	4,824	3,482	3,185	2,713	21,966
23	Private .....	1972	14	132	127	153	114	119	659
24		1973	129	134	133	196	133	221	946
25	Total air .....	1972	2,946	3,516	3,705	3,802	2,872	2,417	19,258
26		1973	4,250	3,775	4,957	3,678	3,318	2,936	22,912
<u>Marine</u>									
27	Commercial .....	1972	-	-	-	-	-	-	-
28		1973	-	-	-	-	-	-	-
29	Private .....	1972	-	-	-	-	-	-	-
30		1973	-	-	-	-	-	-	-
31	Total marine .....	1972	-	-	-	-	-	-	-
32		1973	-	-	-	-	-	-	-
33	Total .....	1972	47,057	47,218	65,726	82,221	90,838	92,068	425,128
34		1973	50,023	46,887	71,335	76,191	81,232	89,259	414,927
Returning from countries other than the United States(2)									
<u>Land (via the U.S.A.)</u>									
35		1972	214	6	-	-	1	-	221
36		1973	-	-	-	-	-	-	-
<u>Air</u>									
37	Returning direct .....	1972	881	749	1,195	1,300	894	1,668	6,687
38		1973	1,498	1,070	1,319	1,458	1,099	1,634	8,078
39	Returning via the U.S.A. ....	1972	184	210	154	59	43	36	686
40		1973	45	172	140	87	25	61	530
41	Total air .....	1972	1,065	959	1,349	1,359	937	1,704	7,373
42		1973	1,543	1,242	1,459	1,545	1,124	1,695	8,608
<u>Marine</u>									
43	Returning direct .....	1972	-	-	-	-	-	-	-
44		1973	-	-	-	-	-	-	-
45	Returning via the U.S.A. ....	1972	-	-	-	-	-	-	-
46		1973	-	-	-	-	-	-	-
47	Total marine .....	1972	-	-	-	-	-	-	-
48		1973	-	-	-	-	-	-	-
49	Total .....	1972	1,279	965	1,349	1,359	938	1,704	7,594
50		1973	1,543	1,242	1,459	1,545	1,124	1,695	8,608
51	Grand total .....	1972	48,336	48,183	67,075	83,580	91,776	93,772	432,722
52		1973	51,566	48,129	72,794	77,736	82,356	90,954	423,535

(1) Continental United States and Alaska.

(2) Includes Hawaii, Puerto Rico, Philippines and other U.S. protectorates.

TABLEAU 10C. Voyageurs résidents revenant au Canada, selon le moyen de transport

J	A	S	O	N	D	Year - Année	Moyen de transport	N <sup>o</sup>
<b>Rentrée des États-Unis(1)</b>								
174,709	185,829	95,398	73,862	48,813	43,599	1,006,063	1972 Automobile .....	1
							1973 .....	2
89,057	83,970	47,809	38,888	29,445	28,216	548,683	1972 Même jour .....	3
							1973 .....	4
13,827	15,643	8,411	5,072	3,174	3,150	80,926	1972 Une nuit .....	5
							1973 .....	6
71,825	86,216	39,178	29,902	16,194	12,233	376,454	1972 Deux nuits ou plus .....	7
							1973 .....	8
3,902	5,136	2,381	2,528	2,050	2,378	38,352	1972 Autocar .....	9
							1973 .....	10
2,565	3,040	1,400	1,223	1,061	1,395	20,902	1972 Même jour .....	11
							1973 .....	12
1,337	2,096	981	1,305	989	983	17,450	1972 Une nuit ou plus .....	13
							1973 .....	14
-	-	-	-	-	-	-	1972 Chemin de fer .....	15
							1973 .....	16
1,260	1,020	504	137	36	143	5,140	1972 Autres moyens .....	17
							1973 .....	18
179,871	191,985	98,283	76,527	50,899	46,120	1,049,555	1972 Total, par terre .....	19
							1973 .....	20
							<u>Par air</u>	
11	135	32	1,818	2,766	3,165	26,526	1972 Commercial .....	21
							1973 .....	22
281	201	174	200	70	105	1,690	1972 Privé .....	23
							1973 .....	24
292	336	206	2,018	2,836	3,270	28,216	1972 Total, par air .....	25
							1973 .....	26
							<u>Par mer</u>	
-	-	-	-	-	-	-	1972 Commercial .....	27
							1973 .....	28
-	-	-	-	-	-	-	1972 Privé .....	29
							1973 .....	30
-	-	-	-	-	-	-	1972 Total, par mer .....	31
							1973 .....	32
180,163	192,321	98,489	78,545	53,735	49,390	1,077,771	1972 Total .....	33
							1973 .....	34
<b>Rentrée des pays autres que les États-Unis(2)</b>								
							<u>Par terre (via les É.-U.)</u>	
-	-	1	-	-	-	222	1972 .....	35
							1973 .....	36
							<u>Par air</u>	
2,150	2,793	2,245	1,663	848	666	17,052	1972 Rentrée directe .....	37
							1973 .....	38
-	-	-	8	14	12	720	1972 Rentrée via les É.-U. ....	39
							1973 .....	40
2,150	2,793	2,245	1,671	862	678	17,772	1972 Total, par air .....	41
							1973 .....	42
							<u>Par mer</u>	
-	-	-	-	-	-	-	1972 Rentrée directe .....	43
							1973 .....	44
-	-	-	-	-	-	-	1972 Rentrée via les É.-U. ....	45
							1973 .....	46
-	-	-	-	-	-	-	1972 Total, par mer .....	47
							1973 .....	48
2,150	2,793	2,246	1,671	862	678	17,994	1972 Total .....	49
							1973 .....	50
182,313	195,114	100,735	80,216	54,597	50,068	1,095,765	1972 Total global .....	51
							1973 .....	52

(1) États-Unis continentaux et Alaska.

(2) Comprend Hawaii, Porto Rico, Philippines et les autres protections des États-Unis.

TABLE 10D. Number of Vehicles Travelling Between Canada and the United States

No.	Type of vehicle		J	F	M	A	M	J	Six months - Six mois
United States vehicles									
<u>Automobile</u>									
1	Same day .....	1972	11,148	12,546	14,669	15,309	19,501	23,302	96,475
2		1973	12,761	11,882	14,593	13,505	17,489	20,983	91,213
3	One night .....	1972	1,515	1,768	1,937	2,054	2,816	4,410	14,500
4		1973	1,406	1,117	1,540	1,424	2,202	3,785	11,474
5	Two or more nights .....	1972	2,834	3,352	4,868	4,839	8,789	17,661	42,343
6		1973	3,370	3,223	4,260	4,980	9,495	19,791	45,119
7	Total .....	1972	15,497	17,666	21,474	22,202	31,106	45,373	153,318
8		1973	17,537	16,222	20,393	19,909	29,186	44,559	147,806
9	Trucks used commercially .....	1972	1,668	1,897	2,262	2,253	2,594	2,611	13,285
10		1973	2,502	2,498	2,922	2,519	3,390	3,723	17,554
11	Other vehicles .....	1972	18	106	63	56	142	456	841
12		1973	71	5	21	91	172	295	655
13	Total .....	1972	17,183	19,669	23,799	24,511	33,842	48,440	167,444
14		1973	20,110	18,725	23,336	22,519	32,748	48,577	166,015
Canadian vehicles									
<u>Automobile</u>									
15	Same day .....	1972	9,935	10,361	13,484	16,420	19,531	19,685	89,416
16		1973	11,135	10,123	13,940	15,107	16,688	18,799	85,792
17	One night .....	1972	1,375	1,438	1,634	2,041	2,466	2,902	11,856
18		1973	964	842	1,359	1,654	1,913	2,263	8,995
19	Two or more nights .....	1972	3,873	4,220	6,687	8,857	9,125	8,509	41,271
20		1973	4,317	4,590	7,429	8,382	8,859	9,213	42,790
21	Total .....	1972	15,183	16,019	21,805	27,318	31,122	31,096	142,543
22		1973	16,416	15,555	22,728	25,143	27,460	30,275	137,577
23	Trucks used commercially .....	1972	1,797	1,973	2,327	2,289	2,680	2,844	13,910
24		1973	2,467	2,418	2,686	2,937	3,778	3,379	17,665
25	Other vehicles .....	1972	69	247	37	190	327	462	1,332
26		1973	102	195	50	86	244	386	1,063
27	Total .....	1972	17,049	18,239	24,169	29,797	34,129	34,402	157,785
28		1973	18,985	18,168	25,464	28,166	31,482	34,040	156,305
Total vehicles									
<u>Automobile</u>									
29	Same day .....	1972	21,083	22,907	28,153	31,729	39,032	42,987	185,891
30		1973	23,896	22,005	28,533	28,612	34,177	39,782	177,005
31	One night .....	1972	2,890	3,206	3,571	4,093	5,282	7,312	26,356
32		1973	2,370	1,959	2,899	3,078	4,115	6,048	20,469
33	Two or more nights .....	1972	6,707	7,572	11,555	13,696	17,914	26,170	83,614
34		1973	7,687	7,813	11,689	13,362	18,354	29,004	87,909
35	Total .....	1972	30,680	33,685	43,279	49,520	62,228	76,469	295,861
36		1973	33,953	31,777	43,121	45,052	56,646	74,834	285,383
37	Trucks used commercially .....	1972	3,465	3,870	4,589	4,542	5,274	5,455	27,195
38		1973	4,969	4,916	5,608	5,456	7,168	7,102	35,219
39	Other vehicles .....	1972	87	353	100	246	469	918	2,173
40		1973	173	200	71	177	416	681	1,718
41	Total .....	1972	34,232	37,908	47,968	54,308	67,971	82,842	325,229
42		1973	39,095	36,893	48,800	50,685	64,230	82,617	322,320



TABLEAU 10D. Nombre de véhicules voyageant entre le Canada et les États-Unis

J	A	S	O	N	D	Year - Année	Genre de véhicule	N <sup>o</sup>
Véhicules des États-Unis								
							<u>Automobile</u>	
32,402	26,652	18,541	15,279	12,871	12,904	215,124	1972 Même jour .....	1
							1973	2
6,198	5,951	3,205	1,987	1,414	1,305	34,560	1972 Une nuit .....	3
							1973	4
29,425	24,238	13,174	7,913	4,791	5,026	126,910	1972 Deux nuits ou plus .....	5
							1973	6
68,025	56,841	34,920	25,179	19,076	19,235	376,594	1972 Total .....	7
							1973	8
2,033	2,194	1,897	2,482	2,132	2,033	26,056	1972 Camions commerciaux .....	9
							1973	10
627	559	200	14	1	17	2,259	1972 Autres véhicules .....	11
							1973	12
70,685	59,594	37,017	27,675	21,209	21,285	404,909	1972 Total .....	13
							1973	14
Véhicules du Canada								
							<u>Automobile</u>	
28,966	27,823	17,867	14,859	11,976	11,313	202,220	1972 Même jour .....	15
							1973	16
4,515	4,939	2,845	1,843	1,217	1,192	28,407	1972 Une nuit .....	17
							1973	18
21,385	25,192	12,394	9,542	5,452	4,266	119,502	1972 Deux nuits ou plus .....	19
							1973	20
54,866	57,954	33,106	26,244	18,645	16,771	350,129	1972 Total .....	21
							1973	22
2,702	2,839	3,039	3,153	2,522	2,194	30,359	1972 Camions commerciaux .....	23
							1973	24
862	782	349	84	7	110	3,526	1972 Autres véhicules .....	25
							1973	26
58,430	61,575	36,494	29,481	21,174	19,075	384,014	1972 Total .....	27
							1973	28
Total, véhicules								
							<u>Automobile</u>	
61,368	54,475	36,408	30,138	24,847	24,217	417,344	1972 Même jour .....	29
							1973	30
10,713	10,890	6,050	3,830	2,631	2,497	62,967	1972 Une nuit .....	31
							1973	32
50,810	49,430	25,568	17,455	10,243	9,292	246,412	1972 Deux nuits ou plus .....	33
							1973	34
122,891	114,795	68,026	51,423	37,721	36,006	726,723	1972 Total .....	35
							1973	36
4,735	5,033	4,936	5,635	4,654	4,227	56,415	1972 Camions commerciaux .....	37
							1973	38
1,489	1,341	549	98	8	127	5,785	1972 Autres véhicules .....	39
							1973	40
129,115	121,169	73,511	57,156	42,383	40,360	788,923	1972 Total .....	41
							1973	42

TABLE 11A. Non-resident Travellers Entering Canada by Type of Transportation

No.	Type of transportation		J	F	M	A	M	J	Six months — Six mois
<b>Residents of the United States</b>									
<u>Land</u>									
1	Automobile .....	1972	9,181	9,238	10,474	11,963	19,058	37,100	97,014
2		1973	9,207	9,581	12,672	13,360	19,800	32,475	97,095
3	Same day .....	1972	7,057	7,097	7,464	8,675	11,814	15,727	57,834
4		1973	6,855	7,193	8,760	8,993	11,661	12,460	55,922
5	One night .....	1972	363	786	700	739	1,082	1,897	5,567
6		1973	648	779	1,110	921	1,044	1,617	6,119
7	Two or more nights .....	1972	1,761	1,355	2,310	2,549	6,162	19,476	33,613
8		1973	1,704	1,609	2,802	3,446	7,095	18,398	35,054
9	Bus .....	1972	159	94	641	155	471	611	2,131
10		1973	22	122	148	454	1,097	194	2,037
11	Same day .....	1972	2	—	—	—	69	70	141
12		1973	—	55	—	116	938	46	1,155
13	One or more nights .....	1972	157	94	641	155	402	541	1,990
14		1973	22	67	148	338	159	148	882
15	Rail .....	1972	—	—	—	—	—	—	—
16		1973	—	—	—	—	—	—	—
17	Other Methods .....	1972	565	674	905	1,130	1,256	1,696	6,226
18		1973	699	618	824	865	1,245	1,089	5,340
19	Total land .....	1972	9,905	10,006	12,020	13,248	20,785	39,407	105,371
20		1973	9,928	10,321	13,644	14,679	22,142	33,758	104,472
<u>Air</u>									
21	Commercial .....	1972	15	—	95	72	15	—	197
22		1973	—	—	—	—	24	34	58
23	Private .....	1972	54	55	71	121	424	1,063	1,788
24		1973	71	41	141	124	527	1,278	2,182
25	Total air .....	1972	69	55	166	193	439	1,063	1,985
26		1973	71	41	141	124	551	1,312	2,240
<u>Marine</u>									
27	Commercial .....	1972	—	—	—	—	—	—	—
28		1973	—	—	—	—	—	—	—
29	Private .....	1972	—	—	—	—	—	—	—
30		1973	—	—	—	—	—	—	—
31	Total marine .....	1972	—	—	—	—	—	—	—
32		1973	—	—	—	—	—	—	—
33	Total .....	1972	9,974	10,061	12,186	13,441	21,224	40,470	107,356
34		1973	9,999	10,362	13,785	14,803	22,693	35,070	106,712
<b>Residents of countries other than the United States</b>									
<u>Land (via the U.S.A.)</u>									
35	Same day .....	1972	—	—	—	—	2	7	9
36		1973	1	—	3	3	3	21	31
37	One or more nights .....	1972	11	7	10	3	13	59	103
38		1973	7	4	10	21	44	79	165
39	Total land .....	1972	11	7	10	3	15	66	112
40		1973	8	4	13	24	47	100	196
<u>Air</u>									
41	Entering direct .....	1972	—	—	—	—	—	—	—
42		1973	—	—	—	—	—	—	—
43	Entering via the U.S.A. ....	1972	—	—	—	—	—	—	—
44		1973	—	—	—	2	—	—	2
45	Total air .....	1972	—	—	—	—	—	—	—
46		1973	—	—	—	2	—	—	2
<u>Marine</u>									
47	Entering direct .....	1972	—	—	—	—	—	—	—
48		1973	—	—	—	—	—	—	—
49	Entering via the U.S.A. ....	1972	—	—	—	—	—	—	—
50		1973	—	—	—	—	—	—	—
51	Total marine .....	1972	—	—	—	—	—	—	—
52		1973	—	—	—	—	—	—	—
53	Total .....	1972	11	7	10	3	15	66	112
54		1973	8	4	13	26	47	100	198
55	Grand total .....	1972	9,985	10,068	12,196	13,444	21,239	40,536	107,468
56		1973	10,007	10,366	13,798	14,829	22,740	35,170	106,910

TABLEAU 11A. Voyageurs non résidents entrant au Canada, selon le moyen de transport

J	A	S	O	N	D	Year - Année	Moyen de transport	N <sup>o</sup>
<b>Résidents des États-Unis</b>								
52,333	38,821	23,761	20,062	13,500	9,854	255,345	1972 Automobile .....	1
							1973 .....	2
19,036	15,078	10,645	10,334	8,602	6,817	128,346	1972 Même jour .....	3
							1973 .....	4
3,163	2,161	1,338	1,123	811	557	14,720	1972 Une nuit .....	5
							1973 .....	6
30,134	21,582	11,778	8,605	4,087	2,480	112,279	1972 Deux nuits ou plus .....	7
							1973 .....	8
705	650	-	54	72	86	3,698	1972 Autocar .....	9
							1973 .....	10
62	78	-	13	42	44	380	1972 Même jour .....	11
							1973 .....	12
643	572	-	41	30	42	3,318	1972 Une nuit ou plus .....	13
							1973 .....	14
-	-	-	-	-	-	-	1972 Chemin de fer .....	15
							1973 .....	16
2,005	1,729	1,480	1,095	794	762	14,091	1972 Autres moyens .....	17
							1973 .....	18
55,043	41,200	25,241	21,211	14,366	10,702	273,134	1972 Total, par terre .....	19
							1973 .....	20
<b>Par air</b>								
53	8	-	15	-	11	284	1972 Commercial .....	21
							1973 .....	22
794	430	481	339	46	32	3,910	1972 Privé .....	23
							1973 .....	24
847	438	481	354	46	43	4,194	1972 Total, par air .....	25
							1973 .....	26
<b>Par mer</b>								
-	-	-	-	-	-	-	1972 Commercial .....	27
							1973 .....	28
-	-	-	-	-	-	-	1972 Privé .....	29
							1973 .....	30
-	-	-	-	-	-	-	1972 Total, par mer .....	31
							1973 .....	32
55,890	41,638	25,722	21,565	14,412	10,745	277,328	1972 Total .....	33
							1973 .....	34
<b>Résidents des pays autres que les États-Unis</b>								
<b>Par terre (via les É.-U.)</b>								
16	4	3	2	-	5	39	1972 Même jour .....	35
							1973 .....	36
104	96	38	23	28	7	399	1972 Une nuit ou plus .....	37
							1973 .....	38
120	100	41	25	28	12	438	1972 Total, par terre .....	39
							1973 .....	40
<b>Par air</b>								
-	-	-	-	-	-	-	1972 Entrée directe .....	41
							1973 .....	42
-	-	-	-	-	-	-	1972 Entrée via les É.U. ....	43
							1973 .....	44
-	-	-	-	-	-	-	1972 Total, par air .....	45
							1973 .....	46
<b>Par mer</b>								
-	-	-	-	-	-	-	1972 Entrée directe .....	47
							1973 .....	48
-	-	-	-	-	-	-	1972 Entrée via les É.-U. ....	49
							1973 .....	50
-	-	-	-	-	-	-	1972 Total, par mer .....	51
							1973 .....	52
120	100	41	25	28	12	438	1972 Total .....	53
							1973 .....	54
56,010	41,738	25,763	21,590	14,440	10,757	277,766	1972 Total global .....	55
							1973 .....	56

TABLE 11B. Non-Resident Travellers Entering Canada by Country of Residence(1) - Continued

No.	Country of residence	J	F	M	A	M	J	Six months - Six mois
<u>Europe</u>								
1	Austria ..... 1972	-	-	-	-	-	-	-
2	..... 1973	-	-	-	-	-	2	2
3	Azores ..... 1972	-	-	-	-	-	-	-
4	..... 1973	-	-	-	-	-	-	-
5	Belgium ..... 1972	-	-	-	-	-	1	1
6	..... 1973	-	-	-	-	-	-	-
7	Bulgaria ..... 1972	-	-	-	-	-	-	-
8	..... 1973	-	-	-	-	-	-	-
9	Czechoslovakia ..... 1972	-	-	-	-	-	-	-
10	..... 1973	-	-	-	-	-	-	-
11	Denmark ..... 1972	-	-	-	-	-	2	2
12	..... 1973	-	-	1	-	-	2	3
13	Finland ..... 1972	-	-	-	-	2	7	9
14	..... 1973	-	-	-	-	-	-	-
15	France ..... 1972	-	-	-	-	-	3	3
16	..... 1973	1	-	-	-	-	8	8
17	Germany (Federal Republic) ..... 1972	2	-	-	-	6	8	16
18	..... 1973	-	-	-	2	3	5	11
19	Greece ..... 1972	-	-	-	-	-	-	-
20	..... 1973	-	-	-	-	-	-	-
21	Hungary ..... 1972	-	-	-	-	-	-	-
22	..... 1973	-	-	-	-	-	-	-
23	Ireland (Republic) ..... 1972	-	-	-	-	-	-	-
24	..... 1973	-	-	-	1	-	-	1
25	Italy ..... 1972	-	-	-	-	-	-	-
26	..... 1973	-	-	-	-	-	4	4
27	Malta ..... 1972	-	-	-	-	-	-	-
28	..... 1973	-	-	-	-	-	-	-
29	Netherlands, The ..... 1972	-	-	-	-	-	-	-
30	..... 1973	2	-	4	11	3	1	21
31	Norway ..... 1972	-	-	-	-	-	3	3
32	..... 1973	1	-	2	1	3	9	16
33	Poland ..... 1972	-	-	-	-	-	-	-
34	..... 1973	-	-	-	-	-	-	-
35	Portugal ..... 1972	-	-	-	-	-	-	-
36	..... 1973	-	-	-	-	-	-	-
37	Rumania ..... 1972	1	4	-	-	-	-	5
38	..... 1973	-	-	-	-	-	-	-
39	Spain ..... 1972	-	-	-	-	-	-	-
40	..... 1973	-	-	-	-	-	-	-
41	Sweden ..... 1972	-	-	-	-	2	8	10
42	..... 1973	-	-	-	1	4	10	15
43	Switzerland ..... 1972	-	1	-	-	-	-	1
44	..... 1973	-	-	2	-	1	9	12
45	Turkey ..... 1972	7	-	1	-	-	-	8
46	..... 1973	2	-	-	-	-	-	-
47	United Kingdom ..... 1972	-	-	-	-	5	19	24
48	..... 1973	-	-	2	3	8	29	44
49	U.S.S.R. .... 1972	-	-	-	-	-	-	-
50	..... 1973	-	-	-	-	-	-	-
51	Yugoslavia ..... 1972	-	-	-	-	-	-	-
52	..... 1973	-	-	-	-	-	-	-
53	Other ..... 1972	-	-	-	-	-	-	-
54	..... 1973	-	-	-	-	-	-	-
55	Total ..... 1972	10	5	1	-	15	51	82
56	..... 1973	6	-	11	19	22	79	137
<u>Africa</u>								
57	Algeria ..... 1972	-	-	-	-	-	-	-
58	..... 1973	-	-	-	-	-	-	-
59	Egypt ..... 1972	-	-	-	-	-	-	-
60	..... 1973	-	-	-	-	-	-	-
61	Rhodesia ..... 1972	-	-	-	-	-	-	-
62	..... 1973	-	-	-	-	-	-	-
63	South Africa ..... 1972	-	-	-	2	-	-	2
64	..... 1973	1	-	-	2	-	-	3
65	Other ..... 1972	-	-	-	-	-	1	1
66	..... 1973	-	-	-	-	-	-	-
67	Total ..... 1972	-	-	-	2	-	1	3
68	..... 1973	1	-	-	2	-	-	3
<u>Asia (Continued)</u>								
69	Bangladesh(2) ..... 1972	-	-	-	-	-	-	-
70	..... 1973	-	-	-	-	-	-	-
71	China ..... 1972	-	-	-	-	-	1	1
72	..... 1973	-	-	-	-	-	-	-
73	Hong Kong ..... 1972	-	-	-	-	-	-	-
74	..... 1973	-	-	-	-	-	-	-
75	India ..... 1972	-	-	-	-	-	-	-
76	..... 1973	-	-	-	-	1	-	1

See footnote(s) at the end of the table.

TABLEAU 11B. Voyageurs non résidents entrant au Canada, selon le pays de résidence(1) - suite

J	A	S	O	N	D	Year - Année	Pays de résidence	N <sup>o</sup>
<u>Europe</u>								
1	-	-	-	-	-	1	1972 Autriche .....	1
-	-	-	-	-	-	-	1973 .....	2
-	2	-	-	-	-	3	1972 Açores .....	3
4	-	-	-	-	-	4	1973 .....	4
-	-	-	-	-	-	3	1972 Belgique .....	5
-	-	-	-	-	-	4	1973 .....	6
8	-	-	3	-	-	13	1972 Bulgarie .....	7
3	-	-	-	-	-	12	1973 .....	8
-	3	-	-	-	-	6	1972 Tchecoslovaquie .....	9
13	4	6	2	1	-	42	1973 .....	10
-	-	-	-	-	-	-	1972 Danemark .....	11
-	-	-	-	-	-	-	1973 .....	12
1	1	-	-	-	-	2	1972 Finlande .....	13
1	-	-	-	-	-	1	1973 .....	14
-	-	-	-	-	-	-	1972 France .....	15
10	15	1	2	1	1	30	1973 .....	16
16	3	-	-	-	-	22	1972 Allemagne (République fédérale) .....	17
-	-	-	-	-	-	-	1973 .....	18
-	-	-	-	-	-	-	1972 Grèce .....	19
-	-	-	-	-	-	-	1973 .....	20
7	-	-	-	2	-	19	1972 Hongrie .....	21
6	1	2	-	-	-	10	1973 .....	22
-	40	-	-	-	-	48	1972 Irlande (République) .....	23
27	-	16	7	4	1	79	1973 .....	24
-	-	-	-	-	-	-	1972 Italie .....	25
1	-	-	-	-	-	1	1973 .....	26
-	-	-	-	-	-	-	1972 Malte .....	27
-	-	-	-	-	-	-	1973 .....	28
-	-	-	-	-	-	-	1972 Pays-Bas .....	29
-	-	-	-	-	-	-	1973 .....	30
-	-	-	-	-	-	-	1972 Norvège .....	31
-	-	-	-	-	-	-	1973 .....	32
-	-	-	-	-	-	-	1972 Pologne .....	33
-	-	-	-	-	-	-	1973 .....	34
-	-	-	-	-	-	-	1972 Portugal .....	35
-	-	-	-	-	-	-	1973 .....	36
-	-	-	-	-	-	5	1972 Roumanie .....	37
-	-	-	-	-	-	-	1973 .....	38
-	-	-	-	-	-	-	1972 Espagne .....	39
7	-	-	-	2	-	19	1973 .....	40
6	1	2	-	-	-	10	1972 Suède .....	41
-	40	-	-	-	-	48	1973 .....	42
27	-	16	7	4	1	79	1972 Suisse .....	43
-	-	-	-	-	-	-	1973 .....	44
1	-	-	-	-	-	1	1972 Turquie .....	45
-	-	-	-	-	-	-	1973 .....	46
-	-	-	-	-	-	-	1972 Royaume-Uni .....	47
-	-	-	-	-	-	-	1973 .....	48
-	-	-	-	-	-	-	1972 U.R.S.S. ....	49
-	-	-	-	-	-	-	1973 .....	50
1	-	-	-	-	-	1	1972 Yougoslavie .....	51
-	-	-	-	-	-	-	1973 .....	52
-	-	-	-	-	-	-	1972 Autres .....	53
-	-	-	-	-	-	-	1973 .....	54
98	69	25	14	8	2	298	1972 Total .....	55
-	-	-	-	-	-	-	1973 .....	56
<u>Afrique</u>								
-	-	-	-	-	-	-	1972 Algérie .....	57
-	-	-	-	-	-	-	1973 .....	58
-	-	-	-	-	-	-	1972 Égypte .....	59
-	-	-	-	-	-	-	1973 .....	60
-	1	-	-	-	-	3	1972 Rhodésie .....	61
-	1	-	-	-	-	2	1973 .....	62
-	-	-	-	-	-	-	1972 Afrique du Sud .....	63
-	-	-	-	-	-	-	1973 .....	64
-	2	-	-	-	-	5	1972 Autres .....	65
-	-	-	-	-	-	-	1973 .....	66
-	-	-	-	-	-	-	1972 Total .....	67
-	-	-	-	-	-	-	1973 .....	68
<u>Asie (suite)</u>								
..	..	..	..	..	..	..	1972 Bangladesh(2) .....	69
-	-	-	-	-	-	1	1973 .....	70
-	3	-	-	-	4	7	1972 Chine .....	71
1	1	1	-	1	-	4	1973 .....	72
-	-	-	-	-	-	-	1972 Hong-Kong .....	73
-	-	-	-	-	-	-	1973 .....	74
-	-	-	-	-	-	-	1972 Inde .....	75
-	-	-	-	-	-	-	1973 .....	76

Voir renvoi(s) à la fin du tableau.

TABLE 11B. Non-resident Travellers Entering Canada by Country of Residence(1) - Concluded

No.	Country of residence		J	F	M	A	M	J	Six months - Six mois
<b>Asia - Concluded</b>									
1	Israel .....	1972	-	-	-	-	-	-	-
2		1973	-	-	-	-	-	-	-
3	Japan .....	1972	-	-	3	-	-	-	3
4		1973	-	-	-	-	2	-	2
5	Korea, South .....	1972	-	-	-	-	-	-	-
6		1973	-	-	-	-	-	-	-
7	Lebanon .....	1972	-	-	-	-	-	-	-
8		1973	-	-	-	-	-	-	-
9	Pakistan .....	1972	-	-	-	-	-	-	-
10		1973	-	-	-	-	-	-	-
11	Philippines .....	1972	-	-	-	-	-	-	-
12		1973	-	-	-	-	1	-	1
13	Sri Lanka .....	1972	1	-	-	-	-	-	1
14		1973	-	-	-	-	-	-	-
15	Syria .....	1972	-	-	-	-	-	-	-
16		1973	-	-	-	-	-	-	-
17	Taiwan .....	1972	-	-	-	-	-	-	-
18		1973	-	-	-	-	-	-	-
19	Other .....	1972	-	-	-	-	-	1	1
20		1973	-	-	-	-	-	-	-
21	Total .....	1972	1	-	3	-	-	2	6
22		1973	-	-	-	-	4	-	4
<b>North America, Central America and Caribbean</b>									
23	Antigua .....	1972	-	-	-	-	-	1	1
24		1973	-	-	-	-	-	-	-
25	Bahamas .....	1972	-	-	-	-	-	-	-
26		1973	-	-	-	-	-	-	-
27	Barbados .....	1972	-	-	-	-	-	-	-
28		1973	-	-	-	-	-	-	-
29	Bermuda .....	1972	-	-	-	-	-	-	-
30		1973	-	-	-	-	-	-	-
31	Cuba .....	1972	-	-	-	-	-	-	-
32		1973	-	-	-	-	-	-	-
33	Haiti .....	1972	-	-	-	-	-	-	-
34		1973	-	-	-	-	-	-	-
35	Jamaica .....	1972	-	-	-	-	-	-	-
36		1973	-	-	-	-	-	-	-
37	Mexico .....	1972	-	2	6	1	-	4	13
38		1973	-	4	1	-	16	8	29
39	St. Pierre and Miquelon .....	1972	-	-	-	-	-	-	-
40		1973	-	-	-	-	-	-	-
41	Trinidad and Tobago .....	1972	-	-	-	-	-	-	-
42		1973	-	-	-	-	-	-	-
43	United States .....	1972	9,974	10,061	12,186	13,441	21,224	40,470	107,356
44		1973	9,999	10,362	13,785	14,803	22,693	35,070	106,712
45	Other .....	1972	-	-	-	-	-	-	-
46		1973	-	-	-	-	-	3	3
47	Total .....	1972	9,974	10,063	12,192	13,442	21,224	40,475	107,370
48		1973	9,999	10,366	13,786	14,803	22,709	35,081	106,744
<b>South America</b>									
49	Argentina .....	1972	-	-	-	-	-	-	-
50		1973	-	-	-	-	1	1	2
51	Brazil .....	1972	-	-	-	-	-	3	3
52		1973	-	-	1	2	-	4	7
53	Colombia .....	1972	-	-	-	-	-	2	2
54		1973	-	-	-	-	-	-	-
55	Guyana .....	1972	-	-	-	-	-	-	-
56		1973	-	-	-	-	-	-	-
57	Venezuela .....	1972	-	-	-	-	-	-	-
58		1973	-	-	-	-	-	-	-
59	Other .....	1972	-	-	-	-	-	-	-
60		1973	-	-	-	-	-	1	1
61	Total .....	1972	-	-	-	-	-	5	5
62		1973	-	-	1	2	1	6	10
<b>Oceania and Other</b>									
<b>Ocean Islands</b>									
63	Australia .....	1972	-	-	-	-	-	1	1
64		1973	1	-	-	3	-	4	8
65	New Zealand .....	1972	-	-	-	-	-	1	1
66		1973	-	-	-	-	4	-	4
67	Other .....	1972	-	-	-	-	-	-	-
68		1973	-	-	-	-	-	-	-
69	Total .....	1972	-	-	-	-	-	2	2
70		1973	1	-	-	3	4	4	12
71	Grand total .....	1972	9,985	10,068	12,196	13,444	21,239	40,536	107,468
72		1973	10,007	10,366	13,798	14,829	22,740	35,170	106,910

(1) Additional data are available by country on request.

(2) Included in Pakistan in 1972.

TABLEAU 11B. Voyageurs non résidents entrant au Canada, selon le pays résidence(1) - fin

J	A	S	O	N	D	Year - Année	Pays de résidence	No
							<u>Asie - fin</u>	
-	-	-	-	-	-	1972	Israël .....	1
-	-	1	2	9	1	1973	Israël .....	2
-	-	-	-	-	-	1972	Japon .....	3
-	-	-	-	-	-	1973	Japon .....	4
-	-	-	-	-	-	1972	Corée du Sud .....	5
-	-	-	-	-	-	1973	Corée du Sud .....	6
-	-	-	-	-	-	1972	Liban .....	7
-	-	-	-	-	-	1973	Liban .....	8
-	-	-	-	-	-	1972	Pakistan .....	9
-	-	-	-	-	-	1973	Pakistan .....	10
-	-	-	-	-	-	1972	Philippines .....	11
-	-	-	-	-	-	1973	Philippines .....	12
-	-	-	-	-	-	1972	Sri Lanka .....	13
-	-	-	-	-	-	1973	Sri Lanka .....	14
-	-	-	-	-	-	1972	Syrie .....	15
-	-	-	-	-	-	1973	Syrie .....	16
-	-	-	-	-	-	1972	Taiwan .....	17
-	-	-	-	-	-	1973	Taiwan .....	18
-	-	9	-	-	-	1972	Autres .....	19
-	-	-	-	-	-	1973	Autres .....	20
1	4	11	2	10	5	1972	Total .....	21
						1973	Total .....	22
							<u>Amérique du Nord, Amérique centrale et Antilles</u>	
-	-	-	-	-	-	1972	Antigua .....	23
-	-	1	-	-	-	1973	Antigua .....	24
-	-	-	-	-	-	1972	Bahamas .....	25
-	-	-	-	-	-	1973	Bahamas .....	26
-	-	-	-	-	-	1972	Barbade .....	27
-	-	-	-	-	-	1973	Barbade .....	28
-	-	-	-	-	-	1972	Bermudes .....	29
-	-	-	-	-	-	1973	Bermudes .....	30
-	-	-	-	-	-	1972	Cuba .....	31
-	-	-	-	-	-	1973	Cuba .....	32
-	-	-	-	-	-	1972	Haïti .....	33
-	-	-	-	-	-	1973	Haïti .....	34
-	-	-	-	-	-	1972	Jamaïque .....	35
-	-	-	-	-	-	1973	Jamaïque .....	36
4	8	-	3	7	2	1972	Mexique .....	37
-	-	-	-	-	-	1973	Mexique .....	38
-	-	-	-	-	-	1972	St. Pierre-et-Miquelon .....	39
-	-	-	-	-	-	1973	St. Pierre-et-Miquelon .....	40
5	3	-	-	-	-	1972	Trinité et Tobago .....	41
-	-	-	-	-	-	1973	Trinité et Tobago .....	42
55,890	41,638	25,722	21,565	14,412	10,745	1972	États-Unis .....	43
-	-	-	-	-	-	1973	États-Unis .....	44
7	1	-	-	-	2	1972	Autres .....	45
-	-	-	-	-	-	1973	Autres .....	46
55,906	41,650	25,723	21,568	14,419	10,749	1972	Total .....	47
						1973	Total .....	48
							<u>Amérique du Sud</u>	
-	-	-	-	-	-	1972	Argentine .....	49
-	-	-	-	-	-	1973	Argentine .....	50
1	9	-	-	-	-	1972	Brésil .....	51
-	-	-	-	-	-	1973	Brésil .....	52
-	-	-	-	-	-	1972	Colombie .....	53
-	-	-	-	-	-	1973	Colombie .....	54
-	-	-	4	-	-	1972	Guyane .....	55
-	-	-	-	-	-	1973	Guyane .....	56
-	-	-	-	-	-	1972	Venezuela .....	57
-	-	-	-	-	-	1973	Venezuela .....	58
-	-	-	-	-	-	1972	Autres .....	59
-	-	-	-	-	-	1973	Autres .....	60
1	9	-	4	-	-	1972	Total .....	61
						1973	Total .....	62
							<u>Océanie et autres îles océaniques</u>	
3	-	1	2	3	-	1972	Australie .....	63
-	-	-	-	-	-	1973	Australie .....	64
1	4	3	-	-	1	1972	Nouvelle-Zélande .....	65
-	-	-	-	-	-	1973	Nouvelle-Zélande .....	66
-	-	-	-	-	-	1972	Autres .....	67
-	-	-	-	-	-	1973	Autres .....	68
4	4	4	2	3	1	1972	Total .....	69
						1973	Total .....	70
56,010	41,738	25,763	21,590	14,440	10,757	1972	Total global .....	71
						1973	Total global .....	72

(1) D'autres renseignements sont disponibles par pays, sur demande.

(2) Comprend le Pakistan en 1972.

TABLE 11C. Resident Travellers Returning to Canada by Type of Transportation

No.	Type of transportation	J	F	M	A	M	J	Six months — Six mois
Returning from the United States(1)								
<u>Land</u>								
1	Automobile .....	19,251	17,231	23,257	29,570	29,856	32,620	151,785
2	1973	18,824	17,847	27,476	26,221	24,691	25,204	140,263
3	Same day .....	13,053	12,363	15,486	19,401	21,110	21,558	102,971
4	1973	12,694	12,557	18,127	16,952	16,330	16,807	93,467
5	One night .....	806	883	1,122	1,593	1,922	2,396	8,722
6	1973	959	789	1,347	1,388	1,529	1,237	7,249
7	Two or more nights .....	5,392	3,985	6,649	8,576	6,824	8,666	40,092
8	1973	5,171	4,501	8,002	7,881	6,832	7,160	39,547
9	Bus .....	339	523	259	42	535	206	1,904
10	1973	217	339	171	41	293	439	1,500
11	Same day .....	89	37	29	—	44	163	362
12	1973	30	57	—	—	17	259	363
13	One or more nights .....	250	486	230	42	491	43	1,542
14	1973	187	282	171	41	276	180	1,137
15	Rail .....	—	—	—	—	—	—	—
16	1973	—	—	—	—	—	—	—
17	Other methods .....	898	1,179	1,293	1,581	1,756	2,013	8,720
18	1973	1,181	931	1,407	1,181	1,502	1,455	7,657
19	Total land .....	20,488	18,933	24,809	31,193	32,147	34,839	162,409
20	1973	20,222	19,117	29,054	27,443	26,486	27,098	149,420
<u>Air</u>								
21	Commercial .....	10	344	346	74	—	—	774
22	1973	94	97	180	188	38	2	599
23	Private .....	121	73	82	133	108	96	613
24	1973	87	79	121	118	112	95	612
25	Total air .....	131	417	428	207	108	96	1,387
26	1973	181	176	301	306	150	97	1,211
<u>Marine</u>								
27	Commercial .....	—	—	—	—	—	—	—
28	1973	—	—	—	—	—	—	—
29	Private .....	—	—	—	—	—	—	—
30	1973	—	—	—	—	—	—	—
31	Total marine .....	—	—	—	—	—	—	—
32	1973	—	—	—	—	—	—	—
33	Total .....	20,619	19,350	25,237	31,400	32,255	34,935	163,796
34	1973	20,403	19,293	29,355	27,749	26,636	27,195	150,631
Returning from countries other than the United States(2)								
<u>Land (via the U.S.A.)</u>								
35	1972	64	53	112	10	11	2	252
36	1973	25	—	44	32	19	3	123
<u>Air</u>								
37	Returning direct .....	—	—	287	—	—	367	654
38	1973	—	284	—	—	76	258	618
39	Returning via the U.S.A. ....	—	—	—	—	2	—	2
40	1973	—	—	—	—	—	—	—
41	Total air .....	—	—	287	—	2	367	656
42	1973	—	284	—	—	76	258	618
<u>Marine</u>								
43	Returning direct .....	—	—	—	—	—	—	—
44	1973	—	—	—	—	—	—	—
45	Returning via the U.S.A. ....	—	—	—	—	—	—	—
46	1973	—	—	—	—	—	—	—
47	Total marine .....	—	—	—	—	—	—	—
48	1973	—	—	—	—	—	—	—
49	Total .....	64	53	399	10	13	369	908
50	1973	25	284	44	32	95	261	741
51	Grand total .....	20,683	19,403	25,636	31,410	32,268	35,304	164,704
52	1973	20,428	19,577	29,399	27,781	26,731	27,456	151,372

(1) Continental United States and Alaska.

(2) Includes Hawaii, Puerto Rico, Philippines and other U.S. protectorates.



TABLEAU 11C. Voyageurs résidents revenant au Canada, selon le moyen de transport

J	A	S	O	N	D	Year - Année	Moyen de transport	N <sup>o</sup>
Rentrée des États-Unis(1)								
54,710	45,120	28,479	28,697	21,062	18,337	348,190	1972 Automobile .....	1
							1973 .....	2
26,020	20,650	17,150	17,542	14,700	13,686	212,719	1972 Même jour .....	3
							1973 .....	4
3,496	2,190	1,617	1,657	1,009	776	19,467	1972 Une nuit .....	5
							1973 .....	6
25,194	22,280	9,712	9,498	5,353	3,875	116,004	1972 Deux nuits ou plus .....	7
							1973 .....	8
418	432	104	77	77	315	3,327	1972 Autocar .....	9
							1973 .....	10
46	25	20	77	29	75	634	1972 Même jour .....	11
							1973 .....	12
372	407	84	-	48	240	2,693	1972 Une nuit ou plus .....	13
							1973 .....	14
-	-	-	-	-	-	-	1972 Chemin de fer .....	15
							1973 .....	16
2,328	2,085	1,851	1,614	1,377	1,264	19,239	1972 Autres moyens .....	17
							1973 .....	18
57,456	47,637	30,434	30,388	22,516	19,916	370,756	1972 Total, par terre .....	19
							1973 .....	20
							<u>Par air</u>	
-	203	-	5	68	300	1,350	1972 Commercial .....	21
							1973 .....	22
122	166	86	96	67	61	1,211	1972 Privé .....	23
							1973 .....	24
122	369	86	101	135	361	2,561	1972 Total, par air .....	25
							1973 .....	26
							<u>Par mer</u>	
-	-	-	-	-	-	-	1972 Commercial .....	27
							1973 .....	28
-	-	-	-	-	-	-	1972 Privé .....	29
							1973 .....	30
-	-	-	-	-	-	-	1972 Total, par mer .....	31
							1973 .....	32
57,578	48,006	30,520	30,489	22,651	20,277	373,317	1972 Total .....	33
							1973 .....	34
Rentrée des pays autres que les États-Unis(2)								
							<u>Par terre (via les É.-U.)</u>	
12	10	1	12	3	2	292	1972 .....	35
							1973 .....	36
							<u>Par air</u>	
633	963	406	113	-	-	2,769	1972 Rentrée directe .....	37
							1973 .....	38
-	-	-	-	-	-	2	1972 Rentrée via les É.-U. ....	39
							1973 .....	40
633	963	406	113	-	-	2,771	1972 Total, par air .....	41
							1973 .....	42
							<u>Par mer</u>	
-	-	-	-	-	-	-	1972 Rentrée directe .....	43
							1973 .....	44
-	-	-	-	-	-	-	1972 Rentrée via les É.-U. ....	45
							1973 .....	46
-	-	-	-	-	-	-	1972 Total, par mer .....	47
							1973 .....	48
645	973	407	125	3	2	3,063	1972 Total .....	49
							1973 .....	50
58,223	48,979	30,927	30,614	22,654	20,279	376,380	1972 Total global .....	51
							1973 .....	52

(1) États-Unis continentaux et Alaska.

(2) Comprend Hawaii, Porto Rico, Philippines et les autres protections des États-Unis.

TABLE 11D. Number of Vehicles Travelling Between Canada and the United States

No.	Type of vehicle		J	F	M	A	M	J	Six months - Six mois
United States vehicles									
<u>Automobile</u>									
1	Same day .....	1972	3,246	3,182	3,311	3,679	5,165	6,113	24,696
2		1973	3,091	3,112	3,617	3,926	4,948	5,018	23,712
3	One night .....	1972	169	289	295	313	416	740	2,222
4		1973	256	278	423	362	412	596	2,327
5	Two or more nights .....	1972	652	503	852	999	2,214	6,318	11,538
6		1973	617	598	1,031	1,306	2,583	5,910	12,045
7	Total .....	1972	4,067	3,974	4,458	4,991	7,795	13,171	38,456
8		1973	3,964	3,988	5,071	5,594	7,943	11,524	38,084
9	Trucks used commercially .....	1972	1,139	1,098	1,019	898	1,126	1,185	6,465
10		1973	1,207	1,096	1,056	1,069	1,353	1,310	7,091
11	Other vehicles .....	1972	1	-	3	23	72	91	190
12		1973	1	2	14	14	100	158	289
13	Total .....	1972	5,207	5,072	5,480	5,912	8,993	14,447	45,111
14		1973	5,172	5,086	6,141	6,677	9,396	12,992	45,464
Canadian vehicles									
<u>Automobile</u>									
15	Same day .....	1972	5,371	5,089	6,176	7,244	7,954	8,145	39,979
16		1973	5,313	5,127	6,960	6,688	6,452	6,755	37,295
17	One night .....	1972	327	346	463	628	749	892	3,405
18		1973	377	320	537	531	592	496	2,853
19	Two or more nights .....	1972	1,811	1,500	2,421	2,928	2,428	3,111	14,199
20		1973	1,727	1,659	2,888	2,785	2,456	2,607	14,122
21	Total .....	1972	7,509	6,935	9,060	10,800	11,131	12,148	57,583
22		1973	7,417	7,106	10,385	10,004	9,500	9,858	54,270
23	Trucks used commercially .....	1972	2,831	2,594	2,741	2,623	2,750	1,482	15,021
24		1973	1,673	2,530	3,368	2,958	3,417	3,110	17,056
25	Other vehicles .....	1972	-	6	6	25	88	133	258
26		1973	1	2	55	51	139	181	429
27	Total .....	1972	10,340	9,535	11,807	13,448	13,969	13,763	72,862
28		1973	9,091	9,638	13,808	13,013	13,056	13,149	71,755
Total vehicles									
<u>Automobile</u>									
29	Same day .....	1972	8,617	8,271	9,487	10,923	13,119	14,258	64,675
30		1973	8,404	8,239	10,577	10,614	11,400	11,773	61,007
31	One night .....	1972	496	635	758	941	1,165	1,632	5,627
32		1973	633	598	960	893	1,004	1,092	5,180
33	Two or more nights .....	1972	2,463	2,003	3,273	3,927	4,642	9,429	25,737
34		1973	2,364	2,257	3,919	4,091	5,039	8,517	26,167
35	Total .....	1972	11,576	10,909	13,518	15,791	18,926	25,319	96,039
36		1973	11,381	11,094	15,456	15,598	17,443	21,382	92,354
37	Trucks used commercially .....	1972	3,970	3,692	3,760	3,521	3,876	2,667	21,486
38		1973	2,880	3,626	4,424	4,027	4,770	4,420	24,147
39	Other vehicles .....	1972	1	6	9	48	160	224	448
40		1973	2	4	69	65	239	339	718
41	Total .....	1972	15,547	14,607	17,287	19,360	22,962	28,210	117,973
42		1973	14,263	14,724	19,949	19,690	22,452	26,141	117,219

TABLEAU 11D. Nombre de véhicules voyageant entre le Canada et les États-Unis

J	A	S	O	N	D	Year - Année	Genre de véhicule	N <sup>o</sup>
<b>Véhicules des États-Unis</b>								
							<u>Automobile</u>	
6,587	5,725	4,653	4,405	3,718	3,110	52,894	1972 Même jour .....	1
							1973	2
1,075	724	539	467	338	227	5,592	1972 Une nuit .....	3
							1973	4
9,356	6,694	4,306	2,960	1,487	902	37,243	1972 Deux nuits ou plus .....	5
							1973	6
17,018	13,143	9,498	7,832	5,543	4,239	95,729	1972 Total .....	7
							1973	8
943	896	852	1,071	980	980	12,187	1972 Camions commerciaux .....	9
							1973	10
131	136	54	13	3	-	527	1972 Autres véhicules .....	11
							1973	12
18,092	14,175	10,404	8,916	6,526	5,219	108,443	1972 Total .....	13
							1973	14
<b>Véhicules du Canada</b>								
							<u>Automobile</u>	
8,838	7,568	6,785	6,761	6,054	5,722	81,707	1972 Même jour .....	15
							1973	16
1,159	777	637	610	438	317	7,343	1972 Une nuit .....	17
							1973	18
7,333	6,615	3,410	3,153	1,910	1,376	37,996	1972 Deux nuits ou plus .....	19
							1973	20
17,330	14,960	10,832	10,524	8,402	7,415	127,046	1972 Total .....	21
							1973	22
1,676	2,515	2,339	3,044	2,626	2,499	29,720	1972 Camions commerciaux .....	23
							1973	24
157	154	38	17	2	1	627	1972 Autres véhicules .....	25
							1973	26
19,163	17,629	13,209	13,585	11,030	9,915	157,393	1972 Total .....	27
							1973	28
<b>Total, véhicules</b>								
							<u>Automobile</u>	
15,425	13,293	11,438	11,166	9,772	8,832	134,601	1972 Même jour .....	29
							1973	30
2,234	1,501	1,176	1,077	776	564	12,935	1972 Une nuit .....	31
							1973	32
16,689	13,309	7,716	6,113	3,397	2,278	75,239	1972 Deux nuits ou plus .....	33
							1973	34
34,348	28,103	20,330	18,356	13,945	11,654	222,775	1972 Total .....	35
							1973	36
2,619	3,411	3,191	4,115	3,606	3,479	41,907	1972 Camions commerciaux .....	37
							1973	38
288	290	92	30	5	1	1,154	1972 Autres véhicules .....	39
							1973	40
37,255	31,804	23,613	22,501	17,556	15,134	265,836	1972 Total .....	41
							1973	42

TABLE 12A. Non-resident Travellers Entering Canada by Type of Transportation

No.	Type of transportation	J	F	M	A	M	J	Six months — Six mois	
Residents of the United States									
<u>Land</u>									
1	Automobile .....	1972	9,013	8,318	12,265	13,170	22,233	60,902	125,901
2		1973	13,536	14,536	17,241	20,201	24,102	58,438	148,054
3	Same day .....	1972	5,101	5,015	7,056	6,781	10,389	16,910	51,232
4		1973	7,502	7,843	8,876	10,024	11,560	17,151	62,956
5	One night .....	1972	702	669	818	960	1,669	4,008	8,826
6		1973	953	1,228	1,102	1,161	1,385	3,318	9,147
7	Two or more nights .....	1972	3,210	2,634	4,391	5,429	10,195	39,984	65,843
8		1973	5,081	5,465	7,263	9,016	11,157	37,969	75,951
9	Bus .....	1972	316	188	196	188	956	1,993	3,837
10		1973	242	329	750	338	691	2,480	4,830
11	Same day .....	1972	143	56	106	36	590	544	1,475
12		1973	79	18	14	59	100	549	819
13	One or more nights .....	1972	173	132	90	152	366	1,449	2,362
14		1973	163	311	736	279	591	1,931	4,011
15	Rail .....	1972	—	—	—	—	—	—	—
16		1973	—	—	—	—	—	—	—
17	Other Methods .....	1972	61	62	86	160	306	454	1,129
18		1973	160	164	286	240	353	499	1,702
19	Total land .....	1972	9,390	8,568	12,547	13,518	23,495	63,349	130,867
20		1973	13,938	15,029	18,277	20,779	25,146	61,417	154,586
<u>Air</u>									
21	Commercial .....	1972	1,210	1,751	3,815	2,160	2,610	4,936	16,482
22		1973	2,054	2,130	3,035	2,773	2,995	6,272	19,259
23	Private .....	1972	248	246	416	447	497	810	2,664
24		1973	340	324	422	414	504	801	2,805
25	Total air .....	1972	1,458	1,997	4,231	2,607	3,107	5,746	19,146
26		1973	2,394	2,454	3,457	3,187	3,499	7,073	22,064
<u>Marine</u>									
27	Commercial .....	1972	—	—	—	—	—	—	—
28		1973	—	—	—	—	—	—	—
29	Private .....	1972	—	—	—	—	—	—	—
30		1973	—	—	—	—	—	—	—
31	Total marine .....	1972	—	—	—	—	—	—	—
32		1973	—	—	—	—	—	—	—
33	Total .....	1972	10,848	10,565	16,778	16,125	26,602	69,095	150,013
34		1973	16,332	17,483	21,734	23,966	28,645	68,490	176,650
Residents of countries other than the United States									
<u>Land (via the U.S.A.)</u>									
35	Same day .....	1972	5	2	—	1	7	57	72
36		1973	—	—	—	3	25	79	107
37	One or more nights .....	1972	45	13	11	42	114	436	661
38		1973	51	59	58	105	219	518	1,010
39	Total land .....	1972	50	15	11	43	121	493	733
40		1973	51	59	58	108	244	597	1,117
<u>Air</u>									
41	Entering direct .....	1972	379	396	414	1,097	2,110	4,744	9,140
42		1973	407	346	560	1,209	2,659	6,896	12,077
43	Entering via the U.S.A. ....	1972	58	71	32	133	297	304	895
44		1973	61	42	152	198	413	447	1,313
45	Total air .....	1972	437	467	446	1,230	2,407	5,048	10,035
46		1973	468	388	712	1,407	3,072	7,343	13,390
<u>Marine</u>									
47	Entering direct .....	1972	—	—	—	—	—	—	—
48		1973	—	—	—	—	—	—	—
49	Entering via the U.S.A. ....	1972	—	—	—	—	—	—	—
50		1973	—	—	—	—	—	—	—
51	Total marine .....	1972	—	—	—	—	—	—	—
52		1973	—	—	—	—	—	—	—
53	Total .....	1972	487	482	457	1,273	2,528	5,541	10,768
54		1973	519	447	770	1,515	3,316	7,940	14,507
55	Grand total .....	1972	11,335	11,047	17,235	17,398	29,130	74,636	160,781
56		1973	16,851	17,930	22,504	25,481	31,961	76,430	191,157

TABLEAU 12A Voyageurs non résidents entrant au Canada, selon le moyen de transport

J	A	S	O	N	D	Year — Année	Moyen de transport	N <sup>o</sup>
<b>Résidents des États-Unis</b>								
							<u>Par terre</u>	
121,840	92,489	39,832	20,380	16,192	14,318	430,952	1972 Automobile .....	1
							1973 .....	2
27,412	24,232	13,331	10,339	8,538	6,922	142,006	1972 Même jour .....	3
							1973 .....	4
7,171	6,459	2,824	1,468	1,265	918	28,931	1972 Une nuit .....	5
							1973 .....	6
87,257	61,798	23,677	8,573	6,389	6,478	260,015	1972 Deux nuits ou plus .....	7
							1973 .....	8
5,611	3,508	660	397	507	342	14,862	1972 Autocar .....	9
							1973 .....	10
467	133	102	142	284	181	2,784	1972 Même jour .....	11
							1973 .....	12
5,144	3,375	558	255	223	161	12,078	1972 Une nuit ou plus .....	13
							1973 .....	14
—	—	—	—	—	—	—	1972 Chemin de fer .....	15
							1973 .....	16
1,019	864	393	199	212	152	3,968	1972 Autres moyens .....	17
							1973 .....	18
128,470	96,861	40,885	20,976	16,911	14,812	449,782	1972 Total, par terre .....	19
							1973 .....	20
							<u>Par air</u>	
8,902	8,438	4,273	3,091	2,017	2,781	45,984	1972 Commercial .....	21
							1973 .....	22
1,386	1,245	723	514	348	211	7,091	1972 Privé .....	23
							1973 .....	24
10,288	9,683	4,996	3,605	2,365	2,992	53,075	1972 Total, par air .....	25
							1973 .....	26
							<u>Par mer</u>	
—	—	—	—	—	—	—	1972 Commercial .....	27
							1973 .....	28
—	—	—	—	—	—	—	1972 Privé .....	29
							1973 .....	30
—	—	—	—	—	—	—	1972 Total, par mer .....	31
							1973 .....	32
138,758	106,544	45,881	24,581	19,276	17,804	502,857	1972 Total .....	33
							1973 .....	34
<b>Résidents des pays autres que les États-Unis</b>								
							<u>Par terre (via les É.-U.)</u>	
177	119	23	7	2	—	400	1972 Même jour .....	35
							1973 .....	36
984	900	476	144	92	47	3,304	1972 Une nuit ou plus .....	37
							1973 .....	38
1,161	1,019	499	151	94	47	3,704	1972 Total, par terre .....	39
							1973 .....	40
							<u>Par air</u>	
6,121	5,579	2,027	1,377	484	1,159	25,887	1972 Entrée directe .....	41
							1973 .....	42
873	582	246	107	38	40	2,781	1972 Entrée via les É.U. ....	43
							1973 .....	44
6,994	6,161	2,273	1,484	522	1,199	28,668	1972 Total, par air .....	45
							1973 .....	46
							<u>Par mer</u>	
—	—	—	—	—	—	—	1972 Entrée directe .....	47
							1973 .....	48
—	—	—	—	—	—	—	1972 Entrée via les É.-U. ....	49
							1973 .....	50
—	—	—	—	—	—	—	1972 Total, par mer .....	51
							1973 .....	52
8,155	7,180	2,772	1,635	616	1,246	32,372	1972 Total .....	53
							1973 .....	54
146,913	113,724	48,653	26,216	19,892	19,050	535,229	1972 Total global .....	55
							1973 .....	56

TABLE 12B. Non-Resident Travellers Entering Canada by Country of Residence(1) - Continued

No.	Country of residence		J	F	M	A	M	J	Six months - Six mois
<u>Europe</u>									
1	Austria .....	1972	6	-	-	6	16	58	86
2		1973	1	-	6	4	18	46	75
3	Azores .....	1972	-	-	-	-	-	-	-
4		1973	-	-	-	-	-	-	-
5	Belgium .....	1972	1	1	2	3	11	29	47
6		1973	6	5	12	7	14	55	99
7	Bulgaria .....	1972	-	-	-	-	-	-	-
8		1973	-	-	-	-	-	-	-
9	Czechoslovakia .....	1972	1	1	-	2	2	5	11
10		1973	4	1	4	4	17	16	46
11	Denmark .....	1972	5	11	4	157	40	493	710
12		1973	4	8	18	112	102	366	610
13	Finland .....	1972	17	21	-	11	9	19	77
14		1973	4	3	4	65	12	30	118
15	France .....	1972	3	12	17	21	39	50	142
16		1973	29	18	21	27	40	93	228
17	Germany (Federal Republic) .....	1972	20	44	60	270	411	836	1,641
18		1973	79	81	142	173	471	2,227	3,173
19	Greece .....	1972	6	3	5	2	5	11	32
20		1973	6	3	6	5	22	9	51
21	Hungary .....	1972	6	-	-	10	6	25	47
22		1973	-	2	3	15	8	138	166
23	Ireland (Republic) .....	1972	-	2	-	2	7	19	30
24		1973	6	1	4	4	7	24	46
25	Italy .....	1972	3	4	10	12	18	37	84
26		1973	4	9	11	25	9	30	88
27	Malta .....	1972	-	-	-	-	-	-	-
28		1973	-	-	-	-	-	-	-
29	Netherlands, The .....	1972	20	53	33	148	332	1,287	1,873
30		1973	72	64	105	255	446	1,678	2,620
31	Norway .....	1972	11	8	-	26	30	206	281
32		1973	14	17	14	14	31	64	154
33	Poland .....	1972	3	6	-	13	8	12	42
34		1973	4	4	10	10	25	29	82
35	Portugal .....	1972	1	1	-	-	5	5	12
36		1973	-	-	3	-	2	3	8
37	Rumania .....	1972	-	-	-	-	-	-	-
38		1973	1	-	2	-	-	1	4
39	Spain .....	1972	-	-	1	1	9	2	13
40		1973	2	-	5	17	5	6	35
41	Sweden .....	1972	2	14	2	58	22	120	218
42		1973	3	10	19	56	63	119	270
43	Switzerland .....	1972	5	21	4	33	37	77	177
44		1973	8	1	12	41	46	166	274
45	Turkey .....	1972	-	1	-	3	2	-	6
46		1973	-	-	-	1	-	2	3
47	United Kingdom .....	1972	225	127	268	350	1,377	1,887	4,234
48		1973	198	177	198	497	1,726	2,346	5,142
49	U.S.S.R. ....	1972	-	1	-	-	-	1	2
50		1973	-	-	-	1	-	1	2
51	Yugoslavia .....	1972	8	9	1	8	12	21	59
52		1973	6	5	19	15	8	42	95
53	Other .....	1972	-	-	-	6	-	8	14
54		1973	-	-	1	-	2	6	9
55	Total .....	1972	343	340	407	1,142	2,398	5,208	9,838
56		1973	451	409	619	1,348	3,074	7,497	13,398
<u>Africa</u>									
57	Algeria .....	1972	-	-	-	4	-	-	4
58		1973	-	-	1	-	-	-	1
59	Egypt .....	1972	-	-	-	-	-	7	7
60		1973	-	-	-	1	3	7	11
61	Rhodesia .....	1972	-	-	-	-	-	3	3
62		1973	-	-	-	-	2	-	2
63	South Africa .....	1972	3	-	3	11	13	20	50
64		1973	1	2	8	1	24	33	69
65	Other .....	1972	5	6	-	16	17	20	64
66		1973	8	2	2	8	22	28	70
67	Total .....	1972	8	6	3	31	30	50	128
68		1973	9	4	11	10	51	68	153
<u>Asia (Continued)</u>									
69	Bangladesh(2) .....	1972	-	-	-	-	-	-	-
70		1973	-	-	-	-	-	-	-
71	China .....	1972	7	2	-	-	-	1	10
72		1973	-	-	-	-	-	-	-
73	Hong Kong .....	1972	4	-	-	2	3	6	15
74		1973	2	-	4	3	3	8	20
75	India .....	1972	3	6	9	16	11	25	70
76		1973	4	3	8	8	6	15	44

See footnote(s) at the end of the table.

TABEAU 12B. Voyageurs non résidents entrant au Canada, selon le pays de résidence(1) - suite

J	A	S	O	N	D	Year - Année	Pays de résidence	N <sup>o</sup>
<u>Europe</u>								
50	69	28	7	2	4	246	1972 Autriche .....	1
-	-	-	-	-	-	-	1973 .....	2
-	-	-	-	-	-	-	1972 Açores .....	3
61	40	21	8	-	1	178	1973 .....	4
-	1	-	-	-	-	1	1972 Belgique .....	5
6	11	8	2	3	2	43	1973 .....	6
56	341	60	44	17	16	1,244	1972 Bulgarie .....	7
18	13	30	12	3	8	161	1973 .....	8
118	146	193	236	66	15	916	1972 Tchecoslovaquie .....	9
1,844	798	296	265	62	210	5,116	1973 .....	10
12	9	4	1	-	2	60	1972 Danemark .....	11
24	127	16	7	13	26	260	1973 .....	12
8	14	13	4	7	2	78	1972 Finlande .....	13
174	31	20	15	9	14	347	1973 .....	14
1	-	-	-	-	-	1	1972 France .....	15
1,547	525	190	138	147	278	4,698	1973 .....	16
32	35	18	24	13	16	419	1972 Allemagne (République fédérale) .....	17
9	9	14	8	4	15	101	1973 .....	18
-	6	1	-	-	1	20	1972 Grèce .....	19
4	1	3	-	1	-	9	1973 .....	20
6	5	3	2	-	-	29	1972 Hongrie .....	21
70	85	12	11	6	11	413	1973 .....	22
79	86	77	24	2	6	451	1972 Irlande (République) .....	23
-	4	-	2	-	1	13	1973 .....	24
3,695	3,944	1,324	654	208	496	14,555	1972 Italie .....	25
-	1	-	-	3	-	6	1973 .....	26
21	13	27	22	14	43	199	1972 Malte .....	27
1	11	1	2	-	1	30	1973 .....	28
7,836	6,325	2,359	1,488	580	1,168	29,594	1972 Pays-Bas .....	29
-	-	-	-	-	-	-	1973 .....	30
-	1	1	-	1	-	7	1972 Norvège .....	31
1	1	-	1	-	-	10	1973 .....	32
-	-	-	-	-	5	8	1972 Pologne .....	33
22	29	19	3	2	8	133	1973 .....	34
29	37	50	14	6	10	210	1972 Portugal .....	35
52	68	70	18	9	23	368	1973 .....	36
-	-	-	-	-	-	-	1972 Roumanie .....	37
-	1	1	-	-	-	12	1973 .....	38
1	30	7	-	-	4	57	1972 Espagne .....	39
23	37	37	48	5	4	224	1973 .....	40
-	-	-	-	-	-	-	1972 Suède .....	41
-	-	-	-	-	-	-	1973 .....	42
-	1	1	-	-	-	12	1972 Suisse .....	43
1	30	7	-	-	4	57	1973 .....	44
23	37	37	48	5	4	224	1972 Turquie .....	45
-	-	-	-	-	-	-	1973 .....	46
-	1	1	-	-	-	12	1972 Royaume-Uni .....	47
1	30	7	-	-	4	57	1973 .....	48
23	37	37	48	5	4	224	1972 U.R.S.S. ....	49
-	-	-	-	-	-	-	1973 .....	50
-	1	1	-	-	-	12	1972 Yougoslavie .....	51
1	30	7	-	-	4	57	1973 .....	52
23	37	37	48	5	4	224	1972 Autres .....	53
-	-	-	-	-	-	-	1973 .....	54
-	-	-	-	-	-	-	1972 Total .....	55
-	-	-	-	-	-	-	1973 .....	56
<u>Afrique</u>								
-	1	1	-	1	-	7	1972 Algérie .....	57
1	1	-	1	-	-	10	1973 .....	58
-	-	-	-	-	5	8	1972 Égypte .....	59
22	29	19	3	2	8	133	1973 .....	60
29	37	50	14	6	10	210	1972 Rhodésie .....	61
52	68	70	18	9	23	368	1973 .....	62
-	-	-	-	-	-	-	1972 Afrique du Sud .....	63
-	1	1	-	-	-	12	1973 .....	64
1	30	7	-	-	4	57	1972 Autres .....	65
23	37	37	48	5	4	224	1973 .....	66
-	-	-	-	-	-	-	1972 Total .....	67
-	-	-	-	-	-	-	1973 .....	68
<u>Asie (suite)</u>								
-	-	-	-	-	-	-	1972 Bangladesh(2) .....	69
-	1	1	-	-	-	12	1973 .....	70
1	30	7	-	-	4	57	1972 Chine .....	71
23	37	37	48	5	4	224	1973 .....	72
-	-	-	-	-	-	-	1972 Hong-Kong .....	73
-	1	1	-	-	-	12	1973 .....	74
1	30	7	-	-	4	57	1972 Inde .....	75
23	37	37	48	5	4	224	1973 .....	76

Voir renvoi(s) à la fin du tableau.

TABLE 12B. Non-resident Travellers Entering Canada by Country of Residence(1) - Concluded

No.	Country of residence		J	F	M	A	M	J	Six months - Six mois
<u>Asia - Concluded</u>									
1	Israel .....	1972	-	1	-	2	6	3	12
2	1973		7	-	2	-	4	15	28
3	Japan .....	1972	30	14	8	21	13	63	149
4	1973		1	4	22	44	24	83	178
5	Korea, South .....	1972	-	-	1	-	1	2	4
6	1973		2	-	-	-	-	-	2
7	Lebanon .....	1972	2	-	-	-	2	-	4
8	1973		-	-	-	-	1	-	1
9	Pakistan .....	1972	-	-	-	-	1	2	3
10	1973		-	1	1	1	3	1	7
11	Philippines .....	1972	-	-	-	2	2	-	4
12	1973		1	2	-	-	2	-	4
13	Sri Lanka .....	1972	-	-	-	-	-	1	1
14	1973		-	-	-	-	-	-	-
15	Syria .....	1972	-	-	-	-	-	-	-
16	1973		-	-	-	-	-	-	-
17	Taiwan .....	1972	-	4	3	1	1	7	16
18	1973		-	-	3	1	3	1	8
19	Other .....	1972	2	8	-	9	5	18	42
20	1973		5	1	4	3	12	30	55
21	Total .....	1972	48	35	21	53	45	128	330
22	1973		22	11	44	60	59	153	349
<u>North America, Central America and Caribbean</u>									
23	Antigua .....	1972	-	-	-	-	-	-	-
24	1973		-	-	-	-	-	-	-
25	Bahamas .....	1972	-	1	-	-	-	-	1
26	1973		-	2	-	-	-	2	9
27	Barbados .....	1972	1	-	-	5	-	-	1
28	1973		-	-	-	-	-	-	1
29	Bermuda .....	1972	-	-	-	-	1	1	2
30	1973		-	-	-	-	-	-	-
31	Cuba .....	1972	-	1	-	-	-	-	1
32	1973		-	3	-	-	-	-	3
33	Haiti .....	1972	-	-	-	-	-	-	-
34	1973		-	-	-	-	-	-	-
35	Jamaica .....	1972	1	4	6	1	-	-	11
36	1973		-	-	-	4	2	5	11
37	Mexico .....	1972	23	5	10	4	2	15	59
38	1973		15	5	6	12	1	13	52
39	St. Pierre and Miquelon .....	1972	-	-	-	-	-	-	-
40	1973		-	-	-	-	-	-	-
41	Trinidad and Tobago .....	1972	-	-	2	-	-	2	4
42	1973		-	-	-	-	-	-	3
43	United States .....	1972	10,848	10,565	16,778	16,125	26,602	69,095	150,013
44	1973		16,332	17,483	21,734	23,966	28,645	68,490	176,650
45	Other .....	1972	2	9	-	-	-	6	17
46	1973		-	-	6	3	3	22	34
47	Total .....	1972	10,875	10,587	16,796	16,129	26,604	69,118	150,109
48	1973		16,347	17,491	21,746	23,993	28,652	68,534	176,763
<u>South America</u>									
49	Argentina .....	1972	4	4	1	1	-	7	17
50	1973		-	2	1	-	-	5	8
51	Brazil .....	1972	-	-	-	1	1	1	3
52	1973		-	-	1	1	13	7	22
53	Colombia .....	1972	-	1	-	1	2	15	19
54	1973		-	-	2	-	4	5	11
55	Guyana .....	1972	-	-	-	-	-	2	2
56	1973		-	-	-	-	-	-	-
57	Venezuela .....	1972	40	10	-	1	5	-	56
58	1973		-	-	-	-	3	5	8
59	Other .....	1972	7	43	2	-	-	12	64
60	1973		-	-	6	2	8	6	22
61	Total .....	1972	51	58	3	4	8	37	161
62	1973		-	2	10	3	28	28	71
<u>Oceania and Other Ocean Islands</u>									
63	Australia .....	1972	7	11	5	22	37	68	150
64	1973		17	10	61	48	70	114	320
65	New Zealand .....	1972	3	9	-	14	6	24	56
66	1973		5	3	13	17	22	36	96
67	Other .....	1972	-	1	-	3	2	3	9
68	1973		-	-	-	2	5	-	7
69	Total .....	1972	10	21	5	39	45	95	215
70	1973		22	13	74	67	97	150	423
71	Grand total .....	1972	11,335	11,047	17,235	17,398	29,130	74,636	160,781
72	1973		16,851	17,930	22,504	25,481	31,961	76,430	191,157

(1) Additional data are available by country on request.

(2) Included in Pakistan in 1972.



TABLEAU 12B. Voyageurs non résidents entrant au Canada, selon le pays de résidence(1) - fin

J	A	S	O	N	D	Year - Année	Pays de résidence	No
<b>Asie - fin</b>								
-	14	23	4	2	1	56	1972 Israël .....	1
69	309	75	6	2	4	614	1973 Japon .....	2
1	2	-	2	-	-	9	1972 Corée du Sud .....	3
-	1	-	1	-	-	8	1973 Liban .....	4
9	2	5	-	1	1	21	1972 Pakistan .....	5
1	4	1	1	-	1	12	1973 Philippines .....	6
-	4	-	-	-	-	5	1972 Sri Lanka .....	7
-	-	-	-	-	-	-	1973 Syrie .....	8
1	6	2	1	1	-	27	1972 Taiwan .....	9
18	35	14	5	-	9	123	1973 Autres .....	10
123	445	165	68	11	26	1,168	1972 Total .....	11
							1973	22
<b>Amérique du Nord, Amérique centrale et Antilles</b>								
-	-	-	-	-	-	-	1972 Antigua .....	23
-	17	-	-	-	-	18	1973 Bahamas .....	24
1	-	-	-	-	-	2	1972 Barbade .....	25
-	-	-	-	-	-	-	1973 Bermudes .....	26
-	5	-	2	-	-	10	1972 Cuba .....	27
-	-	-	-	-	-	-	1973 Haïti .....	28
9	6	5	-	1	-	32	1972 Jamaïque .....	29
18	82	12	1	-	-	172	1973 Mexique .....	30
-	-	-	-	-	-	-	1972 St. Pierre-et-Miquelon .....	31
1	5	7	-	-	-	17	1973 Trinité et Tobago .....	32
138,758	106,544	45,881	24,581	19,276	17,804	502,857	1972 États-Unis .....	33
8	15	5	-	-	-	45	1973 Autres .....	34
138,795	106,674	45,910	24,584	19,277	17,804	503,153	1972 Total .....	35
							1973	36
<b>Amérique du Sud</b>								
2	3	-	1	-	-	23	1972 Argentine .....	37
2	1	1	-	-	4	11	1973 Brésil .....	38
-	2	3	1	-	-	25	1972 Colombie .....	39
3	1	1	-	1	-	8	1973 Guyane .....	40
-	7	1	1	1	-	66	1972 Venezuela .....	41
4	3	1	2	-	-	74	1973 Autres .....	42
11	17	7	5	2	4	207	1972 Total .....	43
							1973	44
<b>Océanie et autres îles océaniques</b>								
63	134	72	40	6	17	482	1972 Australie .....	45
31	57	66	13	7	7	237	1973 Nouvelle-Zélande .....	46
2	4	4	-	-	1	20	1972 Autres .....	47
							1973	48
96	195	142	53	13	25	739	1972 Total .....	49
							1973	50
146,913	113,724	48,653	26,216	19,892	19,050	535,229	1972 Total global .....	51
							1973	52

(1) D'autres renseignements sont disponibles par pays, sur demande.  
 (2) Comprend le Pakistan en 1972.

TABLE 12C. Resident Travellers Returning to Canada by Type of Transportation

No.	Type of transportation		J	F	M	A	M	J	Six months - Six mois
Returning from the United States(1)									
<u>Land</u>									
1	Automobile .....	1972	16,001	14,855	18,640	26,919	30,459	32,832	139,706
2		1973	22,290	21,207	27,462	33,036	33,102	31,613	168,710
3	Same day .....	1972	8,756	8,982	11,014	12,221	17,322	19,293	77,588
4		1973	11,605	11,338	14,284	15,592	18,450	17,757	89,026
5	One night .....	1972	938	665	712	1,387	2,278	2,667	8,647
6		1973	1,389	1,355	1,832	1,963	2,099	2,108	10,746
7	Two or more nights .....	1972	6,307	5,208	6,914	13,311	10,859	10,872	53,471
8		1973	9,296	8,514	11,346	15,481	12,553	11,748	68,938
9	Bus .....	1972	1,684	274	469	588	409	696	4,120
10		1973	744	602	514	879	823	848	4,410
11	Same day .....	1972	580	75	82	107	259	176	1,279
12		1973	179	55	99	139	79	288	839
13	One or more nights .....	1972	1,104	199	387	481	150	520	2,841
14		1973	565	547	415	740	744	560	3,571
15	Rail .....	1972	-	-	-	-	-	-	-
16		1973	-	-	-	-	-	-	-
17	Other methods .....	1972	62	62	161	303	584	433	1,605
18		1973	387	367	488	475	783	590	3,090
19	Total land .....	1972	17,747	15,191	19,270	27,810	31,452	33,961	145,431
20		1973	23,421	22,176	28,464	34,390	34,708	33,051	176,210
<u>Air</u>									
21	Commercial .....	1972	3,618	3,221	4,288	5,812	2,765	2,460	22,164
22		1973	7,521	5,697	7,117	6,886	4,400	3,649	35,270
23	Private .....	1972	536	244	225	378	198	157	1,738
24		1973	279	236	399	354	380	274	1,922
25	Total air .....	1972	4,154	3,465	4,513	6,190	2,963	2,617	23,902
26		1973	7,800	5,933	7,516	7,240	4,780	3,923	37,192
<u>Marine</u>									
27	Commercial .....	1972	-	-	-	-	-	-	-
28		1973	-	-	-	-	-	-	-
29	Private .....	1972	-	-	-	-	-	-	-
30		1973	-	-	-	-	-	-	-
31	Total marine .....	1972	-	-	-	-	-	-	-
32		1973	-	-	-	-	-	-	-
33	Total .....	1972	21,901	18,656	23,783	34,000	34,415	36,578	169,333
34		1973	31,221	28,109	35,980	41,630	39,488	36,974	213,402
Returning from countries other than the United States(2)									
<u>Land (via the U.S.A.)</u>									
35		1972	1,159	47	5	36	27	33	1,307
36		1973	14	8	4	21	12	18	77
<u>Air</u>									
37	Returning direct .....	1972	3,638	1,722	2,644	3,101	3,178	4,911	19,194
38		1973	5,058	5,047	4,908	4,789	5,229	5,098	30,129
39	Returning via the U.S.A. ....	1972	336	299	163	426	39	52	1,315
40		1973	54	45	60	203	79	43	484
41	Total air .....	1972	3,974	2,021	2,807	3,527	3,217	4,963	20,509
42		1973	5,112	5,092	4,968	4,992	5,308	5,141	30,613
<u>Marine</u>									
43	Returning direct .....	1972	-	-	-	-	-	-	-
44		1973	-	-	-	-	-	-	-
45	Returning via the U.S.A. ....	1972	-	-	-	-	-	-	-
46		1973	-	-	-	-	-	-	-
47	Total marine .....	1972	-	-	-	-	-	-	-
48		1973	-	-	-	-	-	-	-
49	Total .....	1972	5,133	2,068	2,812	3,563	3,244	4,996	21,816
50		1973	5,126	5,100	4,972	5,013	5,320	5,159	30,690
51	Grand total .....	1972	27,034	20,724	26,595	37,563	37,659	41,574	191,149
52		1973	36,347	33,209	40,952	46,643	44,808	42,133	244,092

(1) Continental United States and Alaska.

(2) Includes Hawaii, Puerto Rico, Philippines and other U.S. protectorates.

TABLEAU 12C. Voyageurs résidents revenant au Canada, selon le moyen de transport

J	A	S	O	N	D	Year - Année	Moyen de transport	N°
<b>Rentrée des États-Unis(1)</b>								
72,196	60,868	35,425	29,107	22,466	19,121	378,889	1972 Automobile .....	1
							1973 .....	2
30,523	22,207	16,090	15,490	13,411	11,369	186,678	1972 Même jour .....	3
							1973 .....	4
5,831	4,084	2,276	1,455	1,481	1,066	24,840	1972 Une nuit .....	5
							1973 .....	6
35,842	34,577	17,059	12,162	7,574	6,686	167,371	1972 Deux nuits ou plus .....	7
							1973 .....	8
966	862	425	410	467	615	7,865	1972 Autocar .....	9
							1973 .....	10
152	208	181	110	243	134	2,307	1972 Même jour .....	11
							1973 .....	12
814	654	244	300	224	481	5,558	1972 Une nuit ou plus .....	13
							1973 .....	14
-	-	-	-	-	-	-	1972 Chemin de fer .....	15
							1973 .....	16
717	669	492	438	432	351	4,704	1972 Autres moyens .....	17
							1973 .....	18
73,879	62,399	36,342	29,955	23,365	20,087	391,458	1972 Total, par terre .....	19
							1973 .....	20
<b>Par air</b>								
3,040	3,832	2,683	3,723	3,019	3,995	42,456	1972 Commercial .....	21
							1973 .....	22
207	288	176	257	222	163	3,051	1972 Privé .....	23
							1973 .....	24
3,247	4,120	2,859	3,980	3,241	4,158	45,507	1972 Total, par air .....	25
							1973 .....	26
<b>Par mer</b>								
-	-	-	-	-	-	-	1972 Commercial .....	27
							1973 .....	28
-	-	-	-	-	-	-	1972 Privé .....	29
							1973 .....	30
-	-	-	-	-	-	-	1972 Total, par mer .....	31
							1973 .....	32
77,126	66,519	39,201	33,935	26,606	24,245	436,965	1972 Total .....	33
							1973 .....	34
<b>Rentrée des pays autres que les États-Unis(2)</b>								
<b>Par terre (via les É.-U.)</b>								
13	12	52	21	17	10	1,432	1972 .....	35
							1973 .....	36
<b>Par air</b>								
5,659	12,626	6,380	5,133	1,599	1,873	52,464	1972 Rentrée directe .....	37
							1973 .....	38
50	97	14	30	12	30	1,548	1972 Rentrée via les É.-U. ....	39
							1973 .....	40
5,709	12,723	6,394	5,163	1,611	1,903	54,012	1972 Total, par air .....	41
							1973 .....	42
<b>Par mer</b>								
-	-	-	-	-	-	-	1972 Rentrée directe .....	43
							1973 .....	44
-	-	-	-	-	-	-	1972 Rentrée via les É.-U. ....	45
							1973 .....	46
-	-	-	-	-	-	-	1972 Total, par mer .....	47
							1973 .....	48
5,722	12,735	6,446	5,184	1,628	1,913	55,444	1972 Total .....	49
							1973 .....	50
82,848	79,254	45,647	39,119	28,234	26,158	492,409	1972 Total global .....	51
							1973 .....	52

(1) États-Unis continentaux et Alaska.

(2) Comprend Hawaï, Porto Rico, Philippines et les autres protections des États-Unis.

TABLE 12D. Number of Vehicles Travelling Between Canada and the United States

No.	Type of vehicle		J	F	M	A	M	J	Six months - Six mois
United States vehicles									
<u>Automobile</u>									
1	Same day .....	1972	2,497	2,370	3,174	2,947	4,183	6,104	21,275
2		1973	3,311	3,304	3,698	4,473	4,805	6,418	26,009
3	One night .....	1972	301	271	285	365	589	1,373	3,184
4		1973	415	484	440	441	530	1,152	3,462
5	Two or more nights .....	1972	1,235	1,064	1,708	2,088	3,792	13,308	23,195
6		1973	2,017	2,135	2,767	3,534	4,393	12,746	27,592
7	Total .....	1972	4,033	3,705	5,167	5,400	8,564	20,785	47,654
8		1973	5,743	5,923	6,905	8,448	9,728	20,316	57,063
9	Trucks used commercially .....	1972	1,406	1,413	1,614	1,701	2,005	1,919	10,058
10		1973	1,699	1,702	1,837	1,914	2,095	2,045	11,292
11	Other vehicles .....	1972	1	7	23	46	47	166	290
12		1973	-	-	7	6	38	153	204
13	Total .....	1972	5,440	5,125	6,804	7,147	10,616	22,870	58,002
14		1973	7,442	7,625	8,749	10,368	11,861	22,514	68,559
Canadian vehicles									
<u>Automobile</u>									
15	Same day .....	1972	3,819	3,942	4,723	4,789	6,583	7,302	31,158
16		1973	4,912	4,664	5,682	6,388	6,806	6,900	35,352
17	One night .....	1972	410	306	311	490	791	1,013	3,321
18		1973	610	583	692	799	815	832	4,331
19	Two or more nights .....	1972	2,268	2,039	2,802	4,487	4,122	3,995	19,713
20		1973	3,391	3,154	4,415	5,667	4,646	4,647	25,920
21	Total .....	1972	6,497	6,287	7,836	9,766	11,496	12,310	54,192
22		1973	8,913	8,401	10,789	12,854	12,267	12,379	65,603
23	Trucks used commercially .....	1972	972	947	1,153	1,052	1,089	1,075	6,288
24		1973	1,109	1,337	1,210	1,187	1,347	1,159	7,349
25	Other vehicles .....	1972	4	-	59	80	173	135	451
26		1973	-	2	25	19	108	106	260
27	Total .....	1972	7,473	7,234	9,048	10,898	12,758	13,520	60,931
28		1973	10,022	9,740	12,024	14,060	13,722	13,644	73,212
Total vehicles									
<u>Automobile</u>									
29	Same day .....	1972	6,316	6,312	7,897	7,736	10,766	13,406	52,433
30		1973	8,223	7,968	9,380	10,861	11,611	13,318	61,361
31	One night .....	1972	711	577	596	855	1,380	2,386	6,505
32		1973	1,025	1,067	1,132	1,240	1,345	1,984	7,793
33	Two or more nights .....	1972	3,503	3,103	4,510	6,575	7,914	17,303	42,908
34		1973	5,408	5,289	7,182	9,201	9,039	17,393	53,512
35	Total .....	1972	10,530	9,992	13,003	15,166	20,060	33,095	101,846
36		1973	14,656	14,324	17,694	21,302	21,995	32,695	122,666
37	Trucks used commercially .....	1972	2,378	2,360	2,767	2,753	3,094	2,994	16,346
38		1973	2,808	3,039	3,047	3,101	3,442	3,204	18,641
39	Other vehicles .....	1972	5	7	82	126	220	301	741
40		1973	-	2	32	25	146	259	464
41	Total .....	1972	12,913	12,359	15,852	18,045	23,374	36,390	118,933
42		1973	17,464	17,365	20,773	24,428	25,583	36,158	141,771

TABLEAU 12D. Nombre de véhicules voyageant entre le Canada et les États-Unis

J	A	S	O	N	D	Year — Année	Genre de véhicule		N <sup>o</sup>
Véhicules des États-Unis									
							<u>Automobile</u>		
9,546	8,690	5,469	4,318	3,830	3,046	56,174	1972	Même jour .....	1
							1973		2
2,383	2,179	1,103	572	547	377	10,345	1972	Une nuit .....	3
							1973		4
27,932	20,080	9,297	3,372	2,496	2,481	88,853	1972	Deux nuits ou plus .....	5
							1973		6
39,861	30,949	15,869	8,262	6,873	5,904	155,372	1972	Total .....	7
							1973		8
2,036	1,794	1,704	1,804	1,853	1,506	20,755	1972	Camions commerciaux .....	9
							1973		10
409	359	48	11	2	—	1,119	1972	Autres véhicules .....	11
							1973		12
42,306	33,102	17,621	10,077	8,728	7,410	177,246	1972	Total .....	13
							1973		14
Véhicules du Canada									
							<u>Automobile</u>		
10,926	8,197	6,297	6,227	5,704	4,936	73,445	1972	Même jour .....	15
							1973		16
2,161	1,546	956	622	655	470	9,731	1972	Une nuit .....	17
							1973		18
11,715	11,538	6,517	4,521	3,018	2,566	59,588	1972	Deux nuits ou plus .....	19
							1973		20
24,802	21,281	13,770	11,370	9,377	7,972	142,764	1972	Total .....	21
							1973		22
1,127	1,055	1,049	1,019	1,107	1,068	12,713	1972	Camions commerciaux .....	23
							1973		24
161	173	46	24	2	—	857	1972	Autres véhicules .....	25
							1973		26
26,090	22,509	14,865	12,413	10,486	9,040	156,334	1972	Total .....	27
							1973		28
Total, véhicules									
							<u>Automobile</u>		
20,472	16,887	11,766	10,545	9,534	7,982	129,619	1972	Même jour .....	29
							1973		30
4,544	3,725	2,059	1,194	1,202	847	20,076	1972	Une nuit .....	31
							1973		32
39,647	31,618	15,814	7,893	5,514	5,047	148,441	1972	Deux nuits ou plus .....	33
							1973		34
64,663	52,230	29,639	19,632	16,250	13,876	298,136	1972	Total .....	35
							1973		36
3,163	2,849	2,753	2,823	2,960	2,574	33,468	1972	Camions commerciaux .....	37
							1973		38
570	532	94	35	4	—	1,976	1972	Autres véhicules .....	39
							1973		40
68,396	55,611	32,486	22,490	19,214	16,450	333,580	1972	Total .....	41
							1973		42

TABLE 13A. Non-resident Travellers Entering Canada by Type of Transportation

No.	Type of transportation	J	F	M	A	M	J	Six months - Six mois
Residents of the United States								
<u>Land</u>								
1	Automobile .....	112,174	135,734	188,519	169,967	223,759	323,355	1,153,508
2	..... 1972	108,526	138,171	178,484	184,340	229,457	319,003	1,157,981
3	..... 1973	82,334	89,020	112,221	110,293	118,147	136,010	648,025
4	Same day .....	80,994	93,683	114,561	115,528	118,513	132,344	655,623
5	..... 1972	9,804	16,122	25,698	15,119	19,389	23,625	109,757
6	..... 1973	8,315	12,523	17,298	15,764	18,604	24,873	97,377
7	Two or more nights .....	20,036	30,592	50,600	44,555	86,223	163,720	395,726
8	..... 1972	19,217	31,965	46,625	53,048	92,340	161,786	404,981
9	..... 1973	7,189	6,902	9,493	9,907	20,506	11,702	65,699
10	Bus .....	6,182	6,820	9,508	10,631	20,570	13,559	67,270
11	..... 1972	3,517	2,590	2,766	3,429	10,228	3,749	26,279
12	..... 1973	2,756	3,836	4,423	4,338	9,475	4,383	29,211
13	One or more nights .....	3,672	4,312	6,727	6,478	10,278	7,953	39,420
14	..... 1972	3,426	2,984	5,085	6,293	11,095	9,176	38,059
15	..... 1973	-	-	-	-	-	-	-
16	Rail .....	240	309	290	181	291	362	1,673
17	Other Methods .....	1,432	1,965	3,765	3,642	19,745	28,123	58,672
18	..... 1972	1,515	1,952	3,336	4,174	19,177	27,998	58,152
19	..... 1973	1,432	1,965	3,765	3,642	19,745	28,123	58,672
20	Total Land .....	120,795	144,601	201,777	183,516	264,010	363,180	1,277,879
21	..... 1972	116,463	147,252	191,618	199,328	269,495	360,922	1,285,076
22	..... 1973	116,463	147,252	191,618	199,328	269,495	360,922	1,285,076
<u>Air</u>								
23	Commercial .....	5,607	8,522	9,844	8,175	11,424	18,753	62,325
24	..... 1972	7,559	7,211	6,681	9,625	12,913	18,705	62,694
25	..... 1973	263	541	686	873	1,628	3,169	7,160
26	Private .....	852	942	1,136	1,591	2,244	3,671	10,436
27	..... 1972	5,870	9,063	10,530	9,048	13,052	21,922	69,485
28	..... 1973	8,411	8,153	7,817	11,216	15,157	22,376	73,130
29	Total air .....	5,870	9,063	10,530	9,048	13,052	21,922	69,485
30	..... 1972	8,411	8,153	7,817	11,216	15,157	22,376	73,130
31	..... 1973	8,411	8,153	7,817	11,216	15,157	22,376	73,130
<u>Marine</u>								
32	Commercial .....	53	244	-	4	1,775	3,992	6,068
33	..... 1972	43	201	464	238	2,808	7,288	11,042
34	..... 1973	21	24	296	164	2,301	3,433	6,239
35	Private .....	77	11	184	517	2,423	3,905	7,117
36	..... 1972	74	268	296	168	4,076	7,425	12,307
37	..... 1973	120	212	648	755	5,231	11,193	18,159
38	Total marine .....	74	268	296	168	4,076	7,425	12,307
39	..... 1972	120	212	648	755	5,231	11,193	18,159
40	..... 1973	120	212	648	755	5,231	11,193	18,159
41	Total .....	126,739	153,932	212,603	192,732	281,138	392,527	1,359,671
42	..... 1972	124,994	155,617	200,083	211,297	289,883	394,491	1,376,365
43	..... 1973	124,994	155,617	200,083	211,297	289,883	394,491	1,376,365
Residents of countries other than the United States								
<u>Land (via the U.S.A.)</u>								
44	Same day .....	260	142	143	129	272	903	1,849
45	..... 1972	182	203	264	352	568	871	2,440
46	..... 1973	493	180	356	268	614	2,387	4,298
47	One or more nights .....	396	324	484	751	1,451	2,531	5,937
48	..... 1972	753	322	499	397	886	3,290	6,147
49	..... 1973	578	527	748	1,103	2,019	3,402	8,377
50	Total Land .....	753	322	499	397	886	3,290	6,147
51	..... 1972	578	527	748	1,103	2,019	3,402	8,377
52	..... 1973	578	527	748	1,103	2,019	3,402	8,377
<u>Air</u>								
53	Entering direct .....	854	1,543	2,387	2,570	4,093	7,068	18,515
54	..... 1972	1,529	1,790	1,863	3,223	4,887	9,357	22,649
55	..... 1973	991	1,182	1,637	1,465	2,100	2,919	10,294
56	Entering via the U.S.A. ....	1,226	919	1,143	1,733	2,335	3,673	11,029
57	..... 1972	1,845	2,725	4,024	4,035	6,193	9,987	28,809
58	..... 1973	2,755	2,709	3,006	4,956	7,222	13,030	33,678
59	Total air .....	1,845	2,725	4,024	4,035	6,193	9,987	28,809
60	..... 1972	2,755	2,709	3,006	4,956	7,222	13,030	33,678
61	..... 1973	2,755	2,709	3,006	4,956	7,222	13,030	33,678
<u>Marine</u>								
62	Entering direct .....	-	-	-	-	300	419	719
63	..... 1972	-	1,044	47	3	-	78	1,172
64	..... 1973	-	604	-	-	-	2	606
65	Entering via the U.S.A. ....	775	413	17	318	82	30	1,635
66	..... 1972	-	604	-	-	300	421	1,325
67	..... 1973	775	1,457	64	321	82	108	2,807
68	Total marine .....	-	604	-	-	300	421	1,325
69	..... 1972	775	1,457	64	321	82	108	2,807
70	..... 1973	775	1,457	64	321	82	108	2,807
71	Total .....	2,598	3,651	4,523	4,432	7,379	13,698	36,281
72	..... 1972	4,108	4,693	3,818	6,380	9,323	16,540	44,862
73	..... 1973	4,108	4,693	3,818	6,380	9,323	16,540	44,862
74	Grand total .....	129,337	157,583	217,126	197,164	288,517	406,225	1,395,952
75	..... 1972	129,102	160,310	203,901	217,677	299,206	411,031	1,421,227
76	..... 1973	129,102	160,310	203,901	217,677	299,206	411,031	1,421,227

TABLEAU 13A. Voyageurs non résidents entrant au Canada, selon le moyen de transport

J	A	S	O	N	D	Year - Année	Moyen de transport	N°
<b>Résidents des États-Unis</b>								
							<u>Par terre</u>	
486,826	522,245	300,210	189,596	162,309	136,446	2,951,140	1972 Automobile .....	1
							1973	2
181,862	200,136	133,206	109,128	96,982	85,968	1,455,307	1972 Même jour .....	3
							1973	4
35,481	39,087	25,835	20,289	22,516	11,242	264,207	1972 Une nuit .....	5
							1973	6
269,483	283,022	141,169	60,179	42,811	39,236	1,231,626	1972 Deux nuits ou plus .....	7
							1973	8
15,429	16,064	10,356	9,115	7,660	7,044	131,367	1972 Autocar .....	9
							1973	10
3,888	4,866	3,391	3,738	3,942	2,881	48,985	1972 Même jour .....	11
							1973	12
11,541	11,198	6,965	5,377	3,718	4,163	82,382	1972 Une nuit ou plus .....	13
							1973	14
-	2,261	556	681	341	361	4,200	1972 Chemin de fer .....	15
							1973	16
49,580	56,605	23,873	3,470	2,530	1,902	196,632	1972 Autres moyens .....	17
							1973	18
551,835	597,175	334,995	202,862	172,840	145,753	3,283,339	1972 Total, par terre .....	19
							1973	20
							<u>Par air</u>	
20,698	22,526	16,038	10,656	8,627	10,514	151,384	1972 Commercial .....	21
							1973	22
4,438	6,186	2,553	831	635	676	22,479	1972 Privé .....	23
							1973	24
25,136	28,712	18,591	11,487	9,262	11,190	173,863	1972 Total, par air .....	25
							1973	26
							<u>Par mer</u>	
7,958	7,712	3,327	2,915	127	310	28,417	1972 Commercial .....	27
							1973	28
13,179	10,210	2,069	213	26	174	32,110	1972 Privé .....	29
							1973	30
21,137	17,922	5,396	3,128	153	484	60,527	1972 Total, par mer .....	31
							1973	32
598,108	643,809	358,982	217,477	182,255	157,427	3,517,729	1972 Total .....	33
							1973	34
<b>Résidents des pays autres que les États-Unis</b>								
							<u>Par terre (via les É.-U.)</u>	
1,883	2,009	774	531	373	188	7,607	1972 Même jour .....	35
							1973	36
4,969	5,530	2,257	917	465	373	18,809	1972 Une nuit ou plus .....	37
							1973	38
6,852	7,539	3,031	1,448	838	561	26,416	1972 Total, par terre .....	39
							1973	40
							<u>Par air</u>	
12,575	8,140	4,439	3,059	1,746	3,018	51,492	1972 Entrée directe .....	41
							1973	42
3,218	3,866	3,314	2,120	1,304	1,338	25,454	1972 Entrée via les É.U. ....	43
							1973	44
15,793	12,006	7,753	5,179	3,050	4,356	76,946	1972 Total, par air .....	45
							1973	46
							<u>Par mer</u>	
14	-	6	-	10	16	765	1972 Entrée directe .....	47
							1973	48
74	28	535	43	400	2	1,688	1972 Entrée via les É.-U. ....	49
							1973	50
88	28	541	43	410	18	2,453	1972 Total, par mer .....	51
							1973	52
22,733	19,573	11,325	6,670	4,298	4,935	105,815	1972 Total .....	53
							1973	54
620,841	663,382	370,307	224,147	186,553	162,362	3,623,544	1972 Total global .....	55
							1973	56

TABLE 13B. Non-Resident Travellers Entering Canada by Country of Residence(1) - Continued

No.	Country of residence		J	P	M	A	M	J	Six months - Six mois
<u>Europe</u>									
1	Austria .....	1972	3	30	8	8	17	48	114
2	.....	1973	7	33	9	18	21	74	162
3	Azores .....	1972	-	-	-	-	-	-	-
4	.....	1973	-	-	-	-	-	-	-
5	Belgium .....	1972	1	5	5	12	10	51	84
6	.....	1973	2	4	3	165	11	51	236
7	Bulgaria .....	1972	-	-	-	-	-	-	-
8	.....	1973	-	-	-	-	-	2	2
9	Czechoslovakia .....	1972	-	2	-	3	2	11	18
10	.....	1973	1	3	5	14	8	20	51
11	Denmark .....	1972	21	13	12	58	184	276	564
12	.....	1973	24	35	43	62	66	214	444
13	Finland .....	1972	21	32	10	20	161	240	484
14	.....	1973	10	8	22	18	16	490	524
15	France .....	1972	31	55	33	41	67	117	344
16	.....	1973	44	51	55	68	102	143	463
17	Germany (Federal Republic) .....	1972	126	122	158	180	298	851	1,735
18	.....	1973	77	118	167	247	417	1,105	2,131
19	Greece .....	1972	8	4	21	8	13	19	73
20	.....	1973	10	4	6	10	10	14	54
21	Hungary .....	1972	1	2	3	1	6	71	84
22	.....	1973	4	-	1	1	8	72	86
23	Ireland (Republic) .....	1972	2	3	6	7	14	23	55
24	.....	1973	13	-	10	14	24	48	109
25	Italy .....	1972	18	42	24	17	46	63	210
26	.....	1973	21	24	46	53	73	63	280
27	Malta .....	1972	-	-	-	-	-	-	1
28	.....	1973	1	3	-	2	2	-	8
29	Netherlands, The .....	1972	102	118	58	59	538	1,074	1,949
30	.....	1973	66	82	71	103	330	1,336	1,968
31	Norway .....	1972	40	71	144	79	210	545	1,089
32	.....	1973	28	51	57	74	136	300	646
33	Poland .....	1972	-	5	4	1	-	4	14
34	.....	1973	-	1	-	3	-	9	13
35	Portugal .....	1972	4	6	1	4	14	21	50
36	.....	1973	9	-	11	27	8	15	70
37	Rumania .....	1972	-	-	-	1	-	3	4
38	.....	1973	-	-	-	-	1	-	1
39	Spain .....	1972	16	9	12	6	44	16	103
40	.....	1973	7	10	14	29	19	27	106
41	Sweden .....	1972	29	76	48	86	114	199	552
42	.....	1973	49	32	73	125	104	230	613
43	Switzerland .....	1972	17	26	17	25	54	132	271
44	.....	1973	22	29	28	44	102	162	387
45	Turkey .....	1972	2	-	5	-	1	17	25
46	.....	1973	11	-	-	1	4	8	24
47	United Kingdom .....	1972	447	762	661	582	1,344	3,980	7,776
48	.....	1973	690	1,809	599	1,098	2,782	5,012	11,990
49	U.S.S.R. ....	1972	1	1	-	-	1	-	3
50	.....	1973	1	1	2	4	4	2	14
51	Yugoslavia .....	1972	6	8	8	3	4	36	65
52	.....	1973	7	8	5	5	9	29	63
53	Other .....	1972	-	4	1	3	5	6	19
54	.....	1973	3	6	1	8	5	6	29
55	Total .....	1972	896	1,396	1,240	1,204	3,147	7,803	15,686
56	.....	1973	1,107	2,292	1,228	2,193	4,262	9,392	20,474
<u>Africa</u>									
57	Algeria .....	1972	-	-	-	2	-	-	2
58	.....	1973	-	-	-	5	1	-	6
59	Egypt .....	1972	-	-	-	-	-	3	3
60	.....	1973	3	-	1	5	-	4	13
61	Rhodesia .....	1972	-	-	-	-	1	1	2
62	.....	1973	-	-	-	2	4	3	9
63	South Africa .....	1972	8	22	10	15	52	81	188
64	.....	1973	27	14	24	31	77	202	375
65	Other .....	1972	16	25	12	16	20	45	134
66	.....	1973	7	20	31	24	48	64	194
67	Total .....	1972	24	47	22	33	73	130	329
68	.....	1973	37	34	56	67	130	273	597
<u>Asia (Continued)</u>									
69	Bangladesh(2) .....	1972	..	..	..	..	..	..	..
70	.....	1973	-	1	2	-	2	1	6
71	China .....	1972	15	2	7	6	4	44	78
72	.....	1973	6	7	8	5	10	53	89
73	Hong Kong .....	1972	414	211	404	265	475	632	2,401
74	.....	1973	517	220	206	361	487	629	2,420
75	India .....	1972	61	409	343	123	188	398	1,522
76	.....	1973	37	37	51	17	69	103	334

See footnote(s) at the end of the table.



TABLEAU 13B. Voyageurs non résidents entrant au Canada, selon le pays de résidence(1) - suite

J	A	S	O	N	D	Year - Année	Pays de résidence	N°
<u>Europe</u>								
96	85	31	15	16	8	365	1972 Autriche .....	1
-	-	-	-	-	-	-	1973 .....	2
65	50	31	14	8	5	257	1972 Açoras .....	3
1	-	-	-	-	-	1	1973 .....	4
6	6	9	93	5	9	146	1972 Belgique .....	5
613	90	74	64	30	29	1,464	1973 .....	6
372	46	26	26	15	7	976	1972 Bulgarie .....	7
272	383	119	77	82	44	1,321	1973 .....	8
2,317	1,683	602	355	221	132	7,045	1972 Tchecoslovaquie .....	9
23	20	36	14	23	11	200	1973 .....	10
75	41	4	1	2	3	210	1972 Danemark .....	11
49	46	29	25	9	7	220	1973 .....	12
88	201	96	51	26	31	703	1972 Finlande .....	13
-	3	-	-	-	-	4	1973 .....	14
2,502	1,041	263	136	93	64	6,048	1972 France .....	15
513	170	106	69	60	49	2,056	1973 .....	16
3	5	4	1	5	1	33	1972 Allemagne (République fédérale) .....	17
20	21	11	3	7	2	114	1973 .....	18
4	2	-	-	2	-	12	1972 Grèce .....	19
19	50	23	10	11	5	221	1973 .....	20
406	166	108	84	68	34	-1,418	1972 Hongrie .....	21
184	221	130	72	27	32	937	1973 .....	22
-	6	5	-	2	6	44	1972 Irlande (République) .....	23
7,761	6,875	2,534	1,115	588	857	27,506	1973 .....	24
-	1	1	1	2	1	9	1972 Italie .....	25
31	23	12	12	6	14	163	1973 .....	26
8	21	7	7	17	18	97	1972 Malte .....	27
15,428	11,256	4,261	2,245	1,325	1,369	51,570	1973 .....	28
							1972 Pays-Bas .....	29
							1973 .....	30
							1972 Norvège .....	31
							1973 .....	32
							1972 Pologne .....	33
							1973 .....	34
							1972 Portugal .....	35
							1973 .....	36
							1972 Roumanie .....	37
							1973 .....	38
							1972 Espagne .....	39
							1973 .....	40
							1972 Suède .....	41
							1973 .....	42
							1972 Suisse .....	43
							1973 .....	44
							1972 Turquie .....	45
							1973 .....	46
							1972 Royaume-Uni .....	47
							1973 .....	48
							1972 U.R.S.S. ....	49
							1973 .....	50
							1972 Yougoslavie .....	51
							1973 .....	52
							1972 Autres .....	53
							1973 .....	54
							1972 Total .....	55
							1973 .....	56
<u>Afrique</u>								
1	1	-	-	1	-	5	1972 Algérie .....	57
9	7	5	1	2	3	30	1973 .....	58
-	2	-	2	1	-	7	1972 Égypte .....	59
83	58	108	18	23	57	535	1973 .....	60
48	67	66	38	15	25	393	1972 Rhodésie .....	61
							1973 .....	62
							1972 Afrique du Sud .....	63
							1973 .....	64
							1972 Autres .....	65
							1973 .....	66
141	135	179	59	42	85	970	1972 Total .....	67
							1973 .....	68
<u>Asie (suite)</u>								
..	..	..	..	..	..	..	1972 Bangladesh(2) .....	69
							1973 .....	70
11	26	20	11	25	7	178	1972 Chine .....	71
							1973 .....	72
873	1,387	1,450	431	271	642	7,455	1972 Hong-Kong .....	73
							1973 .....	74
335	397	695	471	157	47	3,624	1972 Inde .....	75
							1973 .....	76

Voir renvoi(s) à la fin du tableau.

TABLE 13B. Non-resident Travellers Entering Canada by Country of Residence(1) - Concluded

No.	Country of residence		J	F	M	A	M	J	Six months - Six mois
<b>Asia - Concluded</b>									
1	Israel .....	1972	5	2	29	17	6	34	93
2		1973	6	3	16	23	19	46	113
3	Japan .....	1972	361	671	1,039	927	1,286	1,644	5,928
4		1973	937	1,125	1,120	1,465	1,632	2,608	8,887
5	Korea, South .....	1972	42	112	114	19	73	47	407
6		1973	68	76	86	84	91	32	437
7	Lebanon .....	1972	2	-	2	5	-	3	12
8		1973	-	-	1	2	3	3	9
9	Pakistan .....	1972	3	2	6	2	11	11	35
10		1973	4	1	1	1	3	8	18
11	Philippines .....	1972	175	148	179	512	283	337	1,634
12		1973	35	31	54	47	105	96	368
13	Sri Lanka .....	1972	2	-	-	-	1	3	6
14		1973	2	1	3	-	5	19	30
15	Syria .....	1972	2	-	-	-	2	-	4
16		1973	-	-	-	-	-	-	-
17	Taiwan .....	1972	25	41	142	34	64	109	415
18		1973	32	25	59	70	73	116	373
19	Other .....	1972	88	62	65	106	106	208	635
20		1973	68	68	56	109	152	281	734
21	Total .....	1972	1,195	1,660	2,330	2,016	2,499	3,470	13,170
22		1973	1,712	1,595	1,663	2,204	2,651	3,995	13,820
<b>North America, Central America and Caribbean</b>									
23	Antigua .....	1972	-	-	-	-	-	-	-
24		1973	1	-	-	-	-	-	1
25	Bahamas .....	1972	3	2	-	6	1	-	12
26		1973	-	2	2	1	2	6	13
27	Barbados .....	1972	-	1	-	-	-	5	6
28		1973	2	-	-	1	2	1	6
29	Bermuda .....	1972	5	1	1	1	4	2	14
30		1973	2	-	2	3	5	7	19
31	Cuba .....	1972	1	1	2	2	1	16	23
32		1973	1	3	4	1	1	4	14
33	Haiti .....	1972	-	-	1	-	-	-	1
34		1973	-	-	-	-	1	-	1
35	Jamaica .....	1972	-	3	1	6	9	11	30
36		1973	2	2	-	10	10	9	33
37	Mexico .....	1972	51	70	206	191	250	337	1,105
38		1973	90	123	102	313	392	320	1,340
39	St. Pierre and Miquelon .....	1972	-	-	-	-	-	-	-
40		1973	-	-	-	-	23	-	-
41	Trinidad and Tobago .....	1972	3	5	6	4	5	34	57
42		1973	5	8	7	2	23	11	56
43	United States .....	1972	126,739	153,932	212,603	192,732	281,138	392,527	1,359,671
44		1973	124,994	155,617	200,083	211,297	289,883	394,491	1,378,365
45	Other .....	1972	96	27	92	28	32	72	347
46		1973	29	34	16	37	50	86	252
47	Total .....	1972	126,898	154,042	212,912	192,970	281,440	393,004	1,361,266
48		1973	125,126	155,789	200,216	211,665	290,369	394,935	1,378,100
<b>South America</b>									
49	Argentina .....	1972	18	9	12	22	38	47	146
50		1973	42	41	23	24	46	47	223
51	Brazil .....	1972	2	8	10	18	22	44	104
52		1973	12	25	9	61	31	69	207
53	Colombia .....	1972	2	4	9	11	2	17	45
54		1973	7	5	4	10	11	33	70
55	Guyana .....	1972	2	2	1	6	1	5	17
56		1973	5	1	1	2	-	2	11
57	Venezuela .....	1972	1	2	2	9	19	17	50
58		1973	5	11	5	6	10	17	54
59	Other .....	1972	41	113	103	80	130	136	603
60		1973	126	143	160	131	156	152	868
61	Total .....	1972	66	138	137	146	212	266	965
62		1973	197	226	202	234	254	320	1,433
<b>Oceania and Other Ocean Islands</b>									
63	Australia .....	1972	174	226	368	577	791	1,038	3,174
64		1973	599	264	400	925	1,051	1,361	4,600
65	New Zealand .....	1972	47	28	88	176	290	408	1,037
66		1973	296	87	94	329	404	672	1,882
67	Other .....	1972	37	46	29	42	65	106	325
68		1973	28	23	42	60	85	83	321
69	Total .....	1972	258	300	485	795	1,146	1,552	4,536
70		1973	923	374	536	1,314	1,540	2,116	6,803
71	Grand total .....	1972	129,337	157,583	217,126	197,164	288,517	406,225	1,395,952
72		1973	129,102	160,310	203,901	217,677	299,206	411,031	1,421,227

(1) Additional data are available by country on request.

(2) Included in Pakistan in 1972.

TABLEAU 13B. Voyageurs non-résidents entrant au Canada, selon le pays de résidence(1) - fin

J	A	S	O	N	D	Year - Année	Pays de résidence	No
							<u>Asie - fin</u>	
39	63	44	15	13	12	279	1972 Israël .....	1
							1973 .....	2
2,903	3,259	1,973	1,704	841	1,115	17,723	1972 Japon .....	3
							1973 .....	4
59	102	142	52	58	71	891	1972 Corée du Sud .....	5
							1973 .....	6
3	2	7	3	1	3	31	1972 Liban .....	7
							1973 .....	8
9	8	14	10	2	5	83	1972 Pakistan .....	9
							1973 .....	10
169	186	231	90	76	120	2,506	1972 Philippines .....	11
							1973 .....	12
1	10	1	3	2	1	24	1972 Sri Lanka .....	13
							1973 .....	14
-	-	2	-	-	-	6	1972 Syrie .....	15
							1973 .....	16
114	95	123	123	74	78	1,022	1972 Taïwan .....	17
							1973 .....	18
215	247	236	177	104	89	1,703	1972 Autres .....	19
							1973 .....	20
4,731	5,782	4,938	3,090	1,624	2,190	35,525	1972 Total .....	21
							1973 .....	22
							<u>Amérique du Nord,</u> <u>Amérique centrale et Antilles</u>	
-	-	-	-	-	-	-	1972 Antigua .....	23
							1973 .....	24
7	7	6	4	2	1	39	1972 Bahamas .....	25
							1973 .....	26
-	-	7	9	2	-	24	1972 Barbade .....	27
							1973 .....	28
3	4	6	8	1	-	36	1972 Bermudes .....	29
							1973 .....	30
4	4	3	1	5	1	41	1972 Cuba .....	31
							1973 .....	32
4	-	-	1	-	-	6	1972 Haïti .....	33
							1973 .....	34
40	21	18	3	4	6	122	1972 Jamaïque .....	35
							1973 .....	36
658	553	419	243	207	199	3,384	1972 Mexique .....	37
							1973 .....	38
1	-	-	-	-	-	1	1972 St. Pierre-et-Miquelon .....	39
							1973 .....	40
25	40	7	13	7	11	160	1972 Trinité et Tobago .....	41
							1973 .....	42
598,108	643,809	358,982	217,477	182,255	157,427	3,517,729	1972 États-Unis .....	43
							1973 .....	44
50	44	47	46	87	40	661	1972 Autres .....	45
							1973 .....	46
598,900	644,482	359,495	217,805	182,570	157,685	3,522,203	1972 Total .....	47
							1973 .....	48
							<u>Amérique du Sud</u>	
24	27	28	29	14	38	306	1972 Argentine .....	49
							1973 .....	50
55	25	28	24	17	18	271	1972 Brésil .....	51
							1973 .....	52
19	12	6	5	5	7	99	1972 Colombie .....	53
							1973 .....	54
2	2	7	1	2	2	33	1972 Guyane .....	55
							1973 .....	56
24	23	17	13	6	15	148	1972 Venezuela .....	57
							1973 .....	58
161	158	150	142	178	95	1,487	1972 Autres .....	59
							1973 .....	60
285	247	236	214	222	175	2,344	1972 Total .....	61
							1973 .....	62
							<u>Océanie et autres îles</u> <u>océaniques</u>	
973	1,008	884	529	671	648	7,887	1972 Australie .....	63
							1973 .....	64
288	369	231	153	68	134	2,280	1972 Nouvelle-Zélande .....	65
							1973 .....	66
95	103	83	52	31	76	765	1972 Autres .....	67
							1973 .....	68
1,356	1,480	1,198	734	770	858	10,932	1972 Total .....	69
							1973 .....	70
620,841	663,382	370,307	224,147	186,553	162,362	3,623,544	1972 Total global .....	71
							1973 .....	72

(1) D'autres renseignements sont disponibles par pays, sur demande.  
(2) Comprend le Pakistan en 1972.

TABLE 13C. Resident Travellers Returning to Canada by Type of Transportation

No.	Type of transportation		J	F	M	A	M	J	Six months - Six moie
Returning from the United States(1)									
<u>Land</u>									
1	Automobile .....	1972	247,623	243,744	298,757	397,039	387,150	382,322	1,956,635
2		1973	265,875	280,630	344,816	482,066	428,448	408,673	2,210,508
3	Same day .....	1972	199,505	197,112	239,709	286,568	300,831	304,083	1,527,808
4		1973	211,761	231,586	278,477	359,340	332,542	332,322	1,746,028
5	One night .....	1972	15,281	18,130	21,700	21,649	23,192	25,086	125,038
6		1973	16,751	14,919	20,029	26,158	26,055	23,539	129,451
7	Two or more nights .....	1972	32,837	28,502	37,348	88,822	63,127	53,153	303,789
8		1973	37,363	34,125	46,310	96,568	69,851	50,812	335,029
9	Bus .....	1972	13,311	10,996	14,001	19,756	17,124	14,944	90,132
10		1973	13,548	13,145	17,209	21,617	17,895	14,924	98,338
11	Same day .....	1972	4,385	2,773	4,541	4,908	5,621	7,486	29,714
12		1973	4,241	5,273	7,072	6,728	4,888	6,321	34,523
13	One or more nights .....	1972	8,926	8,223	9,460	14,848	11,503	7,458	60,418
14		1973	9,307	7,872	10,137	14,889	13,007	8,603	63,815
15	Rail .....	1972	-	-	-	-	-	-	-
16		1973	254	410	210	234	214	90	1,412
17	Other methods .....	1972	1,935	2,831	3,952	6,630	8,677	10,218	34,243
18		1973	2,371	2,831	4,311	6,185	6,632	8,008	30,338
19	Total land .....	1972	262,869	257,571	316,710	423,425	412,951	407,484	2,081,010
20		1973	282,048	297,016	368,546	510,102	453,189	431,695	2,340,596
<u>Air</u>									
21	Commercial .....	1972	15,114	14,480	17,721	18,789	11,291	10,323	87,718
22		1973	18,208	15,596	13,626	17,519	13,671	11,251	89,871
23	Private .....	1972	215	240	393	476	382	357	2,063
24		1973	294	474	629	822	628	688	3,535
25	Total air .....	1972	15,329	14,720	18,114	19,265	11,673	10,680	89,781
26		1973	18,502	16,070	14,255	18,341	14,299	11,939	93,406
<u>Marine</u>									
27	Commercial .....	1972	59	8	-	-	507	486	1,060
28		1973	17	33	4	337	397	1,298	2,086
29	Private .....	1972	14	10	9	94	491	513	1,131
30		1973	11	9	29	259	563	522	1,393
31	Total marine .....	1972	73	18	9	94	998	999	2,191
32		1973	28	42	33	596	960	1,820	3,479
33	Total .....	1972	278,271	272,309	334,833	442,784	425,622	419,163	2,172,982
34		1973	300,578	313,128	380,834	529,039	468,448	445,454	2,437,481
Returning from countries other than the United States(2)									
<u>Land (via the U.S.A.)</u>									
35		1972	495	439	260	391	135	129	1,849
36		1973	268	296	248	210	287	29	1,338
<u>Air</u>									
37	Returning direct .....	1972	7,499	6,614	7,507	7,367	4,188	6,455	39,630
38		1973	11,972	11,665	10,309	10,231	6,449	6,967	57,593
39	Returning via the U.S.A. ....	1972	2,469	1,631	1,852	1,602	791	836	9,181
40		1973	2,564	1,817	2,051	2,017	1,212	1,003	10,664
41	Total air .....	1972	9,968	8,245	9,359	8,969	4,979	7,291	48,811
42		1973	14,536	13,482	12,360	12,248	7,661	7,970	68,257
<u>Marine</u>									
43	Returning direct .....	1972	-	213	-	-	1,200	400	1,813
44		1973	-	-	-	4	62	1	67
45	Returning via the U.S.A. ....	1972	-	138	-	-	6	-	144
46		1973	132	225	502	6	198	64	1,127
47	Total marine .....	1972	-	351	-	-	1,206	400	1,957
48		1973	132	225	502	10	260	65	1,194
49	Total .....	1972	10,463	9,035	9,619	9,360	6,320	7,820	52,617
50		1973	14,936	14,003	13,110	12,468	8,208	8,064	70,789
51	Grand total .....	1972	288,734	281,344	344,452	452,144	431,942	426,983	2,225,599
52		1973	315,514	327,131	393,944	541,507	476,656	453,518	2,508,270

(1) Continental United States and Alaska.

(2) Includes Hawaii, Puerto Rico, Philippines and other U.S. protectorates.

TABLEAU 13C. Voyageurs résidents revenant au Canada, selon le moyen de transport

J	A	S	O	N	D	Year - Année	Moyen de transport	Nº
Rentrée des États-Unis(1)								
646,854	590,878	379,428	364,795	306,594	233,053	4,478,237	<u>Par terre</u>	
471,275	415,003	277,923	280,125	235,733	181,851	3,389,718	1972 Automobile .....	1
41,690	36,936	24,111	23,365	22,858	14,023	288,021	1973 Automobile .....	2
133,889	138,939	77,394	61,305	48,003	37,179	800,498	1972 Même jour .....	3
15,285	14,247	13,520	19,594	13,904	10,398	177,080	1973 Même jour .....	4
6,306	6,738	4,666	4,881	5,389	4,061	61,755	1972 Une nuit .....	5
8,979	7,509	8,854	14,713	8,515	6,337	115,325	1973 Une nuit .....	6
-	1,754	218	396	355	177	2,900	1972 Deux nuits ou plus .....	7
18,019	18,688	8,472	4,461	3,006	2,406	89,295	1973 Deux nuits ou plus .....	8
680,158	625,567	401,638	389,246	323,859	246,034	4,747,512	1972 Autocar .....	9
11,136	12,366	10,712	12,217	12,110	12,413	158,672	1973 Autocar .....	10
584	660	439	369	294	192	4,601	1972 Même jour .....	11
11,720	13,026	11,151	12,586	12,404	12,605	163,273	1973 Même jour .....	12
1,441	759	273	188	242	100	4,063	1972 Une nuit ou plus .....	13
1,362	976	539	73	29	9	4,119	1973 Une nuit ou plus .....	14
2,803	1,735	812	261	271	109	8,182	1972 Chemin de fer .....	15
694,681	640,328	413,601	402,093	336,534	258,748	4,918,967	1973 Chemin de fer .....	16
							1972 Autres moyens .....	17
							1973 Autres moyens .....	18
							1972 Total, par terre .....	19
							1973 Total, par terre .....	20
							<u>Par air</u>	
11,136	12,366	10,712	12,217	12,110	12,413	158,672	1972 Commercial .....	21
584	660	439	369	294	192	4,601	1973 Commercial .....	22
11,720	13,026	11,151	12,586	12,404	12,605	163,273	1972 Privé .....	23
1,441	759	273	188	242	100	4,063	1973 Privé .....	24
1,362	976	539	73	29	9	4,119	1972 Total, par air .....	25
2,803	1,735	812	261	271	109	8,182	1973 Total, par air .....	26
694,681	640,328	413,601	402,093	336,534	258,748	4,918,967	1972 Total, par mer .....	27
							1973 Total, par mer .....	28
							1972 Commercial .....	29
							1973 Commercial .....	30
							1972 Privé .....	31
							1973 Privé .....	32
							1972 Total, par mer .....	33
							1973 Total, par mer .....	34
Rentrée des pays autres que les États-Unis(2)								
75	189	67	219	75	45	2,519	<u>Par terre (via les É.-U.)</u>	
5,985	10,530	8,713	5,651	3,746	3,161	77,416	1972 .....	35
634	1,041	915	1,203	1,256	1,042	15,272	1973 .....	36
6,619	11,571	9,628	6,854	5,002	4,203	92,688	1972 Rentrée directe .....	37
2	-	22	4	26	18	1,885	1973 Rentrée directe .....	38
3	-	48	131	-	7	333	1972 Rentrée via les É.-U. ....	39
5	-	70	135	26	25	2,218	1973 Rentrée via les É.-U. ....	40
6,699	11,760	9,765	7,208	5,103	4,273	97,425	1972 Total, par air .....	41
701,380	652,088	423,366	409,301	341,637	263,021	5,016,392	1973 Total, par air .....	42
							<u>Par mer</u>	
							1972 Rentrée directe .....	43
							1973 Rentrée directe .....	44
							1972 Rentrée via les É.-U. ....	45
							1973 Rentrée via les É.-U. ....	46
							1972 Total, par mer .....	47
							1973 Total, par mer .....	48
							1972 Total .....	49
							1973 Total .....	50
							1972 Total global .....	51
							1973 Total global .....	52

(1) États-Unis continentaux et Alaska.

(2) Comprend Hawaï, Porto Rico, Philippines et les autres protections des États-Unis.

TABLE 13D. Number of Vehicles Travelling Between Canada and the United States

No.	Type of vehicle		J	F	M	A	M	J	Six months - Six mois
United States vehicles									
<u>Automobile</u>									
1	Same day .....	1972	34,055	36,148	44,836	43,922	47,010	51,681	257,652
2		1973	33,801	38,196	45,808	45,432	47,127	49,484	259,868
3	One night .....	1972	4,208	6,292	8,865	6,498	7,986	9,059	42,908
4		1973	3,657	5,268	7,222	6,402	7,567	9,452	39,568
5	Two or more nights .....	1972	8,652	12,541	19,567	18,530	33,986	58,462	151,738
6		1973	8,584	13,339	19,049	21,229	36,273	57,715	156,189
7	Total .....	1972	46,915	54,981	73,268	68,950	88,982	119,202	452,298
8		1973	46,042	56,803	72,079	73,063	90,967	116,651	445,605
9	Trucks used commercially .....	1972	4,316	5,720	4,656	5,566	5,354	5,212	30,824
10		1973	4,978	5,235	5,938	6,199	5,278	5,894	33,522
11	Other vehicles .....	1972	123	88	231	407	1,373	1,919	4,141
12		1973	71	83	231	513	1,047	1,566	3,511
13	Total .....	1972	51,354	60,789	78,155	74,923	95,709	126,333	487,263
14		1973	51,091	62,121	78,248	79,775	97,292	124,111	492,638
Canadian vehicles									
<u>Automobile</u>									
15	Same day .....	1972	80,813	78,705	95,121	110,545	117,066	118,968	601,218
16		1973	87,070	94,945	112,788	137,984	132,342	133,129	698,258
17	One night .....	1972	7,378	8,102	9,442	10,113	10,966	11,961	57,962
18		1973	8,295	7,905	10,094	12,294	12,816	12,756	64,160
19	Two or more nights .....	1972	13,048	11,837	15,584	31,559	24,512	21,160	117,700
20		1973	14,636	14,302	19,391	34,961	26,776	20,398	130,464
21	Total .....	1972	101,239	98,644	120,147	152,217	152,544	152,089	776,880
22		1973	110,001	117,152	142,273	185,239	171,934	166,283	892,882
23	Trucks used commercially .....	1972	3,277	4,105	3,797	3,902	3,828	3,698	22,607
24		1973	3,944	5,046	5,128	4,842	4,315	4,637	27,912
25	Other vehicles .....	1972	404	664	905	2,060	2,820	3,034	9,887
26		1973	352	677	1,224	2,136	2,198	2,519	9,106
27	Total .....	1972	104,920	103,413	124,849	158,179	159,192	158,821	809,374
28		1973	114,297	122,875	148,625	192,217	178,447	173,439	929,900
Total vehicles									
<u>Automobile</u>									
29	Same day .....	1972	114,868	114,853	139,957	154,467	164,076	170,649	858,870
30		1973	120,871	133,141	158,596	183,416	179,469	182,613	958,106
31	One night .....	1972	11,586	14,394	18,307	16,611	18,952	21,020	100,870
32		1973	11,952	13,173	17,316	18,696	20,383	22,208	103,728
33	Two or more nights .....	1972	21,700	24,378	35,151	50,089	58,498	79,622	269,438
34		1973	23,220	27,641	38,440	56,190	63,049	78,113	286,653
35	Total .....	1972	148,154	153,625	193,415	221,167	241,526	271,291	1,229,178
36		1973	156,043	173,955	214,352	258,302	262,901	282,934	1,348,487
37	Trucks used commercially .....	1972	7,593	9,825	8,453	9,468	9,182	8,910	53,431
38		1973	8,922	10,281	11,066	11,041	9,593	10,531	61,434
39	Other vehicles .....	1972	527	752	1,136	2,467	4,193	4,953	14,028
40		1973	423	760	1,455	2,649	3,245	4,085	12,617
41	Total .....	1972	156,274	164,202	203,004	233,102	254,901	285,154	1,296,637
42		1973	165,388	184,996	226,873	271,992	275,739	297,550	1,422,538

TABLEAU 13D. Nombre de véhicules voyageant entre le Canada et les États-Unis

J	A	S	O	N	D	Year - Année	Genre de véhicule	N <sup>o</sup>
Véhicules des États-Unis								
							<u>Automobile</u>	
63,405	68,929	51,762	44,794	39,830	34,549	560,921	1972 Même jour .....	1
							1973	2
12,393	13,913	10,363	7,869	7,718	4,648	99,812	1972 Une nuit .....	3
							1973	4
90,214	94,942	56,939	25,303	17,211	15,395	451,742	1972 Deux nuits ou plus .....	5
							1973	6
166,012	177,784	119,064	77,966	64,759	54,592	1,112,475	1972 Total .....	7
							1973	8
4,453	5,194	5,676	4,847	5,173	4,245	60,412	1972 Camions commerciaux .....	9
							1973	10
3,684	3,732	1,429	253	120	30	13,389	1972 Autres véhicules .....	11
							1973	12
174,149	186,710	126,169	83,066	70,052	58,867	1,186,276	1972 Total .....	13
							1973	14
Véhicules du Canada								
							<u>Automobile</u>	
171,609	153,627	110,908	111,599	96,054	76,700	1,321,715	1972 Même jour .....	15
							1973	16
19,189	17,714	12,089	11,099	10,187	7,231	135,471	1972 Une nuit .....	17
							1973	18
45,655	46,849	30,242	24,648	19,168	14,469	298,731	1972 Deux nuits ou plus .....	19
							1973	20
236,453	218,190	153,239	147,346	125,409	98,400	1,755,917	1972 Total .....	21
							1973	22
3,296	8,053	6,139	4,630	6,385	4,402	55,512	1972 Camions commerciaux .....	23
							1973	24
5,645	5,854	2,076	1,188	549	204	25,403	1972 Autres véhicules .....	25
							1973	26
245,394	232,097	161,454	153,164	132,343	103,006	1,836,832	1972 Total .....	27
							1973	28
Total, véhicules								
							<u>Automobile</u>	
235,014	222,556	162,670	156,393	135,884	111,249	1,882,636	1972 Même jour .....	29
							1973	30
31,582	31,627	22,452	18,968	17,905	11,879	235,283	1972 Une nuit .....	31
							1973	32
135,869	141,791	87,181	49,951	36,379	29,864	750,473	1972 Deux nuits ou plus .....	33
							1973	34
402,465	395,974	272,303	225,312	190,168	152,992	2,868,392	1972 Total .....	35
							1973	36
7,749	13,247	11,815	9,477	11,558	8,647	115,924	1972 Camions commerciaux .....	37
							1973	38
9,329	9,586	3,505	1,441	669	234	38,792	1972 Autres véhicules .....	39
							1973	40
419,543	418,807	287,623	236,230	202,395	161,873	3,023,108	1972 Total .....	41
							1973	42

TABLE 14A. Non-Resident Travellers Entering Canada by Type of Transportation

No.	Type of transportation		J	F	M	A	M	J	Six months - Six mois
<b>Residents of the United States</b>									
<u>Land</u>									
1	Automobile .....	1972	1,799	1,769	2,373	3,278	5,455	14,061	28,735
2		1973	1,734	2,007	2,579	3,008	6,596	16,266	32,190
3	Same day .....	1972	503	301	594	895	1,162	2,349	5,804
4		1973	489	470	707	1,044	1,408	2,430	6,548
5	One night .....	1972	365	351	542	428	1,124	2,795	5,605
6		1973	352	416	385	558	1,319	3,274	6,304
7	Two or more nights .....	1972	931	1,117	1,237	1,955	3,169	8,917	17,326
8		1973	893	1,121	1,487	1,406	3,869	10,562	19,338
9	Bus .....	1972	6	8	35	83	285	214	631
10		1973	12	12	558	160	385	1,944	3,071
11	Same day .....	1972	6	-	1	39	53	174	273
12		1973	-	-	46	36	35	226	353
13	One or more nights .....	1972	-	8	34	44	232	40	358
14		1973	12	12	512	124	350	1,708	2,718
15	Rail .....	1972	393	388	365	372	1,017	4,099	6,634
16		1973	74	82	33	97	1,438	5,734	7,458
17	Other Methods .....	1972	-	-	-	4	20	69	93
18		1973	-	1	4	12	24	102	143
19	Total land .....	1972	2,198	2,165	2,773	3,737	6,777	18,443	36,093
20		1973	1,820	2,102	3,174	3,277	8,443	24,046	42,862
<u>Air</u>									
21	Commercial .....	1972	-	-	-	966	-	674	1,640
22		1973	27	-	-	134	95	481	737
23	Private .....	1972	46	2	114	144	128	428	862
24		1973	30	-	-	90	149	317	586
25	Total air .....	1972	46	2	114	1,110	128	1,102	2,502
26		1973	57	-	-	224	244	798	1,323
<u>Marine</u>									
27	Commercial .....	1972	-	-	-	-	-	-	-
28		1973	-	-	-	-	-	-	-
29	Private .....	1972	-	-	-	-	-	12	12
30		1973	-	-	-	-	-	-	-
31	Total marine .....	1972	-	-	-	-	-	12	12
32		1973	-	-	-	-	-	-	-
33	Total .....	1972	2,244	2,167	2,887	4,847	6,905	19,557	38,607
34		1973	1,877	2,102	3,174	3,501	8,687	24,844	44,185
<b>Residents of countries other than the United States</b>									
<u>Land (via the U.S.A.)</u>									
35	Same day .....	1972	-	-	-	-	3	4	7
36		1973	-	-	-	-	2	32	34
37	One or more nights .....	1972	-	-	-	3	8	76	87
38		1973	-	-	-	3	12	121	136
39	Total land .....	1972	-	-	-	3	11	80	94
40		1973	-	-	-	3	14	153	170
<u>Air</u>									
41	Entering direct .....	1972	-	-	-	-	-	-	-
42		1973	-	-	-	-	-	-	-
43	Entering via the U.S.A. ....	1972	-	-	-	-	-	-	-
44		1973	-	-	-	-	-	2	2
45	Total air .....	1972	-	-	-	-	-	-	-
46		1973	-	-	-	-	-	2	2
<u>Marine</u>									
47	Entering direct .....	1972	-	-	-	-	-	-	-
48		1973	-	-	-	-	-	-	-
49	Entering via the U.S.A. ....	1972	-	-	-	-	-	-	-
50		1973	-	-	-	-	-	-	-
51	Total marine .....	1972	-	-	-	-	-	-	-
52		1973	-	-	-	-	-	-	-
53	Total .....	1972	-	-	-	3	11	80	94
54		1973	-	-	-	3	14	155	172
55	Grand total .....	1972	2,244	2,167	2,887	4,850	6,916	19,637	38,701
56		1973	1,877	2,102	3,174	3,504	8,701	24,999	44,357



TABLEAU 14A. Voyageurs non résidents entrant au Canada, selon le moyen de transport

J	A	S	O	N	D	Year - Année	Moyen de transport	N <sup>o</sup>
<b>Résidents des États-Unis</b>								
26,112	20,920	9,049	4,357	2,920	2,808	94,901	1972 Automobile .....	1
4,372	3,030	1,470	570	392	270	15,908	1973 M <sup>ême</sup> jour .....	2
5,195	3,558	1,782	1,049	528	452	18,169	1972 Une nuit .....	3
16,545	14,332	5,797	2,738	2,000	2,086	60,824	1973 Une nuit .....	4
							1972 Deux nuits ou plus .....	5
							1973 Deux nuits ou plus .....	6
2,714	2,322	1,084	9	12	44	6,816	1972 Autocar .....	7
339	32	16	5	-	-	665	1973 Autocar .....	8
2,375	2,290	1,068	4	12	44	6,151	1972 M <sup>ême</sup> jour .....	9
							1973 M <sup>ême</sup> jour .....	10
8,054	6,960	1,717	84	120	35	23,604	1972 Une nuit ou plus .....	11
78	99	31	2	-	1	304	1973 Une nuit ou plus .....	12
36,958	30,301	11,881	4,452	3,052	2,888	125,625	1972 Chemin de fer .....	13
							1973 Chemin de fer .....	14
996	854	280	55	76	39	3,940	1972 Autres moyens .....	15
544	559	203	94	58	46	2,366	1973 Autres moyens .....	16
1,540	1,413	483	149	134	85	6,306	1972 Total, par terre .....	17
							1973 Total, par terre .....	18
							<u>Par air</u>	
							1972 Commercial .....	19
							1973 Commercial .....	20
							1972 Privé .....	21
							1973 Privé .....	22
							1972 Total, par air .....	23
							1973 Total, par air .....	24
							<u>Par mer</u>	
							1972 Commercial .....	25
							1973 Commercial .....	26
43						55	1972 Privé .....	27
							1973 Privé .....	28
43						55	1972 Total, par mer .....	29
							1973 Total, par mer .....	30
38,541	31,714	12,364	4,601	3,186	2,973	131,986	1972 Total .....	31
							1973 Total .....	32
<b>Résidents des pays autres que les États-Unis</b>								
14	19	29	4	-	-	73	1972 M <sup>ême</sup> jour (via les É.-U.) .....	33
208	197	75	7	-	3	577	1973 M <sup>ême</sup> jour (via les É.-U.) .....	34
							1972 Une nuit ou plus (via les É.-U.) .....	35
							1973 Une nuit ou plus (via les É.-U.) .....	36
222	216	104	11	-	3	650	1972 Total, par terre (via les É.-U.) .....	37
							1973 Total, par terre (via les É.-U.) .....	38
							<u>Par air</u>	
							1972 Entrée directe .....	39
							1973 Entrée directe .....	40
25	18	4				47	1972 Entrée via les É.-U. .....	41
							1973 Entrée via les É.-U. .....	42
25	18	4				47	1972 Total, par air .....	43
							1973 Total, par air .....	44
							<u>Par mer</u>	
							1972 Entrée directe .....	45
							1973 Entrée directe .....	46
							1972 Entrée via les É.-U. .....	47
							1973 Entrée via les É.-U. .....	48
							1972 Total, par mer .....	49
							1973 Total, par mer .....	50
247	234	108	11	-	3	697	1972 Total .....	51
							1973 Total .....	52
38,788	31,948	12,472	4,612	3,186	2,976	132,683	1972 Total global .....	53
							1973 Total global .....	54

TABLE 14B. Non-Resident Travellers Entering Canada by Country of Residence(1) - Continued

No.	Country of residence		J	F	M	A	M	J	Six months - Six mois
<b>Europe</b>									
1	Austria .....	1972	-	-	-	1	-	-	1
2	.....	1973	-	-	-	-	-	-	-
3	Azores .....	1972	-	-	-	-	-	-	-
4	.....	1973	-	-	-	-	-	-	-
5	Belgium .....	1972	-	-	-	-	-	-	-
6	.....	1973	-	-	-	-	-	-	-
7	Bulgaria .....	1972	-	-	-	-	-	-	-
8	.....	1973	-	-	-	-	-	-	-
9	Czechoslovakia .....	1972	-	-	-	-	-	-	-
10	.....	1973	-	-	-	-	-	-	-
11	Denmark .....	1972	-	-	-	-	1	-	1
12	.....	1973	-	-	-	-	-	11	11
13	Finland .....	1972	-	-	-	-	-	-	-
14	.....	1973	-	-	-	-	-	77	84
15	France .....	1972	-	-	-	-	-	-	-
16	.....	1973	-	-	-	-	-	-	-
17	Germany (Federal Republic) .....	1972	-	-	-	2	-	48	50
18	.....	1973	-	-	-	-	7	-	-
19	Greece .....	1972	-	-	-	-	-	-	-
20	.....	1973	-	-	-	-	-	-	-
21	Hungary .....	1972	-	-	-	-	-	-	-
22	.....	1973	-	-	-	-	-	-	-
23	Ireland (Republic) .....	1972	-	-	-	-	-	-	-
24	.....	1973	-	-	-	-	-	-	-
25	Italy .....	1972	-	-	-	-	-	2	2
26	.....	1973	-	-	-	-	-	-	-
27	Malta .....	1972	-	-	-	-	-	-	-
28	.....	1973	-	-	-	-	-	-	-
29	Netherlands, The .....	1972	-	-	-	-	-	-	-
30	.....	1973	-	-	-	-	-	-	-
31	Norway .....	1972	-	-	-	-	-	3	3
32	.....	1973	-	-	-	-	1	-	1
33	Poland .....	1972	-	-	-	-	-	-	-
34	.....	1973	-	-	-	-	-	-	-
35	Portugal .....	1972	-	-	-	-	-	-	-
36	.....	1973	-	-	-	-	-	-	-
37	Rumania .....	1972	-	-	-	-	-	-	-
38	.....	1973	-	-	-	-	-	-	-
39	Spain .....	1972	-	-	-	-	-	-	-
40	.....	1973	-	-	-	-	-	-	-
41	Sweden .....	1972	-	-	-	-	-	2	2
42	.....	1973	-	-	-	-	-	3	3
43	Switzerland .....	1972	-	-	-	-	3	10	13
44	.....	1973	-	-	-	-	-	15	15
45	Turkey .....	1972	-	-	-	-	-	-	-
46	.....	1973	-	-	-	-	-	-	-
47	United Kingdom .....	1972	-	-	-	-	3	8	11
48	.....	1973	-	-	-	-	2	11	13
49	U.S.S.R. ....	1972	-	-	-	-	-	-	-
50	.....	1973	-	-	-	-	-	-	-
51	Yugoslavia .....	1972	-	-	-	-	-	-	-
52	.....	1973	-	-	-	3	-	-	3
53	Other .....	1972	-	-	-	-	-	-	-
54	.....	1973	-	-	-	-	-	-	-
55	Total .....	1972	-	-	-	3	7	70	80
56	.....	1973	-	-	-	3	10	120	133
<b>Africa</b>									
57	Algeria .....	1972	-	-	-	-	-	-	-
58	.....	1973	-	-	-	-	-	-	-
59	Egypt .....	1972	-	-	-	-	-	-	-
60	.....	1973	-	-	-	-	-	-	-
61	Rhodesia .....	1972	-	-	-	-	-	-	-
62	.....	1973	-	-	-	-	-	-	-
63	South Africa .....	1972	-	-	-	-	-	-	-
64	.....	1973	-	-	-	-	-	-	-
65	Other .....	1972	-	-	-	-	-	2	2
66	.....	1973	-	-	-	-	-	1	1
67	Total .....	1972	-	-	-	-	-	1	1
68	.....	1973	-	-	-	-	-	3	3
<b>Asia (Continued)</b>									
69	Bangladesh(2) .....	1972	-	-	-	-	-	-	-
70	.....	1973	-	-	-	-	-	-	-
71	China .....	1972	-	-	-	-	-	-	-
72	.....	1973	-	-	-	-	-	-	-
73	Hong Kong .....	1972	-	-	-	-	-	-	-
74	.....	1973	-	-	-	-	-	-	-
75	India .....	1972	-	-	-	-	-	-	-
76	.....	1973	-	-	-	-	-	-	-

See footnote(s) at the end of the table.

TABLEAU 14B. Voyageurs non résidents entrant au Canada, selon le pays de résidence(1) - suite

J	A	S	O	N	D	Year - Année	Pays de résidence	N <sup>o</sup>
<u>Europe</u>								
4	-	3	2	-	-	10	1972 Autriche .....	1
-	-	-	-	-	-	-	1973 .....	2
1	3	-	-	-	-	4	1972 Açores .....	3
-	-	-	-	-	-	-	1973 .....	4
-	-	-	-	-	-	-	1972 Belgique .....	5
-	-	-	-	-	-	-	1973 .....	6
2	5	-	1	-	-	9	1972 Bulgarie .....	7
2	-	-	-	-	-	-	1973 .....	8
-	-	-	-	-	-	-	1972 Tchecoslovaquie .....	9
-	-	-	-	-	-	-	1973 .....	10
2	5	-	1	-	-	9	1972 Danemark .....	11
2	-	-	-	-	-	-	1973 .....	12
-	11	11	-	-	-	2	1972 Finlande .....	13
-	-	-	-	-	-	-	1973 .....	14
153	81	43	1	-	-	22	1972 France .....	15
-	-	-	-	-	-	-	1973 .....	16
-	-	-	-	-	-	-	1972 Allemagne (République fédérale) .....	17
-	-	-	-	-	-	-	1973 .....	18
-	-	-	-	-	-	-	1972 Grèce .....	19
-	-	-	-	-	-	-	1973 .....	20
-	-	-	-	-	-	-	1972 Hongrie .....	21
-	-	1	-	-	-	1	1973 .....	22
-	-	-	-	-	-	-	1972 Irlande (République) .....	23
-	3	-	-	-	-	5	1973 .....	24
-	-	-	-	-	-	-	1972 Italie .....	25
-	-	-	-	-	-	-	1973 .....	26
3	3	1	-	-	-	7	1972 Malte .....	27
-	2	1	-	-	-	-	1973 .....	28
-	-	-	-	-	-	-	1972 Pays-Bas .....	29
2	-	-	-	-	-	3	1973 .....	30
-	-	-	-	-	-	-	1972 Norvège .....	31
-	-	-	-	-	-	-	1973 .....	32
-	-	-	-	-	-	-	1972 Pologne .....	33
-	-	-	-	-	-	-	1973 .....	34
-	-	-	-	-	-	-	1972 Portugal .....	35
-	-	-	-	-	-	-	1973 .....	36
-	-	-	-	-	-	-	1972 Roumanie .....	37
-	-	-	-	-	-	-	1973 .....	38
13	3	2	1	-	-	21	1972 Espagne .....	39
10	15	20	2	-	1	61	1973 .....	40
-	-	-	-	-	-	-	1972 Suède .....	41
-	-	-	-	-	-	-	1973 .....	42
26	43	9	2	-	-	91	1972 Suisse .....	43
-	-	-	-	-	-	-	1973 .....	44
-	-	-	-	-	-	-	1972 Turquie .....	45
-	-	-	-	-	-	-	1973 .....	46
-	-	-	-	-	-	-	1972 Royaume-Uni .....	47
-	-	-	-	-	-	-	1973 .....	48
-	-	-	-	-	-	-	1972 U.R.S.S. ....	49
-	-	-	-	-	-	-	1973 .....	50
-	-	-	-	-	-	-	1972 Yougoslavie .....	51
-	-	-	-	-	-	-	1973 .....	52
-	-	-	-	-	-	-	1972 Autres .....	53
216	169	91	9	-	1	566	1973 .....	54
<u>Afrique</u>								
-	-	-	-	-	-	-	1972 Algérie .....	57
-	-	-	-	-	-	-	1973 .....	58
-	-	-	-	-	-	-	1972 Égypte .....	59
-	-	-	-	-	-	-	1973 .....	60
3	3	2	1	-	-	9	1972 Rhodésie .....	61
-	1	-	-	-	-	2	1973 .....	62
-	-	-	-	-	-	-	1972 Afrique du Sud .....	63
-	-	-	-	-	-	-	1973 .....	64
3	4	2	1	-	-	11	1972 Autres .....	65
-	-	-	-	-	-	-	1973 .....	66
<u>Asie (suite)</u>								
..	..	..	..	..	..	..	1972 Bangladesh(2) .....	69
-	-	-	-	-	-	-	1973 .....	70
-	-	-	-	-	-	-	1972 Chine .....	71
4	-	-	-	-	-	4	1973 .....	72
-	-	-	-	-	-	-	1972 Hong-Kong .....	73
-	-	-	-	-	-	-	1973 .....	74
-	-	-	-	-	-	-	1972 Inde .....	75
-	-	-	-	-	-	-	1973 .....	76

Voir renvoi(s) à la fin du tableau.

TABLE 14B. Non-resident Travellers Entering Canada by Country of Residence(1) - Concluded

No.	Country of residence	J	F	M	A	M	J	Six months Six mois
<u>Asia - Concluded</u>								
1	Israel ..... 1972	-	-	-	-	-	-	-
2	..... 1973	-	-	-	-	1	-	1
3	Japan ..... 1972	-	-	-	-	-	-	-
4	..... 1973	-	-	-	-	-	10	10
5	Korea, South ..... 1972	-	-	-	-	-	-	-
6	..... 1973	-	-	-	-	-	-	-
7	Lebanon ..... 1972	-	-	-	-	-	-	-
8	..... 1973	-	-	-	-	-	-	-
9	Pakistan ..... 1972	-	-	-	-	-	-	-
10	..... 1973	-	-	-	-	-	-	-
11	Philippines ..... 1972	-	-	-	-	-	-	-
12	..... 1973	-	-	-	-	-	-	-
13	Sri Lanka ..... 1972	-	-	-	-	-	-	-
14	..... 1973	-	-	-	-	-	-	-
15	Syria ..... 1972	-	-	-	-	-	-	-
16	..... 1973	-	-	-	-	-	-	-
17	Taiwan ..... 1972	-	-	-	-	-	-	-
18	..... 1973	-	-	-	-	-	-	-
19	Other ..... 1972	-	-	-	-	-	-	-
20	..... 1973	-	-	-	-	-	-	-
21	Total ..... 1972	-	-	-	-	-	-	-
22	..... 1973	-	-	-	-	1	10	11
<u>North America, Central America and Caribbean</u>								
23	Antigua ..... 1972	-	-	-	-	-	-	-
24	..... 1973	-	-	-	-	-	-	-
25	Bahamas ..... 1972	-	-	-	-	-	-	-
26	..... 1973	-	-	-	-	-	-	-
27	Barbados ..... 1972	-	-	-	-	-	-	-
28	..... 1973	-	-	-	-	-	-	-
29	Bermuda ..... 1972	-	-	-	-	-	-	-
30	..... 1973	-	-	-	-	-	-	-
31	Cuba ..... 1972	-	-	-	-	-	-	-
32	..... 1973	-	-	-	-	-	-	-
33	Haiti ..... 1972	-	-	-	-	-	-	-
34	..... 1973	-	-	-	-	-	-	-
35	Jamaica ..... 1972	-	-	-	-	-	-	-
36	..... 1973	-	-	-	-	-	-	-
37	Mexico ..... 1972	-	-	-	-	4	5	9
38	..... 1973	-	-	-	-	-	2	2
39	St. Pierre and Miquelon ..... 1972	-	-	-	-	-	-	-
40	..... 1973	-	-	-	-	-	-	-
41	Trinidad and Tobago ..... 1972	-	-	-	-	-	-	-
42	..... 1973	-	-	-	-	-	-	-
43	United States ..... 1972	2,244	2,167	2,887	4,847	6,905	19,557	38,607
44	..... 1973	1,877	2,102	3,174	3,501	8,687	24,844	44,185
45	Other ..... 1972	-	-	-	-	-	-	-
46	..... 1973	-	-	-	-	-	-	-
47	Total ..... 1972	2,244	2,167	2,887	4,847	6,909	19,562	38,616
48	..... 1973	1,877	2,102	3,174	3,501	8,687	24,846	44,187
<u>South America</u>								
49	Argentina ..... 1972	-	-	-	-	-	-	-
50	..... 1973	-	-	-	-	-	-	-
51	Brazil ..... 1972	-	-	-	-	-	-	-
52	..... 1973	-	-	-	-	-	2	2
53	Colombia ..... 1972	-	-	-	-	-	-	-
54	..... 1973	-	-	-	-	-	-	-
55	Guyana ..... 1972	-	-	-	-	-	-	-
56	..... 1973	-	-	-	-	-	-	-
57	Venezuela ..... 1972	-	-	-	-	-	-	-
58	..... 1973	-	-	-	-	-	-	-
59	Other ..... 1972	-	-	-	-	-	-	-
60	..... 1973	-	-	-	-	-	-	-
61	Total ..... 1972	-	-	-	-	-	-	-
62	..... 1973	-	-	-	-	-	2	2
<u>Oceania and Other</u>								
<u>Ocean Islands</u>								
63	Australia ..... 1972	-	-	-	-	-	2	2
64	..... 1973	-	-	-	-	1	16	17
65	New Zealand ..... 1972	-	-	-	-	-	2	2
66	..... 1973	-	-	-	-	2	2	4
67	Other ..... 1972	-	-	-	-	-	-	-
68	..... 1973	-	-	-	-	-	-	-
69	Total ..... 1972	-	-	-	-	-	4	4
70	..... 1973	-	-	-	-	3	18	21
71	Grand total ..... 1972	2,244	2,167	2,887	4,850	6,916	19,637	38,701
72	..... 1973	1,877	2,102	3,174	3,504	8,701	24,999	44,357

(1) Additional data are available by country on request.

(2) Included in Pakistan in 1972.

TABLEAU 148. Voyageurs non résidents entrant au Canada, selon le pays de résidence(1) - fin

J	A	S	O	N	D	Year - Année	Pays de résidence	No
							<u>Asie - fin</u>	
-	1	2	-	-	-	3	1972 Israël .....	1
11	25	4	-	-	-	40	1973 Japon .....	2
-	-	-	-	-	-	-	1972 Corée du Sud .....	3
-	-	-	-	-	-	-	1973 Corée du Sud .....	4
-	-	-	-	-	-	-	1972 Liban .....	5
-	-	-	-	-	-	-	1973 Liban .....	6
-	-	-	-	-	-	-	1972 Pakistan .....	7
-	-	-	-	-	-	-	1973 Pakistan .....	8
-	-	-	-	-	-	-	1972 Philippines .....	9
-	-	-	-	-	-	-	1973 Philippines .....	10
-	-	-	-	-	-	-	1972 Sri Lanka .....	11
-	-	-	-	-	-	-	1973 Sri Lanka .....	12
-	-	-	-	-	-	-	1972 Syrie .....	13
-	-	-	-	-	-	-	1973 Syrie .....	14
-	-	-	-	-	-	-	1972 Taiwan .....	15
-	-	-	-	-	-	-	1973 Taiwan .....	16
-	-	-	-	-	-	-	1972 Autres .....	17
-	-	-	-	-	-	-	1973 Autres .....	18
15	26	6	-	-	-	47	1972 Total .....	19
							1973 Total .....	20
							<u>Amérique du Nord,</u>	
							<u>Amérique centrale et Antilles</u>	
-	-	-	-	-	-	-	1972 Antigua .....	21
-	-	-	-	-	-	-	1973 Antigua .....	22
-	-	-	-	-	-	-	1972 Bahamas .....	23
-	-	-	-	-	-	-	1973 Bahamas .....	24
-	-	-	-	-	-	-	1972 Barbade .....	25
-	-	-	-	-	-	-	1973 Barbade .....	26
-	-	-	-	-	-	-	1972 Bermudes .....	27
-	-	-	-	-	-	-	1973 Bermudes .....	28
-	-	-	-	-	-	-	1972 Cuba .....	29
-	-	-	-	-	-	-	1973 Cuba .....	30
-	-	-	-	-	-	-	1972 Haïti .....	31
-	-	-	-	-	-	-	1973 Haïti .....	32
-	-	-	-	-	-	-	1972 Jamaïque .....	33
-	-	-	-	-	-	-	1973 Jamaïque .....	34
4	21	-	-	-	-	34	1972 Mexique .....	35
-	-	-	-	-	-	-	1973 Mexique .....	36
-	-	-	-	-	-	-	1972 St. Pierre-et-Miquelon .....	37
-	-	-	-	-	-	-	1973 St. Pierre-et-Miquelon .....	38
38,541	31,714	12,364	4,601	3,186	2,973	131,986	1972 Trinité et Tobago .....	39
-	-	-	-	-	-	-	1973 Trinité et Tobago .....	40
-	-	-	-	-	-	-	1972 États-Unis .....	41
-	-	-	-	-	-	-	1973 États-Unis .....	42
38,545	31,735	12,364	4,601	3,186	2,973	132,020	1972 Autres .....	43
							1973 Autres .....	44
							1972 Total .....	45
							1973 Total .....	46
							<u>Amérique du Sud</u>	
-	-	-	-	-	-	-	1972 Argentine .....	47
-	1	-	-	-	-	1	1973 Argentine .....	48
-	-	-	-	-	-	-	1972 Brésil .....	49
-	-	-	-	-	-	-	1973 Brésil .....	50
-	-	-	-	-	-	-	1972 Colombie .....	51
-	-	-	-	-	-	-	1973 Colombie .....	52
-	-	-	-	-	-	-	1972 Guyane .....	53
-	-	-	-	-	-	-	1973 Guyane .....	54
-	-	2	-	-	-	2	1972 Venezuela .....	55
-	-	-	-	-	-	-	1973 Venezuela .....	56
-	-	-	-	-	-	-	1972 Autres .....	57
-	-	-	-	-	-	-	1973 Autres .....	58
-	1	2	-	-	-	3	1972 Total .....	59
							1973 Total .....	60
							<u>Océanie et autres îles</u>	
6	10	7	-	-	2	27	1972 Australie .....	61
3	2	-	1	-	-	8	1973 Australie .....	62
-	1	-	-	-	-	1	1972 Nouvelle-Zélande .....	63
-	-	-	-	-	-	-	1973 Nouvelle-Zélande .....	64
9	13	7	1	-	2	36	1972 Autres .....	65
							1973 Autres .....	66
38,788	31,948	12,472	4,612	3,186	2,976	132,683	1972 Total .....	67
							1973 Total .....	68
							1972 Total global .....	69
							1973 Total global .....	70
							1972 Total global .....	71
							1973 Total global .....	72

(1) D'autres renseignements sont disponibles par pays, sur demande.

(2) Comprend le Pakistan en 1972.

TABLE 14C. Resident Travellers Returning to Canada by Type of Transportation

No.	Type of transportation		J	F	M	A	M	J	Six months - Six mois
Returning from the United States(1)									
<u>Land</u>									
1	Automobile .....	1972	148	179	188	451	1,383	1,107	3,456
2		1973	148	168	201	715	1,109	1,564	3,905
3	Same day .....	1972	81	99	115	145	160	249	849
4		1973	80	112	106	158	211	329	996
5	One night .....	1972	24	17	24	71	176	249	561
6		1973	22	34	29	118	195	183	581
7	Two or more nights .....	1972	43	63	49	235	1,047	609	2,046
8		1973	46	22	66	439	703	1,052	2,328
9	Bus .....	1972	-	1	2	129	8	94	234
10		1973	6	-	77	62	55	263	463
11	Same day .....	1972	-	1	-	-	-	2	3
12		1973	-	-	-	-	-	102	102
13	One or more nights .....	1972	-	-	2	129	8	92	231
14		1973	6	-	77	62	55	161	361
15	Rail .....	1972	16	20	20	130	376	393	955
16		1973	18	63	102	313	267	352	1,115
17	Other methods .....	1972	-	-	-	-	3	7	10
18		1973	1	-	3	5	15	12	36
19	Total land .....	1972	164	200	210	710	1,770	1,601	4,655
20		1973	173	231	383	1,095	1,446	2,191	5,519
<u>Air</u>									
21	Commercial .....	1972	-	-	-	246	-	134	380
22		1973	17	-	-	58	77	118	270
23	Private .....	1972	63	-	-	13	8	87	171
24		1973	10	-	-	15	38	28	91
25	Total air .....	1972	63	-	-	259	8	221	551
26		1973	27	-	-	73	115	146	361
<u>Marine</u>									
27	Commercial .....	1972	-	-	-	-	-	-	-
28		1973	-	-	-	-	-	-	-
29	Private .....	1972	-	-	-	-	-	18	18
30		1973	-	-	-	-	-	-	-
31	Total marine .....	1972	-	-	-	-	-	18	18
32		1973	-	-	-	-	-	-	-
33	Total .....	1972	227	200	210	969	1,778	1,840	5,224
34		1973	200	231	383	1,168	1,561	2,337	5,880
Returning from countries other than the United States(2)									
<u>Land (via the U.S.A.)</u>									
35		1972	-	-	-	-	-	-	-
36		1973	-	-	-	-	-	-	-
<u>Air</u>									
37	Returning direct .....	1972	-	-	-	-	-	-	-
38		1973	-	-	-	-	-	-	-
39	Returning via the U.S.A. ....	1972	-	-	-	-	-	-	-
40		1973	-	-	-	-	-	-	-
41	Total air .....	1972	-	-	-	-	-	-	-
42		1973	-	-	-	-	-	-	-
<u>Marine</u>									
43	Returning direct .....	1972	-	-	-	-	-	-	-
44		1973	-	-	-	-	-	-	-
45	Returning via the U.S.A. ....	1972	-	-	-	-	-	-	-
46		1973	-	-	-	-	-	-	-
47	Total marine .....	1972	-	-	-	-	-	-	-
48		1973	-	-	-	-	-	-	-
49	Total .....	1972	-	-	-	-	-	-	-
50		1973	-	-	-	-	-	-	-
51	Grand total .....	1972	227	200	210	969	1,778	1,840	5,224
52		1973	200	231	383	1,168	1,561	2,337	5,880

(1) Continental United States and Alaska.

(2) Includes Hawaii, Puerto Rico, Philippines and other U.S. protectorates.

TABLEAU 14C. Voyageurs résidents revenant au Canada, selon le moyen de transport

J	A	S	O	N	D	Year - Année	Moyen de transport	N <sup>o</sup>
Rentrée des États-Unis(1)								
							<u>Par terre</u>	
3,426	2,276	1,047	535	213	138	11,091	1972 Automobile .....	1
							1973 .....	2
630	497	373	124	93	64	2,630	1972 Même jour .....	3
							1973 .....	4
718	529	168	109	41	21	2,147	1972 Une nuit .....	5
							1973 .....	6
2,078	1,250	506	302	79	53	6,314	1972 Deux nuits ou plus .....	7
							1973 .....	8
141	255	55	-	15	24	724	1972 Autocar .....	9
							1973 .....	10
-	-	-	-	-	-	3	1972 Même jour .....	11
							1973 .....	12
141	255	55	-	15	24	721	1972 Une nuit ou plus .....	13
							1973 .....	14
746	690	124	18	34	12	2,579	1972 Chemin de fer .....	15
							1973 .....	16
5	9	4	-	-	-	28	1972 Autres moyens .....	17
							1973 .....	18
4,318	3,230	1,230	553	262	174	14,422	1972 Total, par terre .....	19
							1973 .....	20
							<u>Par air</u>	
173	113	48	43	18	93	868	1972 Commercial .....	21
							1973 .....	22
61	26	22	14	8	4	306	1972 Privé .....	23
							1973 .....	24
234	139	70	57	26	97	1,174	1972 Total, par air .....	25
							1973 .....	26
							<u>Par mer</u>	
-	-	-	-	-	-	-	1972 Commercial .....	27
							1973 .....	28
-	-	-	-	-	-	18	1972 Privé .....	29
							1973 .....	30
-	-	-	-	-	-	18	1972 Total, par mer .....	31
							1973 .....	32
4,552	3,369	1,300	610	288	271	15,614	1972 Total .....	33
							1973 .....	34
Rentrée des pays autres que les États-Unis(2)								
							<u>Par terre (via les É.-U.)</u>	
-	-	-	-	-	-	-	1972 .....	35
							1973 .....	36
							<u>Par air</u>	
-	-	-	-	-	-	-	1972 Rentrée directe .....	37
							1973 .....	38
-	-	-	-	-	-	-	1972 Rentrée via les É.-U. ....	39
							1973 .....	40
-	-	-	-	-	-	-	1972 Total, par air .....	41
							1973 .....	42
							<u>Par mer</u>	
-	-	-	-	-	-	-	1972 Rentrée directe .....	43
							1973 .....	44
-	-	-	-	-	-	-	1972 Rentrée via les É.-U. ....	45
							1973 .....	46
-	-	-	-	-	-	-	1972 Total, par mer .....	47
							1973 .....	48
-	-	-	-	-	-	-	1972 Total .....	49
							1973 .....	50
4,552	3,369	1,300	610	288	271	15,614	1972 Total global .....	51
							1973 .....	52

(1) États-Unis continentaux et Alaska.

(2) Comprend Hawaii, Porto Rico, Philippines et les autres protections des États-Unis.

TABLE 14D. Number of Vehicules Travelling Between Canada and the United States

No.	Type of vehicle		J	F	M	A	M	J	Six months - Six mois
United States vehicles									
<u>Automobile</u>									
1	Same day .....	1972	224	146	281	400	545	885	2,481
2		1973	196	197	308	466	592	923	2,682
3	One night .....	1972	172	152	227	182	454	1,006	2,193
4		1973	159	159	153	241	560	1,180	2,462
5	Two or more nights .....	1972	406	448	489	669	1,119	2,915	6,046
6		1973	385	435	588	550	1,322	3,395	6,695
7	Total .....	1972	802	746	997	1,251	2,118	4,806	10,720
8		1973	740	811	1,059	1,257	2,474	5,498	11,839
9	Trucks used commercially .....	1972	191	287	172	152	173	178	1,153
10		1973	127	128	142	140	216	184	937
11	Other vehicles .....	1972	-	-	-	1	16	47	64
12		1973	-	-	-	3	7	36	46
13	Total .....	1972	993	1,033	1,169	1,404	2,307	5,031	11,937
14		1973	867	939	1,201	1,400	2,697	5,718	12,822
Canadian vehicles									
<u>Automobile</u>									
15	Same day .....	1972	33	44	48	56	71	114	366
16		1973	35	35	44	63	84	129	390
17	One night .....	1972	10	10	12	29	68	90	219
18		1973	9	11	11	43	69	80	223
19	Two or more nights .....	1972	18	28	22	85	356	248	757
20		1973	19	12	28	134	232	395	820
21	Total .....	1972	61	82	82	170	495	452	1,342
22		1973	63	58	83	240	385	606	1,433
23	Trucks used commercially .....	1972	43	113	85	40	148	200	629
24		1973	219	219	140	69	191	197	1,035
25	Other vehicles .....	1972	-	-	-	-	3	-	3
26		1973	-	-	-	1	4	1	6
27	Total .....	1972	104	195	167	210	646	652	1,974
28		1973	282	277	223	310	580	802	2,474
Total vehicles									
<u>Automobile</u>									
29	Same day .....	1972	257	190	329	456	616	999	2,847
30		1973	231	232	352	529	676	1,052	3,072
31	One night .....	1972	182	162	239	211	522	1,096	2,412
32		1973	168	170	174	284	629	1,260	2,685
33	Two or more nights .....	1972	424	476	511	754	1,475	3,163	6,803
34		1973	404	467	616	684	1,554	3,790	7,515
35	Total .....	1972	863	828	1,079	1,421	2,613	5,258	12,062
36		1973	803	869	1,142	1,497	2,859	6,102	13,272
37	Trucks used commercially .....	1972	234	400	257	192	321	378	1,782
38		1973	346	347	282	209	407	381	1,972
39	Other vehicles .....	1972	-	-	-	1	19	47	67
40		1973	-	-	-	4	11	37	52
41	Total .....	1972	1,097	1,228	1,336	1,614	2,953	5,683	13,911
42		1973	1,149	1,216	1,424	1,710	3,277	6,520	15,296



TABLEAU 14D. Nombre de véhicules voyageant entre le Canada et les États-Unis

J	A	S	O	N	D	Year - Année	Genre de véhicule	N <sup>o</sup>
Véhicules des États-Unis								
							<u>Automobile</u>	
1,507	1,126	639	278	168	115	6,314	1972 Même jour .....	1
							1973	2
1,818	1,312	788	471	262	199	7,043	1972 Une nuit .....	3
							1973	4
5,396	4,901	2,413	1,204	845	780	21,585	1972 Deux nuits ou plus .....	5
							1973	6
8,721	7,339	3,840	1,953	1,275	1,094	34,942	1972 Total .....	7
							1973	8
137	233	164	220	250	129	2,286	1972 Camions commerciaux .....	9
							1973	10
53	72	19	-	-	1	209	1972 Autres véhicules .....	11
							1973	12
8,911	7,644	4,023	2,173	1,525	1,224	37,437	1972 Total .....	13
							1973	14
Véhicules du Canada								
							<u>Automobile</u>	
211	174	141	59	44	32	1,027	1972 Même jour .....	15
							1973	16
241	173	72	49	17	9	780	1972 Une nuit .....	17
							1973	18
633	435	199	130	31	22	2,207	1972 Deux nuits ou plus .....	19
							1973	20
1,085	782	412	238	92	63	4,014	1972 Total .....	21
							1973	22
202	127	427	230	190	189	1,994	1972 Camions commerciaux .....	23
							1973	24
-	3	1	-	-	-	7	1972 Autres véhicules .....	25
							1973	26
1,287	912	840	468	282	252	6,015	1972 Total .....	27
							1973	28
Total, véhicules								
							<u>Automobile</u>	
1,718	1,300	780	337	212	147	7,341	1972 Même jour .....	29
							1973	30
2,059	1,485	860	520	279	208	7,823	1972 Une nuit .....	31
							1973	32
6,029	5,336	2,612	1,334	876	802	23,792	1972 Deux nuits ou plus .....	33
							1973	34
9,806	8,121	4,252	2,191	1,367	1,157	38,956	1972 Total .....	35
							1973	36
339	360	591	450	440	318	4,280	1972 Camions commerciaux .....	37
							1973	38
53	75	20	-	-	1	216	1972 Autres véhicules .....	39
							1973	40
10,198	8,556	4,863	2,641	1,807	1,476	43,452	1972 Total .....	41
							1973	42



**PART 3 - PARTIE 3**

**PORT OF ENTRY DETAIL - DÉTAILS PAR BUREAU D'ENTRÉE**

TABLE 15. Number of Vehicles Travelling Between Canada and the United States by Port of Entry

June 1973

No.	Port of entry — Bureau d'entrée	United States vehicles - Véhicules des États-Unis			Total
		Automobiles	Trucks used commercially — Camions commerciaux	Other vehicles — Autres véhicules	
1	<u>Newfoundland(1) - Terre-Neuve(1)</u>				
2	<u>Prince Edward Island(1) - île-du-Prince-Édouard(1)</u>				
	<u>Nova Scotia(1) - Nouvelle-Écosse(1)</u>				
3	Yarmouth .....	3,755	124	271	4,150
4	Total .....	3,755	124	271	4,150
	<u>New Brunswick - Nouveau-Brunswick</u>				
5	Andover .....	7,134	84	83	7,301
6	Beaconsfield .....	83	—	—	83
7	Bloomfield .....	122	—	1	123
8	Campobello .....	7,217	83	70	7,370
9	Centreville .....	2,178	124	28	2,330
10	Clair .....	9,598	432	558	10,588
11	Edmundston .....	33,620	841	1,029	35,490
12	Forest City .....	393	—	84	477
13	Fosterville .....	876	15	147	1,038
14	Four Falls .....	123	—	2	125
15	Gillespie .....	5,399	46	140	5,585
16	Grand Falls .....	3,378	26	127	3,531
17	Lord's Cove .....	242	—	9	251
18	Mars Hill Road .....	66	—	1	67
19	Milltown .....	7,418	224	187	7,829
20	River de Chute .....	357	12	8	377
21	St. Croix .....	4,171	8	208	4,387
22	St. Léonard .....	12,800	449	772	14,021
23	St. Stephen .....	28,012	698	439	29,149
24	Woodstock .....	30,971	2,184	210	33,365
25	Total .....	154,158	5,226	4,103	163,487
	<u>Québec</u>				
26	Abercorn .....	2,571	377	15	2,963
27	Armstrong .....	8,262	1,626	83	9,971
28	Beebe .....	3,618	21	258	3,897
29	Chartierville .....	959	137	13	1,109
30	Clarenceville .....	396	35	83	514
31	Covey Hill .....	1,017	42	1	1,060
32	Daaquam .....	331	50	—	381
33	Dundee .....	4,558	106	57	4,721
34	East Hereford .....	2,346	562	69	2,977
35	East Pinnacle .....	268	12	—	280
36	Estcourt .....	753	16	243	1,012
37	Franklin Centre .....	1,031	140	5	1,176
38	Frelighsburg .....	1,105	184	12	1,301
39	Glen Sutton .....	672	98	32	802
40	Hemmingford .....	5,208	228	17	5,453
41	Herdman .....	1,511	168	13	1,692
42	Hereford Road .....	1,179	76	14	1,269
43	Highwater .....	2,386	250	29	2,665
44	Jamieson's Line .....	158	23	6	187
45	Lacolle(2) .....	36,899	4,544	180	41,623

See footnote(s) at end of table.

TABLEAU 15. Nombre de véhicules voyageant entre le Canada et les États-Unis, par bureau d'entrée

Juin 1973

Canadian vehicles - Véhicules du Canada				Grand Total Global	N°
Automobiles	Trucks used commercially - Camions commerciaux	Other vehicles - Autres véhicules	Total		
					1
					2
453	155	14	622	4,772	3
453	155	14	622	4,772	4
11,725	102	119	11,946	19,247	5
103	4	-	107	190	6
239	24	-	263	386	7
9,579	279	76	9,934	17,304	8
5,132	288	138	5,558	7,888	9
16,480	471	876	17,827	28,415	10
48,734	641	1,011	50,386	85,876	11
370	159	189	718	1,195	12
994	67	139	1,200	2,238	13
324	1	6	331	456	14
4,291	543	59	4,893	10,478	15
9,278	88	229	9,595	13,126	16
170	-	4	174	425	17
82	-	-	82	149	18
16,354	1,965	655	18,974	26,803	19
486	2	4	492	869	20
5,769	253	958	6,980	11,367	21
21,471	655	1,188	23,314	37,335	22
42,787	1,472	1,642	45,901	75,050	23
27,478	4,111	362	31,951	65,316	24
221,846	11,125	7,655	240,626	404,113	25
4,282	234	107	4,623	7,586	26
8,480	2,983	99	11,562	21,533	27
5,604	115	271	5,990	9,887	28
760	62	25	847	1,956	29
2,422	21	114	2,557	3,071	30
1,785	21	42	1,848	2,908	31
756	286	-	1,042	1,423	32
3,441	57	44	3,542	8,263	33
2,571	515	100	3,186	6,163	34
887	46	11	944	1,224	35
2,178	507	184	2,869	3,881	36
693	33	29	755	1,931	37
3,821	58	62	3,941	5,242	38
1,141	89	38	1,268	2,070	39
4,485	156	48	4,689	10,142	40
2,932	78	49	3,059	4,751	41
1,437	90	25	1,552	2,821	42
3,842	203	136	4,181	6,846	43
95	7	10	112	299	44
70,214	5,541	441	76,196	117,819	45

Voir renvoi(s) à la fin du tableau.

TABLE 15. Number of Vehicles Travelling Between Canada and the United States by Port of Entry - Continued

June 1973

No.	Port of entry — Bureau d'entrée	United States vehicles - Véhicules des États-Unis			Total
		Automobiles	Trucks used commercially — Camions commerciaux	Other vehicles — Autres véhicules	
<u>Québec - Concluded - fin</u>					
1	Morses Line .....	293	96	3	392
2	Noyan .....	757	20	25	802
3	Phillipsburg .....	17,734	1,574	143	19,451
4	Rock Island .....	17,094	838	360	18,292
5	St-Pamphile .....	359	61	24	444
6	Stanhope .....	4,501	418	40	4,959
7	Trout River .....	2,650	250	52	2,952
8	Woburn .....	1,803	526	84	2,413
9	Total .....	120,419	12,478	1,861	134,758
<u>Ontario</u>					
10	Cornwall .....	14,435	1,016	97	15,548
11	Fort Erie(3) .....	245,366	6,740	1,610	253,716
12	Fort Frances .....	37,791	195	269	38,255
13	Landsdowne .....	44,309	678	219	45,206
14	Niagara Falls(3):				
15	Queenston Bridge .....	54,919	7,940	369	63,228
16	Rainbow Bridge .....	88,000	83	1,475	89,558
17	Whirlpool Bridge .....	22,178	1,622	539	24,339
18	Pelee Island .....	189	2	49	240
19	Pigeon River .....	10,859	347	119	11,325
20	Point Alexandria .....	789	—	22	811
21	Port Lambton .....	1,348	—	50	1,398
22	Prescott .....	7,271	358	32	7,661
23	Rainy River .....	3,865	10	39	3,914
24	Sarnia(3) .....	73,564	5,133	897	79,594
25	Sault Ste. Marie .....	33,201	478	233	33,912
26	Sombra .....	2,409	274	159	2,842
27	Walpole Island .....	1,537	16	65	1,618
28	Windsor(3):				
29	Ambassador Bridge .....	139,376	19,105	492	158,973
30	Tunnel .....	140,345	1,629	696	142,670
31	Total .....	921,751	45,626	7,431	974,808
<u>Manitoba</u>					
32	Boissevain .....	3,794	236	20	4,050
33	Cartwright .....	1,009	2	8	1,019
34	Coulter .....	812	12	—	824
35	Crystal City .....	959	—	—	959
36	Emerson .....	24,913	2,931	167	28,011
37	Goodlands .....	311	2	2	315
38	Gretna .....	2,194	31	16	2,241
39	Lena .....	995	6	9	1,010
40	Lyleton .....	406	7	19	432
41	Piney .....	341	93	4	438
42	Snowflake .....	166	—	1	167
43	South Junction .....	1,520	90	16	1,626
44	Sprague .....	2,758	96	10	2,864
45	Tolstoi .....	1,913	173	17	2,103
46	Windygates .....	1,132	32	3	1,167
47	Winkler .....	1,336	12	3	1,351
48	Total .....	44,559	3,723	295	48,577

See footnote(s) at end of table.

TABLEAU 15. Nombre de véhicules voyageant entre le Canada et les États-Unis, par bureau d'entrée - suite

Juin 1973

Canadian vehicles - Véhicules du Canada				Grand Total Global	N°
Automobiles	Trucks used commercially - Camions commerciaux	Other vehicles - Autres véhicules	Total		
520	43	20	583	975	1
2,400	8	47	2,455	3,257	2
20,692	2,794	502	23,988	43,439	3
21,843	1,268	740	23,851	42,143	4
1,037	904	47	1,988	2,432	5
7,165	558	315	8,038	12,997	6
5,123	186	102	5,411	8,363	7
2,423	1,225	109	3,757	6,170	8
183,029	18,088	3,717	204,834	339,592	9
17,311	698	193	18,202	33,750	10
69,086	12,429	209	81,724	335,440	11
11,403	373	159	11,935	50,190	12
13,322	1,155	95	14,572	59,778	13
21,636	7,250	151	29,037	92,265	14
31,013	614	211	31,838	121,396	15
18,876	2,851	278	22,005	46,344	16
30	-	1	31	271	17
2,059	215	15	2,289	13,614	18
198	-	62	260	1,071	19
841	8	48	897	2,295	20
10,316	600	112	11,028	18,689	21
3,461	108	37	3,606	7,520	22
44,189	3,538	266	47,993	127,587	23
13,249	385	87	13,721	47,633	24
1,335	320	11	1,666	4,508	25
980	2	100	1,082	2,700	26
61,355	23,912	119	85,386	244,359	27
100,075	6,153	297	106,525	249,195	28
420,735	60,611	2,451	483,797	1,458,605	29
2,812	92	27	2,931	6,981	30
252	19	1	272	1,291	31
467	3	-	470	1,294	32
205	11	1	217	1,176	33
15,705	1,827	271	17,803	45,814	34
500	7	1	508	823	35
1,605	142	22	1,769	4,010	36
437	29	4	470	1,480	37
542	1	-	543	975	38
365	30	2	397	835	39
222	2	-	224	391	40
1,198	48	4	1,250	2,876	41
3,688	347	31	4,066	6,930	42
1,134	653	15	1,802	3,905	43
497	43	1	541	1,708	44
646	125	6	777	2,128	45
30,275	3,379	386	34,040	82,617	46

Voir renvoi(s) à la fin du tableau.

TABLE 15. Number of Vehicles Travelling Between Canada and the United States by Port of Entry - Concluded

June 1973

No.	Port of entry — Bureau d'entrée	United States vehicles - Véhicules des États-Unis			Total
		Automobiles	Trucks used commercially — Camions commerciaux	Other vehicles — Autres véhicules	
<u>Saskatchewan</u>					
1	Big Beaver .....	98	—	6	104
2	Carievale .....	362	9	13	384
3	Climax .....	285	1	2	288
4	Coronach .....	439	13	3	455
5	Estevan .....	1,117	19	22	1,158
6	Monchy .....	246	20	1	267
7	Northgate .....	1,195	26	23	1,244
8	North Portal .....	5,292	646	78	6,016
9	Oungre .....	891	15	2	908
10	Regway .....	987	549	3	1,539
11	Torquay .....	205	3	3	211
12	West Poplar River .....	328	9	2	339
13	Willow Creek .....	79	—	—	79
14	Total .....	11,524	1,310	158	12,992
<u>Alberta</u>					
15	Aden .....	72	—	—	72
16	Carway .....	6,228	9	59	6,296
17	Chief Mountain .....	4,073	—	24	4,097
18	Coutts .....	9,112	2,025	61	11,198
19	Del Bonita .....	566	3	8	577
20	Wild Horse .....	265	8	1	274
21	Total .....	20,316	2,045	153	22,514
<u>British Columbia - Colombie-</u>					
<u>Britannique</u>					
22	Aldergrove .....	9,672	532	83	10,287
23	Boundary Bay .....	4,341	54	—	4,395
24	Carson .....	1,223	10	21	1,254
25	Cascade .....	1,319	7	20	1,346
26	Chopaka .....	191	—	6	197
27	Huntingdon .....	15,950	1,188	97	17,235
28	Kingsgate .....	5,012	242	62	5,316
29	Midway .....	261	2	7	270
30	Nelway .....	1,881	47	30	1,958
31	Osoyoos .....	10,474	465	140	11,079
32	Pacific Highway(4) .....	46,859	2,759	158	49,776
33	Paterson .....	1,619	306	21	1,946
34	Prince Rupert .....	1,020	66	15	1,101
35	Rossville .....	2,288	99	28	2,415
36	Rykerts .....	2,266	34	27	2,327
37	Sidney .....	3,421	8	273	3,702
38	Stewart .....	340	—	18	358
39	Victoria .....	8,280	71	557	8,908
40	Waneta .....	234	4	3	241
41	Total .....	116,651	5,894	1,566	124,111
<u>Yukon Territory - Territoire</u>					
<u>du Yukon</u>					
42	Beaver Creek .....	3,371	141	14	3,526
43	Dawson/Little Gold .....	473	12	1	486
44	Old Crow .....	—	—	—	—
45	Pleasant Camp .....	1,454	31	21	1,506
46	Whitehorse .....	200	—	—	200
47	Total .....	5,498	184	36	5,718
48	Canada .....	1,398,631	76,610	15,874	1,491,115

(1) Most vehicles destined to Newfoundland, Prince Edward Island and Nova Scotia enter Canada through ports in other provinces where they are recorded.  
 (2) Includes entries through Routes 9, 9A and 9B.  
 (3) Estimated on the basis of sample scheme.  
 (4) Includes entries through Douglas.



TABLEAU 15. Nombre de véhicules voyageant entre le Canada et les États-Unis, par bureau d'entrée - fin

Juin 1973

Canadian vehicles - Véhicules du Canada				Grand Total Global	N <sup>o</sup>
Automobiles	Trucks used commercially - Camions commerciaux	Other vehicles - Autres véhicules	Total		
259	19	9	287	391	1
451	3	3	457	841	2
277	188	-	465	753	3
531	12	3	546	1,001	4
789	13	5	807	1,965	5
296	7	6	309	576	6
800	1,899	20	2,719	3,963	7
4,200	783	130	5,113	11,129	8
408	53	1	462	1,370	9
1,071	120	4	1,195	2,734	10
175	5	-	180	391	11
394	8	-	402	741	12
207	-	-	207	286	13
9,858	3,110	181	13,149	26,141	14
43	137	-	180	252	15
2,373	7	12	2,392	8,688	16
731	-	20	751	4,848	17
8,645	996	67	9,708	20,906	18
350	2	1	353	930	19
237	17	6	260	534	20
12,379	1,159	106	13,644	36,158	21
7,665	497	86	8,248	18,535	22
47,036	296	1,084	48,416	52,811	23
1,554	7	95	1,656	2,910	24
1,179	16	33	1,228	2,574	25
145	1	1	147	344	26
16,185	431	274	16,890	34,125	27
1,726	273	39	2,038	7,354	28
1,276	2	24	1,302	1,572	29
766	72	22	860	2,818	30
7,836	108	92	8,036	19,115	31
72,038	2,673	498	75,209	124,985	32
2,718	42	96	2,856	4,802	33
65	-	-	65	1,166	34
1,948	73	57	2,078	4,493	35
2,284	26	48	2,358	4,685	36
199	1	5	205	3,907	37
644	113	35	792	1,150	38
745	4	26	775	9,683	39
274	2	4	280	521	40
166,283	4,637	2,519	173,439	297,550	41
206	6	-	212	3,738	42
127	-	-	127	613	43
-	-	-	-	-	44
268	191	1	460	1,966	45
3	-	-	3	203	46
604	197	1	802	6,520	47
1,045,462	102,461	17,030	1,164,953	2,656,068	48

(1) La plupart des véhicules à destination de Terre-Neuve, de l'Île-du-Prince-Édouard et de la Nouvelle-Écosse arrivent au Canada par les bureaux situés dans d'autres provinces, où ils sont donc enregistrés.

(2) Comprend les véhicules entrés par les routes 9, 9A et 9B.

(3) Données estimatives tirées d'un échantillon.

(4) Comprend les véhicules déclarés par le bureau d'entrée de Douglas.

TABLE 16. Number of Travellers Between Canada and Other Countries Classified by Type of Transportation and Port of Entry

June 1973

No.	Port of entry Bureau d'entrée	Residents of the United States - Résidents des États-Unis						Total
		Automobile	Plane - Avion	Bus - Autobus	Rail - Train	Boat - Bateau	Other methods - Autres moyens	
<u>Newfoundland - Terre-Neuve</u>								
1	Argentia .....	-	-	-	-	-	-	
2	Botwood .....	-	-	-	-	-	-	
3	Burin .....	-	-	-	-	-	-	
4	Corner Brook .....	-	11	-	-	-	11	
5	Fortune .....	-	-	-	-	30	30	
6	Gander .....	-	416	-	-	-	416	
7	Goose Bay .....	-	-	-	-	-	-	
8	Grand Bank .....	-	-	-	-	-	-	
9	Grand Falls .....	-	-	-	-	-	-	
10	Harbour Grace .....	-	-	-	-	-	-	
11	Lewisporte .....	-	-	-	-	-	-	
12	Port aux Basques .....	-	-	-	-	-	-	
13	St. John's .....	-	460	-	-	4	464	
14	Stephenville .....	-	2	-	-	-	2	
15	Total .....	-	889	-	-	34	923	
<u>Prince Edward Island - Île-du-Prince-Édouard</u>								
16	Charlottetown .....	-	20	-	-	-	20	
17	Montague .....	-	-	-	-	-	-	
18	Summerside .....	-	3	-	-	-	3	
19	Total .....	-	23	-	-	-	23	
<u>Nova Scotia - Nouvelle-Écosse</u>								
20	Amherst .....	-	-	-	-	-	-	
21	Annapolis Royal .....	-	-	-	-	-	-	
22	Antigonish .....	-	-	-	-	-	-	
23	Baddeck .....	-	-	-	-	-	-	
24	Barrington Passage .....	-	-	-	-	-	-	
25	Bridgewater .....	-	-	-	-	-	-	
26	Chester .....	-	-	-	-	-	-	
27	Digby .....	-	2	-	-	-	2	
28	Glace Bay .....	-	-	-	-	-	-	
29	Halifax .....	-	1,390	-	-	30	1,420	
30	Kentville .....	-	-	-	-	-	-	
31	Liverpool .....	-	-	-	-	-	-	
32	Lockeport .....	-	-	-	-	-	-	
33	Louisburg .....	-	-	-	-	-	-	
34	Lunenburg .....	-	-	-	-	8	8	
35	Middleton .....	-	-	-	-	-	-	
36	New Glasgow .....	-	-	-	-	-	-	
37	North Sydney .....	-	-	-	-	1	1	
38	Pictou .....	-	-	-	-	-	-	
39	Port Hawkesbury .....	-	-	-	-	-	-	
40	Shelburne .....	-	-	-	-	-	-	
41	Sydney .....	-	88	-	-	-	88	
42	Truro .....	-	-	-	-	-	-	
43	Weymouth .....	-	-	-	-	-	-	
44	Windsor .....	-	-	-	-	-	-	
45	Wolfville .....	-	-	-	-	-	-	
46	Yarmouth .....	10,004	1,397	799	-	2,521	14,721	
47	Total .....	10,004	2,877	799	-	39	16,240	



TABLE 16. Number of Travellers Between Canada and Other Countries Classified by Type of Transportation and Port of Entry - Continued

June 1973

No.	Port of entry Bureau d'entrée	Residents of the United States - Résidents des États-Unis					Other methods Autres moyens	Total
		Automobile	Plane Avion	Bus Autobus	Rail Train	Boat Bateau		
<u>New Brunswick - Nouveau-Brunswick</u>								
1	Andover .....	18,975	-	-	-	-	133	19,108
2	Bathurst .....	-	-	-	-	-	-	-
3	Beaumont .....	213	-	-	-	-	-	213
4	Black's Harbour .....	-	-	-	-	-	-	-
5	Bloomfield .....	255	-	-	-	-	2	257
6	Campbellton .....	-	36	-	-	-	-	36
7	Campobello .....	18,870	-	234	-	-	113	19,217
8	Caraget .....	-	-	-	-	-	-	-
9	Centreville .....	6,094	4	-	-	-	36	6,134
10	Clair .....	22,321	-	140	-	-	1,864	24,325
11	Dalhousie .....	-	85	-	-	-	-	85
12	Edmundston .....	71,774	6	836	-	-	3,003	75,619
13	Fairhaven .....	-	-	-	-	-	-	-
14	Forest City .....	895	-	-	-	-	224	1,119
15	Fosterville .....	2,222	-	-	-	-	302	2,524
16	Four Falls .....	308	-	-	-	-	2	310
17	Fredericton .....	-	331	-	-	-	-	331
18	Gillespie .....	14,708	-	8	-	-	185	14,901
19	Grand Falls .....	8,503	-	46	-	-	161	8,710
20	Grand Manan .....	-	-	-	-	6	-	6
21	Lord's Cove .....	698	-	-	-	-	66	764
22	Mars Hill Road .....	187	-	-	-	-	1	188
23	McAdam .....	-	-	-	-	-	-	-
24	Milltown .....	16,035	-	61	-	-	402	16,498
25	Moncton .....	-	46	-	-	-	-	46
26	Newcastle .....	-	8	-	-	-	-	8
27	River de Chute .....	928	-	-	-	-	9	937
28	Sackville .....	-	-	-	-	-	-	-
29	Saint John .....	-	1,340	-	-	-	-	1,340
30	St. Andrews .....	-	-	-	-	1	-	1
31	St. Croix .....	10,427	-	-	-	-	852	11,279
32	St. Léonard .....	30,844	8	50	-	-	2,395	33,297
33	St. Stephen .....	65,770	11	1,396	-	-	2,147	69,324
34	Sussex .....	-	-	-	-	-	-	-
35	Wilson's Beach .....	-	-	-	-	30	-	30
36	Woodstock .....	91,541	85	246	-	-	268	92,140
37	<b>Total .....</b>	<b>381,568</b>	<b>1,960</b>	<b>3,017</b>	<b>-</b>	<b>37</b>	<b>12,165</b>	<b>398,747</b>
<u>Québec</u>								
38	Abercorn .....	5,956	-	-	-	-	18	5,974
39	Amos .....	-	-	-	-	-	-	-
40	Ancienne Lorette Airport .....	-	421	-	-	-	-	421
41	Armstrong/Ste. Aurélie .....	23,123	-	761	-	-	408	24,292
42	Basle-Comeau .....	-	28	-	-	-	-	28
43	Beebe .....	8,187	-	166	-	-	1,550	9,903
44	Chambord .....	-	-	-	-	-	-	-
45	Chartierville .....	2,599	-	-	-	-	20	2,619
46	Chicoutimi .....	-	-	-	-	-	-	-
47	Clarenceville .....	1,000	-	-	-	-	123	1,123
48	Covey Hill .....	3,011	-	-	-	-	1	3,012
49	Cowansville .....	-	-	-	-	-	-	-
50	Daaquam .....	681	-	-	-	-	-	681
51	Drummondville .....	-	-	-	-	-	-	-
52	Dundee .....	12,405	-	166	-	712	67	13,350
53	East Hereford .....	6,298	-	-	-	-	111	6,409
54	East Pinnacle .....	690	-	18	-	-	-	708
55	Estcourt .....	1,255	1	-	-	-	974	2,230
56	Farnham .....	-	-	-	-	-	-	-



TABLE 16. Number of Travellers Between Canada and Other Countries Classified by Type of Transportation and Port of Entry - Continued

June 1973

No.	Port of entry — Bureau d'entrée	Residents of the United States — Résidents des États-Unis					Other methods — Autres moyens	Total
		Automobile	Plane — Avion	Bus — Autobus	Rail — Train	Boat — Bateau		
	<u>Québec — Concluded — fin</u>							
1	Franklin Centre .....	2,847	—	—	—	—	9	2,856
2	Frelighsburg .....	3,054	—	363	—	—	21	3,438
3	Gaspé .....	—	—	—	—	—	—	—
4	Glen Sutton .....	1,474	—	26	—	—	164	1,664
5	Granby .....	—	13	—	—	—	—	13
6	Grindstone .....	—	—	—	—	—	—	—
7	Hemmingford .....	15,824	—	1,743	—	—	18	17,585
8	Herdman .....	4,376	—	129	—	—	18	4,523
9	Hereford Road .....	2,964	—	—	—	—	18	2,982
10	Highwater .....	5,554	—	51	—	—	49	5,654
11	Hull .....	—	—	—	—	—	—	—
12	Huntingdon .....	—	—	—	—	—	—	—
13	Jamieson's Line .....	354	—	—	—	—	6	360
14	Joliette .....	—	—	—	—	—	—	—
15	Lac Mégantic .....	—	7	—	—	—	—	7
16	Lac Memphrémagog .....	—	—	—	—	187	—	187
17	Lachute .....	—	3	—	—	—	—	3
18	Lacolle .....	99,572	4	13,481	2,001	172	459	115,689
19	La Tuque .....	—	—	—	—	—	—	—
20	Lévis .....	—	—	—	—	—	—	—
21	Louiseville .....	—	—	—	—	—	—	—
22	Magog .....	—	—	—	—	—	—	—
23	Marieville .....	—	—	—	—	—	—	—
24	Matane .....	—	—	—	—	—	—	—
25	Mont Joli .....	—	4	—	—	—	—	4
26	Montmagny .....	—	—	—	—	—	—	—
27	Montréal — Dorval .....	—	36,955	—	—	—	—	36,955
28	Montréal — Seaport .....	—	—	—	—	107	—	107
29	Montréal — Ste-Scholastique .....	—	—	—	—	—	—	—
30	Morses Line .....	742	—	—	—	—	3	745
31	Nicolet .....	—	—	—	—	—	—	—
32	Noyan .....	2,039	—	150	—	—	59	2,248
33	Paspébiac .....	—	—	—	—	—	—	—
34	Phillipsburg .....	49,267	—	5,160	—	—	217	54,644
35	Port Alfred .....	—	—	—	—	—	—	—
36	Québec .....	—	—	—	—	—	—	—
37	Richmond .....	—	—	—	—	—	—	—
38	Rimouski .....	—	6	—	—	—	—	6
39	Rivière-du-Loup .....	—	—	—	—	—	—	—
40	Rock Island .....	43,357	—	1,559	—	—	1,638	46,554
41	Rouyn .....	—	—	—	—	—	—	—
42	St-Hubert .....	—	100	—	—	—	—	100
43	St-Hyacinthe .....	—	—	—	—	—	—	—
44	St-Jean .....	—	8	—	—	—	—	8
45	St-Jérôme .....	—	2	—	—	—	—	2
46	St-Pamphile .....	612	—	—	—	—	69	681
47	Sept-Îles .....	—	155	—	—	—	—	155
48	Shawinigan .....	—	—	—	—	—	—	—
49	Sherbrooke .....	—	86	—	—	—	—	86
50	Sorel .....	—	—	—	—	—	—	—
51	Stanhope .....	11,938	—	398	—	—	75	12,411
52	Sutton .....	—	—	—	—	—	—	—
53	Thetford Mines .....	—	—	—	—	—	—	—
54	Trois-Rivières .....	—	11	—	—	—	—	11
55	Trout River .....	6,621	—	529	—	—	125	7,275
56	Val-d'Or .....	—	28	—	—	—	—	28
57	Valleyfield .....	—	—	—	—	—	—	—
58	Victoriaville .....	—	—	—	—	—	—	—
59	Woburn .....	4,469	—	—	—	—	161	4,630
60	Total .....	320,269	37,832	24,700	2,001	1,178	6,381	392,361

TABLEAU 16. Nombre de voyageurs entre le Canada et les autres pays, par bureau d'entrée et moyen de transport - suite

Juin 1973

Residents of Canada returning from U.S. - Résidents du Canada revenant des É.-U.							Residents of overseas countries - Résidents de pays d'outre-mer	Canadian residents returning from overseas - Résidents du Canada revenant d'outre-mer	Grand Total Global	No
Automobile	Plane - Avion	Bus - Autobus	Rail - Train	Boat - Bateau	Other methods - Autres moyens	Total				
1,835	-	138	-	-	36	2,009	-	-	4,865	1
11,216	-	72	-	-	95	11,383	35	-	14,856	2
-	-	-	-	-	-	-	-	-	-	3
2,844	-	-	-	-	43	2,887	4	-	4,555	4
-	-	-	-	-	-	-	-	-	13	5
-	-	-	-	-	-	-	-	-	-	6
12,591	-	230	-	-	62	12,883	4	-	30,472	7
8,235	-	47	-	-	81	8,363	5	-	12,891	8
3,448	-	-	-	-	28	3,476	3	-	6,461	9
10,269	-	207	-	-	187	10,663	34	-	16,351	10
-	-	-	-	-	-	-	-	-	-	11
-	-	-	-	-	-	-	-	-	-	12
204	-	-	-	-	11	215	-	-	575	13
-	-	-	-	-	-	-	-	-	-	14
-	-	-	-	-	-	-	-	-	7	15
-	-	-	-	151	-	151	-	-	338	16
-	-	-	-	-	-	-	-	-	3	17
205,497	-	12,610	370	684	758	219,919	2,094	1,017	338,719	18
-	-	-	-	-	-	-	-	-	-	19
-	-	-	-	-	-	-	-	-	-	20
-	-	-	-	-	-	-	-	-	-	21
-	-	-	-	-	-	-	-	-	-	22
-	-	-	-	-	-	-	-	-	-	23
-	-	-	-	-	-	-	-	-	-	24
-	-	-	-	-	-	-	-	-	4	25
-	-	-	-	-	-	-	-	-	-	26
-	21,637	-	-	-	-	21,637	27,890	32,776	119,258	27
-	-	-	-	-	-	-	574	316	997	28
-	-	-	-	-	-	-	-	-	-	29
1,562	-	-	-	-	23	1,585	2	-	2,332	30
6,839	-	154	-	-	73	7,066	3	-	9,317	32
-	-	-	-	-	-	-	-	-	-	33
58,157	-	4,054	-	-	732	62,943	523	-	118,110	34
-	-	-	-	-	-	-	-	-	-	35
-	-	-	-	-	-	-	-	-	-	36
-	-	-	-	-	-	-	-	-	-	37
-	-	-	-	-	-	-	-	-	6	38
-	-	-	-	-	-	-	-	-	-	39
56,692	-	1,321	-	-	2,433	60,446	175	-	107,175	40
-	136	-	-	-	-	136	-	-	236	42
-	12	-	-	-	-	12	-	-	20	44
-	-	-	-	-	-	-	-	-	2	45
1,777	-	-	-	-	128	1,905	-	-	2,586	46
-	13	-	-	-	-	13	7	-	175	47
-	-	-	-	-	-	-	-	-	-	48
-	14	-	-	-	-	14	-	-	100	49
19,298	-	538	-	-	450	20,286	40	-	32,737	51
-	-	-	-	-	-	-	-	-	-	52
-	-	-	-	-	-	-	-	-	-	53
-	-	-	-	-	-	-	-	-	11	54
13,776	-	334	-	-	246	14,356	42	-	21,673	55
-	-	-	-	-	-	-	-	-	28	56
-	-	-	-	-	-	-	-	-	-	57
5,556	-	1	-	-	216	5,773	6	-	10,409	59
505,915	21,899	20,352	370	938	9,124	558,598	31,797	34,109	1,016,865	60

TABLE 16. Number of Travellers Between Canada and Other Countries Classified by Type of Transportation and Port of Entry - Continued

June 1973

No.	Port of entry Bureau d'entrée	Residents of the United States - Résidents des États-Unis						Total
		Automobile	Plane Avion	Bus Autobus	Rail Train	Boat Bateau	Other methods Autres moyens	
<u>Ontario</u>								
1	Acton .....	-	-	-	-	-	-	-
2	Amherstburg .....	-	-	-	-	98,378	-	98,378
3	Arnprior .....	-	-	-	-	-	-	-
4	Barrie .....	-	-	-	-	-	-	-
5	Basswood Lake .....	-	453	-	-	1,247	-	1,700
6	Belleville/Napanee .....	-	13	-	-	-	-	13
7	Bowmanville .....	-	-	-	-	-	-	-
8	Bracebridge .....	-	117	-	-	-	-	117
9	Brampton .....	-	-	-	-	-	-	-
10	Brantford .....	-	30	-	-	-	-	30
11	Brockville .....	-	58	-	-	1,238	-	1,296
12	Carleton Place .....	-	-	-	-	-	-	-
13	Chatham .....	-	15	-	-	785	-	800
14	Cobalt .....	-	-	-	-	-	-	-
15	Cobourg .....	-	-	-	-	-	-	-
16	Cochrane .....	-	-	-	-	-	-	-
17	Collingwood .....	-	-	-	-	-	-	-
18	Cornwall .....	38,746	-	1,912	-	58	119	40,835
19	Cyclone Island .....	-	156	-	-	2,152	-	2,308
20	Dunnville .....	-	-	-	-	-	-	-
21	Fort Erie .....	617,542	-	48,764	321	430	4,408	671,465
22	Fort Frances .....	109,864	1,468	865	-	-	2,743	114,940
23	Galt .....	-	-	-	-	-	-	-
24	Gananoque .....	-	16	-	-	9,825	-	9,841
25	Georgetown .....	-	-	-	-	-	-	-
26	Goderich .....	-	16	-	-	3	-	19
27	Gore Bay .....	-	138	-	-	4	-	142
28	Guelph .....	-	8	-	-	-	-	8
29	Hamilton .....	-	1,190	-	-	5	-	1,195
30	Hanover .....	-	-	-	-	-	-	-
31	Kenora .....	-	1,298	-	-	-	-	1,298
32	Kingston .....	-	120	-	-	248	-	368
33	Kitchener .....	-	131	-	-	-	-	131
34	Lansdowne .....	130,469	-	5,004	-	3,114	427	139,014
35	Leamington .....	-	-	-	-	83	-	83
36	Lindsay .....	-	-	-	-	-	-	-
37	Listowel .....	-	-	-	-	-	-	-
38	Little Current .....	-	-	-	-	4	-	4
39	London .....	-	1,777	-	-	-	-	1,777
40	Mel drum Bay .....	-	-	-	-	138	-	138
41	Midland .....	-	-	-	-	-	-	-
42	Newmarket .....	-	7	-	-	-	-	7
43	Niagara Falls Rainbow .....	275,055	-	25,343	-	-	17,870	318,268
44	" " Whirlpool .....	54,142	-	1,020	-	-	1,812	56,974
45	" " Queenston .....	147,070	101	12,605	-	1,883	607	162,266
46	North Bay .....	-	142	-	-	-	-	142
47	Oakville .....	-	-	-	-	-	-	-
48	Orangeville .....	-	-	-	-	-	-	-
49	Orillia .....	-	6	-	-	-	-	6
50	Oshawa .....	-	87	-	-	-	-	87
51	Ottawa .....	-	1,218	-	-	-	-	1,218
52	Owen Sound .....	-	22	-	-	65	-	87
53	Paris .....	-	-	-	-	-	-	-
54	Parry Sound .....	-	-	-	-	-	-	-
55	Pelee Island .....	600	307	-	-	1,874	1,383	4,164
56	Pembroke .....	-	15	-	-	-	-	15
57	Perth .....	-	1	-	-	-	-	1
58	Peterborough .....	-	102	-	-	-	-	102
59	Picton .....	-	9	-	-	14	-	23
60	Pigeon River .....	35,716	-	277	-	-	156	36,149



TABLEAU 16. Nombre de voyageurs entre le Canada et les autres pays, par bureau d'entrée et moyen de transport - suite

Juin 1973

Residents of Canada returning from U.S. - Résidents du Canada revenant des É.-U.							Residents of overseas countries - Résidents de pays d'outre-mer	Canadian residents returning from overseas - Résidents du Canada revenant d'outre-mer	Grand Total Global	N <sup>o</sup>
Automobile	Plane - Avion	Bus - Autobus	Rail - Train	Boat - Bateau	Other methods - Autres moyens	Total				
-	-	-	-	-	-	-	-	-	-	1
-	-	-	-	8	-	8	-	-	98,386	2
-	-	-	-	-	-	-	-	-	-	3
-	-	-	-	-	-	-	-	-	-	4
-	30	-	-	3	-	33	-	-	1,733	5
-	-	-	-	2	-	2	-	-	15	6
-	4	-	-	-	-	4	-	-	121	7
-	-	-	-	-	-	-	-	-	-	8
-	6	-	-	-	-	6	-	-	36	9
-	34	-	-	125	-	159	-	-	1,455	10
-	-	-	-	-	-	-	-	-	-	11
-	6	-	-	3	-	9	-	-	809	12
-	-	-	-	-	-	-	-	-	-	13
-	-	-	-	-	-	-	-	-	-	14
-	-	-	-	-	-	-	-	-	-	15
-	-	-	-	-	-	-	-	-	-	16
-	-	-	-	-	-	-	-	-	-	17
45,261	-	4,221	-	-	249	49,731	131	-	90,697	18
-	2	-	-	74	-	76	-	-	2,384	19
143,419	-	26,786	169	-	781	171,155	3,319	86	846,025	20
25,381	52	214	-	-	2,953	28,600	35	-	143,575	21
-	-	-	-	-	-	-	-	-	-	22
-	-	-	-	16,136	-	16,136	-	-	25,977	23
-	1	-	-	-	-	1	-	-	-	24
-	15	-	-	-	-	15	-	-	20	25
-	-	-	-	-	-	-	-	-	157	26
-	791	-	-	6	-	797	-	171	8	27
-	-	-	-	-	-	-	-	-	2,163	28
-	39	-	-	-	-	39	-	-	-	29
-	94	-	-	31	-	125	4	-	1,337	30
-	52	-	-	-	-	52	-	-	497	31
35,367	-	2,854	-	5,000	126	43,347	234	51	183	32
-	-	-	-	16	-	16	-	-	182,646	33
-	-	-	-	-	-	-	-	-	99	34
-	-	-	-	-	-	-	-	-	-	35
-	-	-	-	-	-	-	-	-	-	36
-	-	-	-	-	-	-	-	-	4	37
-	1,054	-	-	-	-	1,054	92	44	2,967	38
-	-	-	-	5	-	5	-	-	143	39
-	-	-	-	-	-	-	-	-	-	40
-	32	-	-	-	-	32	-	-	-	41
66,536	-	4,021	-	-	5,884	76,441	16,662	-	39	42
38,577	-	382	-	-	2,173	41,132	656	35	411,371	43
48,061	53	3,230	-	549	273	52,166	2,497	411	98,797	44
-	5	-	-	-	-	5	-	-	217,340	45
-	-	-	-	-	-	-	-	-	147	46
-	-	-	-	-	-	-	-	-	-	47
-	-	-	-	-	-	-	-	-	-	48
-	1	-	-	-	-	1	-	-	-	49
-	37	-	-	-	-	37	-	-	7	50
-	824	-	-	-	-	824	466	268	124	51
-	2	-	-	-	-	2	-	-	2,776	52
-	-	-	-	-	-	-	-	-	89	53
-	-	-	-	-	-	-	-	-	-	54
47	8	-	-	28	276	359	-	-	4,523	55
-	-	-	-	-	-	-	-	-	15	56
-	-	-	-	-	-	-	-	-	1	57
-	47	-	-	-	-	47	-	-	149	58
-	-	-	-	-	-	-	-	-	23	59
5,757	-	633	-	-	20	6,410	93	-	42,652	60

TABLE 16. Number of Travellers Between Canada and Other Countries Classified by Type of Transportation and Port of Entry - Continued

June 1973

No.	Port of entry Bureau d'entrée	Residents of the United States - Résidents des États-Unis						Total
		Automobile	Plane - Avion	Bus - Autobus	Rail - Train	Boat - Bateau	Other methods - Autres moyens	
	<u>Ontario - Concluded - fin</u>							
1	Point Alexandria .....	2,348	-	18	-	486	112	2,964
2	Port Colborne .....	-	-	-	-	163	-	163
3	Port Dover .....	-	-	-	-	62	-	62
4	Port Hope .....	-	-	-	-	-	-	-
5	Port Lambton .....	4,196	-	-	-	102	680	4,978
6	Port Metcalfe .....	-	-	-	-	352	-	352
7	Prairie Portage .....	-	-	-	-	4,151	-	4,151
8	Prescott .....	20,289	-	1,012	-	-	72	21,373
9	Rainy River .....	12,427	256	123	-	98	195	13,099
10	Renfrew .....	-	-	-	-	-	-	-
11	Richards Landing .....	-	-	-	-	180	-	180
12	Ridgetown .....	-	-	-	-	42	-	42
13	Saganaga Lake .....	-	274	-	-	2,135	-	2,409
14	Sand Bay .....	-	497	-	-	1,748	-	2,245
15	Sand Point Lake .....	-	1,421	-	-	4,379	-	5,800
16	Sarnia .....	185,313	77	4,538	-	1,267	1,313	192,508
17	Sault Ste. Marie .....	98,008	189	1,766	-	23	291	100,277
18	Simcoe .....	-	-	-	-	-	-	-
19	Smiths Falls .....	-	-	-	-	-	-	-
20	Sombra .....	7,771	-	177	-	429	507	8,884
21	Southampton .....	-	-	-	-	-	-	-
22	Stratford .....	-	-	-	-	-	-	-
23	St. Catharines .....	-	-	-	-	-	-	-
24	St. Thomas .....	-	14	-	-	81	-	95
25	Sudbury .....	-	61	-	-	-	-	61
26	Thorold .....	-	-	-	-	-	-	-
27	Thunder Bay .....	-	822	-	-	21	-	843
28	Tilbury .....	-	-	-	-	39	-	39
29	Tillsonburg .....	-	-	-	-	-	-	-
30	Timmins .....	-	24	-	-	-	-	24
31	Toronto International Airport	-	56,470	-	-	-	-	56,470
32	Toronto Seaport/Island Airport.	-	305	-	-	253	-	558
33	Trenton .....	-	45	-	-	335	-	380
34	Wallaceburg .....	-	-	-	-	34	-	34
35	Walkerville .....	-	-	-	-	-	-	-
36	Walpole Island .....	5,291	-	27	-	823	746	6,887
37	Welland .....	-	-	-	-	-	-	-
38	Windsor Ambassador .....	352,392	-	14,149	-	-	697	367,238
39	Windsor Tunnel .....	344,288	3,297	21,009	-	2,000	1,027	371,621
40	Woodstock .....	-	-	-	-	-	-	-
41	<b>Total .....</b>	<b>2,441,527</b>	<b>72,773</b>	<b>138,609</b>	<b>321</b>	<b>140,751</b>	<b>35,165</b>	<b>2,829,146</b>
	<u>Manitoba</u>							
42	Boissevain .....	12,541	97	179	-	-	30	12,847
43	Brandon .....	-	227	-	-	-	-	227
44	Cartwright .....	3,011	-	-	-	-	8	3,019
45	Churchill .....	-	-	-	-	-	-	-
46	Coulter .....	2,474	-	67	-	-	-	2,541
47	Crystal City .....	3,031	-	-	-	-	-	3,031
48	Emerson .....	74,867	93	4,431	-	-	222	79,613
49	Goodlands .....	849	-	-	-	-	2	851
50	Gretna .....	5,553	-	-	-	-	21	5,574
51	Lena .....	3,016	-	5	-	-	12	3,033
52	Lyleton .....	820	-	-	-	-	24	844
53	Piney .....	999	-	47	-	-	6	1,052

TABLEAU 16. Nombre de voyageurs entre le Canada et les autres pays, par bureau d'entrée et moyen de transport - suite

Juin 1973

Residents of Canada returning from U.S. - Résidents du Canada revenant des É.-U.							Residents of overseas countries - Résidents de pays d'outre-mer	Canadian residents returning from overseas - Résidents du Canada revenant d'outre-mer	Grand Total - Global	NO
Automobile	Plane - Avion	Bus - Autobus	Rail - Train	Boat - Bateau	Other methods - Autres moyens	Total				
559	-	-	-	-	140	699	-	-	3,663	1
-	-	-	-	2	-	2	-	-	165	2
-	-	-	-	-	-	-	-	-	62	3
-	-	-	-	-	-	-	-	-	-	4
2,625	-	-	-	9	298	2,932	-	-	7,910	5
-	-	-	-	67	-	67	-	-	419	6
-	-	-	-	96	-	96	-	-	4,247	7
28,515	-	232	-	-	165	28,912	52	2	50,339	8
9,183	-	1,089	-	-	400	10,672	-	-	23,771	9
-	-	-	-	-	-	-	-	-	-	10
-	-	-	-	3	-	3	-	-	183	11
-	-	-	-	-	-	-	-	-	42	12
-	38	-	-	19	-	57	-	-	2,466	13
-	3	-	-	23	-	26	-	-	2,271	14
-	557	-	-	66	-	623	-	-	6,423	15
98,289	33	9,168	-	143	408	108,041	689	27	301,265	16
33,720	41	3,213	-	-	101	37,075	56	-	137,408	17
-	-	-	-	-	-	-	-	-	-	18
4,278	-	159	-	20	2,221	6,678	-	-	15,562	20
-	-	-	-	-	-	-	-	-	-	21
-	-	-	-	-	-	-	-	-	-	22
-	1	-	-	8	-	9	-	-	104	24
-	4	-	-	-	-	4	-	-	65	25
-	-	-	-	-	-	-	-	-	-	26
-	227	-	-	6	-	233	13	-	1,089	27
-	-	-	-	-	-	-	-	-	39	28
-	-	-	-	-	-	-	-	-	-	29
-	-	-	-	-	-	-	-	-	24	30
-	40,266	-	-	-	-	40,266	50,702	40,211	187,649	31
-	81	-	-	8	-	89	-	-	647	32
-	10	-	-	5	-	15	-	-	395	33
-	-	-	-	-	-	-	-	-	34	34
-	-	-	-	-	-	-	-	-	-	35
3,095	-	-	-	60	2,892	6,047	7	-	12,941	36
-	-	-	-	-	-	-	-	-	-	37
109,012	-	23,678	-	-	180	132,870	1,100	579	501,787	38
176,968	108	48,029	-	61	297	225,463	2,130	544	599,758	39
-	-	-	-	-	-	-	-	-	-	40
874,650	44,558	127,909	169	22,582	19,837	1,089,705	78,938	42,429	4,040,218	41
8,570	62	474	-	-	36	9,142	50	-	22,039	42
-	1	-	-	-	-	1	-	-	228	43
675	-	-	-	-	1	676	-	-	3,695	44
-	-	-	-	-	-	-	-	-	-	45
1,224	-	-	-	-	-	1,224	7	-	3,772	46
549	-	-	-	-	2	551	-	-	3,582	47
43,274	7	997	-	-	307	44,585	59	-	124,257	48
1,246	-	-	-	-	2	1,248	-	-	2,099	49
4,392	-	101	-	-	23	4,516	21	-	10,111	50
1,182	-	-	-	-	19	1,201	2	-	4,236	51
1,229	-	-	-	-	-	1,229	-	-	2,073	52
876	-	-	-	-	2	878	-	-	1,930	53

TABLE 16. Number of Travellers Between Canada and Other Countries Classified by Type of Transportation and Port of Entry - Continued

June 1973

No.	Port of entry - Bureau d'entrée	Residents of the United States - Résidents des États-Unis						Total
		Automobile	Plane - Avion	Bus - Autobus	Rail - Train	Boat - Bateau	Other methods - Autres moyens	
	<u>Manitoba - Concluded - fin</u>							
1	Snowflake .....	426	-	-	-	-	1	427
2	Sprague .....	8,444	-	137	-	-	17	8,598
3	South Junction .....	4,779	-	-	-	-	19	4,798
4	The Pas .....	-	-	-	-	-	-	-
5	Tolstoi .....	5,980	-	190	-	-	34	6,204
6	Windygates .....	3,316	-	37	-	-	12	3,365
7	Winkler .....	3,820	-	4	-	-	3	3,827
8	Winnipeg .....	-	8,033	-	-	-	-	8,033
9	Total .....	133,926	8,450	5,097	-	-	411	147,884
	<u>Saskatchewan</u>							
10	Big Beaver .....	254	-	-	-	-	8	262
11	Carievale .....	898	-	-	-	-	18	916
12	Climax .....	807	-	-	-	-	2	809
13	Coronach .....	1,087	14	-	-	-	3	1,104
14	Estevan .....	3,120	43	41	-	-	36	3,240
15	Monchy .....	752	-	3	-	-	2	757
16	Moose Jaw .....	-	3	-	-	-	-	3
17	North Battleford .....	-	-	-	-	-	-	-
18	Northgate .....	3,545	-	-	-	-	23	3,568
19	North Portal .....	14,755	-	105	-	-	979	15,839
20	Oungre .....	2,712	-	45	-	-	5	2,762
21	Prince Albert .....	-	194	-	-	-	-	194
22	Regina .....	-	644	-	-	-	-	644
23	Regway .....	2,814	-	-	-	-	3	2,817
24	Saskatoon .....	-	338	-	-	-	-	338
25	Swift Current .....	-	63	-	-	-	-	63
26	Torquay .....	517	-	-	-	-	6	523
27	West Poplar River .....	1,011	4	-	-	-	4	1,019
28	Weyburn .....	-	2	-	-	-	-	2
29	Willow Creek .....	203	-	-	-	-	-	203
30	Yorkton .....	-	7	-	-	-	-	7
31	Total .....	32,475	1,312	194	-	-	1,089	35,070
	<u>Alberta</u>							
32	Aden .....	200	-	-	-	-	-	200
33	Calgary .....	-	6,707	-	-	-	-	6,707
34	Carway .....	19,456	-	494	-	-	89	20,039
35	Chief Mountain .....	12,690	-	1,313	-	-	54	14,057
36	Coutts .....	23,691	28	626	-	-	346	24,691
37	Del Bonita .....	1,569	-	44	-	-	9	1,622
38	Edmonton .....	-	244	-	-	-	-	244
39	Lethbridge .....	-	77	-	-	-	-	77
40	Medicine Hat .....	-	17	-	-	-	-	17
41	Red Deer .....	-	-	-	-	-	-	-
42	Wild Horse .....	832	-	3	-	-	1	836
43	Total .....	58,438	7,073	2,480	-	-	499	68,490

TABLEAU 16. Nombre de voyageurs entre le Canada et les autres pays, par bureau d'entrée et moyen de transport - suite

Juin 1973

Residents of Canada returning from U.S. - Résidents du Canada revenant des É.-U.							Residents of overseas countries - Résidents de pays d'outre-mer	Canadian residents returning from overseas - Résidents du Canada revenant d'outre-mer	Grand Total Global	No
Automobile	Plane - Avion	Bus - Autobus	Rail - Train	Boat - Bateau	Other methods - Autres moyens	Total				
487	-	-	-	-	-	487	-	-	914	1
9,801	-	1,267	-	-	38	11,106	16	-	19,720	2
2,996	-	-	-	-	5	3,001	-	-	7,799	3
-	-	-	-	-	-	-	-	-	-	4
3,196	-	123	-	-	46	3,365	2	-	9,571	5
1,299	-	-	-	-	1	1,300	-	-	4,665	6
1,838	-	40	-	-	7	1,885	8	-	5,720	7
-	2,864	-	-	-	-	2,864	1,531	1,695	14,123	8
82,834	2,934	3,002	-	-	489	89,259	1,696	1,695	240,534	9
711	-	-	-	-	14	725	-	-	987	10
1,079	-	-	-	-	3	1,082	-	-	1,998	11
787	-	-	-	-	-	787	5	-	1,601	12
1,478	3	-	-	-	3	1,484	3	-	2,591	13
1,992	9	34	-	-	5	2,040	4	-	5,284	14
795	-	8	-	-	6	809	3	-	1,569	15
-	-	-	-	-	-	-	-	-	3	16
-	-	-	-	-	-	-	-	-	-	17
2,158	-	-	-	-	20	2,178	-	-	5,746	18
9,912	-	126	-	-	1,396	11,434	58	-	27,331	19
1,139	-	211	-	-	2	1,352	10	3	4,127	20
-	-	-	-	-	-	-	-	-	194	21
-	76	-	-	-	-	76	-	-	720	22
3,045	-	60	-	-	4	3,109	14	-	5,940	23
-	2	-	-	-	-	2	-	258	598	24
-	7	-	-	-	-	7	-	-	70	25
429	-	-	-	-	-	429	-	-	952	26
1,130	-	-	-	-	2	1,132	3	-	2,154	27
-	-	-	-	-	-	-	-	-	2	28
549	-	-	-	-	-	549	-	-	752	29
-	-	-	-	-	-	-	-	-	7	30
25,204	97	439	-	-	1,455	27,195	100	261	62,626	31
104	-	-	-	-	-	104	-	-	304	32
-	3,795	-	-	-	-	3,795	4,319	2,158	16,979	33
7,197	-	168	-	-	21	7,386	204	-	27,629	34
2,237	-	26	-	-	32	2,295	186	-	16,538	35
20,523	34	440	-	-	527	21,524	207	18	46,440	36
937	-	75	-	-	2	1,014	-	-	2,636	37
-	54	-	-	-	-	54	3,024	2,983	6,305	38
-	35	-	-	-	-	35	-	-	112	39
-	5	-	-	-	-	5	-	-	22	40
-	-	-	-	-	-	-	-	-	-	41
615	-	139	-	-	8	762	-	-	1,598	42
31,613	3,923	848	-	-	590	36,974	7,940	5,159	118,563	43

TABLE 16. Number of Travellers Between Canada and Other Countries Classified by Type of Transportation and Port of Entry - Concluded

June 1973

No.	Port of entry — Bureau d'entrée	Residents of the United States - Résidents des États-Unis					Other methods — Autres moyens	Total
		Automobile	Plane — Avion	Bus — Autobus	Rail — Train	Boat — Bateau		
<u>British Columbia — Colombie-Britannique</u>								
1	Aldergrove .....	28,037	—	561	—	—	205	28,803
2	Bedwell Harbour .....	—	254	—	—	2,145	—	2,399
3	Boundary Bay .....	8,538	—	349	—	—	3	8,890
4	Campbell River .....	—	30	—	—	40	—	70
5	Carson .....	3,176	2	130	—	—	34	3,342
6	Cascade .....	3,762	9	94	—	—	60	3,925
7	Chemainus .....	—	—	—	—	—	—	—
8	Chilliwack .....	—	42	—	—	—	—	42
9	Chopaka .....	556	—	—	—	—	8	564
10	Courtenay .....	—	—	—	—	—	—	—
11	Cranbrook .....	—	70	—	—	—	—	70
12	Huntingdon .....	44,341	529	344	—	—	224	45,438
13	Kamloops .....	—	72	—	—	—	—	72
14	Kelowna .....	—	6	—	—	—	—	6
15	Kingsgate .....	14,804	—	341	—	—	957	16,102
16	Kitimat .....	—	3	—	—	—	—	3
17	Midway .....	682	—	86	—	—	17	785
18	Nanaimo .....	—	475	—	—	94	—	569
19	Nelson .....	—	—	—	—	—	—	—
20	Nelway .....	5,593	—	—	—	—	49	5,642
21	New Westminster .....	—	—	—	—	—	—	—
22	Osoyoos .....	28,486	—	551	—	—	272	29,309
23	Pacific Highway .....	123,349	—	9,445	362	—	293	133,449
24	Paterson .....	4,847	—	107	—	—	23	4,977
25	Penticton .....	—	599	—	—	—	—	599
26	Port Alberni .....	—	14	—	—	31	—	45
27	Powell River .....	—	15	—	—	—	—	15
28	Prince George .....	—	14	—	—	—	—	14
29	Prince Rupert .....	2,845	153	60	—	3,540	1,242	7,840
30	Rooseville .....	6,923	—	38	—	—	105	7,066
31	Rykerts .....	6,686	56	—	—	—	39	6,781
32	Sidney .....	10,736	—	221	—	412	1,499	12,868
33	Stewart .....	913	—	—	—	—	36	949
34	Trail .....	—	3	—	—	—	—	3
35	Vancouver Airport .....	—	16,797	—	—	—	—	16,797
36	" Seaport .....	—	—	—	—	1,179	—	1,179
37	Vernon .....	—	—	—	—	—	—	—
38	Victoria .....	24,017	3,233	1,232	—	3,747	22,927	55,156
39	Waneta .....	712	—	—	—	5	5	722
40	Total .....	319,003	22,376	13,559	362	11,193	27,998	394,491
<u>Yukon Territory — Territoire du Yukon</u>								
41	Beaver Creek .....	10,365	7	1,518	—	—	19	11,909
42	Dawson/Little Gold .....	1,330	26	59	—	—	1	1,416
43	Old Crow .....	—	—	—	—	—	—	—
44	Pleasant Camp .....	4,005	—	367	—	—	82	4,454
45	Whitehorse .....	566	765	—	5,734	—	—	7,065
46	Total .....	16,266	798	1,944	5,734	—	102	24,844
47	Canada .....	3,713,476	156,363	190,399	8,418	153,232	86,331	4,308,219

TABLEAU 16. Nombre de voyageurs entre le Canada et les autres pays, par bureau d'entrée et moyen de transport - fin

Juin 1973

Residents of Canada returning from U.S. - Résidents du Canada revenant des É.-U.							Residents of overseas countries - Résidents de pays d'outre-mer	Canadian residents returning from overseas - Résidents du Canada revenant d'outre-mer	Grand Total - Global	N <sup>o</sup>
Automobile	Plane - Avion	Bus - Autobus	Rail - Train	Boat - Bateau	Other methods - Autres moyens	Total				
21,182	-	575	-	-	188	21,945	102	4	50,854	1
-	2	-	-	270	-	272	6	-	2,677	2
107,268	-	415	-	-	2,210	109,893	5	-	118,788	3
-	-	-	-	-	-	-	-	-	70	4
3,733	6	34	-	-	103	3,876	4	-	7,222	5
3,269	3	1	-	-	53	3,326	9	-	7,260	6
-	-	-	-	-	-	-	-	-	-	7
-	2	-	-	-	-	2	-	-	44	8
367	-	-	-	-	1	368	-	-	932	9
-	-	-	-	-	-	-	-	-	-	10
-	8	-	-	-	-	8	-	-	78	11
42,963	62	353	-	-	1,008	44,386	274	13	90,111	12
-	1	-	-	-	-	1	1	-	74	13
-	3	-	-	-	-	3	-	-	9	14
4,675	-	170	-	-	1,051	5,896	70	2	22,070	15
-	2	-	-	-	-	2	-	-	5	16
3,195	-	20	-	-	43	3,258	-	-	4,043	17
-	41	-	-	-	-	41	-	-	610	18
-	-	-	-	-	-	-	-	-	-	19
2,084	-	25	-	-	31	2,140	19	-	7,801	20
-	-	-	-	-	-	-	-	-	-	21
20,426	-	274	-	-	180	20,880	167	6	50,362	22
175,705	-	11,002	90	-	697	187,494	1,640	4	322,587	23
7,756	-	93	-	-	141	7,990	5	-	12,972	24
-	58	-	-	-	-	58	-	-	657	25
-	-	-	-	-	-	-	-	-	45	26
-	-	-	-	-	-	-	-	-	15	27
-	-	-	-	-	-	-	-	-	14	28
151	58	85	-	596	223	1,113	9	-	8,962	29
5,259	-	259	-	-	172	5,690	72	-	12,828	30
6,207	20	2	-	-	68	6,297	4	-	13,082	31
506	-	49	-	176	81	812	83	-	13,763	32
1,496	-	1,089	-	-	74	2,659	-	-	3,608	33
-	4	-	-	-	-	4	-	-	7	34
-	10,227	-	-	-	-	10,227	12,806	7,767	47,597	35
-	-	-	-	620	-	620	78	65	1,942	36
-	-	-	-	-	-	-	-	-	-	37
1,757	1,442	478	-	158	1,680	5,515	1,186	203	62,060	38
674	-	-	-	-	4	678	-	-	1,400	39
408,673	11,939	14,924	90	1,820	8,008	445,454	16,540	8,064	864,549	40
552	-	120	-	-	1	673	46	-	12,628	41
306	-	3	-	-	-	309	48	-	1,773	42
-	-	-	-	-	-	-	-	-	-	43
700	-	140	-	-	11	851	47	-	5,352	44
6	146	-	352	-	-	504	14	-	7,583	45
1,564	146	263	352	-	12	2,337	155	-	27,336	46
2,459,787	87,925	169,397	981	25,371	62,862	2,806,323	140,282	95,070	7,349,894	47

TABLE 17. Residents of Countries Other than the United States Entering Canada(1) by Country of Residence and Port of Entry

June 1973

No.	Country of residence Pays de résidence	Gender Nfld. — T.-N.	Halifax N.S.(2) — N.-É.(2)	Lacolle Qué.	Montréal Qué.	Phillips- burg Qué.	Fort Erie Ont.	Niagara Falls Ont.
	<u>Europe</u>							
1	Austria - Autriche .....	11	3	11	420	5	10	59
2	Azores - Açores .....	—	—	—	—	—	—	—
3	Belgium - Belgique .....	7	7	31	947	3	21	285
4	Bulgaria - Bulgarie .....	—	—	—	59	—	—	—
5	Czechoslovakia - Tchécoslovaquie	—	—	2	178	—	2	1
6	Denmark - Danemark .....	13	5	14	490	2	49	237
7	Finland - Finlande .....	1	—	6	104	4	8	140
8	France .....	75	57	356	4,851	130	220	1,743
9	Germany (Federal Republic) Allemagne.	46	76	221	2,344	43	348	3,687
10	Greece - Grèce .....	3	2	19	616	5	2	47
11	Hungary - Hongrie .....	—	1	5	295	—	—	18
12	Ireland (Republic) - Irlande .....	20	2	13	519	1	35	74
13	Italy - Italie .....	1	8	40	1,303	11	577	926
14	Malta - Malte .....	—	—	—	7	—	—	—
15	Netherlands, The - Pays-Bas .....	51	94	42	1,814	9	122	733
16	Norway - Norvège .....	20	26	9	309	4	4	92
17	Poland - Pologne .....	—	1	63	535	8	—	14
18	Portugal .....	1	1	—	633	1	—	39
19	Rumania - Roumanie .....	—	1	—	20	—	—	2
20	Spain - Espagne .....	1	5	5	580	—	46	460
21	Sweden - Suède .....	15	5	22	502	10	164	850
22	Switzerland - Suisse .....	6	7	75	914	16	45	503
23	Turkey - Turquie .....	—	1	8	51	1	2	28
24	United Kingdom - Royaume-Uni .....	766	538	466	4,343	155	579	3,562
25	U.S.S.R. - U.R.S.S. ....	—	—	—	177	—	—	3
26	Yugoslavia - Yougoslavie .....	1	—	2	108	2	2	22
27	Other - Autres .....	—	—	3	43	—	—	8
28	<b>Total .....</b>	<b>1,038</b>	<b>840</b>	<b>1,413</b>	<b>22,162</b>	<b>410</b>	<b>2,236</b>	<b>13,533</b>
	<u>Africa - Afrique</u>							
29	Algeria - Algérie .....	—	—	—	28	—	—	—
30	Egypt - Égypte .....	1	—	1	179	—	—	2
31	Rhodesia - Rhodésie .....	—	—	—	7	—	—	1
32	South Africa - Afrique du Sud .....	1	1	12	288	3	23	107
33	Other - Autres .....	3	21	16	677	—	—	32
34	<b>Total .....</b>	<b>5</b>	<b>22</b>	<b>29</b>	<b>1,179</b>	<b>3</b>	<b>23</b>	<b>142</b>

See footnote(s) at the end of the table.



TABLEAU 17. Résidents de pays autres que les États-Unis entrant au Canada(1), par pays de résidence et bureau d'entrée

Juin 1973

Sarnia Ont.	Toronto Ont. (3)	Windsor Ont. (4)	Winnipeg Man.	Calgary Alta. — Alb.	Edmonton Alta. — Alb.	Pacific Highway B.C. — C.-B.	Vancouver B.C. — C.-B.	Other ports — Autres	Total	NO
1	352	3	1	23	22	8	59	20	1,008	1
—	1	—	—	—	—	—	—	—	1	2
12	297	22	1	23	28	8	37	24	1,753	3
—	6	—	—	—	—	2	—	—	67	4
4	12	5	—	6	7	1	15	8	241	5
6	622	20	61	304	46	27	142	81	2,119	6
5	689	13	13	12	13	14	427	65	1,514	7
18	219	187	12	35	34	53	43	654	8,687	8
118	5,971	606	281	1,369	782	173	714	712	17,491	9
5	332	7	2	7	2	4	10	4	1,067	10
—	630	7	4	99	39	2	69	2	1,171	11
7	291	10	11	15	7	12	32	11	1,060	12
22	2,395	336	12	6	23	7	41	48	5,756	13
—	53	5	—	—	—	—	—	—	65	14
98	4,156	59	61	770	870	64	1,052	355	10,350	15
5	120	8	33	48	10	43	214	84	1,029	16
1	198	14	1	18	11	—	8	9	881	17
6	302	—	—	—	3	3	10	18	1,017	18
—	29	—	—	—	1	—	—	1	54	19
3	114	11	2	1	4	13	9	300	1,554	20
24	438	47	30	56	51	45	102	141	2,502	21
5	392	36	10	67	75	47	66	151	2,415	22
10	52	11	—	1	1	5	2	3	176	23
186	22,727	1,165	829	1,192	909	567	3,846	1,791	43,621	24
—	4	—	1	—	1	—	2	1	189	25
3	634	16	4	20	22	4	22	8	870	26
2	65	—	3	3	3	1	3	4	138	27
541	41,101	2,588	1,372	4,075	2,964	1,103	6,925	4,495	106,796	28
—	1	—	—	—	—	—	—	—	29	29
—	40	1	5	4	3	—	4	3	243	30
—	14	—	—	—	—	1	2	—	25	31
7	337	6	6	23	8	22	76	122	1,042	32
1	410	11	10	13	14	17	45	17	1,287	33
8	802	18	21	40	25	40	127	142	2,626	34

Voir renvoi(s) à la fin du tableau.

TABLE 17. Residents of Countries Other than the United States Entering Canada(1) by Country of Residence and Port of Entry - Concluded

June 1973

No.	Country of residence - Pays de résidence	Gander Nfld. - T.-N.	Halifax N.S.(2) - N.-É.(2)	Lacolle Qué.	Montréal Qué.	Phillips- burg Qué.	Fort Erie Ont.	Niagara Falls Ont.
<u>Asia - Asie</u>								
1	Bangladesh .....	1	-	-	4	-	-	4
2	China - Chine .....	-	-	-	14	-	-	-
3	Hong Kong - Hong-Kong .....	1	4	9	59	7	-	137
4	India - Inde .....	9	6	72	303	11	37	727
5	Israel - Israël .....	-	2	64	779	10	17	367
6	Japan - Japon .....	-	6	60	622	15	660	2,622
7	Korea, South - Corée du Sud .....	-	1	10	16	1	-	90
8	Lebanon - Liban .....	5	1	8	130	-	-	6
9	Pakistan .....	3	8	6	77	-	3	45
10	Philippines .....	-	-	14	27	-	8	32
11	Sri Lanka .....	-	-	5	13	-	-	4
12	Syria - Syrie .....	-	-	1	5	-	-	8
13	Taiwan - Taiwan .....	-	2	22	9	5	-	133
14	Other - Autres .....	9	2	41	389	10	13	249
15	Total .....	28	32	312	2,447	59	738	4,424
<u>North America, Central America and Caribbean - Amérique du Nord, Amérique centrale et Antilles</u>								
16	Antigua .....	-	1	-	12	-	-	-
17	Bahamas .....	-	3	-	38	-	-	5
18	Barbados - Barbade .....	-	3	10	78	-	-	19
19	Bermuda - Bermudes .....	-	45	1	99	-	-	-
20	Cuba .....	-	-	3	13	-	-	-
21	Haiti - Haïti .....	-	3	39	119	1	-	-
22	Jamaica - Jamaïque .....	-	3	24	194	-	-	15
23	Mexico - Mexique .....	-	2	19	378	10	60	332
24	St Pierre and Miquelon - Saint- Pierre-et-Miquelon.	-	3	-	7	-	-	-
25	Trinidad and Tobago - Trinité et Tobago.	-	19	10	170	-	18	10
26	Other - Autres .....	2	3	65	308	5	2	55
27	Total .....	2	85	171	1,416	16	80	436
<u>South America - Amérique du Sud</u>								
28	Argentina - Argentine .....	-	-	15	99	2	17	107
29	Brazil - Brésil .....	-	-	18	205	9	27	236
30	Colombia - Colombie .....	-	2	21	82	-	24	63
31	Guyana - Guyane .....	-	1	8	31	-	1	3
32	Venezuela .....	-	-	6	120	-	10	37
33	Other - Autres .....	-	5	30	218	7	11	97
34	Total .....	-	8	98	755	18	90	543
<u>Oceania and Other Ocean Islands - Océanie et autres îles océaniques</u>								
35	Australia - Australie .....	8	8	55	419	14	132	573
36	New Zealand - Nouvelle-Zélande ...	4	6	16	69	3	20	164
37	Other - Autres .....	-	-	-	17	-	-	-
38	Total .....	12	14	71	505	17	152	737
39	Grand - Total - Global .....	1,085	1,001	2,094	28,464	523	3,319	19,815

(1) Entries direct and via the United States.  
(2) Includes entries by plane and ship.  
(3) Includes entries by plane only.  
(4) Includes entries by land and plane.

TABLEAU 17. Résidents de pays autres que les États-Unis entrant au Canada(1), par pays de résidence et bureau d'entrée - fin

Juin 1973

Sarnia Ont.	Toronto Ont.(3)	Windsor Ont.(4)	Winnipeg Man.	Calgary Alta. - Alb.	Edmonton Alta. - Alb.	Pacific Highway B.C. - C.-B.	Vancouver B.C. - C.-B.	Other ports - Autres	Total	N <sup>o</sup>
-	9	-	6	-	-	-	1	-	25	1
-	28	-	1	-	-	-	53	1	97	2
1	266	12	1	7	-	40	573	29	1,146	3
12	418	82	7	-	5	12	66	102	1,869	4
4	316	26	2	3	1	22	6	58	1,677	5
39	755	108	20	49	2	201	2,245	288	7,692	6
-	41	11	1	-	-	6	26	2	205	7
-	29	13	1	-	-	-	3	2	198	8
-	82	9	5	1	-	1	7	1	248	9
15	56	24	7	-	-	10	82	6	281	10
-	13	4	-	-	-	-	18	1	58	11
-	3	5	-	-	-	-	-	-	22	12
1	32	16	1	1	-	19	83	26	350	13
5	233	27	12	21	2	37	206	63	1,319	14
77	2,281	337	64	82	10	348	3,369	579	15,187	15
-	47	-	-	-	-	-	-	-	60	16
-	369	7	-	-	-	-	5	4	431	17
-	299	2	-	1	-	1	-	2	415	18
-	354	-	-	-	-	-	6	1	506	19
-	16	-	-	-	-	-	4	-	36	20
-	73	1	-	-	-	-	-	-	236	21
2	1,239	13	1	5	-	-	9	5	1,510	22
10	777	87	6	10	-	11	279	78	2,059	23
-	1	-	-	-	-	-	-	65	76	24
1	612	2	-	1	-	1	10	11	865	25
-	371	15	3	6	-	7	70	73	985	26
13	4,158	127	10	23	-	20	383	239	7,179	27
-	178	13	-	2	-	2	42	16	493	28
28	198	49	3	6	1	7	46	53	886	29
4	126	9	4	5	-	1	25	35	401	30
-	278	4	-	-	-	-	2	3	331	31
1	100	14	-	5	-	-	15	12	320	32
3	375	13	-	6	-	2	142	36	945	33
36	1,255	102	7	24	1	12	272	155	3,376	34
10	844	51	51	59	12	82	1,143	264	3,725	35
4	224	7	6	16	12	32	585	88	1,256	36
-	37	-	-	-	-	3	80	-	137	37
14	1,105	58	57	75	24	117	1,808	352	5,118	38
689	50,702	3,230	1,531	4,319	3,024	1,640	12,884	5,962	140,282	39

(1) Entrées directement ou via les États-Unis.

(2) Comprend les personnes entrées par avion et par bateau.

(3) Comprend les personnes entrées par avion seulement.

(4) Comprend les personnes entrées par terre et avion.

TABLE 18. Residents of Canada Returning from Countries Other than the United States by Port of Re-entry

TABLEAU 18. Résidents du Canada revenant de pays autres que les États-Unis par bureau de rentrée

Port and province of re-entry — Bureau et province de rentrée	June - Juin					
	1972			1973		
	Direct — Directe- ment	Via U.S. — Via les É.-U.	Total	Direct — Directe- ment	Via U.S. — Via les É.-U.	Total
<b>Newfoundland - Terre-Neuve:</b>						
Fortune .....	—	—	—	730	—	730
Gander .....	1,398	—	1,398	1,072	15	1,087
Other - Autres bureaux .....	5	—	5	13	—	13
<b>Total .....</b>	<b>1,403</b>	<b>—</b>	<b>1,403</b>	<b>1,815</b>	<b>15</b>	<b>1,830</b>
<b>Prince Edward Island - Île- du-Prince-Édouard .....</b>	<b>—</b>	<b>—</b>	<b>—</b>	<b>—</b>	<b>—</b>	<b>—</b>
<b>Nova Scotia - Nouvelle- Écosse:</b>						
Halifax .....	3,214	—	3,214	1,387	8	1,395
North Sydney .....	169	—	169	11	—	11
Sydney .....	85	—	85	62	—	62
Other - Autres bureaux .....	—	1	1	—	—	—
<b>Total .....</b>	<b>3,468</b>	<b>1</b>	<b>3,469</b>	<b>1,460</b>	<b>8</b>	<b>1,468</b>
<b>New Brunswick - Nouveau- Brunswick:</b>						
Moncton .....	181	2	183	31	—	31
Other - Autres bureaux .....	2	10	12	—	24	24
<b>Total .....</b>	<b>183</b>	<b>12</b>	<b>195</b>	<b>31</b>	<b>24</b>	<b>55</b>
<b>Québec:</b>						
Lacolle .....	—	317	317	—	1,017	1,017
Montréal air .....	31,501	714	32,215	31,618	1,158	32,776
Montreal sea - Mer .....	690	—	690	316	—	316
Other .....	—	—	—	—	—	—
<b>Total .....</b>	<b>32,191</b>	<b>1,031</b>	<b>33,222</b>	<b>31,934</b>	<b>2,175</b>	<b>34,109</b>
<b>Ontario:</b>						
Hamilton .....	202	—	202	171	—	171
Niagara Falls .....	—	119	119	—	446	446
Ottawa air .....	750	15	765	265	3	268
Toronto air .....	31,772	2,272	34,044	37,675	2,536	40,211
Windsor .....	263	250	513	452	671	1,123
Other .....	—	74	74	—	210	210
<b>Total .....</b>	<b>32,987</b>	<b>2,730</b>	<b>35,717</b>	<b>38,563</b>	<b>3,866</b>	<b>42,429</b>

TABLE 18. Residents of Canada Returning from Countries Other than the United States by Port of Re-entry - Concluded

TABLEAU 18. Résidents du Canada revenant de pays autres que les États-Unis par bureau de rentrée - fin

Port and province of re-entry — Bureau et province de rentrée	June - Juin					
	1972			1973		
	Direct — Directe- ment	Via U.S. — Via les É.-U.	Total	Direct — Directe- ment	Via U.S. — Via les É.-U.	Total
<b>Manitoba:</b>						
Winnipeg .....	1,668	36	1,704	1,634	61	1,695
Other - Autres bureaux ....	—	—	—	—	—	—
<b>Total .....</b>	<b>1,668</b>	<b>36</b>	<b>1,704</b>	<b>1,634</b>	<b>61</b>	<b>1,695</b>
<b>Saskatchewan:</b>						
Regina .....	119	—	119	—	—	—
Saskatoon .....	248	—	248	258	—	258
Other .....	—	2	2	—	3	3
<b>Total .....</b>	<b>367</b>	<b>2</b>	<b>369</b>	<b>258</b>	<b>3</b>	<b>261</b>
<b>Alberta:</b>						
Calgary .....	958	50	1,008	2,125	33	2,158
Coutts .....	—	17	17	—	18	18
Edmonton .....	3,953	2	3,955	2,973	10	2,983
Other - Autres bureaux ....	—	16	16	—	—	—
<b>Total .....</b>	<b>4,911</b>	<b>85</b>	<b>4,996</b>	<b>5,098</b>	<b>61</b>	<b>5,159</b>
<b>British Columbia - Colombie- Britannique:</b>						
Aldergrove .....	—	—	—	—	4	4
Pacific Highway .....	—	89	89	—	4	4
Vancouver air .....	6,312	825	7,137	6,778	989	7,767
Vancouver sea - Mer .....	400	—	400	1	64	65
Other - Autres bureaux ....	143	51	194	189	35	224
<b>Total .....</b>	<b>6,855</b>	<b>965</b>	<b>7,820</b>	<b>6,968</b>	<b>1,096</b>	<b>8,064</b>
<b>Grand - Total - Global</b>	<b>84,033</b>	<b>4,862</b>	<b>88,895</b>	<b>87,761</b>	<b>7,309</b>	<b>95,070</b>

METHOD OF COLLECTION

The new programme for the collection and processing of international travel statistics introduced in 1972 and outlined briefly below, has led to a more accurate count of the number of travellers entering and leaving Canada.

The direct involvement of all Customs officers across Canada in the collection of data has enabled the publication of statistics in this report. The close co-operation of officials in the Department of National Revenue, Customs and Excise, Manpower and Immigration and toll authorities across Canada is greatly appreciated.

The data in this publication are gathered from three source documents completed at all points of entry to Canada. All travellers who clear customs are recorded by category (i.e. returning residents, non-residents, etc.) the method of entry and country of residence. The documents listed below are sent directly to Statistics Canada for processing.

E62 Entry Tally - To record travellers by land and car ferry at ports of entry on the United States - Canadian border.

This count is normally on a full census basis, however at selected ports sampling techniques linked to total counts at toll points are used. A footnote appears in the port detail tables to identify these points of entry using sampling. The sample is a systematic 25 per cent count by Customs officials of United States and Canadian automobile travellers; samples are weighted monthly by Statistics Canada to total traffic counts available from toll authorities or mechanical counters. All other travellers are counted on a full census basis.

E63 Private Craft and Passenger Arrivals - To record travellers entering Canada by private plane and boat. This form is also used to record travellers on commercial freighters, passenger ferries and excursion cruises.

E64 Referral Card - To record travellers entering Canada in commercial plane and boat including charter and cruise arrivals.

A 100 per cent count of travellers at airports and seaports is undertaken through the use of this card which serves the needs of a number of other government departments, including Customs clearance. The cards, which are completed by Customs officials, contain information on the category of traveller and country of residence.

The presentation of the statistics has been revised to include monthly statistics to date over a two year period. The section on provincial data has been re-organized to show statistics for each province separately.

Due to the expanded size of the report to accommodate these changes, selected detailed tabulations on non-resident travellers by country have been condensed. If this information is required please contact Mr. Mike Valiquette, Chief, International Travel Section, Statistics Canada, Ottawa K1A 0Z8 (613-992-5507).

MÉTHODE DE COLLECTE

Le nouveau programme de collecte et d'exploitation des statistiques sur les voyages internationaux instauré en 1972 et présenté brièvement ci-dessous permet un dénombrement plus exact des voyageurs qui entrent au Canada et qui en sortent.

La participation directe de tous les douaniers du Canada à la collecte des données a permis la publication des statistiques présentées ici. Nous apprécions grandement l'étroite collaboration des fonctionnaires du ministère du Revenu national, Douanes et accise, des représentants du ministère de la Main-d'oeuvre et de l'Immigration et des responsables des postes de péage dans tout le Canada.

Les renseignements de la présente publication proviennent de trois documents remplis à tous les points d'entrée au Canada. Tous les voyageurs qui passent à la douane sont inscrits par catégorie (c.-à-d. les résidents de retour, les non-résidents, etc.), selon le moyen de transport et le pays de résidence. Les documents décrits ci-après sont envoyés directement à Statistique Canada, où ils sont dépouillés.

E62 Feuille de pointage des arrivés, qui sert au dénombrement des voyageurs par terre et par traversier pour automobiles aux postes frontières États-Unis - Canada.

Il s'agit habituellement d'un dénombrement intégral; toutefois, à certains endroits, on utilise des techniques d'échantillonnage que l'on combine à un dénombrement total effectué aux postes de péage. Un renvoi est donné au bas des tableaux en cause afin d'identifier les points d'entrée qui utilisent l'échantillonnage. L'échantillon représente un dénombrement systématique de 25 % effectué par les douaniers pour les personnes des États-Unis et du Canada qui voyagent en automobile. Statistique Canada pondère chaque mois les échantillons avec le nombre total de voyageurs fourni par les responsables des postes de péage ou établi par compteur automatique. Tous les autres voyageurs font l'objet d'un dénombrement intégral.

E63 Arrivées d'aéronefs et de navires particuliers et de leurs passagers, qui sert au dénombrement des voyageurs arrivant en avion ou en bateau particulier. Cette formule sert aussi au dénombrement des personnes voyageant à bord de cargos, de traversiers et des navires de croisière.

E64 Referral Card, qui sert au dénombrement de voyageurs arrivant au Canada par avion et bateau commercial, y compris par vol nolisé et de croisière.

On procède à un dénombrement intégral des voyageurs aux aéroports et aux ports de mer grâce à cette carte qui répond aux besoins d'un certain nombre d'autres ministères, notamment en ce qui concerne le dédouanement. Les cartes, que remplissent les douaniers, renferment des renseignements sur la catégorie de voyageur et le pays de résidence.

On a modifié la présentation des statistiques de manière à y inclure les données mensuelles depuis deux ans. La partie concernant les données provinciales a été restructurée et donne maintenant les statistiques pour chacune des provinces séparément.

En raison de l'expansion de la publication qu'ont entraîné ces modifications, il a fallu condenser certains tableaux détaillés indiquant les voyageurs non résidents selon le pays. On peut obtenir ces renseignements en s'adressant à M. Mike Valiquette, Chef de la Section des voyages internationaux, Statistique Canada, Ottawa K1A 0Z8 (613-992-5507).

### Definition of Terms

International Traveller. - The term international traveller applies to all persons arriving in Canada who are cleared through Customs and Immigration points of entry. One person may cross into Canada several times on one trip away from home. The method of collection counts each crossing or visit made. The term international traveller is divided into three groups; non-resident traveller, resident traveller and other traveller. If all "same day" travellers are excluded from non-resident and resident categories, the numbers remaining approximate the international definition of "tourist".

Non-resident traveller. - An international traveller resident of a country other than Canada who passes through Canada Customs and is entering Canada for the following reasons:

- Business, commuting to work, seasonal or temporary employment.
- Pleasure, holiday, vacation, health and shopping.
- Visiting friends or relatives.
- Attending a convention, conference or seminar.
- Study, summer resident.
- Travelling in transit who do clear Canada Customs.

Resident Traveller. - An international traveller resident of Canada who has travelled outside of Canada for the same reasons as given above and who is returning to Canada through Canada Customs.

Other Travellers. - A group consisting of the following types of international travellers:

- Immigrants and former residents returning to establish residence.
- Military personnel and dependents.
- Diplomats and dependents.
- Persons engaged in the operation of a transport.

Land. - Automobile, bus and rail traffic as well as "other methods" entering by land and ferry.

Air. - Commercial and charter services and private plane.

Marine. - Commercial and cruise ship, passenger ferries and private or rented boat, and passengers on freighters.

Other Methods. - Pedestrians, bicycle, motorcycle, etc.

Direct to Canada. - Non-residents entering from countries other than the U.S.A. or Canadian residents returning from countries other than the U.S.A. directly to Canada. It should be noted that statistics are not provided on this basis for travellers leaving Canada.

Via the United States. - Non-residents entering from countries other than the U.S.A. or Canadian residents returning to Canada from countries other than the U.S.A. through or by way of the United States. The length of stay in the U.S. has no bearing on the classification; a person could be in transit through the U.S. or could have stayed several days. Examples: a non-resident entering direct to Canada who visits the United States during his trip would be counted twice; direct on his first entry and via the U.S. on his second entry. A returning resident vacationing in The Southern United States who travels to the Caribbean would be counted as returning via the United States.

Countries Other than the United States. - In the case of non-residents, this designation includes all countries other than Continental United States, Alaska and Hawaii. In the case of Canadian resident travellers, this designation includes Hawaii and all countries other than Continental United States and Alaska.

### Définitions des termes

Voyageur international. - Les voyageurs internationaux sont toutes les personnes qui arrivent au Canada par un point d'entrée des Douanes ou de l'Immigration. Au cours d'un même voyage, il se peut qu'une personne entre au Canada plusieurs fois. La méthode de collecte prend en compte chaque passage à la frontière ou chaque visite effectuée. Les voyageurs internationaux se divisent en trois groupes: voyageurs non résidents, voyageurs résidents et les autres voyageurs. Si tous les voyageurs "pour la journée" sont exclus des catégories "voyageurs non résidents" et "voyageurs résidents", les autres répondent à peu près à la définition internationale de "touriste".

Voyageur non résident. - Voyageur international, résident d'un pays autre que le Canada, qui passe par les Douanes canadiennes et qui entre au Canada pour une des raisons suivantes:

- Affaires, migration quotidienne, emploi saisonnier ou temporaire;
- Voyage d'agrément, congé, vacances, voyage pour motifs de santé ou emplettes.
- Visite à des amis ou des parents.
- Représentation à un congrès, une conférence ou un colloque.
- Études, résidence d'été.
- Voyage en transit en passant par les Douanes canadiennes.

Voyageur résident. - Voyageur international, résident du Canada, qui a voyagé à l'extérieur du Canada pour les mêmes raisons qui ci-dessus et qui revient au pays en passant par les Douanes canadiennes.

Autres voyageurs. - Groupe constitué des genres suivants de voyageurs internationaux:

- Les immigrants et les anciens résidents revenant fixer leur demeure;
- Les militaires et les personnes à leur charge.
- Les diplomates et les personnes à leur charge.
- Les personnes travaillant dans les transports.

Par terre. - En automobile, en autocar, par chemin de fer de même que par les "autres moyens de transport" (arrivée par terre et par traversier).

Par air. - Services commerciaux, vols nolisés et avions particuliers.

Par eau. - Bateaux commerciaux et de croisière, traversiers pour voyageurs, bateaux particuliers ou loués et cargos.

Autres moyens. - À pied, à bicyclette, en motocyclette, etc.

Directement au Canada. - Non-résidents arrivant de pays autres que les États-Unis ou résidents du Canada revenant de pays autres que les États-Unis et arrivant directement au Canada. À remarquer qu'il n'y a pas de statistiques correspondantes pour les voyageurs qui sortent du Canada.

Via les États-Unis. - Non-résidents arrivant de pays autres que les États-Unis ou résidents du Canada revenant au Canada en provenance de pays autres que les États-Unis mais en passant par les États-Unis. La durée du séjour aux États-Unis n'a aucune importance: il peut s'agir d'un simple passage aux États-Unis ou d'un séjour de plusieurs jours. Exemples: un non-résident entrant directement au Canada et qui visite les États-Unis au cours de son voyage serait dénombré deux fois: comme entré directement lors de sa première entrée et comme entré via les États-Unis lors de la seconde. Un résident revenant au pays après avoir visité le sud des États-Unis et s'être rendu dans les Caraïbes serait dénombré comme un résident revenant via les États-Unis.

Pays autres que les États-Unis. - Pour les non-résidents, cette catégorie comprend tous les pays autres que les États-Unis (partie continentale), l'Alaska et Hawaii. Pour les voyageurs résidents du Canada, cette catégorie comprend Hawaii et tous les pays autres que les États-Unis (partie continentale) et l'Alaska.









PUBLICATIONS SUR LES VOYAGES INTERNATIONAUX

Numéro au  
catalogue

Titre

- 66-001 Voyages entre le Canada et les autres pays, M. Bil.
- 66-002 Véhicules des États-Unis entrant au Canada, M. Bil.
- 66-201 Voyages entre le Canada et les autres pays, A. Bil.

M. — Mensuel

A. — Annuel

Bil. — Bilingue

Outre les publications énumérées ci-dessus, Statistique Canada publie une vaste gamme de bulletins statistiques sur les affaires économiques et sociales du Canada. On peut se procurer, sur simple demande, un catalogue complet de toutes les publications courantes en s'adressant à Statistique Canada, Ottawa, K1A 0T6.



1010495019

PUBLICATIONS AVAILABLE ON INTERNATIONAL TRAVEL

Catalogue number	Title
66-001	Travel Between Canada and Other Countries, M. Bil.
66-002	United States Vehicles Entering Canada, M. Bil.
66-201	Travel Between Canada and Other Countries, A. Bil.

M. - Monthly

A. - Annual

Bil. - Bilingual

In addition to the selected publications listed above, Statistics Canada publishes a wide range of statistical reports on Canadian economic and social affairs. A comprehensive catalogue of all current publications is available free on request from Statistics Canada, Ottawa, K1A 0T6.