

CATALOGUE No.
83-208
ANNUAL - ANNUEL

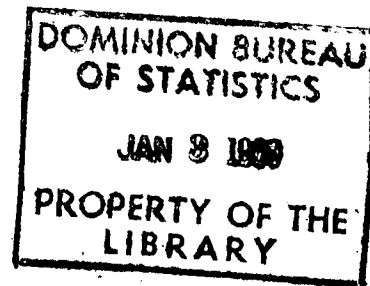

MENTAL HEALTH STATISTICS

Volume II - Patients in Institutions

LA STATISTIQUE DE L'HYGIÈNE MENTALE

Volume II - Les malades inscrits dans les institutions

1965

DOMINION BUREAU OF STATISTICS

BUREAU FÉDÉRAL DE LA STATISTIQUE

DOMINION BUREAU OF STATISTICS — BUREAU FÉDÉRAL DE LA STATISTIQUE

Health and Welfare Division — Division de la santé et du bien-être

Mental Health Section — Section de la santé mentale

MENTAL HEALTH STATISTICS

Volume II - Patients in Institutions

LA STATISTIQUE DE L'HYGIÈNE MENTALE

Volume II - Les malades inscrits dans les institutions

1965

Published by Authority of
The Minister of Trade and Commerce

Publication autorisée par
le ministre du Commerce

November - 1968 - Novembre
9006-546

Price - Prix: \$5.00

ROGER DUHAMEL, F.R.S.C.
Queen's Printer and Controller of Stationery
Ottawa

ROGER DUHAMEL, m.s.r.c.
Imprimeur de la Reine et Contrôleur de la Papeterie
Ottawa

PREFACE

This is the ninth annual publication on in-patients in psychiatric institutions.

We gratefully acknowledge the help we received from the staffs of the reporting hospitals and from the officials of provincial government departments who checked the basic data.

Any comments and suggestions concerning the material or the arrangement should be directed to the Mental Health Section, Dominion Bureau of Statistics, Ottawa 3, Canada.

WALTER E. DUFFETT,
Dominion Statistician.

PRÉFACE

La présente publication annuelle, la neuvième, traite des hospitalisés des établissements psychiatriques.

Nous remercions de leur collaboration le personnel des hôpitaux répondants et les hauts fonctionnaires des gouvernements provinciaux qui ont contrôlé les données de base.

Les commentaires et suggestions concernant la matière et la disposition du présent rapport s'adressent à la Section de la santé mentale du Bureau fédéral de la statistique (Ottawa-3, Canada).

WALTER E. DUFFETT,
Statisticien fédéral.

SYMBOLS

The following standard symbols are used in Dominion Bureau of Statistics publications:

- .. figures not available.
- ... figures not appropriate or not applicable.
- nil or zero.
- amount too small to be expressed.
- Ⓟ preliminary figures.
- Ⓡ revised figures.

SIGNES CONVENTIONNELS

Les signes conventionnels suivants sont employés uniformément dans les publications du Bureau fédéral de la statistique.

- .. nombres indisponibles.
- ... n'ayant pas lieu de figurer.
- néant ou zéro.
- nombres infimes.
- Ⓟ nombres provisoires.
- Ⓡ nombres rectifiés.

TABLE OF CONTENTS

TABLE DES MATIÈRES

	Page		Page
Explanatory Notes	9	Notes explicatives	9
TEXT AND GRAPHS		TEXTE ET GRAPHIQUES	
All Institutions		Toutes les institutions	
Changes in Reporting	13	Changements relatifs aux déclarations	13
Patients on Books - Number and Rates	13	Malades inscrits au rôle - Nombre et taux	13
Percentage Distribution by Type of Institution	13	Répartition procentuelle par genre d'institution	13
Disposition of Patients	14	Répartition des malades	14
Historical	14	Série chronologique	14
Age, Sex, Diagnosis and Type of Institution	19	Âge, sexe, diagnostic et genre d'institution	19
Time since Admission	26	Temps écoulé depuis l'admission	26
Historical	26	Série chronologique	26
Province, by Sex	28	Province, selon le sexe	28
Age and Sex	29	Âge et sexe	29
Selected Diagnoses	31	Certaines classes de diagnostics	31
Selected Diagnoses and Age	31	Certaines classes de diagnostics selon l'âge	31
Graph		Graphique	
1. Patients in Hospital, December 31, 1965	14	1. Malades dans les hôpitaux le 31 décembre, 1965	14
2. Patients on Books Selected Types of Institutions 1955-1965 (Rate per 100,000 Population)	17	2. Malades inscrits dans les institutions selon certains genre d'institutions, 1955-1965 (Taux pour 100,000 habitants)	17
3. Patients on Books by Age, 1955-1965 (Rate per 100,000 Population)	18	3. Malades inscrits dans les institutions selon l'âge, 1955- 1965 (Taux pour 100,000 habitants)	18
4. Patients on Books - Selected Diagnoses, 1955-1965 (Rate per 100,000 Population)	19	4. Malades inscrits dans les institutions - certains diagnos- tics, 1955-1965 (Taux pour 100,000 habitants)	19
5. Patients on Books by Age and Sex, 1965 (Rate per 100,000 Population)	20	5. Malades inscrits dans les institutions selon l'âge et le sexe, 1965 (Taux pour 100,000 habitants)	20
6. Selected Diagnoses by Age, 1965	22	6. Certains diagnostics selon l'âge, 1965	22
7. Selected Diagnoses by Age, 1965 (Rate per 100,000 Population)	22	7. Certains diagnostics selon l'âge, 1965 (Taux pour 100,000 habitants)	22
8. Patients on Books: Selected Diagnoses, Males, 1965	23	8. Malades inscrits dans les institutions: certains diagnos- tics, hommes, 1965	23
9. Patients on Books: Selected Diagnoses, Females, 1965	24	9. Malades inscrits dans les institutions: certains diagnos- tics, femmes, 1965	24
10. Percentage Distribution of Patients by Diagnosis	25	10. Répartition procentuelle des malades inscrits selon le diagnostic	25
11. Patients on Books of Public Mental Hospitals by Time since Admission, 1955 and 1965	27	11. Malades inscrits dans les hôpitaux publics pour maladies mentales selon le temps écoulé depuis l'admission, 1955 et 1965	27
12. Retention of Patients Remaining on Books at End of Year of Admission Who Were Admitted During 1955, 1959 and 1963, in All Institutions	27	12. Malades admis en 1955, 1959 et 1963, encore inscrits dans les institutions à la fin de l'année d'admission, dans toutes les institutions	27
13. Time since Admission, All Institutions, 1965	29	13. Temps écoulé depuis l'admission, toutes les institutions, 1965	29
14. Time since Admission, by Age, All Institutions, 1965	30	14. Temps écoulé depuis l'admission, selon l'âge, toutes les institutions, 1965	30
15. Time since Admission, by Selected Diagnoses, All Institutions, 1965	32	15. Temps écoulé depuis l'admission, selon certains dia- gnostics, toutes les institutions, 1965	32
Public Mental Hospitals		Hôpitaux publics pour maladies mentales	
Changes in Reporting	101	Changements relatifs aux déclarations	101
Patients on Books: Age, Sex and Diagnosis	101	Malades inscrits au rôle - Âge, sexe et diagnostic	101
Time since Admission	101	Temps écoulé depuis l'admission	101
Public Psychiatric Hospitals		Hôpitaux psychiatriques, publics	
Changes in Reporting	159	Changements relatifs aux déclarations	159
Patients on Books: Age, Sex and Diagnosis	159	Malades inscrits au rôle - Âge, sexe et diagnostic	159
Time since Admission	159	Temps écoulé depuis l'admission	159
Public Psychiatric Units		Quartiers psychiatriques, publics	
Changes in Reporting	215	Changements relatifs aux déclarations	215
Patients on Books: Age, Sex and Diagnosis	215	Malades inscrits au rôle - Âge, sexe et diagnostic	215
Time since Admission	215	Temps écoulé depuis l'admission	215
Federal Psychiatric Units		Quartiers psychiatriques, fédéraux	
Changes in Reporting	263	Changements relatifs aux déclarations	263
Patients on Books: Age, Sex and Diagnosis	263	Malades inscrits au rôle - Âge, sexe et diagnostic	263
Time since Admission	263	Temps écoulé depuis l'admission	263

TABLE OF CONTENTS – Continued

TABLE DES MATIÈRES – suite

TEXT – Concluded

TEXTE – fin

	Page
Aged and Senile Homes	
Changes in Reporting	311
Patients on Books: Age, Sex and Diagnosis	311
Time since Admission	311

	Page
Foyers pour personnes âgées et séniles	
Changements relatifs aux déclarations	311
Malades inscrits au rôle – Âge, sexe et diagnostic	311
Temps écoulé depuis l'admission	311

Private Psychiatric Hospitals

Changes in Reporting	353
Patients on Books: Age, Sex and Diagnosis	353
Time since Admission	353

Hôpitaux psychiatriques, privés	
Changements relatifs aux déclarations	353
Malades inscrits au rôle – Âge, sexe et diagnostic	353
Temps écoulé depuis l'admission	353

Hospitals for Addicts

Changes in Reporting	401
Patients on Books: Age, Sex and Diagnosis	401
Time since Admission	401

Hôpitaux pour toxicomanes	
Changements relatifs aux déclarations	401
Malades inscrits au rôle – Âge, sexe et diagnostic	401
Temps écoulé depuis l'admission	401

Hospitals for Emotionally Disturbed Children

Changes in Reporting	433
Patients on Books: Age, Sex and Diagnosis	433
Time since Admission	433

Hôpitaux pour enfants souffrant de troubles émotifs	
Changements relatifs aux déclarations	433
Malades inscrits au rôle – Âge, sexe et diagnostic	433
Temps écoulé depuis l'admission	433

Epilepsy Hospitals

Changes in Reporting	455
Patients on Books: Age, Sex and Diagnosis	455
Time since Admission	455

Hôpitaux pour épileptiques	
Changements relatifs aux déclarations	455
Malades inscrits au rôle – Âge, sexe et diagnostic	455
Temps écoulé depuis l'admission	455

Hospitals for Mental Defectives

Changes in Reporting	481
Patients on Books: Age, Sex and Diagnosis	481
Time since Admission	481

Hôpitaux pour déficients mentaux	
Changements relatifs aux déclarations	481
Malades inscrits au rôle – Âge, sexe et diagnostic	481
Temps écoulé depuis l'admission	481

TABLES

All Institutions

1. All Patients on Books, by Province, Type of Institution, Sex, and Disposition	35
2. Age and Sex, by Province	38
3. Diagnostic Class and Sex, by Province	40
4. Diagnostic Class and Sex, by Province – Rate per 100,000 Population	42
5. Diagnostic Class and Sex, by Age	44
6. Diagnostic Class and Sex, by Age – Rate per 100,000 Population	46
7. Province and Sex, by Time since Admission	50
8. Age and Sex, by Time since Admission	52
9. Diagnostic Class and Sex, by Time since Admission	54
10. Diagnostic Class and Sex, by Time Since Admission (Number of Days)	56
11. Diagnostic Class, Age and Sex, by Time since Admission	60
12. Diagnostic Class, Age and Sex, by Time since Admission (Number of Days)	78
13. Detailed Diagnosis, by Sex	96

Public Mental Hospitals

14. Age and Sex, by Province	102
15. Diagnostic Class and Sex, by Province	104
16. Diagnostic Class and Sex, by Age	106
17. Province and Sex, by Time since Admission	110
18. Age and Sex, by Time since Admission	112
19. Diagnostic Class and Sex, by Time since Admission	114
20. Diagnostic Class and Sex, by Time since Admission (Number of Days)	116
21. Diagnostic Class, Age and Sex, by Time since Admission	120
22. Diagnostic Class, Age and Sex, by Time since Admission (Number of Days)	138

TABLEAUX

Toutes les institutions

1. Nombre, sexe et situation des malades inscrits, selon la province et le genre d'institution	35
→ 2. Âge et sexe, selon la province	38
3. Classe de diagnostics et sexe, selon la province	40
4. Classe de diagnostics et sexe, selon la province – Taux pour 100,000 habitants	42
5. Classe de diagnostics et sexe, selon l'âge	44
6. Classe de diagnostics et sexe, selon l'âge – Taux pour 100,000 habitants	46
7. Province et sexe, selon le temps écoulé depuis l'admission	50
8. Âge et sexe, selon le temps écoulé depuis l'admission	52
9. Classe de diagnostics et sexe, selon le temps écoulé depuis l'admission	54
10. Classe de diagnostics et sexe, selon le temps écoulé depuis l'admission (Nombre de jours)	56
11. Classe de diagnostics, âge et sexe, selon le temps écoulé depuis l'admission	60
12. Classe de diagnostics, âge et sexe, selon le temps écoulé depuis l'admission (Nombre de jours)	78
13. Diagnostic détaillé, selon le sexe	96

Hôpitaux publics pour maladies mentales

14. Âge et sexe, selon la province	102
15. Classe de diagnostics et sexe, selon la province	104
16. Classe de diagnostics et sexe, selon l'âge	106
17. Province et sexe, selon le temps écoulé depuis l'admission	110
18. Âge et sexe, selon le temps écoulé depuis l'admission	112
19. Classe de diagnostics et sexe, selon le temps écoulé depuis l'admission	114
20. Classe de diagnostics et sexe, selon le temps écoulé depuis l'admission (Nombre de jours)	116
21. Classe de diagnostics, âge et sexe, selon le temps écoulé depuis l'admission	120
22. Classe de diagnostics, âge et sexe, selon le temps écoulé depuis l'admission (Nombre de jours)	138

TABLES - Continued

TABLEAUX - suite

	Page		Page
Public Psychiatric Hospitals		Hôpitaux psychiatriques, publics	
23. Age and Sex, by Province	161	23. Âge et sexe, selon la province	161
24. Diagnostic Class and Sex, by Province	162	24. Classe de diagnostics et sexe, selon la province	162
25. Diagnostic Class and Sex, by Age	164	25. Classe de diagnostics et sexe, selon l'âge	164
26. Province and Sex, by Time since Admission	166	26. Province et sexe, selon le temps écoulé depuis l'admission	166
27. Age and Sex, by Time since Admission	168	27. Âge et sexe, selon le temps écoulé depuis l'admission	168
28. Diagnostic Class and Sex, by Time since Admission....	170	28. Classe de diagnostics et sexe, selon le temps écoulé depuis l'admission	170
29. Diagnostic Class and Sex, by Time since Admission (Number of Days)	172	29. Classe de diagnostics et sexe, selon le temps écoulé depuis l'admission (Nombre de jours)	172
30. Diagnostic Class, Age and Sex, by Time since Admission	176	30. Classe de diagnostics, âge et sexe, selon le temps écoulé depuis l'admission	176
31. Diagnostic Class, Age and Sex, by Time since Admission (Number of Days)	194	31. Classe de diagnostics, âge et sexe, selon le temps écoulé depuis l'admission (Nombre de jours)	194
Public Psychiatric Units		Quartiers psychiatriques, publics	
32. Age and Sex, by Province	217	32. Âge et sexe, selon la province	217
33. Diagnostic Class and Sex, by Province	218	33. Classe de diagnostics et sexe, selon la province	218
34. Diagnostic Class and Sex, by Age	220	34. Classe de diagnostics et sexe, selon l'âge	220
35. Province and Sex, by Time since Admission	222	35. Province et sexe, selon le temps écoulé depuis l'admission	222
36. Age and Sex, by Time since Admission	224	36. Âge et sexe, selon le temps écoulé depuis l'admission	224
37. Diagnostic Class and Sex, by Time since Admission....	226	37. Classe de diagnostics et sexe, selon le temps écoulé depuis l'admission	226
38. Diagnostic Class and Sex, by Time since Admission (Number of Days)	228	38. Classe de diagnostics et sexe, selon le temps écoulé depuis l'admission (Nombre de jours)	228
39. Diagnostic Class, Age and Sex, by Time since Admission	232	39. Classe de diagnostics, âge et sexe, selon le temps écoulé depuis l'admission	232
40. Diagnostic Class, Age and Sex, by Time since Admission (Number of Days)	246	40. Classe de diagnostics, âge et sexe, selon le temps écoulé depuis l'admission (Nombre de jours)	246
Federal Psychiatric Units		Quartiers psychiatriques, fédéraux	
41. Age and Sex, by Province	265	41. Âge et sexe, selon la province	265
42. Diagnostic Class and Sex, by Province	266	42. Classe de diagnostics et sexe, selon la province	266
43. Diagnostic Class and Sex, by Age	268	43. Classe de diagnostics et sexe, selon l'âge	268
44. Province and Sex, by Time since Admission	270	44. Province et sexe, selon le temps écoulé depuis l'admission	270
45. Age and Sex, by Time since Admission	272	45. Âge et sexe, selon le temps écoulé depuis l'admission	272
46. Diagnostic Class and Sex, by Time since Admission....	274	46. Classe de diagnostics et sexe, selon le temps écoulé depuis l'admission	274
47. Diagnostic Class and Sex, by Time since Admission (Number of Days)	276	47. Classe de diagnostics et sexe, selon le temps écoulé depuis l'admission (Nombre de jours)	276
48. Diagnostic Class, Age and Sex, by Time since Admission	280	48. Classe de diagnostics, âge et sexe, selon le temps écoulé depuis l'admission	280
49. Diagnostic Class, Age and Sex, by Time since Admission (Number of Days)	294	49. Classe de diagnostics, âge et sexe, selon le temps écoulé depuis l'admission (Nombre de jours)	294
Aged and Senile Homes		Foyers pour personnes âgées et séniles	
50. Age and Sex, by Province	312	50. Âge et sexe, selon la province	312
51. Diagnostic Class and Sex, by Province	312	51. Classe de diagnostics et sexe, selon la province	312
52. Diagnostic Class and Sex, by Age	314	52. Classe de diagnostics et sexe, selon l'âge	314
53. Province and Sex, by Time since Admission	316	53. Province et sexe, selon le temps écoulé depuis l'admission	316
54. Age and Sex, by Time since Admission	318	54. Âge et sexe, selon le temps écoulé depuis l'admission	318
55. Diagnostic Class and Sex, by Time since Admission....	320	55. Classe de diagnostics et sexe, selon le temps écoulé depuis l'admission	320
56. Diagnostic Class and Sex, by Time since Admission (Number of Days)	322	56. Classe de diagnostics et sexe, selon le temps écoulé depuis l'admission (Nombre de jours)	322
57. Diagnostic Class, Age and Sex, by Time since Admission	326	57. Classe de diagnostics, âge et sexe, selon le temps écoulé depuis l'admission	326
58. Diagnostic Class, Age and Sex, by Time since Admission (Number of Days)	338	58. Classe de diagnostics, âge et sexe, selon le temps écoulé depuis l'admission (Nombre de jours)	338
Private Psychiatric Hospitals		Hôpitaux psychiatriques, privés	
59. Age and Sex, by Province	355	59. Âge et sexe, selon la province	355
60. Diagnostic Class and Sex, by Province	356	60. Classe de diagnostics et sexe, selon la province	356
61. Diagnostic Class and Sex, by Age	358	61. Classe de diagnostics et sexe, selon l'âge	358
62. Province and Sex, by Time since Admission	360	62. Province et sexe, selon le temps écoulé depuis l'admission	360
63. Age and Sex, by Time since Admission	362	63. Âge et sexe, selon le temps écoulé depuis l'admission	362
64. Diagnostic Class and Sex, by Time since Admission....	364	64. Classe de diagnostics et sexe, selon le temps écoulé depuis l'admission	364

TABLES – Concluded

TABLEAUX – fin

	Page
Private Psychiatric Hospitals – Concluded	
65. Diagnostic Class and Sex, by Time since Admission (Number of Days)	366
66. Diagnostic Class, Age and Sex, by Time since Admission	370
67. Diagnostic Class Age and Sex, by Time since Admission (Number of Days)	384
Hospitals for Addicts	
68. Age and Sex, by Province	402
69. Diagnostic Class and Sex, by Province	403
70. Diagnostic Class and Sex, by Age	404
71. Province and Sex, by Time since Admission	406
72. Age and Sex, by Time since Admission	408
73. Diagnostic Class and Sex, by Time since Admission	410
74. Diagnostic Class and Sex, by Time since Admission (Number of Days)	412
75. Diagnostic Class, Age and Sex, by Time since Admission	414
76. Diagnostic Class, Age and Sex, by Time since Admission (Number of Days)	422
Hospitals for Emotionally Disturbed Children	
77. Age and Sex, by Province	435
78. Diagnostic Class and Sex, by Province	436
79. Diagnostic Class and Sex, by Age	437
80. Province and Sex, by Time since Admission	438
81. Age and Sex, by Time since Admission	439
82. Diagnostic Class and Sex, by Time since Admission	440
83. Diagnostic Class, Age and Sex, by Time since Admission	444
84. Diagnostic Class, Age and Sex, by Time since Admission (Number of Days)	448
Epilepsy Hospitals	
85. Age and Sex, by Province	456
86. Diagnostic Class and Sex, by Province	457
87. Diagnostic Class and Sex, by Age	458
88. Province and Sex, by Time since Admission	458
89. Age and Sex, by Time since Admission	460
90. Diagnostic Class and Sex, by Time since Admission	462
91. Diagnostic Class, Age and Sex, by Time since Admission	466
92. Diagnostic Class, Age and Sex, by Time since Admission (Number of Days)	472
Hospitals for Mental Defectives	
93. Age and Sex, by Province	482
94. Diagnostic Class and Sex, by Province	484
95. Diagnostic Class and Sex, by Age	486
96. Province and Sex, by Time since Admission	490
97. Age and Sex, by Time since Admission	492
98. Diagnostic Class and Sex, by Time since Admission	494
99. Diagnostic Class and Sex, by Time since Admission (Number of Days)	496
100. Diagnostic Class, Age and Sex, by Time since Admission	500
101. Diagnostic Class, Age and Sex, by Time since Admission (Number of Days)	514

	Page
Hôpitaux psychiatriques, privés – fin	
65. Classe de diagnostics et sexe, selon le temps écoulé depuis l'admission (Nombre de jours)	366
66. Classe de diagnostics, âge et sexe, selon le temps écoulé depuis l'admission	370
67. Classe de diagnostics, âge et sexe, selon le temps écoulé depuis l'admission (Nombre de jours)	384
Hôpitaux pour toxicomanes	
68. Âge et sexe, selon la province	402
69. Classe de diagnostics et sexe, selon la province	403
70. Classe de diagnostics et sexe, selon l'âge	404
71. Province et sexe, selon le temps écoulé depuis l'admission	406
72. Âge et sexe, selon le temps écoulé depuis l'admission	408
73. Classe de diagnostics et sexe, selon le temps écoulé depuis l'admission	410
74. Classe de diagnostics et sexe, selon le temps écoulé depuis l'admission (Nombre de jours)	412
75. Classe de diagnostics, âge et sexe, selon le temps écoulé depuis l'admission	414
76. Classe de diagnostics, âge et sexe, selon le temps écoulé depuis l'admission (Nombre de jours)	422
Hôpitaux pour enfants souffrant de troubles émotifs	
77. Âge et sexe, selon la province	435
78. Classe de diagnostics et sexe, selon la province	436
79. Classe de diagnostics et sexe, selon l'âge	437
80. Province et sexe, selon le temps écoulé depuis l'admission	438
81. Âge et sexe, selon le temps écoulé depuis l'admission	439
82. Classe de diagnostics et sexe, selon le temps écoulé depuis l'admission	440
83. Classe de diagnostics âge et sexe, selon le temps écoulé depuis l'admission	444
84. Classe de diagnostics, âge et sexe, selon le temps écoulé depuis l'admission (Nombre de jours)	448
Hôpitaux pour épileptiques	
85. Âge et sexe, selon la province	456
86. Classe de diagnostics et sexe, selon la province	457
87. Classe de diagnostics et sexe, selon l'âge	458
88. Province et sexe, selon le temps écoulé depuis l'admission	458
89. Âge et sexe, selon le temps écoulé depuis l'admission	460
90. Classe de diagnostics et sexe, selon le temps écoulé depuis l'admission	462
91. Classe de diagnostics, âge et sexe, selon le temps écoulé depuis l'admission	466
92. Classe de diagnostics, âge et sexe, selon le temps écoulé depuis l'admission (Nombre de jours)	472
Hôpitaux pour déficients mentaux	
93. Âge et sexe, selon la province	482
94. Classe de diagnostics et sexe, selon la province	484
95. Classe de diagnostics et sexe, selon l'âge	486
96. Province et sexe, selon le temps écoulé depuis l'admission	490
97. Âge et sexe, selon le temps écoulé depuis l'admission	492
98. Classe de diagnostics et sexe, selon le temps écoulé depuis l'admission	494
99. Classe de diagnostics et sexe, selon le temps écoulé depuis l'admission (Nombre de jours)	496
100. Classe de diagnostics, âge et sexe, selon le temps écoulé depuis l'admission	500
101. Classe de diagnostics, âge et sexe, selon le temps écoulé depuis l'admission (Nombre de jours)	514

EXPLANATORY NOTES

This is the ninth annual publication on in-patients in psychiatric institutions.

We gratefully acknowledge the help we received from the staffs of the reporting hospitals and from the officials of provincial government departments who checked the basic data.

Comments or suggestions concerning the material, which will be most welcome, should be directed to the Mental Health Section, Dominion Bureau of Statistics, Ottawa 3, Canada.

The data in this publication constitute a census of in-patients who were on the books of psychiatric institutions and psychiatric units of other hospitals on December 31, 1965. Corresponding data for 1955 to 1964 have previously been published.

Diagnoses are classified according to the International Classification of Diseases, 1955 Revision.

Population estimates were provided by the Census Analysis Section of the Dominion Bureau of Statistics.

Definitions of the several types of institutions are given in Volume 1 of this report.

Disposition of patients as defined by Institutions Section, Dominion Bureau of Statistics, follow:

Patients on Books

In institutions – Patients who are actually in residence in the institution at midnight, December 31.

Boarding out – Patients who are in approved boarding homes but are, however, still on the books of the institution.

On probation – Patients who have been sent to their homes or to the homes of friends or relatives for an extended period of time. This does not include short home visits such as "trial weekends".

Otherwise absent – Patients who are on short home visits, temporarily transferred for treatment, or on escape, but are on the books of the institution.

In residential units – Patients who although they have been formally discharged from the public mental hospitals and require no further active treatment, are still resident in the institution and receive custodial type care only.

NOTES EXPLICATIVES

La présente publication annuelle, neuvième de la série, traite des personnes hospitalisées dans les établissements psychiatriques.

Nous remercions de leur collaboration le personnel des hôpitaux déclarants et les hauts fonctionnaires des gouvernements provinciaux qui ont vérifié les données de base.

La Section de la santé mentale du Bureau fédéral de la statistique, Ottawa 3 (Canada) sera heureuse de recevoir les commentaires et les remarques qu'on voudra bien lui adresser.

Les données de la présente publication constituent un dénombrement des malades inscrits dans les établissements psychiatriques (hôpitaux et quartiers) le 31 décembre 1965. Les données correspondantes de 1955 à 1964 ont déjà été publiées.

Les diagnostics sont classés suivant la Classification internationale des maladies, révision de 1955.

La Section des études du recensement du Bureau fédéral de la statistique a fourni les estimations démographiques.

Le volume 1 du présent rapport renferme les définitions des divers genres d'établissements.

La répartition des malades selon les définitions de la Section des institutions au Bureau fédéral de la statistique est la suivante:

Malades inscrits

Dans les établissements – Les malades qui sont effectivement hospitalisés dans l'établissement le 31 décembre à minuit.

En pension ailleurs – les malades qui sont dans des pensions approuvées, mais qui demeurent quand même inscrits au rôle de l'établissement.

En liberté surveillée – Les malades qui ont été envoyés dans leur foyer ou chez des amis ou des parents pour une période prolongée. Cela ne comprend pas les brèves visites, comme les "fins de semaine d'essai".

Autrement absents – Les malades qui font une courte visite dans leur foyer, ceux qui sont transférés temporairement pour traitement, ou en fuite, mais qui sont encore inscrits au rôle d'un établissement.

Dans des maisons de garde – Les malades qui, bien que radiés des livres des hôpitaux publics pour maladies mentales et n'ayant plus besoin de traitement actif, résident quand même dans l'établissement, où ils reçoivent des soins de surveillance seulement.

Description and Limitations of the Data

Table 1 is derived from the annual reports of 170 institutions. The remaining tables are based on the admission cards of patients from 161 institutions which reported their admissions on individual cards.

All tables refer to in-patients on books, including patients on probation, patients in approved boarding homes (does not include patients in Ontario's Residential Units), and those who were temporarily absent without having been officially discharged. No adjustments were made for incomplete reporting.

Excluded are the following:

- (a) Psychiatric in-patients in non-psychiatric wards of general hospitals.
- (b) Out-patients and part-time patients (day-patients and night-patients).

Description et limites des données

Le tableau 1 est fondé sur les déclarations annuelles de 170 établissements. Les autres tableaux sont fondés sur les fiches d'admission de 161 établissements ayant déclaré leurs admissions sur des fiches individuelles.

Tous les tableaux ont trait aux malades hospitalisés inscrits au rôle, y compris les malades en liberté surveillée, les malades vivant dans des pensions approuvées (à l'exclusion des malades des maisons de garde, en Ontario) et ceux qui étaient temporairement absents sans avoir officiellement obtenu leur congé. Aucun ajustement n'a été fait pour ce qui est des déclarations manquantes.

Sont exclus:

- a) Les malades mentaux hospitalisés des ailes non psychiatriques des hôpitaux généraux;
- b) Les malades externes et les malades hospitalisés à temps partiel (service nocturne ou service diurne).

ALL INSTITUTIONS



TOUTES LES INSTITUTIONS

CHANGES IN REPORTING

Hôpital Ste-Justine and Montreal Children's Hospital, both in Montreal, were reclassified from public psychiatric units to hospitals for emotionally disturbed children, for the purposes of morbidity reporting.

Foyer Porte-du-Ciel, a public mental hospital in Montreal, closed during 1965.

The Crease Clinic of Psychological Medicine, a public psychiatric hospital at Essondale, British Columbia, was amalgamated with the Provincial Mental Hospital as Riverview Hospital and ceased to report separately.

The following institutions commenced reporting on morbidity cards in 1965: Jordan Memorial Hospital, a public mental hospital at The Glades, New Brunswick; the Children's Hospital School at Lancaster, New Brunswick, the Ontario Hospital School at Palmerston, Ontario, and the St. Boniface Sanatorium, public hospitals for mental defectives; Sanatorium Ross at Gaspé, Quebec, York County Hospital at Toronto, and Queensway General Hospital at Toronto, public psychiatric units; *Clinique Domrémy* at Kénogami in Quebec, a hospital for addicts.

Also, the public psychiatric unit at St. John General Hospital, St. John, New Brunswick, reopened in February, 1965, and resumed reporting.

PATIENTS ON BOOKS—NUMBERS AND RATES

The number of patients on books is taken as of December 31, 1965. This number (78,641) overestimates the average number (70,529) of patients throughout the year. This is because the average number of patients is derived from the figure for patient days used by patients actually resident in institutions whereas number of patients on books includes patients boarding out, on probation, and otherwise absent.

The rate of patients on books was 380 per 100,000 population for all institutions and varied between provinces from 163 per 100,000 population in Newfoundland to 444 per 100,000 population in New Brunswick.¹

Percentage Distribution by Type of Institution

Of all hospital patients in residence at the end of the year, patients reported in psychiatric institutions comprised 40%.

¹ Rates used are for patients reported on cards. They should be considered primarily as measures of utilization, rather than of prevalence.

CHANGEMENTS RELATIFS AUX DÉCLARATIONS

L'Hôpital Sainte-Justine et le *Montreal Children's Hospital*, tous deux de Montréal, classés auparavant comme quartiers psychiatriques publics sont maintenant classés comme hôpitaux pour enfants souffrant de troubles émotifs, aux fins des déclarations relatives à la statistique de la morbidité.

Le Foyer Porte-du-Ciel, Hôpital public pour malades mentaux, à Montréal, a fermé ses portes en 1965.

Le *Crease Clinic of Psychological Medicine*, hôpital psychiatrique public, d'Essondale (C.-B.), a cessé d'envoyer des déclarations parce qu'il a fusionné avec l'hôpital provincial pour malades mentaux; le nouvel hôpital a pris le nom de *Riverview Hospital*.

Les établissements dont les noms suivent ont commencé à envoyer des déclarations sur les fiches de morbidité en 1965: le *Jordan Memorial Hospital*, hôpital public pour malades mentaux, de The Glades (N.-B.), le *Children's Hospital School*, de Lancaster (N.-B.), l'*Ontario Hospital School*, de Palmerston (Ont.), et le Sanatorium de Saint-Boniface, qui sont des hôpitaux publics pour déficients mentaux, le Sanatorium Ross, de Gaspé (P.Q.), le *York County Hospital*, de Toronto, et le *Queensway General Hospital*, de Toronto, qui sont des quartiers psychiatriques publics, la *Clinique Domrémy*, de Kénogami (P.Q.), hôpital pour toxicomanes.

Le quartier psychiatrique public du *St. John General Hospital*, de Saint-Jean (N.-B.), a rouvert ses portes en février 1965 et recommencé à envoyer des déclarations.

MALADES INSCRITS AU RÔLE—NOMBRE ET TAUX

Le nombre de malades inscrits au rôle est établi au 31 décembre 1965. Ce nombre (78,641) dépasse le nombre moyen (70,529) de malades durant l'année, car le nombre moyen est basé sur le nombre de journées d'hospitalisation des malades effectivement hospitalisés, tandis que le nombre des malades inscrits au rôle comprend les malades en pension à l'extérieur, les malades en liberté surveillée et les malades absents pour d'autres raisons.

Le taux des malades inscrits dans l'ensemble des établissements était de 380 pour 100,000 habitants; sur le plan provincial, il variait de 163 pour 100,000 (Terre-Neuve) à 444 pour 100,000 (Nouveau-Brunswick)¹.

Répartition proportionnelle par genre d'établissement

De tous les malades hospitalisés à la fin de l'année, 40 p. 100 l'étaient dans des établissements psychiatriques.

¹ Ces taux sont ceux des malades déclarés sur des fiches. Ils doivent surtout être considérés comme mesures d'utilisation plutôt que de prévalence.

Percentage distribution of patients actually resident in hospital was as shown in graph 1.

Le graphique 1 indique la répartition proportionnelle des malades hospitalisés.

GRAPH-1

GRAPHIQUE -1

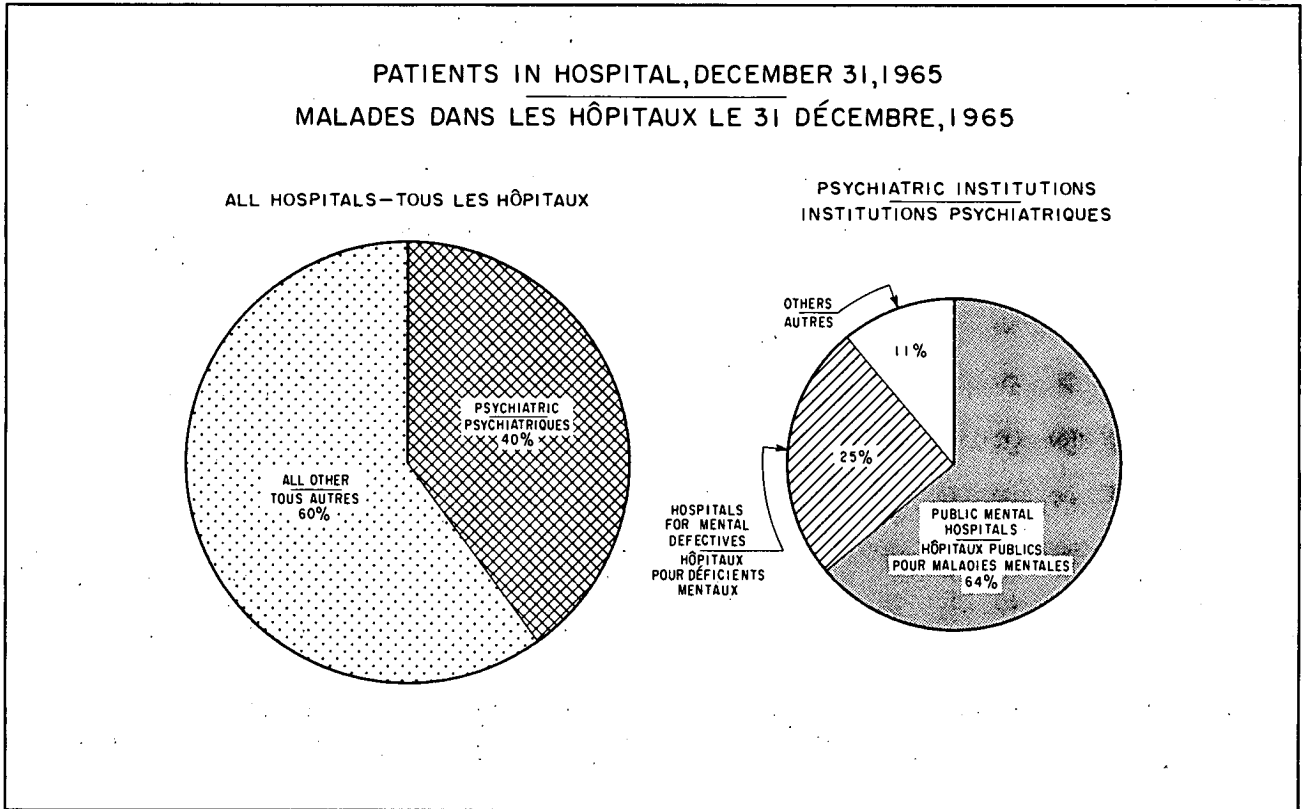

Disposition of Patients

Of 78,641 (70,080) patients on books at the end of 1965,² 81% (91%) were in residence, 4% (2%) boarding out, 10% (7%) on probation, and 1% (0.14%) otherwise absent.

Increases in numbers of boarding out patients occurred in Newfoundland from none reported in 1964 to 148 in 1965, in Prince Edward Island, from 21 to 35, in Quebec, from 771 to 1,616, in Ontario, from 687 to 846, in Saskatchewan, from 148 to 227, and in British Columbia, from 416 to 599.

In 1960, 28% of resident patients in public mental hospitals were in open-door wards; in 1961, the proportion was 25%; in 1962, it was 25%; in 1963, it was 32%; in 1964, it was 33% and in 1965, it was 38%.

Historical

The rate of patients on books per 100,000 population declined from 425 in 1955 to 395 in 1964. In 1965, the rate was 380. (This eleven year

² 1955 figures in parentheses.

Répartition des malades

Sur les 78,641 (70,080) malades inscrits dans les registres à la fin de 1965², 81 p. 100 (91 p. 100) étaient en résidence, 4 p. 100 (2 p. 100) en pension à l'extérieur, 10 p. 100 (7 p. 100) en liberté surveillée et 1 p. 100 (0.14 p. 100) absents pour d'autres raisons.

De 1964 à 1965 le nombre de malades en pension à l'extérieur a augmenté à Terre-Neuve de zéro à 148; dans l'Île du Prince-Édouard, de 21 à 35; au Québec, de 771 à 1,616; en Ontario, de 687 à 846; en Saskatchewan, de 148 à 227; et en Colombie-Britannique, de 416 à 599.

En 1960, 28 p. 100 des malades dans les hôpitaux publics pour malades mentaux étaient dans des salles ouvertes; en 1961 et en 1962, la proportion était de 25 p. 100; en 1963, elle était de 32 p. 100; en 1964, de 33 p. 100; et en 1965, de 38 p. 100.

Série chronologique

Le taux de malades inscrits pour 100,000 habitants a diminué de 425 à 395 de 1955 à 1964. En 1965 le taux était de 380. (Ce fléchissement de onze ans

² Chiffres de 1955 entre parenthèses.

decline occurred despite an increase in rate of admissions in successive years; the important factor has been reduced length of stay for most classes of patients.)

Between 1964 and 1965, the following provinces showed an increase in rate per 100,000 population of patients on books: New Brunswick (from 409 in 1964 to 444 in 1965) and Alberta (from 388 in 1964 to 398 in 1965).

Between 1964 and 1965, the following provinces showed a decrease in rate per 100,000 population of patients on books: Quebec (from 426 in 1964 to 418 in 1965); Ontario (from 381 in 1964 to 351 in 1965); Saskatchewan (from 427 in 1964 to 389 in 1965); and British Columbia (from 397 in 1964 to 373 in 1965).

Between 1964 and 1965, the rate per 100,000 population of patients on books changed little in Newfoundland (from 165 in 1964 to 163 in 1965), Prince Edward Island (from 436 in 1964 to 432 in 1965), Nova Scotia (from 416 in 1964 to 419 in 1965), or Manitoba (from 383 in 1964 to 378 in 1965).

Within the general trend of decreasing rate of patients on books in recent years, there have been variations in terms of type of institution, age and sex, and diagnostic class.

Data on patients by type of institution between 1955 and 1965 and data on the characteristics of these patients present essentially the same picture. In 1965, patients obtaining treatment were drawn from a somewhat different patient universe from that of patients obtaining treatment in 1955. (For a more detailed discussion, see "Mental Health Statistics, Trends in Hospital Care and Patient Characteristics, 1955-1963." Dominion Bureau of Statistics, Catalogue No. 83-505, Ottawa, Queen's Printer, 1966.)

Since 1955, an overall reduction in rate of patients on books has occurred, (1955 rate per 100,000 population was 425, 1965 rate was 380). This reduction in rate per 100,000 population is more pronounced if we exclude hospitals for mental defectives, (1955 rate then becomes 384, 1965 rate 306).

A greater number of centres for treatment of psychiatric patients has not led to an increased rate of patients on books, overall, although there have been during recent years more admissions (total admissions in 1955 was 32,222, total admissions in 1965 was 76,084), and new groups of non-psychotic patients obtaining treatment. There has been an accelerating movement of patients between the hospital and the community.

All major types of institutions treated more patients in 1965 than in 1955. (Total on books in 1955 was 70,080, total admissions 32,222; total on books in 1965 was 78,641, total admissions 76,084).

s'est produit en dépit d'une augmentation du taux des admissions chaque année durant la période; le facteur important a été la réduction du séjour pour la plupart des catégories de malades).

De 1964 à 1965, deux provinces ont accusé une augmentation du taux de malades inscrits pour 100,000 habitants: le Nouveau-Brunswick (de 409 à 444) et l'Alberta (de 388 à 398).

De 1964 à 1965, le taux de malades inscrits pour 100,000 habitants a diminué au Québec (de 426 à 418), en Ontario (de 381 à 351), en Saskatchewan (de 427 à 389), et en Colombie-Britannique (de 397 à 373).

De 1964 à 1965, le taux pour 100,000 malades inscrits a peu varié à Terre-Neuve (de 165 à 163), dans l'île du Prince-Édouard (de 436 à 432), en Nouvelle-Écosse (de 416 à 419) et au Manitoba (de 383 à 378).

La tendance générale vers une diminution du taux des malades inscrits ces dernières années présente des variations selon le genre d'établissement, l'âge et le sexe, et la classe de diagnostic.

Les données sur les malades par genre d'établissement, de 1955 à 1965, et les données sur les caractéristiques de ces malades présentent essentiellement une tendance semblable. En 1965, les malades sous traitement provenaient d'un univers quelque peu différent de celui des malades sous traitement en 1955. (On aura un exposé plus détaillé en consultant *Mental Health Statistics, Trends in Hospital Care and Patient Characteristics, 1955-1963*, Bureau fédéral de la statistique, numéro de catalogue 83-505, Ottawa, Imprimeur de la Reine, 1966.)

Depuis 1955, le taux de malades inscrits a diminué dans l'ensemble, (il était de 425 pour 100,000 habitants en 1955 et de 380 en 1965). Cette réduction est plus prononcée si l'on exclut les hôpitaux pour déficients mentaux, (le taux de 1955 devient alors de 384 et celui de 1965, de 306).

L'accroissement du nombre de centres de traitement pour les malades mentaux n'a pas fait monter le taux général des malades inscrits, bien que les admissions aient été plus nombreuses ces dernières années (32,222 en 1955 contre 76,084 en 1965) même si de nouveaux groupes de malades sans psychose ont été traités. Le mouvement des malades entre l'hôpital et la collectivité s'accélérait.

Tous les principaux genres d'hôpitaux ont traité plus de malades en 1965 qu'en 1955. (Le nombre des malades inscrits en 1955 était de 70,080 et les admissions, de 32,222 contre 78,641 et 76,084 respective-

Psychiatric units of general hospitals (503 on books, 7,272 admissions in 1955; 1,549 on books, 20,857 admissions in 1965), public psychiatric hospitals (581 on books, 5,454 admissions in 1955, 2,108 on books, 7,744 admissions in 1965), and hospitals for alcoholism or other drug dependency (none reporting in 1955, 268 on books, 6,241 admissions in 1965) became increasingly important in terms of patient load.

In all institutions combined, new groups of non-psychotic patients, such as more psychoneurotics and more alcoholics, as notable examples, obtained treatment. (Number of neurotics on books in 1955 was 1,466, number admitted in 1955 was 5,043; number of neurotics on books in 1965 was 3,099, number admitted in 1965 was 18,668; number of alcoholics³ on books in 1955 was 1,053, number admitted in 1955 was 3,600; number of alcoholics on books in 1965 was 2,474, number admitted in 1965 was 14,441.) A substantial increase in admissions for the psychoses (16,184 in 1955, 31,693 in 1965) did not result in increased numbers of psychotics on books because this increase in admissions was off-set by shortened lengths of stay.

Mental defectives on books increased from 17,378 in 1955 to 23,981 in 1965 (surpassing schizophrenics as the largest group of patients on books); number of admissions of mental defectives was 1,869 in 1955, 2,932 in 1965.

Rates for patients on books increased for the younger age groups (rate per 100,000 population for age groups under 30 was 183 in 1955, 208 in 1965). The rate decreased for the age groups beyond 30 from 720 in 1955 to 594 in 1965. Admissions (see Volume 1 of this report) increased for all age groups.

The increase in rates of younger patients on books reflects increased numbers of patients in the mentally defective, psychoneurotic, pathological personality, and other character and behaviour diagnostic groups, that is, for the most part, the disorders of childhood and young adulthood. In the middle age ranges, the increased numbers in mental deficiency, psychoneuroses, and character and behaviour disorders diagnostic groups have a somewhat lesser combined effect on the rates, and the downward trend in the psychoses produced overall reduction in rate of patients on books, despite the opposing trend upward in non-psychotic patients on books. Elderly patients are mainly recently admitted patients diagnosed under psychoses of old age or schizophrenics who have grown old in hospital. Beyond age 70, the rate of patients on books increased to the end of 1960 and then decreased in successive years in 1961, 1962 and 1963. In 1964, there was an increase in rates for patients over 70 and in 1965, a decrease except for the age group, 90 and over.

ment en 1965). Les quartiers psychiatriques des hôpitaux généraux (503 malades inscrits et 7,272 admissions en 1955 contre 1,549 et 20,857 respectivement en 1965), les hôpitaux psychiatriques publics (581 malades inscrits et 5,454 admissions en 1955 contre 2,108 et 7,744 respectivement en 1965) et les hôpitaux pour le traitement des alcooliques ou des toxicomanes (aucune déclaration en 1955 et 268 malades inscrits, 6,241 admissions en 1965) ont eu plus de malades.

Dans l'ensemble des établissements, un plus grand nombre de malades sans psychose, dont les psychonévrosés et les alcooliques sont des exemples notables, ont été sous traitement (1,466 névrosés inscrits et 5,043 admis en 1955 contre 3,099 et 18,668 respectivement en 1965; 1,053 alcooliques³ inscrits et 3,600 admis en 1955, contre 2,474 et 14,441 respectivement en 1965). L'augmentation marquée du nombre d'admissions dans les cas de psychoses (16,184 en 1955 et 31,693 en 1965) n'a pas fait augmenter le nombre de malades avec psychose inscrits au rôle car cette augmentation a été compensée par la diminution de la durée des séjours.

Le nombre de déficients mentaux inscrits est passé de 17,378 à 23,981 de 1955 à 1965 (dépassant le groupe des schizophrènes, jusqu'ici le plus grand); le nombre de déficients mentaux admis était de 1,869 en 1955 et de 2,932 en 1965.

Le taux des malades inscrits a augmenté dans le cas des groupes d'âge inférieurs (le taux pour 100,000 habitants chez les moins de 30 ans était de 183 en 1955 et de 208 en 1965). Chez les plus de 30 ans, il a baissé de 720 (1955) à 594 (1965). Les admissions (voir le volume 1 du présent rapport) ont augmenté dans tous les groupes d'âge.

L'augmentation des taux de jeunes malades inscrits au rôle reflète une augmentation dans les groupes de diagnostics suivants: déficients mentaux, psychonévrosés, personnalités pathologiques et autres groupes relatifs au caractère et au comportement; c'est-à-dire, en majeure partie les troubles reliés à l'enfance et à la jeunesse. Dans les groupes d'âge moyens, l'augmentation des groupes de diagnostics visant les déficiences mentales, les psychonévroses et les troubles du caractère et du comportement a perdu un tant soit peu de son effet sur les taux et la tendance à la baisse des psychoses s'est traduite par une réduction générale du taux de malades inscrits, malgré la tendance à la hausse dans le cas des malades sans psychose inscrits. Les malades âgés sont pour la plupart des malades admis depuis peu atteints de psychoses séniles ou des schizophrènes qui ont vieilli à l'hôpital. Après 70 ans, le taux des malades inscrits a augmenté jusqu'à la fin de 1960, puis diminué en 1961, 1962 et 1963. En 1964, il y a eu augmentation du taux des malades âgés de plus de 70 ans et, en 1965, leur taux a diminué, sauf pour le groupe d'âge de 90 ans et plus.

³ I.C.D. numbers 307 and 322.

³ Numéros 307 et 322 de la C.I.M.

GRAPH-2

GRAPHIQUE-2

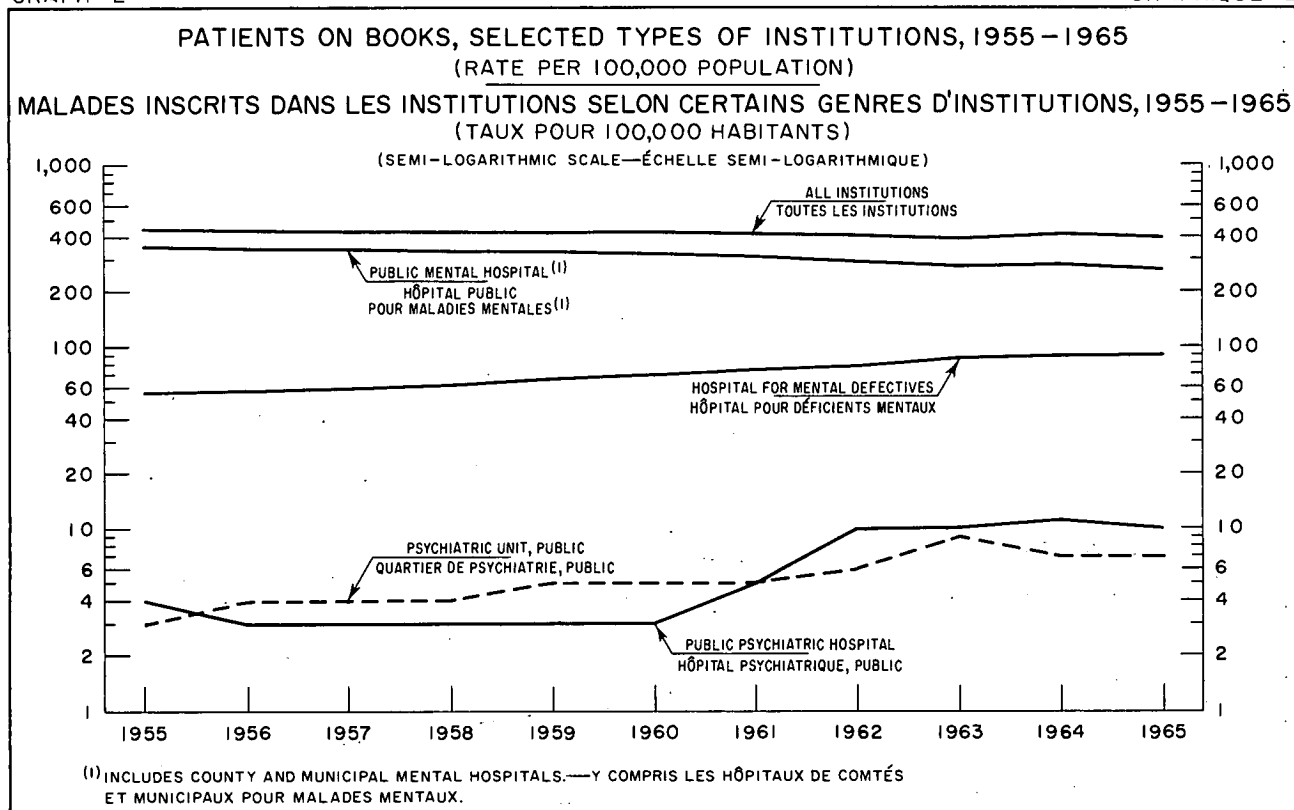

In all age groups, except those under 20, and for both sexes, the trend in rate of psychotics on books has been downward. This downward trend held for schizophrenics (1955 rate was 158, 1965 rate was 120), and manic-depressives (1955 rate was 30, 1965 rate was 19); it was less marked for psychoses of the senium (I.C.D. numbers 304 and 306 - 1955 rate was 28, 1965 rate was 23). The trend for psychoneurotics was decidedly upward for all age groups and for both sexes (1955 rate was 9, 1965 was 15). The rates for alcoholism (I.C.D. numbers 307 and 322) rose from 7 in 1955 to 12 in 1965. Rates for mental defectives increased steadily (rate was 109 in 1955, 121 in 1965) for both sexes and for the age groups under 60, which include most mentally defective patients. The trend in age groups over 30, in which the psychoses predominate, has been towards a lower rate of patients on books.

Number of patients on books⁴ increased between 1955 (67,525) and 1965 (75,192). A decline in numbers did occur, however, in the psychotic diagnostic classes (from 45,162 in 1955 to 41,104 in 1965). In the psychoneurotic diagnostic classes, number of patients increased from 1,466 in 1955 to

⁴ Patients reported on cards.

Dans tous les groupes d'âge, sauf dans ceux de moins de 20 ans et pour les deux sexes, la courbe des malades avec psychose inscrits au rôle a descendu. Cette tendance à la baisse se manifeste également dans le cas de la schizophrénie (le taux était de 158 pour 100,000 en 1955 et de 120 en 1965) et des accès maniaques dépressifs (30 pour 100,000 en 1955 et de 19 pour 100,000 en 1965); la baisse a été moins marquée dans le cas des psychoses séniles (numéros 304 et 306 de la C.I.M.) dont les taux étaient 28 en 1955 et 23 en 1965. Dans le cas des psychonévrosés, la tendance était nettement à la hausse pour tous les groupes d'âge et pour les deux sexes (9 pour 100,000 en 1955 et 15 en 1965). Le taux de l'alcoolisme (numéros 307 et 322 de la C.I.M.) a augmenté de 7 à 12 de 1955 à 1965. Les taux, dans le cas des déficients mentaux, ont augmenté constamment (109 en 1955 et 121 en 1965) pour les deux sexes et pour les groupes d'âge de moins de 60 ans, qui comprend les déficients mentaux les plus gravement atteints. Chez les plus de 30 ans, groupe où les psychoses prédominent, le taux de malades inscrits a eu tendance à diminuer.

Le nombre de malades inscrits⁴ a augmenté de 67,525 à 75,192 de 1955 à 1965. Il y a eu baisse cependant, dans les cas des psychoses (de 45,162 à 41,104). Dans le cas des malades classés comme psychonévrosés, le nombre de malades a augmenté de 1,466 à 3,099. Dans le cas des malades souffrant de

⁴ Malades déclarés sur les fiches.

GRAPH-3

GRAPHIQUE-3

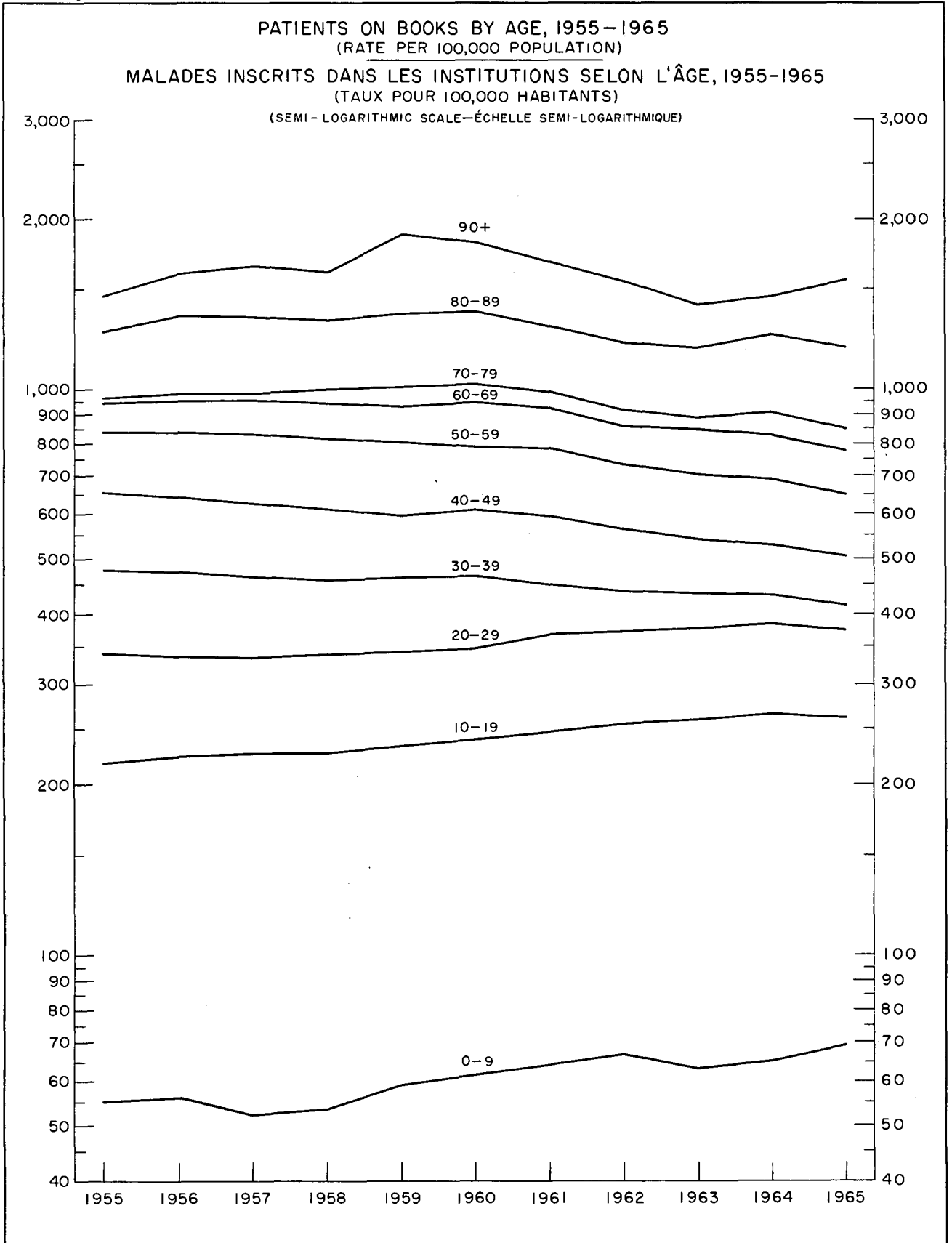

GRAPH-4

GRAPHIQUE-4

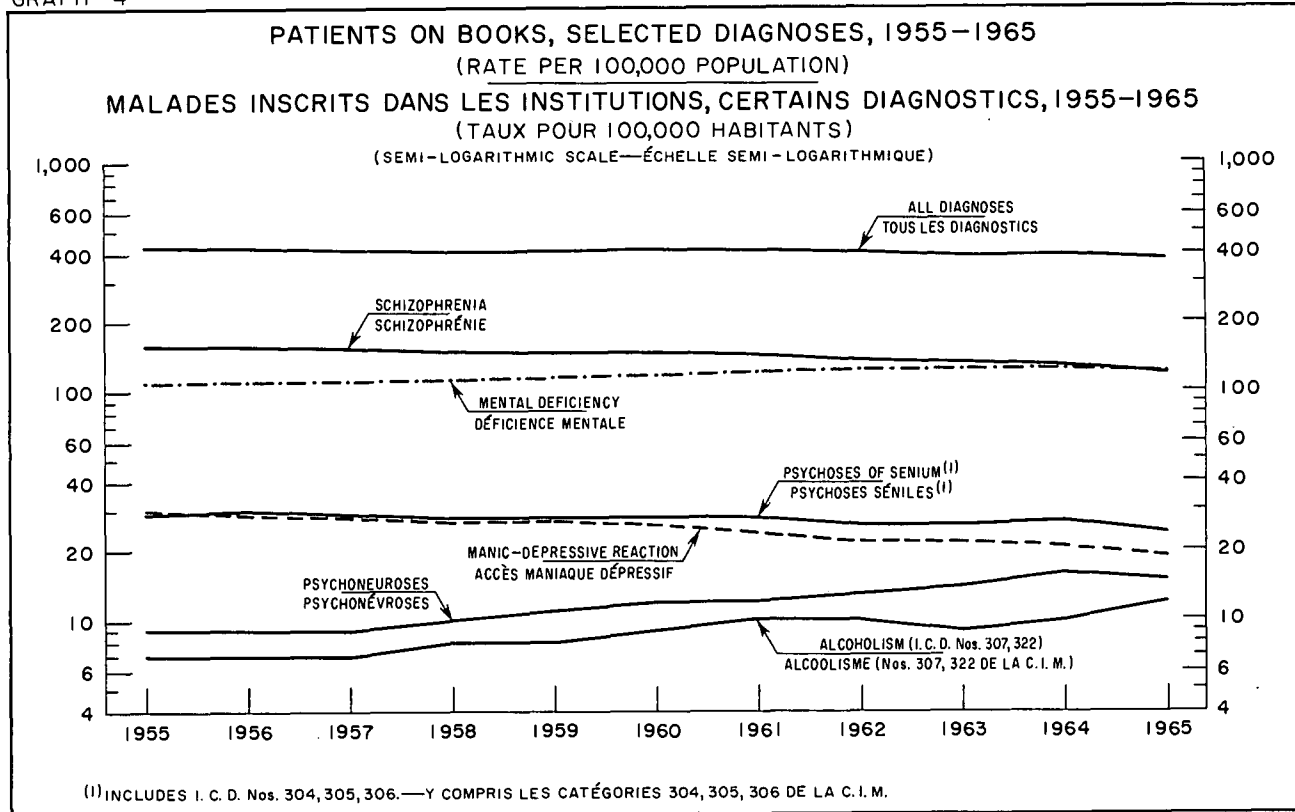

3,099 in 1965. Under disorders of character, behaviour and intelligence, the increase was from 18,702 to 27,610 in 1965. Under other conditions there were 1,730 patients reported in 1955, 3,079 in 1965. Residual categories included 465 patients in 1955, 300 in 1965.

Age, Sex, Diagnosis and Type of Institution

Age-specific population ratios generally rise with age and are higher for males than for females.

Of the 7,339 children under 15 on books at the end of 1965, 6,293 were diagnosed under mental deficiency, 301 under epilepsy, 219 under the psychoses (mainly schizophrenia—145 patients), 155 under primary childhood behaviour disorders, 47 under the psychoneuroses, 49 under other and unspecified disorders of character, behaviour and intelligence, and 16 under pathological personality; a relatively large number (254) of these children were placed in the category "not elsewhere classified", reflecting the difficulty in assigning a psychiatric diagnosis to the group of young children among patients who are not mentally defective. (Mentally deficient children it should be noted, comprised only about 61% of first admissions of children under 15, but about 86% of children on books.)

troubles du caractère, du comportement et de l'intelligence, l'augmentation a été de 18,702 à 27,610. Pour les malades classés selon d'autres diagnostics, on a déclaré 3,099 malades en 1965, contre 1,730 en 1955. Les autres catégories comprenaient 465 malades en 1955 et 300 en 1965.

Âge, sexe, diagnostic et genre d'institution

Les taux spécifiques de la population selon l'âge augmentent en général avec l'âge et sont plus élevés chez les hommes que chez les femmes.

Voici comment les 7,339 enfants âgés de moins de 15 ans inscrits au rôle à la fin de 1965 se répartissent suivant les classes de diagnostics suivantes; 6,293 déficients mentaux, 301 épileptiques, 219 psychotiques (surtout des schizophrènes, qui sont 145), 155 atteints de troubles primitifs du comportement au cours de l'enfance, 47 psychonévrosés, 49 souffrant d'autres troubles et de troubles non précisés du caractère, du comportement et de l'intelligence; et 16 ayant une personnalité pathologique; un nombre relativement élevé (254) de ces enfants étaient classés dans la catégorie "non classés ailleurs", ce qui reflète la difficulté du diagnostic psychiatrique des jeunes enfants qui ne sont pas atteints de déficience mentale. (À noter que les enfants atteints de déficience mentale ne figurent que pour 61 p. 100 environ des premières admissions du groupe de moins de 15 ans, mais pour 86 p. 100 des enfants inscrits au rôle.)

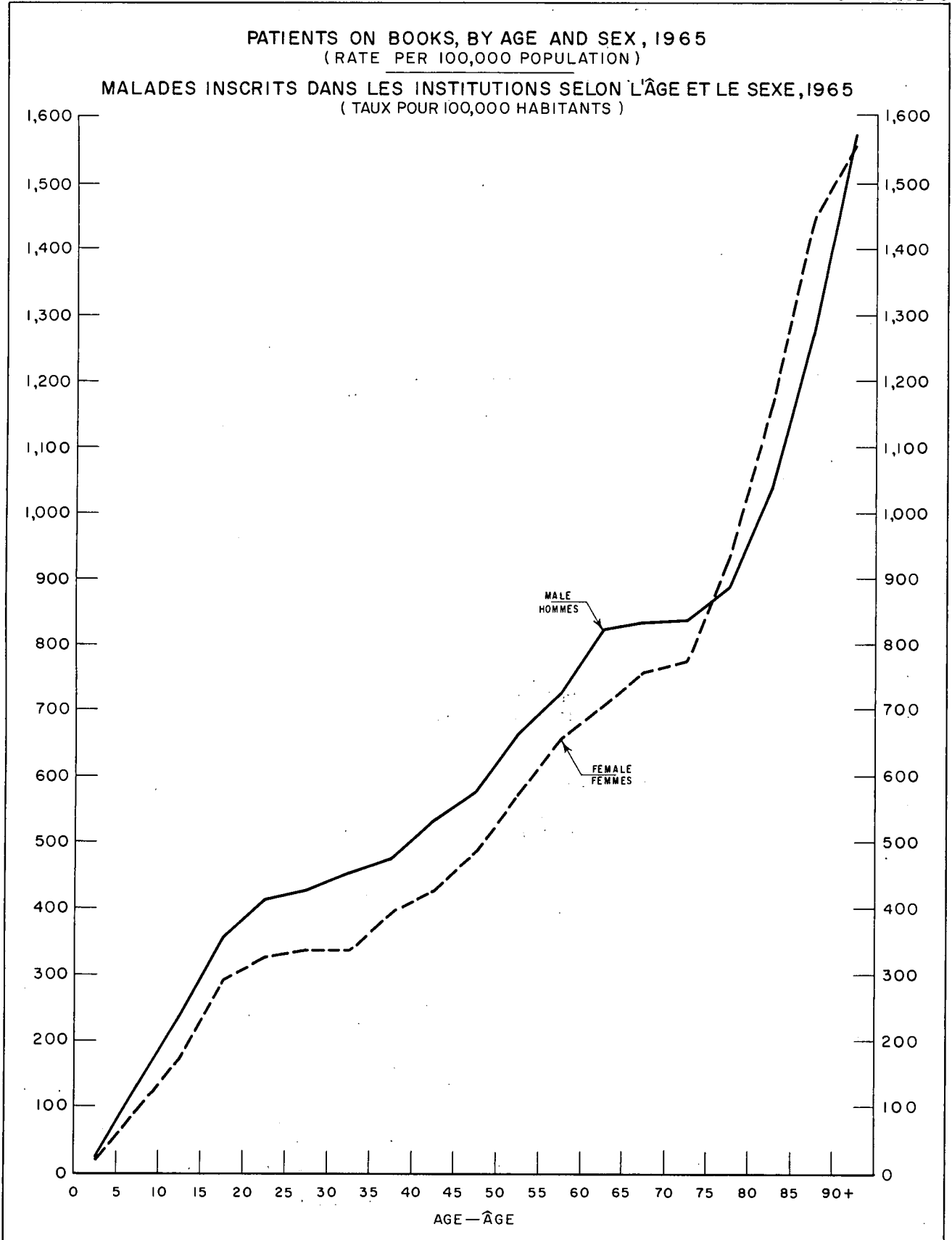

Large variations between provinces, especially in the extreme age groups reflect differences in available facilities for treating children and old people. Thus, in provinces where old people are cared for in welfare institutions rather than in psychiatric institutions, the population ratios are relatively low. Other factors also operate to keep the mental hospital population down, as in Newfoundland where distance from the mental hospital is of prime importance to one half the province's population living outside the Avalon Peninsula where the hospital is located.

Some patients on books have been admitted recently whereas others are the accumulation of admissions of previous years; that is, there is a tendency for some patient groups, such as mental defectives and schizophrenics, to accumulate or to age on books; whereas others, such as neurotics and alcoholics, are separated soon after admission and their age patterns for the short time they remain on books will then be similar to that of first admissions in the same diagnostic classes.

Mental defectives form a majority (67%) of patients within the age groups under 30. In the age groups 30-69, the largest group (although not a majority—43%) is composed of schizophrenics. Beyond the age of 70, psychoses of the senium form the largest group (42%), although there are also a substantial number of schizophrenics in these age groups (24%).

The male to female ratio of patients on books was 1.18. Male patients outnumber female patients in every province.

Male patients predominate in age groups under 70. Beyond this age, females predominate, an effect of female longevity.

Males outnumber females in the following diagnostic classes: syphilis of the central nervous system, schizophrenia, alcoholism, other and unspecified psychoses, pathological personality, primary childhood behaviour disorders, mental deficiency, and epilepsy. Female patients outnumber males in these diagnostic classes: manic-depression, involuntional melancholia, paranoia and paranoid states, senile and with cerebral arteriosclerosis, and psychoneuroses.

Some of the age-sex differences might merit further consideration. For example, the male predominance in schizophrenic patients for all age groups under 80 is the result of greater retention of male versus female schizophrenics.

De grandes variations entre les provinces, particulièrement dans le cas des groupes d'âge de personnes âgées, reflètent les différences d'installations disponibles pour le traitement des enfants et des personnes âgées. Ainsi, dans les provinces où les personnes âgées sont placées dans des établissements de bien-être plutôt que dans des établissements psychiatriques, les taux de population sont relativement peu élevés. D'autres facteurs contribuent aussi à réduire le nombre de malades hospitalisés dans les hôpitaux pour malades mentaux; ainsi, à Terre-Neuve, l'éloignement de l'hôpital pour malades mentaux constitue une grande difficulté pour la moitié de la population de la province vivant en dehors de la péninsule d'Avalon où l'hôpital est situé.

Certains malades inscrits ont été admis dernièrement, tandis que d'autres représentent les admissions accumulées des années antérieures; c'est-à-dire que certains groupes de malades, comme les déficients mentaux et les schizophrènes, vieillissent dans les hôpitaux et leur nombre s'accroît constamment; d'autres, tels les névrosés et les alcooliques, ont leur congé peu après l'admission et leur répartition selon l'âge, pendant le peu de temps qu'ils sont inscrits, est la même que dans le cas des premières admissions dans les mêmes classes de diagnostics.

Les déficients mentaux constituent la majorité (67 p. 100) des malades des groupes d'âge de moins de 30 ans. Dans les groupes d'âge de 30 à 69 ans, le groupe le plus nombreux (43 p. 100), bien que ne représentant pas la majorité, est celui des schizophrènes. Après 70 ans, les psychoses séniles forment le groupe le plus important (42 p. 100), bien que ces groupes d'âge comptent aussi un nombre considérable de schizophrènes (24 p. 100).

Le rapport de masculinité des malades inscrits était de 1.18. Les hommes sont plus nombreux que les femmes dans toutes les provinces.

Les hommes prédominent dans les groupes d'âge de moins de 70 ans. Après cet âge, les femmes prédominent, en raison de la longévité féminine.

Le nombre d'hommes est plus élevé que le nombre de femmes dans les classes de diagnostic suivantes: syphilis du système nerveux central, schizophrénie, alcoolisme, psychoses (autres et sans précisions), personnalité pathologique, troubles primitifs du comportement au cours de l'enfance, déficience mentale et épilepsie. Les femmes sont plus nombreuses que les hommes dans les classes de diagnostic suivantes: accès maniaque dépressif, mélancolie involutive, paranoïa et états paranoïaques, psychoses séniles et avec artériosclérose cérébrale et psychonévroses.

Il y aurait intérêt à s'attarder davantage sur certaines différences selon l'âge et le sexe. Par exemple, la prédominance des hommes chez les malades atteints de schizophrénie pour tous les groupes d'âge au-dessous de 80 ans tient à ce que la durée d'hospitalisation est plus longue pour les hommes que pour les femmes dans le cas des schizophrènes.

GRAPH-6

GRAPHIQUE -6

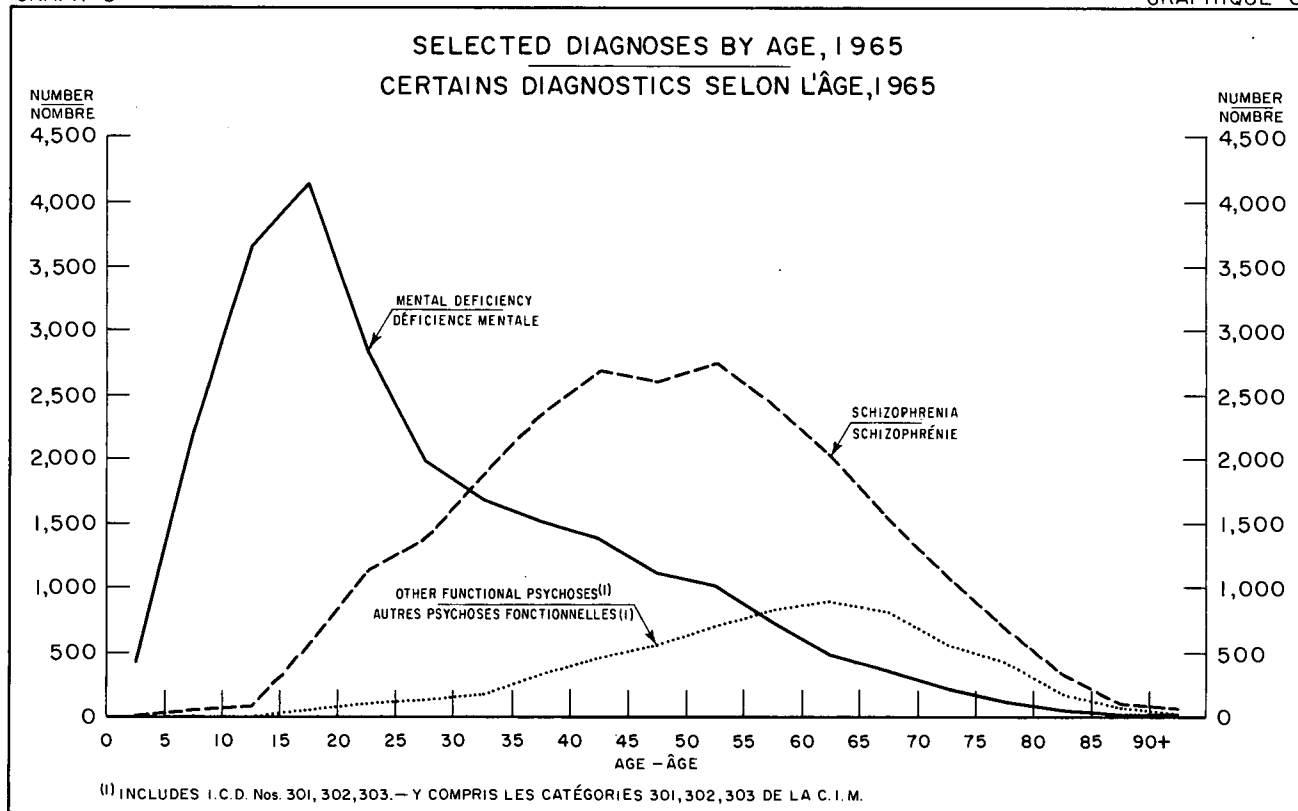

GRAPH-7

GRAPHIQUE -7

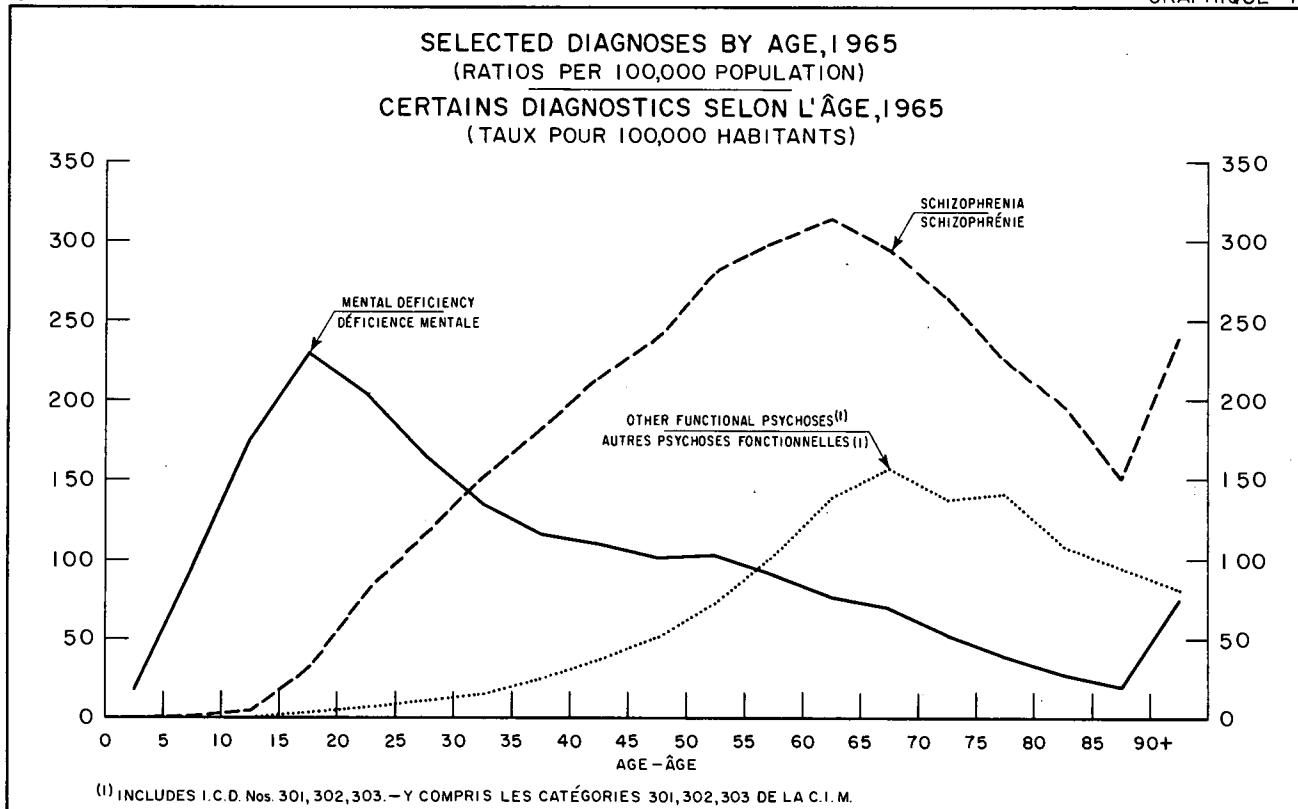

CHART-8

GRAPHIQUE-8

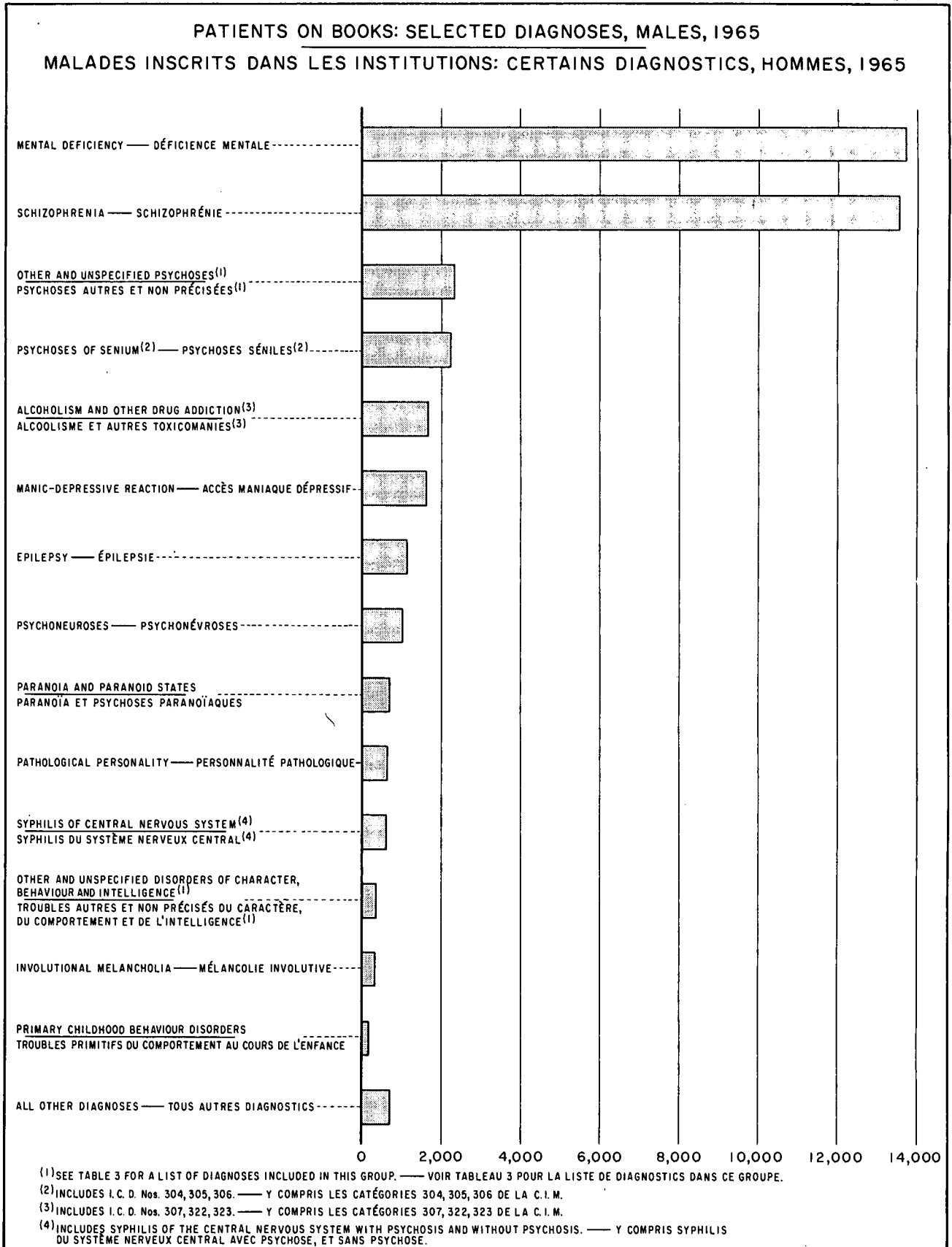
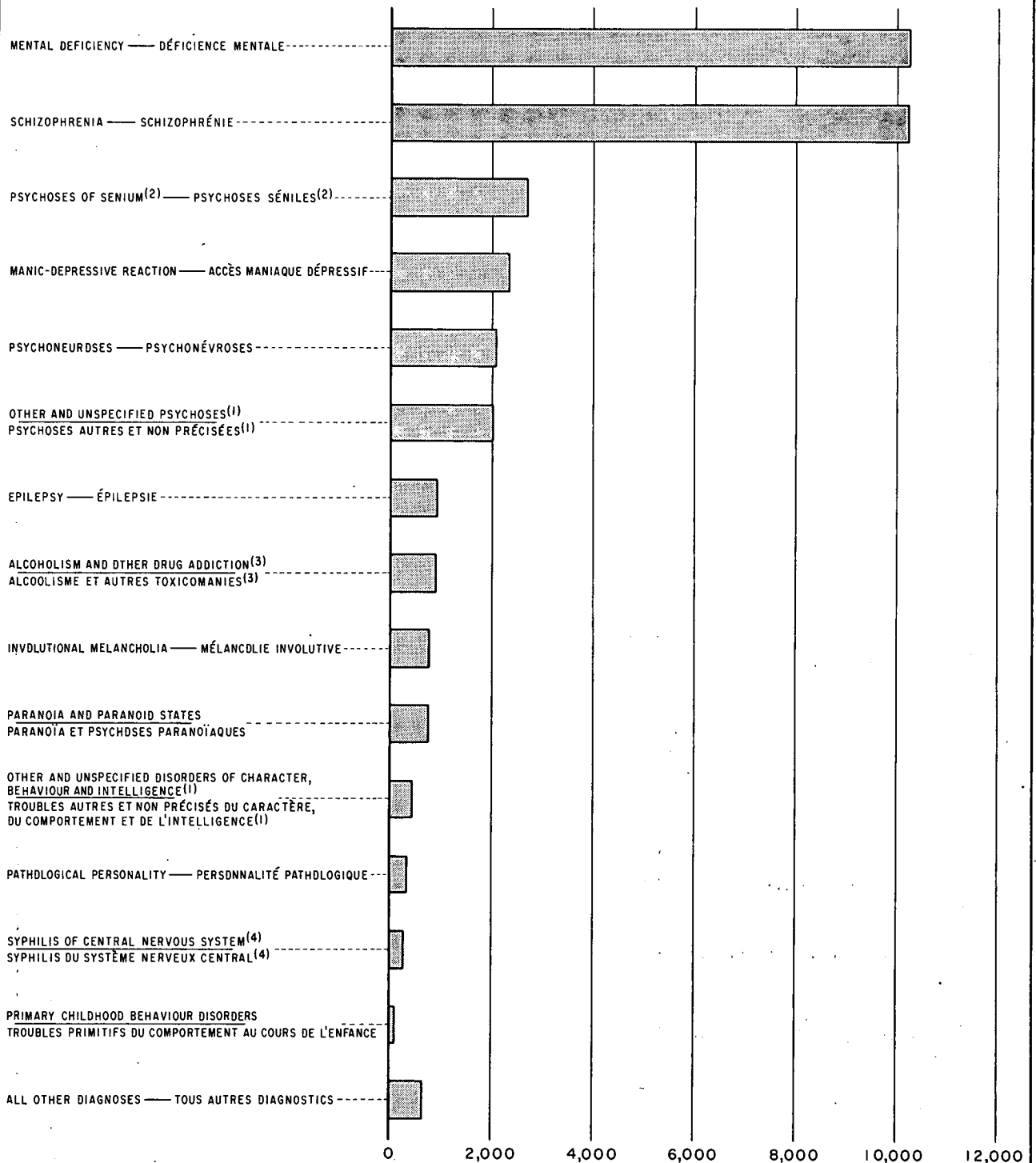

CHART-9

GRAPHIQUE-9

PATIENTS ON BOOKS: SELECTED DIAGNOSES, FEMALES, 1965
 MALADES INSCRITS DANS LES INSTITUTIONS: CERTAINS DIAGNOSTICS, FEMMES, 1965



(1) SEE TABLE 3 FOR A LIST OF DIAGNOSES INCLUDED IN THIS GROUP. — VOIR TABLEAU 3 POUR LA LISTE DE DIAGNOSTICS DANS CE GROUPE.

(2) INCLUDES I. C. D. Nos. 304, 305, 306. — Y COMPRIS LES CATÉGORIES 304, 305, 306 DE LA C. I. M.

(3) INCLUDES I. C. D. Nos. 307, 322, 323. — Y COMPRIS LES CATÉGORIES 307, 322, 323 DE LA C. I. M.

(4) INCLUDES SYPHILIS OF THE CENTRAL NERVOUS SYSTEM WITH PSYCHOSIS AND WITHOUT PSYCHOSIS. — Y COMPRIS SYPHILIS DU SYSTÈME NERVEUX CENTRAL AVEC PSYCHOSE, ET SANS PSYCHOSE.

There was an increase in number of patients diagnosed under alcoholism, from 1,953 in 1964 to 2,474 in 1965. This increase is not larger because alcoholics are typically short-stay patients, and do not tend to accumulate on books. Also, there was an increase in number of psychoneurotics on books, from 3,055 in 1964 to 3,099 in 1965. The upward trend in non-psychotic groups is apparent and is consistent with a trend noted over the past decade. It is the result of shortened lengths of stay among psychotic patients and of new institutions being opened which admit larger numbers of non-psychotic groups of patients; some of these newly opened institutions, such as hospitals for addicts, are designed primarily for the treatment of non-psychotic patients; others, such as psychiatric units, admit a larger proportion of psychoneurotics, for example, than occurred in previous years in public mental hospitals.

Le nombre de malades traités pour alcoolisme a augmenté de 1,953 à 2,474 de 1964 à 1965. Si l'augmentation n'est pas plus considérable, c'est que la durée typique du séjour des alcooliques est brève et qu'ils ne demeurent pas inscrits longtemps. Le nombre de psychonévrosés inscrits a également augmenté de 3,055 à 3,099 en 1965 par rapport à 1964. La tendance à la hausse des groupes sans psychose est évidente et suit la tendance observée au cours de la dernière décennie. Elle fait suite à la diminution de la durée des séjours des malades atteints de psychose et à l'ouverture de nouveaux établissements qui admettent un plus grand nombre de malades des groupes sans psychose; certains des nouveaux établissements, comme les hôpitaux pour toxicomanes, sont destinés principalement au traitement des malades sans psychose; d'autres, tels les quartiers psychiatriques, admettent une plus grande proportion de psychonévrosés, par exemple, que les hôpitaux publics pour malades mentaux n'en admettaient les années précédentes.

GRAPH-10

GRAPHIQUE-10

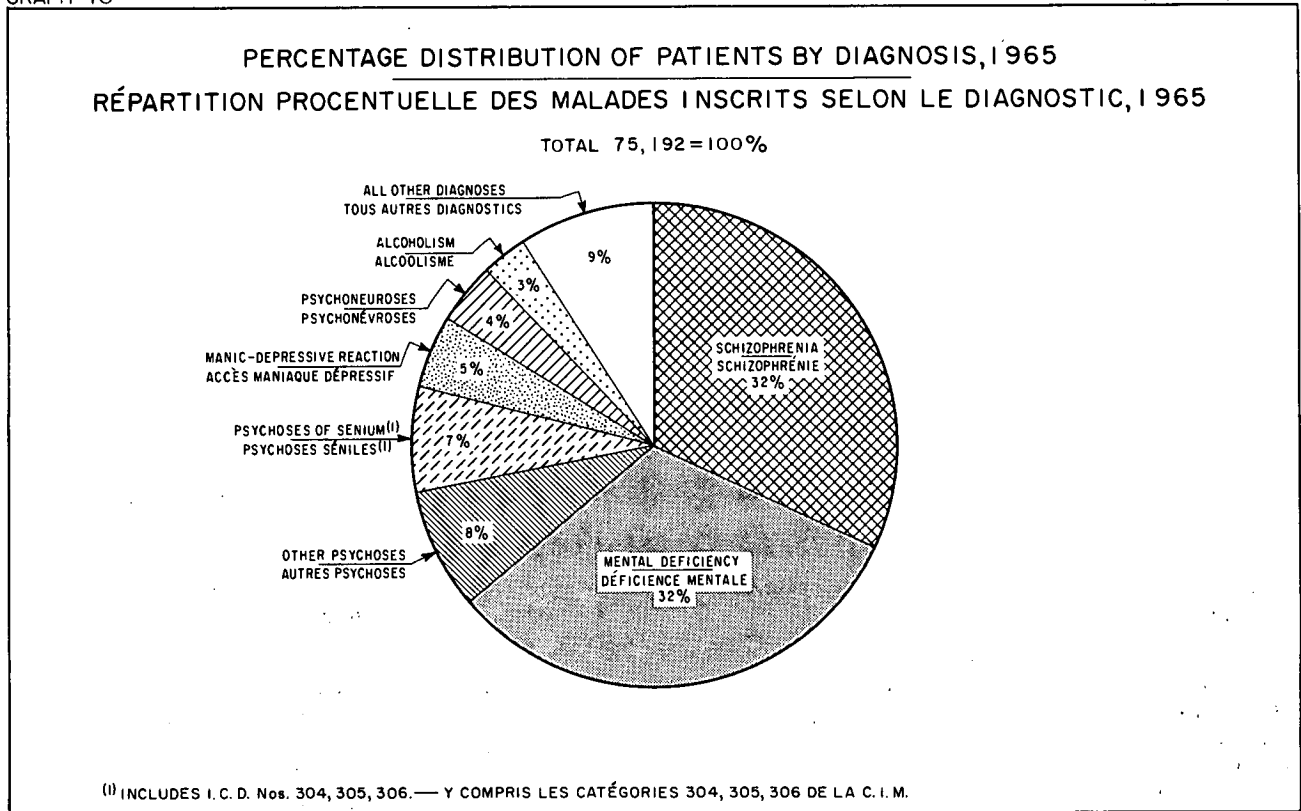

Concerning Table 13, Detailed Diagnosis, by Sex, it should be noted that ratios per 100,000 population as shown in the table are not age-sex specific. This means, for example, that when all persons placed in a diagnostic class are predominantly of one sex (example: involuntal melancholia), or are young persons (example: primary childhood behaviour disorders), or elderly persons (example: senile), the ratios fail to reflect the actual population at risk. This consideration ap-

Au sujet du tableau 13, Diagnostic détaillé, suivant le sexe, on doit remarquer que les rapports pour 100,000 habitants indiqués dans le tableau ne sont pas des taux spécifiques selon l'âge et le sexe. Par exemple, lorsque les personnes classées selon un diagnostic quelconque sont surtout du même sexe (e.g., la mélancolie involutive), ou sont des jeunes personnes (e.g., les troubles primitifs du comportement au cours de l'enfance), ou des personnes âgées (e.g., la sénilité), les rapports ne reflètent pas la

plies in lesser degree to all other diagnostic groupings under which the patients are not distributed by sex and age groups as are persons in the general population.

The relatively large proportion of severely retarded patients on books, despite proportionately fewer admissions of severely retarded persons (see Volume I of this report), has resulted from greater retention of the more severely retarded. That is, the greater probability of separation by discharge for the less severely retarded offsets the trend towards a higher mortality rate among the more severely retarded patients. Also, the more severely retarded are admitted at an earlier age than are the less severely retarded.

Males outnumber females in most types of institutions. (Male: female ratio⁵ for all institutions is 1.18.) An exception is public psychiatric units (male: female ratio is 0.57), which is attributable to the larger proportion of psychoneurotics, predominantly females, admitted to these units. Similarly, age-sex and diagnostic groupings vary in expected patterns for public mental hospitals (a greater proportion of aged persons and of psychotics than in psychiatric units, for example), hospitals for mental defectives (proportionately more male patients, diagnostic grouping primarily mental deficiency, a younger group of patients, generally), and in other types of institutions, according to the characteristics of patients usually admitted and their length of stay patterns. Time since admission, as indicated, is, in large part, a function of patient characteristics; time since admission is discussed in the section of the report which follows.

TIME SINCE ADMISSION

Historical

In the past decade, attrition⁶ has accelerated for all groups of patients.

Since 1955, the distribution of stay in psychiatric institutions has altered. The total number of patients hospitalized 2-10 years or more was 50,489 (75% of all patients on books) in 1955; it was 52,033 in 1965 (69% of all patients on books).

The number of patients on books of public mental hospitals in 1955 who had remained in hospital 10 years or more was 24,255 or 44% of patients on books. In 1965, this number of extremely long-stay patients in public mental hospitals had been reduced to 20,725 or 42% of all patients on books of public mental hospitals.

⁵ Patients reported on schedule.

⁶ Attrition refers to the process whereby a group of inpatients is progressively reduced by discharge or death.

population réelle en cause. Cela s'applique dans une moindre mesure à tous les autres groupes de diagnostic dans lesquels les malades ne sont pas répartis suivant le sexe et par groupe d'âge, comme l'est l'ensemble de la population.

La proportion relativement forte de malades inscrits souffrant d'arriération mentale avancée (voir le volume 1 du présent rapport), résulte de ce que les arriérés mentaux dont l'état est grave font un plus long séjour à l'hôpital, ce qui veut dire que la plus grande probabilité de radiation par congé dans le cas d'arriération moins avancée compense la tendance à un taux plus élevé de mortalité chez les malades les plus gravement atteints. De plus, ces derniers sont admis plus jeunes que les moins gravement atteints.

Les hommes sont plus nombreux que les femmes dans la plupart des genres d'établissements. (Le rapport de masculinité⁵ pour tous les établissements est de 1.18.) Les quartiers psychiatriques publics font exception (le rapport de masculinité est de 0.57), à cause de la plus grande proportion de psychonévrosés, qui se rencontrent surtout chez les femmes, admis dans ces quartiers. De même, les groupements par âge et sexe et par diagnostic suivent la courbe prévue dans le cas des hôpitaux publics pour malades mentaux (par exemple, proportion plus forte de personnes âgées et de malades avec psychose que dans les quartiers psychiatriques) des hôpitaux pour déficients mentaux (proportion plus forte d'hommes, le diagnostic visant d'abord la déficience mentale et, en général, groupe de malades plus jeunes), et des autres genres d'établissements, selon les caractéristiques des malades ordinairement admis et la durée normale de séjour. Le temps écoulé depuis l'admission, comme on l'indique, est fonction, dans une large mesure, des caractéristiques des malades; le temps écoulé depuis l'admission est analysé dans la section ci-après du rapport.

TEMPS ÉCOULÉ DEPUIS L'ADMISSION

Série chronologique

Au cours de la dernière décennie, le nombre de radiations⁶ s'est accru progressivement pour tous les groupes de malades.

Depuis 1955, la répartition du temps de séjour dans les établissements psychiatriques a changé. Le nombre total des malades hospitalisés de 2 à 10 ans ou plus était de 50,489 (75 p. 100 de tous les malades inscrits) en 1955, contre 52,033 (69 p. 100 de tous les malades inscrits en 1965).

Le nombre de malades inscrits dans les registres des hôpitaux publics pour malades mentaux en 1965 et qui avaient séjourné à l'hôpital 10 ans ou plus était de 24,255, ou 44 p. 100 des malades inscrits. En 1965, le nombre de ces malades demeurés très longtemps dans les hôpitaux publics pour malades mentaux était tombé à 20,725, soit 42 p. 100 du total.

⁵ Malades déclarés sur le questionnaire.

⁶ Le nombre de radiations est le nombre de malades qui obtiennent leur congé ou qui meurent.

GRAPH - 11

GRAPHIQUE-11

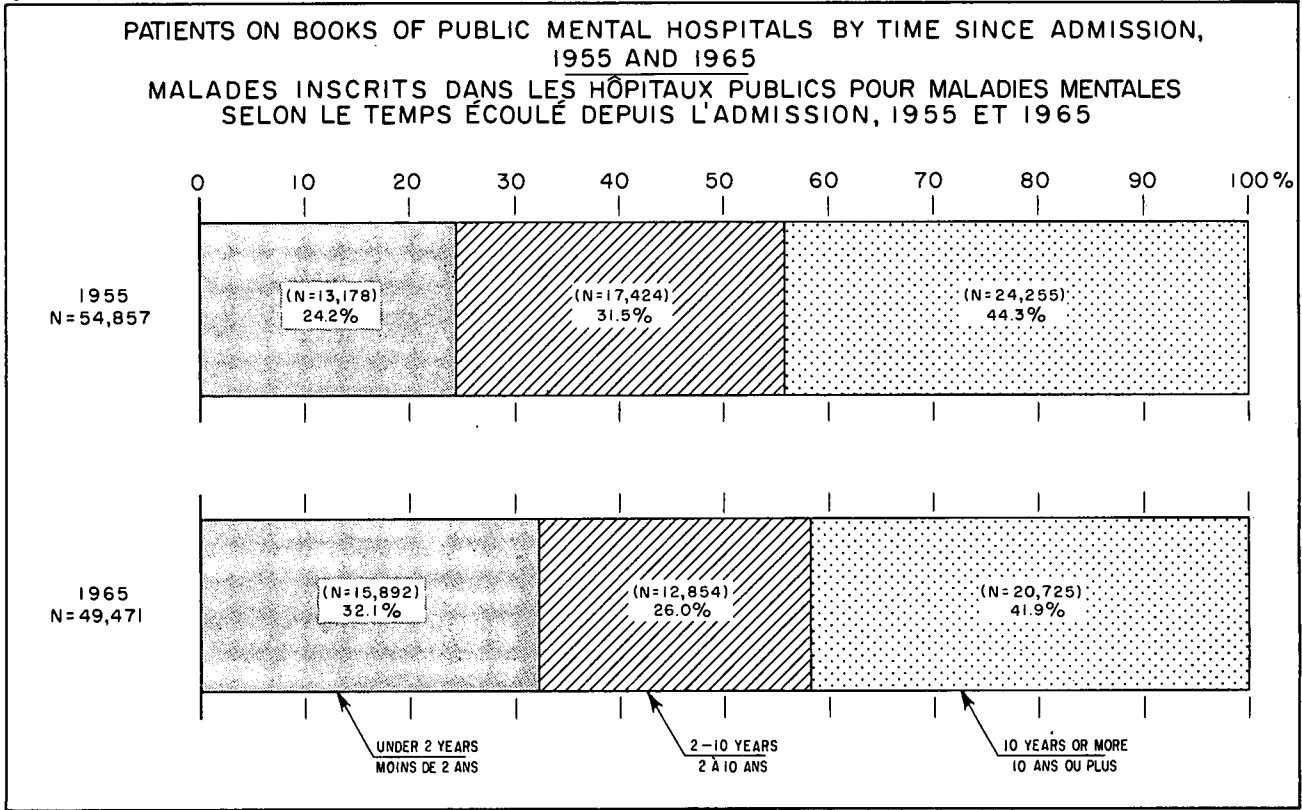

GRAPH - 12

GRAPHIQUE-12

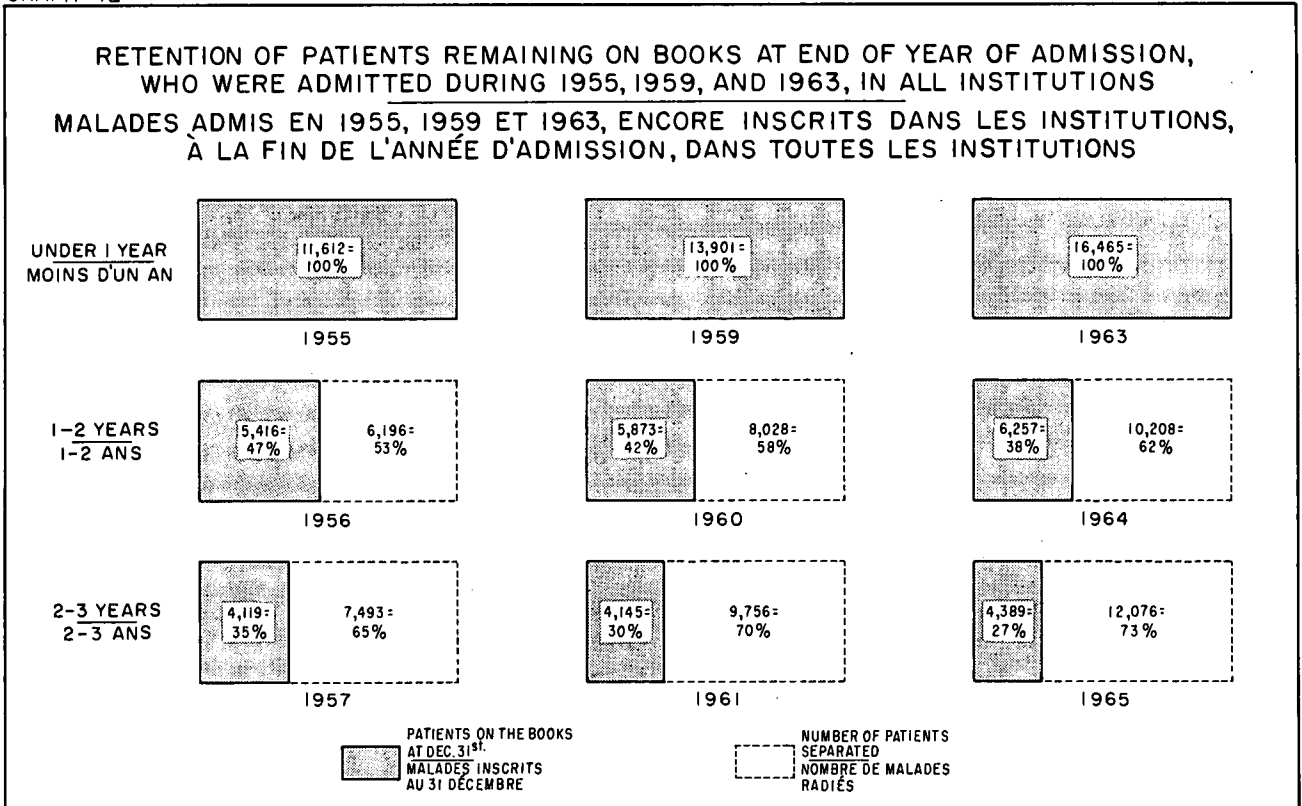

Of the cohort of 11,612 admissions in 1955 remaining on books at the end of 1955 (an unduplicated count of such patients)⁷ 5,416 remained in hospital 1-2 years later, 4,119 remained 2-3 years later.

Of the cohort of 13,901 admissions in 1959 remaining on books at the end of 1959, 5,873 remained in hospital 1-2 years later, 4,145 remained 2-3 years later.

Of the cohort of 16,465 admissions in 1963 remaining on books at the end of 1963, 6,257 remained in hospital 1-2 years later, 4,389 remained 2-3 years later.

Province, by Sex

Of all patients on books, 23.6% had been admitted during 1965 (21.5% of males, 26.1% of females); 30.8% had been on books less than 2 years (28.5% of males, 33.5% of females).

"Long-stay" groups of patients were distributed as follows: 2 years or more: 69.2% of patients on books (71.5% of males, 66.5% of females); 3 years or more: 63.4% of patients on books (65.6% of males, 60.7% of females); 5 years or more: 53.6% of patients on books (55.8% of males, 51.2% of females); 10 years or more: 39.7% of patients on books (41.2% of males, 38.0% of females); 20 years or more: 20.5% of patients on books (20.7% of males, 20.2% of females).

The greater tendency for male patients as opposed to female patients to enter long-stay groups is apparent.

Provincially, the relatively "short-stay" population (on books under 2 years) ranged from 17% in one province to 41% in another province. The relatively "long-stay" population (on books 2 years or more) ranged from 59% in one province to 83% in another province. Interprovincial comparisons are invalidated because access to psychiatric facilities, types of facilities and their usage vary considerably, and the kinds of patients treated are quite dissimilar in the different provinces.

All patients remaining on books at the end of 1965 had utilized 294,613,757 patient-days or 807,161 patient-years. The 52,034 "long-stay" patients (69.2% of patients on books) utilized 98.2% of patient-days. Male patients (54.1% of all patients) had utilized 163,163,623 patient-days (55.4% of all patient-days, whereas female patients (45.9% of all patients) had utilized 131,450,134 patient-days (44.6% of all patient-days).

⁷ Includes only those patients admitted in 1955 who remained on books at end of 1955.

De la cohorte de 11,612 malades admis en 1955 et, encore inscrits à la fin de 1955 (nombre corrigé du dédoublement)⁷, 5,416 ont été hospitalisés de 1 à 2 ans et 4,119 l'ont été de 2 à 3 ans.

De la cohorte de 13,901 malades admis en 1959 et encore inscrits à la fin de 1959, 5,873 ont été hospitalisés de 1 à 2 ans et 4,145 l'ont été de 2 à 3 ans.

De la cohorte de 16,465 malades admis en 1963 et encore inscrits à la fin de 1963, 6,257 ont été hospitalisés de 1 à 2 ans et 4,389 l'ont été de 2 à 3 ans.

Province, selon le sexe

De tous les malades inscrits, 23.6 p. 100 avaient été admis au cours de 1965 (21.5 p. 100 des hommes et 26.1 p. 100 des femmes) 30.8 p. 100 étaient inscrits depuis moins de 2 ans (28.5 p. 100 des hommes, 33.5 p. 100 des femmes).

Les groupes de malades "en séjour prolongé" se répartissaient ainsi qu'il suit: 2 ans ou plus, 69.2 p. 100 des malades inscrits (71.5 p. 100 des hommes et 66.5 p. 100 des femmes); 3 ans ou plus, 63.4 p. 100 des malades inscrits (65.6 p. 100 des hommes et 60.7 p. 100 des femmes); 5 ans ou plus, 53.6 p. 100 des malades inscrits (55.8 p. 100 des hommes et 51.2 p. 100 des femmes); 10 ans ou plus, 39.7 p. 100 des malades inscrits (41.2 p. 100 des hommes et 38.0 p. 100 des femmes); 20 ans ou plus, 20.5 p. 100 des malades inscrits (20.7 p. 100 des hommes et 20.2 p. 100 des femmes).

Il ressort donc que le nombre d'hommes tend à dépasser celui des femmes dans les groupes en séjour prolongé.

Par province, la proportion de malades dont la durée de séjour est relativement brève (c'est-à-dire qui sont inscrits depuis moins de 2 ans) varie de 17 p. 100 à 41 p. 100. Le nombre de malades dont la durée de séjour est relativement longue (c'est-à-dire qui sont inscrits depuis 2 ans ou plus) varie de 59 p. 100 à 83 p. 100. Les comparaisons entre les provinces ne sont pas valables car l'accès aux installations de traitement psychiatrique, le genre d'installations et leur utilisation varient considérablement d'une province à l'autre, tout comme le genre de malades traités.

L'ensemble des malades encore inscrits à la fin de 1965 avaient passé 294,613,757 jours ou 807,161 années à l'hôpital. Les 52,034 malades "en séjour prolongé" (69.2 p. 100 des malades inscrits) ont utilisé 98.2 p. 100 des journées d'hospitalisation. Les hommes (54.1 p. 100 de tous les malades) avaient utilisé 163,163,623 journées d'hospitalisation (55.4 p. 100 du total), tandis que les femmes (45.9 p. 100 de tous les malades) en avaient utilisés 131,450,134 (44.6 p. 100 du total).

⁷ Ne comprend que les malades admis en 1955 et encore inscrits au rôle à la fin de 1965.

GRAPH-13

GRAPHIQUE-13

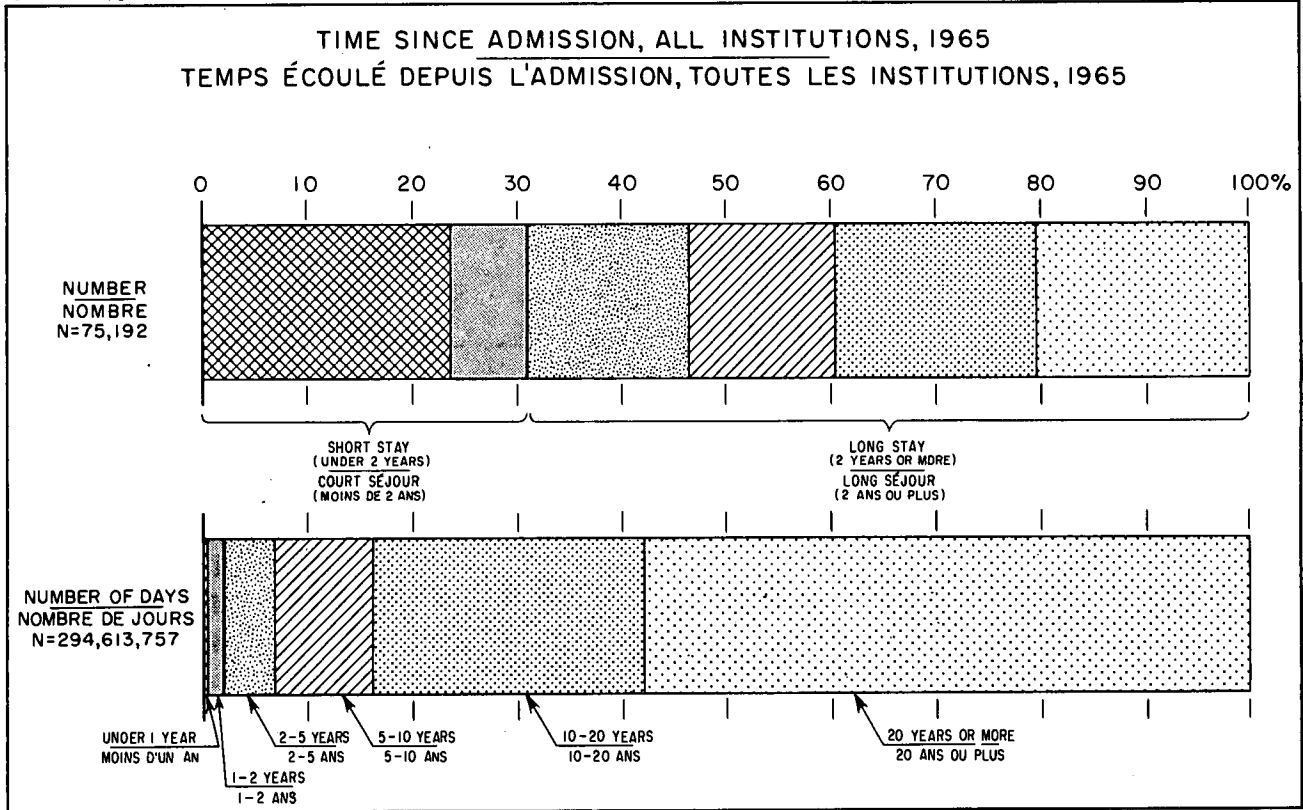

The extreme long-stay group of patients (20 years or more), just over 20% of all patients, had utilized almost 58% of patient-days.

Le groupe de malades en séjour extrêmement prolongé (20 ans ou plus), soit un peu plus de 20 p. 100 des malades, figurait pour près de 58 p. 100 des journées d'hospitalisation.

Age and Sex

A substantial proportion of children under the age of 15 who were on books at the end of 1965 (68%) were "long-stay" patients (on books 2 or more years). The proportion of "long-stay" patients for age group 15-19 was 69%; this proportion drops to 64% and 62% for age groups 20-29 and 30-39, then rises to a peak of 78% in successive age groups under 70; for the older age groups, the proportion of "long-stay" patients is somewhat lower than for those between 50 and 69. Males are more likely to enter "long-stay" groups than are females in age groups from 20-69. The sexes are approximately equal in this respect for age group 70-79, but beyond 80, when female longevity has its fullest effect, females comprise a larger group of "long-stay" patients in terms of both percentages and absolute numbers.

Âge et sexe

Une proportion considérable des enfants de moins de 15 ans qui étaient inscrits à la fin de 1965 (68 p. 100) étaient des malades "en séjour prolongé" (inscrits depuis deux ans ou plus). La proportion de malades "en séjour prolongé" du groupe d'âge de 15 à 19 ans était de 69 p. 100; cette proportion tombe à 64 p. 100 et à 62 p. 100 pour les groupes d'âge de 20 à 29 ans et de 30 à 39 ans, puis culmine à 78 p. 100 pour les groupes d'âge successifs de moins de 70 ans; pour les groupes d'âge plus élevés, la proportion de malades "en séjour prolongé" est quelque peu inférieure à celle des malades de 50 à 69 ans. Les hommes qui entrent dans les groupes de malades "en séjour prolongé" sont plus nombreux que les femmes dans les groupes d'âge de 20 à 69 ans. Les deux sexes sont à peu près à égalité à ce point de vue dans le groupe d'âge de 70 à 79 ans mais, après 80 ans, âge où la longévité féminine a son maximum, les femmes forment un groupe plus considérable de malades "en séjour prolongé", tant de façon proportionnelle que de façon absolue.

Patients in the 0-19 age groups (17% of all patients) had utilized 8% of all patient-days. Patients in the 20-59 age groups (58% of all patients) had utilized 57% of all patient-days. Patients over 60 (25% of all patients) had utilized 35% of all patient-days.

Les groupes de malades de 0 à 19 ans (17 p. 100 du total) figuraient pour 8 p. 100 de toutes les journées d'hospitalisation, ceux des groupes de 20 à 59 ans (58 p. 100 du total) pour 57 p. 100 et ceux de plus de 60 ans (25 p. 100 du total) pour 35 p. 100.

GRAPH-14

GRAPHIQUE-14

TIME SINCE ADMISSION, BY AGE, ALL INSTITUTIONS, 1965

TEMPS ÉCOULÉ DEPUIS L'ADMISSION, SELON L'ÂGE, TOUTES LES INSTITUTIONS, 1965

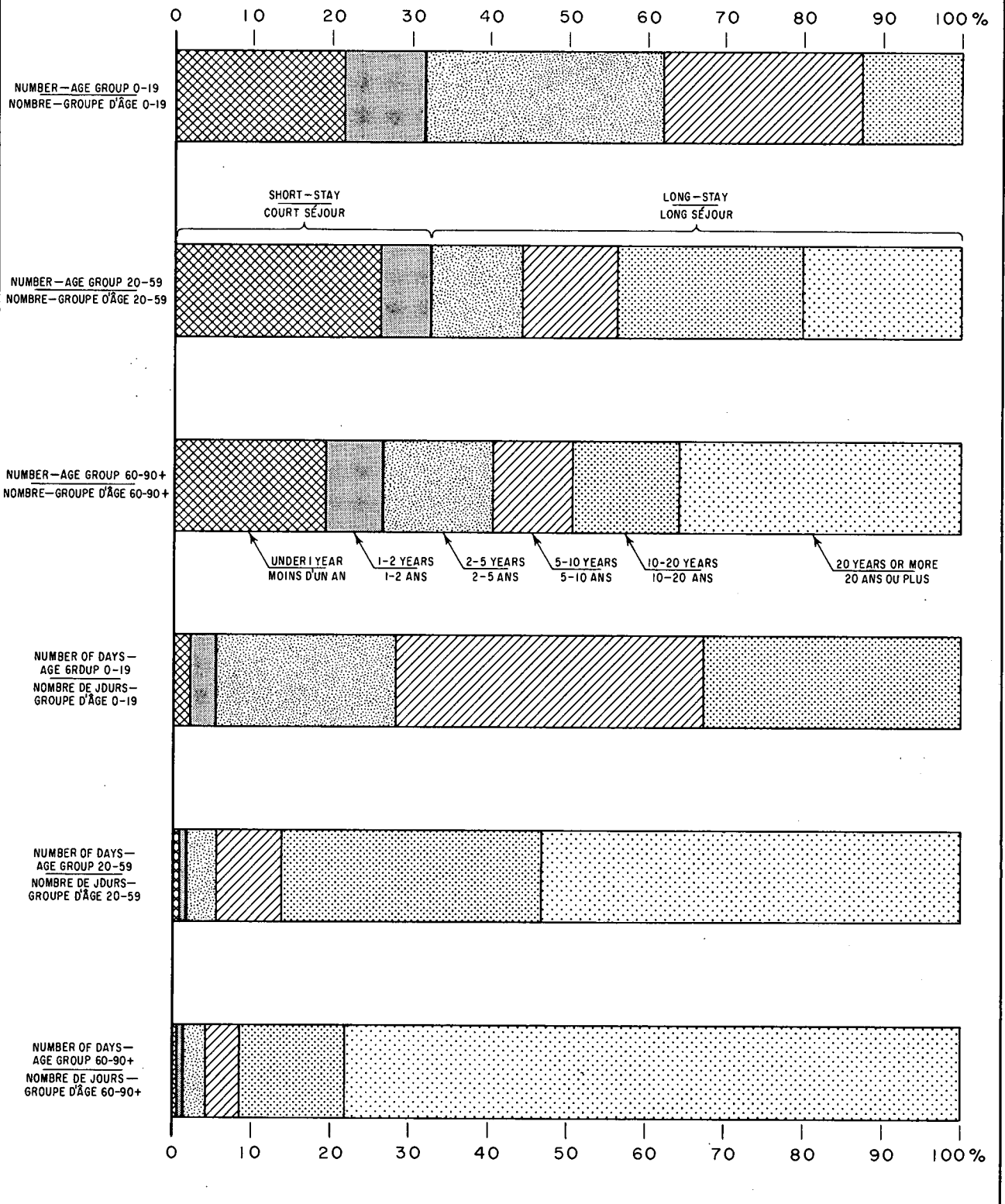

Selected Diagnoses

Percentage distribution of "long-stay" patients by diagnosis is as follows: schizophrenia, 71%; manic-depressive, 50%; involuntal melancholia, 41%; paranoia and paranoid states, 75%; psychoses of senium, 47%; other and unspecified psychoses, 76%; psychoneuroses, 18%; mental deficiency, 87%; epilepsy, 77%.

Of 52,033 "long-stay" patients (69% of all patients on books), 33% are schizophrenics, 40% are mental defectives; other diagnostic classes make the following percentage contributions to this "long-stay" group: Other and unspecified psychoses, 6%; epilepsy, 3%; manic-depressive, 4%; psychoses of senium, 4%; paranoia and paranoid states, 2%; and psychoneuroses, 1%.

Patients in the diagnostic class, schizophrenia (32% of all patients) had utilized 40% of all patient-days; patients in the diagnostic class, mental deficiency (32% of all patients) had utilized 35% of patient-days; patient days were distributed among other diagnostic classes as follows: manic-depressive (5% of patients): 4% of patient-days; other and unspecified psychoses (6% of patients): 7% of patient-days; paranoia and paranoid states (2% of patients): 3% of patient-days; psychoses of senium (7% of patients): 2% of patient-days; alcoholism (3% of patients): 2% of patient-days; psychoneuroses (4% of patients): 1% of patient-days; and epilepsy (3% of patients): 3% of patient-days.

Selected Diagnoses and Age

Among diagnostic age groups, mental defectives aged 15-39 contribute 21% of all "long-stay" patients on books; schizophrenics aged 40-64 contribute 19% of all "long-stay" patients on books. Young (aged 0-14) mental defectives contribute 9% of all "long-stay" patients on books; mental defectives aged 40-64 contribute 9% of "long-stay" patients. Elderly schizophrenics (aged 65 and over) contribute 7% of "long-stay" patients; younger schizophrenics (aged 15-39) contribute 6% of "long-stay" patients. Elderly patients (over 65 years of age) diagnosed under psychoses of senium contribute 4% of "long-stay" patients. Middle-aged manic-depressives (aged 40-64) contribute 2% of "long-stay" patients. Epileptics aged 15-39 and 40-64 contribute 2% of "long-stay" patients. Other age-diagnostic classes, in Table 12, schizophrenics aged 0-14, manic-depressives aged 0-14, 15-39 and 65 or over, psychoses of senium under age 65, neurotics in each age group, mental defectives 65 or over, epileptics aged 0-14, and 65 or over, and disorders of character and behaviour in each age group, each contribute 1% or less of "long-stay" patients.

Certaines classes de diagnostics

Voici la répartition proportionnelle des malades "en séjour prolongé" selon le diagnostic: schizophrénie, 71 p. 100; accès maniaque dépressif, 50 p. 100; mélancolie involutive, 41 p. 100; paranoïa et psychoses paranoïaques, 75 p. 100; psychose sénile, 47 p. 100; psychoses autres ou sans précisions, 76 p. 100; psychonévrose, 18 p. 100; déficience mentale, 87 p. 100; épilepsie, 77 p. 100.

Sur 52,033 malades "en séjour prolongé" (69 p. 100 de tous les malades inscrits), 33 p. 100 sont schizophrènes et 40 p. 100 déficients mentaux; les proportions des autres classes de diagnostic dans le groupe des malades "en séjour prolongé" sont les suivantes: psychoses autres ou sans précisions, 6 p. 100; épilepsie, 3 p. 100; accès maniaque dépressif, 4 p. 100; psychose sénile, 4 p. 100; paranoïa et psychoses paranoïaques, 2 p. 100; et psychonévrose, 1 p. 100.

Les schizophrènes (32 p. 100 de tous les malades) avaient utilisé 40 p. 100 des journées d'hospitalisation, et les déficients mentaux (32 p. 100 de tous les malades) 35 p. 100. La répartition des journées d'hospitalisation selon les autres classes de diagnostic était la suivante: accès maniaque dépressif (5 p. 100 des malades), 4 p. 100; psychoses autres ou sans précisions (6 p. 100 des malades), 7 p. 100; paranoïa et psychoses paranoïaques (2 p. 100 des malades), 3 p. 100; psychoses sénile (7 p. 100 des malades), 2 p. 100; alcoolisme (3 p. 100 des malades), 2 p. 100; psychonévrose (4 p. 100 des malades), 1 p. 100; et épilepsie (3 p. 100 des malades), 3 p. 100.

Certaines classes de diagnostics selon l'âge

Voici la répartition des malades "en séjour prolongé" par diagnostic et suivant l'âge: les déficients mentaux âgés de 15 à 39 ans représentent 21 p. 100 de tous les malades "en séjour prolongé"; les schizophrènes de 40 à 64 ans, 19 p. 100; les jeunes déficients mentaux (de 0 à 14 ans), 9 p. 100; les déficients mentaux de 40 à 64 ans, 9 p. 100; les schizophrènes âgés (65 ans ou plus), 7 p. 100; les schizophrènes moins âgés (de 15 à 39 ans), 6 p. 100; les malades âgés (de plus de 65 ans) dont le diagnostic est la psychose sénile, 4 p. 100; les malades d'âge moyen (de 40 à 64 ans) atteints d'accès maniaque dépressif, 2 p. 100; les épileptiques de 15 à 39 ans et de 40 à 64 ans, 2 p. 100. Les autres classes de diagnostic selon l'âge, au tableau 12, soit les schizophrènes âgés de 0 à 14 ans, les malades souffrant d'accès maniaque dépressif âgés de 0 à 14 ans, de 15 à 39 ans et de 65 ans et plus, les psychoses séniles de malades âgés de moins de 65 ans, les névrosés de chaque groupe d'âge, les déficients mentaux de 65 ans et plus, les épileptiques de 0 à 14 ans et de 65 ans ou plus, et les troubles du caractère et du comportement de chaque groupe d'âge, représentent chacun 1 p. 100 ou moins du nombre de malades "en séjour prolongé".

GRAPH - 15

GRAPHIQUE - 15

TIME SINCE ADMISSION, BY SELECTED DIAGNOSES, ALL INSTITUTIONS, 1965
 TEMPS ÉCOULÉ DEPUIS L'ADMISSION, SELON CERTAINS DIAGNOSTICS, TOUTES LES INSTITUTIONS, 1965

NUMBER - NOMBRE

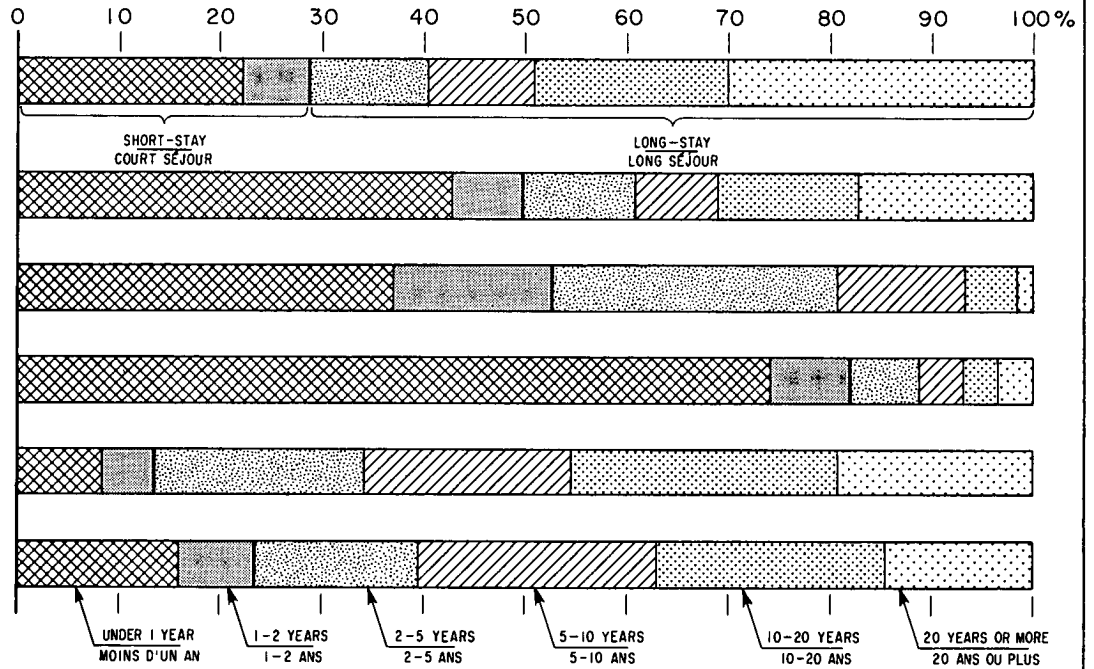

NUMBER OF DAYS - NOMBRE DE JOURS

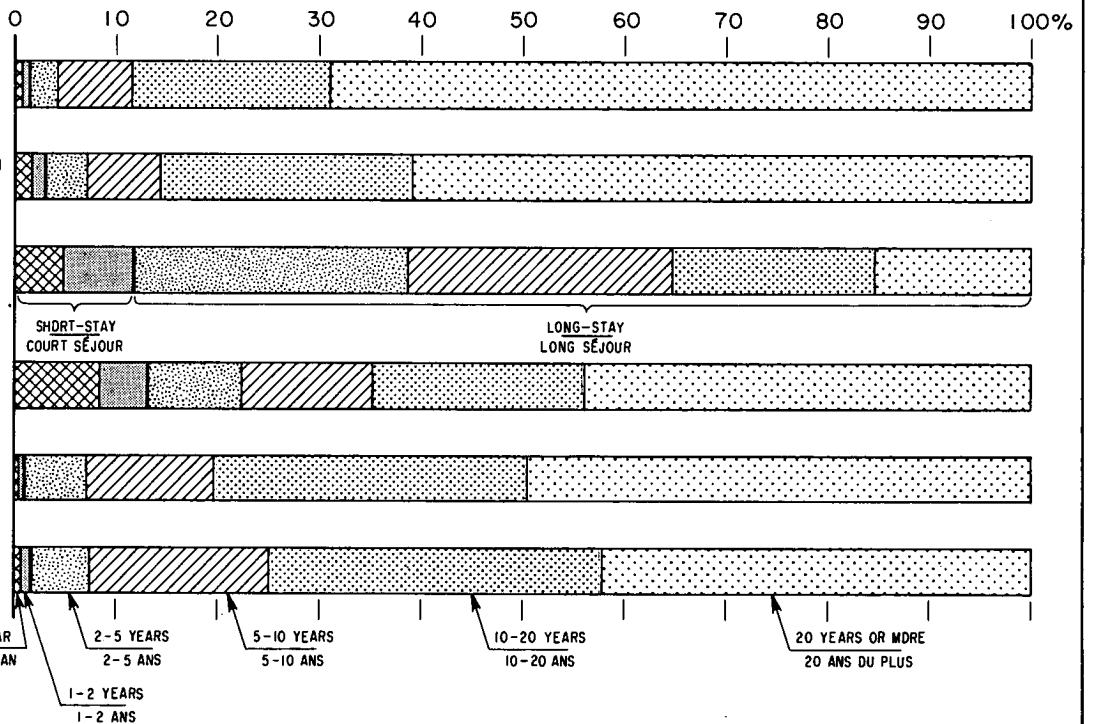

At least 59% of the mentally retarded who become "long-stay" patients are severely or profoundly retarded (I.C.D. numbers 325.0 and 325.1).

Diagnostic age groups utilizing a high proportion of patient-days include: schizophrenics aged 40-64 (17% of all patients) who utilized 22% of all patient-days; schizophrenics aged 65 or over (5% of all patients) who utilized 13% of all patient-days; mental defectives aged 15-39 (16% of all patients) who utilized 17% of all patient-days; and mental defectives aged 40-64 (6% of all patients) who utilized 13% of all patient-days.

Au moins 59 p. 100 des arriérés mentaux qui entrent dans le groupe des malades "en séjour prolongé" sont gravement ou profondément arriérés (numéros 325.0 et 325.1 de la C.I.M.).

Voici la répartition proportionnelle des journées d'hospitalisation par principaux groupes de diagnostic suivant l'âge: les schizophrènes de 40 à 64 ans (17 p. 100 de tous les malades), 22 p. 100; les schizophrènes de 65 ans et plus (5 p. 100 de tous les malades), 13 p. 100; les déficients mentaux de 15 à 39 ans (16 p. 100 de tous les malades), 17 p. 100; et les déficients mentaux de 40 à 64 ans (6 p. 100 de tous les malades), 13 p. 100.

TABLE 1. All Patients on Books by Province, Type of Institution, Sex, and Disposition
 TABLEAU 1. Nombre, sexe et situation des malades inscrits, selon la province et le genre d'institution

Province, type of institution and sex Province, genre d'institution et sexe	No. of reporting institutions Nombre d'institutions répondantes	Bed capacity Capacité en lits	Patients on books, December 31, 1965 Malades inscrits, 31 déc. 1965	In institutions Dans les institutions	Boarding out En pension ailleurs	On probation En liberté surveillée	Otherwise absent Autrement absents	In residential units Dans les maisons de garde	
			number — nombre						
CANADA	T.	170	69,091	78,641	63,558	3,471	8,019	715	2,878
	M.			42,578	35,148	1,827	3,618	401	1,584
	F.			36,063	28,410	1,644	4,401	314	1,294
Mental hospital, public — Hôpital public pour maladies mentales.	T.	47	44,674	52,463	40,427	2,385	6,454	319	2,878
	M.			27,405	21,771	1,223	2,687	140	1,584
	F.			25,058	18,656	1,162	3,767	179	1,294
Mental hospital, private — Hôpital privé pour maladies mentales.	T.	1	110	102	96	—	6	—	—
	M.			42	41	—	1	—	—
	F.			60	55	—	5	—	—
Psychiatric hospital, public — Hôpital psychiatrique, public	T.	9	1,892	2,108	1,553	163	392	—	—
	M.			1,314	937	144	233	—	—
	F.			794	616	19	159	—	—
Psychiatric hospital, private — Hôpital psychiatrique, privé	T.	5	358	423	382	—	27	14	—
	M.			174	152	—	11	11	—
	F.			249	230	—	16	3	—
Hospital for mental defectives, public — Hôpital public pour déficients mentaux.	T.	23	15,784	17,847	15,657	713	1,135	342	—
	M.			10,129	8,861	374	683	211	—
	F.			7,718	6,796	339	452	131	—
Hospital for mental defectives, private — Hôpital privé pour déficients mentaux.	T.	2	202	202	202	—	—	—	—
	M.			119	119	—	—	—	—
	F.			83	83	—	—	—	—
Aged and senile home, public — Foyers pour personnes âgées et séniles.	T.	4	1,840	1,983	1,772	210	1	—	—
	M.			1,030	944	86	—	—	—
	F.			953	828	124	1	—	—
Hospital for emotionally disturbed children — Hôpital pour enfants souffrant de troubles émotifs.	T.	5	167	140	134	—	4	2	—
	M.			120	116	—	3	1	—
	F.			20	18	—	1	1	—
Hospital for addicts — Hôpital pour toxicomanes	T.	9	384	268	268	—	—	—	—
	M.			250	250	—	—	—	—
	F.			18	18	—	—	—	—
Epilepsy hospital, public — Hôpital public pour épileptiques	T.	2	479	339	301	—	—	38	—
	M.			202	164	—	—	38	—
	F.			137	137	—	—	—	—
Psychiatric unit, public — Quartier psychiatrique, public	T.	52	1,803	1,549	1,549	—	—	—	—
	M.			594	594	—	—	—	—
	F.			955	955	—	—	—	—
Psychiatric unit, federal — Quartier psychiatrique, fédéral	T.	11	1,398	1,217	1,217	—	—	—	—
	M.			1,199	1,199	—	—	—	—
	F.			18	18	—	—	—	—
Newfoundland (Mental Hospital, Public) — Terre-Neuve (Hôpital public pour maladies mentales).	T.	1	826	965	817	148	—	—	—
	M.			594	517	77	—	—	—
	F.			371	300	71	—	—	—
Prince Edward Island — île-du-Prince-Édouard	T.	2	391	465	338	35	92	—	—
	M.			258	207	8	43	—	—
	F.			207	131	27	49	—	—
Mental hospital, public — Hôpital public pour maladies mentales.	T.	1	370	444	322	30	92	—	—
	M.			242	192	7	43	—	—
	F.			202	130	23	49	—	—
Hospital for mental defectives, public — Hôpital public pour déficients mentaux.	T.	1	21	21	16	5	—	—	—
	M.			16	15	1	—	—	—
	F.			5	1	4	—	—	—
Nova Scotia — Nouvelle-Écosse	T.	14	3,043	3,156	2,797	—	358	1	—
	M.			1,761	1,558	—	202	1	—
	F.			1,395	1,239	—	156	—	—
Mental hospital, public — Hôpital public pour maladies mentales.	T.	8	2,208	2,140	2,063	—	76	1	—
	M.			1,195	1,151	—	43	1	—
	F.			945	912	—	33	—	—
Psychiatric hospital, public — Hôpital psychiatrique, public	T.	1	572	775	493	—	282	—	—
	M.			434	275	—	159	—	—
	F.			341	218	—	123	—	—
Hospital for mental defectives, public — Hôpital public pour déficients mentaux.	T.	1	185	182	182	—	—	—	—
	M.			91	91	—	—	—	—
	F.			91	91	—	—	—	—
Psychiatric unit, public — Quartier psychiatrique, public	T.	3	56	42	42	—	—	—	—
	M.			24	24	—	—	—	—
	F.			18	18	—	—	—	—
Psychiatric unit, federal — Quartier psychiatrique, fédéral	T.	1	22	17	17	—	—	—	—
	M.			17	17	—	—	—	—

TABLE 1. All Patients on Books by Province, Type of Institution, Sex, and Disposition - Continued
 TABLEAU 1. Nombre, sexe et situation des malades inscrits, selon la province et le genre d'institution - suite

Province, type of institution and sex Province, genre d'institution et sexe	No. of reporting institutions Nombre d'institutions répondantes	Bed capacity Capacité en lits	Patients on books, December 31, 1965 Malades inscrits, 31 déc. 1965	In institutions Dans les institutions	Boarding out En pension ailleurs	On probation En liberté surveillée	Otherwise absent Autrement absents	In residential units Dans les maisons de garde	
				number	nombre				
New Brunswick - Nouveau-Brunswick	T.	7	2, 102	2, 795	2, 171	-	555	69	-
	M.			1, 445	1, 183	-	224	38	-
	F.			1, 350	988	-	331	31	-
Mental hospital, public - Hôpital public pour maladies mentales.	T.	3	1, 779	2, 625	2, 070	-	555	-	-
	M.			1, 339	1, 115	-	224	-	-
	F.			1, 286	955	-	331	-	-
Hospital for mental defectives, public - Hôpital public pour déficients mentaux.	T.	1	244	128	59	-	-	69	-
	M.			75	37	-	-	38	-
	F.			53	22	-	-	31	-
Psychiatric unit, public - Quartier psychiatrique, public	T.	2	47	13	13	-	-	-	-
	M.			3	3	-	-	-	-
	F.			10	10	-	-	-	-
Psychiatric unit, federal - Quartier psychiatrique, fédéral	T.	1	32	29	29	-	-	-	-
	M.			28	28	-	-	-	-
	F.			1	1	-	-	-	-
Québec	T.	44	19, 157	23, 923	19, 330	1, 616	2, 875	102	-
	M.			13, 107	10, 851	948	1, 223	85	-
	F.			10, 816	8, 479	668	1, 652	17	-
Mental hospital, public - Hôpital public pour maladies mentales.	T.	11	14, 033	18, 151	14, 373	1, 018	2, 720	40	-
	M.			9, 037	7, 316	570	1, 126	25	-
	F.			9, 114	7, 057	448	1, 594	15	-
Psychiatric hospital, public - Hôpital psychiatrique, public	T.	3	1, 025	1, 085	812	163	110	-	-
	M.			768	550	144	74	-	-
	F.			317	262	19	36	-	-
Hospital for mental defectives, public - Hôpital public pour déficients mentaux.	T.	3	2, 085	3, 032	2, 528	435	45	24	-
	M.			2, 057	1, 778	234	23	22	-
	F.			975	750	201	22	2	-
Hospital for emotionally disturbed children - Hôpital pour enfants souffrant de troubles émotifs.	T.	3	74	65	65	-	-	-	-
	M.			61	61	-	-	-	-
	F.			4	4	-	-	-	-
Hospital for addicts - Hôpital pour toxicomanes	T.	7	352	235	235	-	-	-	-
	M.			222	222	-	-	-	-
	F.			13	13	-	-	-	-
Epilepsy hospital, public - Hôpital public pour épileptiques	T.	2	479	339	301	-	-	38	-
	M.			202	164	-	-	38	-
	F.			137	137	-	-	-	-
Psychiatric unit, public - Quartier psychiatrique, public	T.	12	575	497	497	-	-	-	-
	M.			242	242	-	-	-	-
	F.			255	255	-	-	-	-
Psychiatric unit, federal - Quartier psychiatrique, fédéral	T.	3	534	519	519	-	-	-	-
	M.			518	518	-	-	-	-
	F.			1	1	-	-	-	-
Ontario	T.	62	23, 968	27, 210	19, 911	846	3, 476	99	2, 878
	M.			14, 498	10, 861	419	1, 588	46	1, 584
	F.			12, 712	9, 050	427	1, 888	53	1, 294
Mental hospital, public - Hôpital public pour maladies mentales.	T.	14	15, 257	17, 545	11, 386	756	2, 445	80	2, 878
	M.			9, 173	6, 227	360	970	32	1, 584
	F.			8, 372	5, 159	396	1, 475	48	1, 294
Mental hospital, private - Hôpital privé pour maladies mentales.	T.	1	110	102	96	-	6	-	-
	M.			42	41	-	1	-	-
	F.			60	55	-	5	-	-
Psychiatric hospital, public - Hôpital psychiatrique, public	T.	4	239	191	191	-	-	-	-
	M.			83	83	-	-	-	-
	F.			108	108	-	-	-	-
Psychiatric hospital, private - Hôpital psychiatrique, privé	T.	4	295	355	314	-	27	14	-
	M.			126	104	-	11	11	-
	F.			229	210	-	16	3	-
Hospital for mental defectives, public - Hôpital public pour déficients mentaux.	T.	9	6, 380	7, 513	6, 424	90	994	5	-
	M.			4, 096	3, 431	59	603	3	-
	F.			3, 417	2, 993	31	391	2	-
Hospital for mental defectives, private - Hôpital privé pour déficients mentaux.	T.	2	202	202	202	-	-	-	-
	M.			119	119	-	-	-	-
	F.			83	83	-	-	-	-
Hospital for emotionally disturbed children - Hôpital pour enfants souffrant de troubles émotifs.	T.	1	65	58	54	-	4	-	-
	M.			46	43	-	3	-	-
	F.			12	11	-	1	-	-
Hospital for addicts - Hôpitaux pour toxicomanes	T.	2	32	33	33	-	-	-	-
	M.			28	28	-	-	-	-
	F.			5	5	-	-	-	-
Psychiatric unit, public - Quartier psychiatrique, public	T.	22	659	617	617	-	-	-	-
	M.			207	207	-	-	-	-
	F.			410	410	-	-	-	-
Psychiatric unit, federal - Quartier psychiatrique, fédéral	T.	3	729	594	594	-	-	-	-
	M.			578	578	-	-	-	-
	F.			16	16	-	-	-	-

TABLE 1. All Patients on Books by Province, Type of Institution, Sex, and Disposition - Concluded

TABLEAU 1. Nombre, sexe et situation des malades inscrits, selon la province et le genre d'institution - fin

Province, type of institution and sex Province, genre d'institution et sexe	No. of reporting institutions — Nombre d'institutions répondantes	Bed capacity — Capacité en lits	Patients on books, December 31, 1965 — Malades inscrits, 31 déc. 1965	In institutions — Dans les institutions	Boarding out — En pension ailleurs	On probation — En liberté surveillée	Otherwise absent — Autrement absents	In residential units — Dans les maisons de garde	
			number — nombre						
Manitoba	T.	9	3,686	3,652	3,428	—	218	6	—
	M.			1,931	1,809	—	121	1	—
	F.			1,721	1,619	—	97	5	—
Mental hospital, public — Hôpital public pour maladies mentales.	T.	2	2,212	2,194	1,976	—	218	—	—
	M.			1,169	1,048	—	121	—	—
	F.			1,025	928	—	97	—	—
Psychiatric hospital, public — Hôpital psychiatrique, public...	T.	1	56	57	57	—	—	—	—
	M.			29	29	—	—	—	—
	F.			28	28	—	—	—	—
Hospital for mental defectives, public — Hôpital public pour déficients mentaux.	T.	2	1,283	1,307	1,301	—	—	6	—
	M.			696	695	—	—	1	—
	F.			611	606	—	—	5	—
Psychiatric unit, public — Quartier psychiatrique, public	T.	3	103	77	77	—	—	—	—
	M.			20	20	—	—	—	—
	F.			57	57	—	—	—	—
Psychiatric unit, federal — Quartier psychiatrique, fédéral.....	T.	1	32	17	17	—	—	—	—
	M.			17	17	—	—	—	—
Saskatchewan	T.	8	3,586	3,722	3,286	227	205	4	—
	M.			2,095	1,852	124	115	4	—
	F.			1,627	1,434	103	90	—	—
Mental hospital, public — Hôpital public pour maladies mentales.	T.	2	1,970	2,037	1,762	144	128	3	—
	M.			1,229	1,071	83	72	3	—
	F.			808	691	61	56	—	—
Hospital for mental defectives, public — Hôpital public pour déficients mentaux.	T.	2	1,459	1,577	1,416	83	77	1	—
	M.			824	739	41	43	1	—
	F.			753	677	42	34	—	—
Psychiatric unit, public — Quartier psychiatrique, public	T.	4	157	108	108	—	—	—	—
	M.			42	42	—	—	—	—
	F.			66	66	—	—	—	—
Alberta	T.	12	5,980	5,891	5,497	—	92	302	—
	M.			3,286	3,105	—	33	148	—
	F.			2,605	2,392	—	59	154	—
Mental hospital, public — Hôpital public pour maladies mentales.	T.	4	3,129	3,157	2,875	—	91	191	—
	M.			1,807	1,696	—	33	78	—
	F.			1,350	1,179	—	58	113	—
Hospital for mental defectives, public — Hôpital public pour déficients mentaux.	T.	2	2,180	2,104	1,995	—	—	109	—
	M.			1,152	1,083	—	—	69	—
	F.			952	912	—	—	40	—
Aged and senile home, public — Foyers pour personnes âgées et séniles.	T.	1	510	498	497	—	1	—	—
	M.			280	280	—	—	—	—
	F.			218	217	—	1	—	—
Hospital for emotionally disturbed children — Hôpital pour enfants souffrant de troubles émotifs.	T.	1	28	17	15	—	—	2	—
	M.			13	12	—	—	1	—
	F.			4	3	—	—	1	—
Psychiatric unit, public — Quartier psychiatrique, public	T.	3	117	108	108	—	—	—	—
	M.			27	27	—	—	—	—
	F.			81	81	—	—	—	—
Psychiatric unit, federal — Quartier psychiatrique, fédéral.....	T.	1	16	7	7	—	—	—	—
	M.			7	7	—	—	—	—
British Columbia — Colombie-Britannique	T.	11	6,352	6,862	5,983	599	148	132	—
	M.			3,603	3,205	251	69	78	—
	F.			3,259	2,778	348	79	54	—
Mental hospital, public — Hôpital public pour maladies mentales.	T.	1	2,890	3,205	2,783	289	129	4	—
	M.			1,620	1,438	126	55	1	—
	F.			1,585	1,345	163	74	3	—
Psychiatric hospital, private — Hôpital psychiatrique, privé...	T.	1	63	68	68	—	—	—	—
	M.			48	48	—	—	—	—
	F.			20	20	—	—	—	—
Hospital for mental defectives, public — Hôpital public pour déficients mentaux.	T.	2	1,947	1,983	1,736	100	19	128	—
	M.			1,122	992	39	14	77	—
	F.			861	744	61	5	51	—
Aged and senile home, public — Foyers pour personnes âgées et sénile.	T.	3	1,330	1,485	1,275	210	—	—	—
	M.			750	664	86	—	—	—
	F.			735	611	124	—	—	—
Psychiatric unit, public — Quartier psychiatrique, public	T.	3	89	87	87	—	—	—	—
	M.			29	29	—	—	—	—
	F.			58	58	—	—	—	—
Psychiatric unit, federal — Quartier psychiatrique, fédéral.....	T.	1	33	34	34	—	—	—	—
	M.			34	34	—	—	—	—

TABLE 2. Age and Sex, by Province
TABLEAU 2. Âge et sexe, selon la province

Age and sex Âge et sexe	Canada	Nfld. T.-N.	P.E.I. Î. P.-É.	N.S. N.-É.	N.B.	Qué.	Ont.	Man.	Sask.	Alta. Alb.	B.C. C.-B.	
	Number - Nombre											
TOTAL AGES - TOUS ÂGES	T.	75,192	817	467	3,181	2,781	23,914	24,030	3,634	3,711	5,799	6,858
	M.	40,695	517	260	1,766	1,433	13,099	12,748	1,918	2,090	3,262	3,602
	F.	34,497	300	207	1,415	1,348	10,815	11,282	1,716	1,621	2,537	3,256
0-4 years - ans	T.	512	—	—	10	7	196	126	52	20	44	57
	M.	282	—	—	5	3	105	76	25	13	19	36
	F.	230	—	—	5	4	91	50	27	7	25	21
5-9 " "	T.	2,595	1	5	54	74	763	1,020	148	116	200	214
	M.	1,531	—	3	34	51	434	620	77	74	131	107
	F.	1,064	1	2	20	23	329	400	71	42	69	107
10-14 " "	T.	4,232	7	7	172	103	1,140	1,753	205	183	308	354
	M.	2,523	5	6	94	55	675	1,062	130	100	179	217
	F.	1,709	2	1	78	48	465	691	75	83	129	137
15-19 " "	T.	5,835	42	21	240	177	1,671	2,307	266	244	425	442
	M.	3,277	27	13	121	94	980	1,266	136	150	242	248
	F.	2,558	15	8	119	83	691	1,041	130	94	183	194
20-29 " "	T.	9,686	92	50	377	346	3,330	3,350	365	399	644	733
	M.	5,428	58	25	227	184	1,908	1,834	203	211	360	418
	F.	4,258	34	25	150	162	1,422	1,516	162	188	284	315
30-39 " "	T.	10,474	134	62	449	384	3,892	3,285	427	445	653	743
	M.	5,921	96	38	254	207	2,242	1,771	249	256	405	403
	F.	4,553	38	24	195	177	1,650	1,514	178	189	248	340
40-49 " "	T.	11,767	153	81	463	462	4,118	3,740	582	524	769	875
	M.	6,429	101	44	295	237	2,329	1,978	303	267	421	454
	F.	5,338	52	37	168	225	1,789	1,762	279	257	348	421
50-59 " "	T.	11,598	184	82	499	481	3,828	3,475	613	640	869	927
	M.	6,227	114	50	285	262	2,064	1,787	330	364	473	498
	F.	5,371	70	32	214	219	1,764	1,688	283	276	396	429
60-69 " "	T.	9,075	108	81	454	373	2,894	2,601	485	475	788	816
	M.	4,768	64	46	245	181	1,449	1,320	246	275	468	474
	F.	4,307	44	35	209	192	1,445	1,281	239	200	320	342
70-79 " "	T.	6,107	63	54	290	254	1,572	1,604	331	400	671	868
	M.	2,894	40	27	137	110	710	729	160	227	348	406
	F.	3,213	23	27	153	144	862	875	171	173	323	462
80-89 " "	T.	2,893	29	20	150	104	444	668	134	235	382	727
	M.	1,237	11	7	62	41	164	267	49	139	197	300
	F.	1,656	18	13	88	63	280	401	85	96	185	427
90 years or more - ans ou plus	T.	417	4	4	23	16	66	101	25	30	46	102
	M.	178	1	1	7	8	39	38	10	14	19	41
	F.	239	3	3	16	8	27	63	15	16	27	61
Not stated - Sans précision	T.	1	—	—	—	—	—	—	1	—	—	—
	M.	—	—	—	—	—	—	—	—	—	—	—
	F.	1	—	—	—	—	—	—	1	—	—	—
Median age - Âge médian	T.	43	48	51	46	46	42	40	46	48	48	50
	M.	42	47	50	45	44	40	38	44	48	47	48
	F.	45	50	53	48	47	44	42	47	48	49	52

TABLE 3. Diagnostic Class and Sex, by Province
TABLEAU 3. Classe de diagnostics et sexe, selon la province

I.C.D. No. N° de la C.I.M.	Diagnostic class and sex Classe de diagnostics et sexe	Canada	Nfld. T.-N.	P.E.I. Î. P.-É.	N.S. N.-É.	N.B.	Qué.	Ont.	Man.	Sask.	Alta. Alb.	B.C. C.-B.
	TOTAL	T. 75,192 M. 40,695 F. 34,497	817 517 300	467 260 207	3,181 1,766 1,415	2,781 1,433 1,348	23,914 13,099 10,815	24,030 12,748 11,282	3,634 1,918 1,716	3,711 2,090 1,621	5,799 3,262 2,537	6,858 3,602 3,256
	Psychoses	T. 41,104 M. 21,928 F. 19,176	602 398 204	289 156 133	1,939 1,054 885	1,779 878 901	13,301 7,180 6,121	12,156 6,221 5,935	2,063 1,082 981	1,819 1,085 734	3,385 1,897 1,488	3,771 1,977 1,794
020.1, 025, 026.1	Syphilis of central nervous system with psy- chosis - Syphilis du système nerveux central avec psychose.	T. 817 M. 575 F. 242	16 14 2	2 1 1	28 15 13	37 24 13	345 237 108	217 154 63	30 22 8	24 22 2	51 41 10	67 45 22
300	Schizophrenia - Schizophrénie	T. 23,790 M. 13,550 F. 10,240	359 234 125	151 78 73	1,259 715 544	1,057 546 511	7,063 4,165 2,898	7,361 3,975 3,386	1,392 759 633	1,138 717 421	1,847 1,113 734	2,163 1,248 915
301	Manic-depressive - Maniaque dépressif	T. 3,949 M. 1,631 F. 2,318	84 67 17	37 22 15	109 54 55	160 62 98	1,880 780 1,100	1,047 396 651	127 56 71	99 42 57	196 81 115	210 71 139
302	Involuntional melancholia - Mélancolie invo- lutive.	T. 1,049 M. 314 F. 735	16 8 8	5 1 4	41 12 29	117 32 85	361 114 247	321 82 239	46 16 30	26 11 15	65 24 41	51 14 37
303	Paranoia and paranoid states - Paranoïa et psychoses paranoïaques.	T. 1,394 M. 672 F. 722	4 3 1	6 5 1	29 17 12	23 17 6	842 377 465	211 110 101	45 32 13	11 4 7	170 89 81	53 18 35
304, 306	Senile and with cerebral arteriosclerosis - Sénile et avec artériosclérose cérébrale.	T. 4,638 M. 2,102 F. 2,536	52 24 28	36 13 23	278 139 139	214 97 117	842 364 478	1,244 551 693	159 57 102	327 171 156	612 292 320	874 394 480
305	Presenile - Pré-sénile	T. 288 M. 128 F. 160	9 6 3	2 1 1	12 5 7	7 3 4	87 38 49	96 40 56	14 6 8	10 7 3	32 16 16	19 6 13
307	Alcoholic - Alcoolique	T. 852 M. 634 F. 218	2 2 -	5 4 1	25 19 6	16 12 4	323 255 68	297 210 87	31 22 9	6 5 1	66 49 17	81 56 25
083.2, 308, 309, 648.3, 688.1	Other and unspecified - Autres et non spé- cifiées.	T. 4,327 M. 2,322 F. 2,005	60 40 20	45 31 14	158 78 80	148 85 63	1,558 850 708	1,362 703 659	219 112 107	178 106 72	346 192 154	253 125 128
	Psychoneuroses - Psychonévroses	T. 3,099 M. 1,032 F. 2,067	14 5 9	17 8 9	92 34 58	174 69 105	1,101 352 749	1,191 374 817	48 14 34	71 24 47	134 53 81	257 99 158
310	Anxiety reaction - Anxiété	T. 347 M. 167 F. 180	1 1 -	4 1 3	17 9 8	36 20 16	104 44 60	110 52 58	3 2 1	14 6 8	18 13 5	40 19 21
311	Hysterical reaction - Réaction hystérique	T. 171 M. 33 F. 138	3 - 3	2 - 2	2 - 2	16 4 12	83 14 69	45 10 35	2 2 -	5 - 5	6 1 5	7 2 5
313	Obsessive-compulsive reaction - Obsessions et réactions compulsives.	T. 102 M. 43 F. 59	1 - 1	- - -	3 1 2	5 1 4	54 22 32	30 14 16	1 - 1	1 1 -	3 3 -	4 1 3
314	Neurotic-depressive reaction - Réaction dé- pressive névrotique.	T. 1,782 M. 547 F. 1,235	3 1 2	10 7 3	52 20 32	75 27 48	631 187 444	709 198 511	30 7 23	34 13 21	75 26 49	163 61 102
315, 316, 317	Somatization reaction - Réaction de soma- tisation.	T. 71 M. 34 F. 37	- - -	- - -	- - -	4 3 1	41 19 22	19 10 9	1 - 1	2 1 1	- - -	4 1 3
312, 318	Other and unspecified - Autres et non pré- cisées.	T. 626 M. 208 F. 418	6 3 3	1 - 1	18 4 14	38 14 24	188 66 122	278 90 188	11 3 8	15 3 12	32 10 22	39 15 24

TABLE 3. Diagnostic Class and Sex, by Province - Concluded
 TABLEAU 3. Classe de diagnostics et sexe, selon la province - fin

I.C.D. No. — N° de la C.I.M.	Diagnostic class and sex — Classe de diagnostics et sexe	Canada	Nfld. — T.-N.	P.E.I. — Î. P.-É.	N.S. — N.-É.	N.B.	Qué.	Ont.	Man.	Sask.	Alta. — Alb.	B.C. — C.-B.
	Disorders of character, behaviour and intelligence — Troubles du caractère, du comportement et de l'intelligence.	T. 27, 610	174	147	1, 054	706	8, 148	9, 597	1, 447	1, 751	2, 144	2, 442
		M. 15, 886	103	84	630	423	4, 780	5, 533	778	941	1, 230	1, 384
		F. 11, 724	71	63	424	283	3, 368	4, 064	669	810	914	1, 058
320	Pathological personality — Personnalité pathologique.	T. 943	12	11	65	29	349	289	31	16	57	84
		M. 602	10	5	50	14	210	183	18	10	43	59
		F. 341	2	6	15	15	139	106	13	6	14	25
322	Alcoholism — Alcoolisme	T. 1, 622	6	25	93	41	781	455	33	24	67	97
		M. 1, 012	5	18	76	39	352	350	26	14	60	72
		F. 610	1	7	17	2	429	105	7	10	7	25
323	Other drug addiction — Autres toxicomanies	T. 85	—	3	1	—	50	25	2	1	1	2
		M. 35	—	2	1	—	16	13	1	1	1	—
		F. 50	—	1	—	—	34	12	1	—	—	2
324	Primary childhood behaviour disorders — Troubles primitifs du comportement au cours de l'enfance.	T. 231	2	—	14	15	88	89	7	—	13	3
		M. 155	2	—	7	10	62	58	3	—	11	2
		F. 76	—	—	7	5	26	31	4	—	2	1
083.1, 321, 326	Other and unspecified — Autres et non précisés.	T. 748	10	12	52	60	216	270	28	8	41	51
		M. 347	3	4	28	25	108	114	11	2	23	29
		F. 401	7	8	24	35	108	156	17	6	18	22
325	Mental deficiency — Déficience mentale	T. 23, 981	144	96	829	561	6, 664	8, 469	1, 346	1, 702	1, 965	2, 205
		M. 13, 735	83	55	468	335	4, 032	4, 815	719	914	1, 092	1, 222
		F. 10, 246	61	41	361	226	2, 632	3, 654	627	788	873	983
325.0	Idiocy — Idiotie	T. 4, 857	25	12	138	141	1, 530	1, 732	212	390	312	365
		M. 2, 642	12	9	101	88	906	908	102	169	163	184
		F. 2, 215	13	3	37	53	624	824	110	221	149	181
325.1	Imbecility — Imbécillité	T. 8, 693	56	19	167	170	1, 923	3, 167	453	810	995	933
		M. 5, 075	31	11	98	100	1, 226	1, 823	253	465	561	507
		F. 3, 618	25	8	69	70	697	1, 344	200	345	434	426
325.2	Moron — Débilité mentale	T. 5, 598	36	13	173	137	1, 634	2, 190	280	287	413	435
		M. 3, 253	28	9	92	86	956	1, 272	150	156	244	260
		F. 2, 345	8	4	81	51	678	918	130	131	169	175
325.3	Borderline intelligence — Intelligence limite.	T. 859	4	1	35	23	202	360	37	44	44	109
		M. 562	2	—	13	16	150	236	18	28	26	73
		F. 297	2	1	22	7	52	124	19	16	18	36
325.4	Mongolism — Mongolisme	T. 1, 963	2	2	33	15	536	827	103	58	80	307
		M. 1, 090	1	2	18	9	298	464	57	34	36	171
		F. 873	1	—	15	6	238	363	46	24	44	136
325.5	Other and unspecified types — Types autres et non précisés.	T. 2, 011	21	49	283	75	839	193	261	113	121	56
		M. 1, 113	9	24	146	36	496	112	139	62	62	27
		F. 898	12	25	137	39	343	81	122	51	59	29
	Other conditions — Autres affections	T. 3, 079	27	14	96	122	1, 129	1, 063	74	69	117	368
		M. 1, 663	11	12	48	63	652	601	43	39	67	127
		F. 1, 416	16	2	48	59	477	462	31	30	50	241
020.0, 024.0, 026.0	Syphilis without psychosis — Syphilis sans psychose.	T. 37	—	—	7	—	8	9	—	—	4	9
		M. 26	—	—	4	—	5	5	—	—	3	9
		F. 11	—	—	3	—	3	4	—	—	1	—
353	Epilepsy — Épilepsie	T. 2, 032	9	9	30	84	794	960	40	28	31	47
		M. 1, 125	—	8	15	43	445	534	21	16	19	24
		F. 907	9	1	15	41	349	426	19	12	12	23
	Not elsewhere classified — Non classées ailleurs.	T. 1, 010	18	5	59	38	327	94	34	41	82	312
		M. 512	11	4	29	20	202	62	22	23	45	94
		F. 498	7	1	30	18	125	32	12	18	37	218
793.0	Mental observation without need for further medical care — Mise en observation, sans besoin d'autres soins médicaux, pour raison mentale.	T. 113	—	—	—	—	51	21	1	1	19	20
		M. 88	—	—	—	—	39	17	1	1	15	15
		F. 25	—	—	—	—	12	4	—	—	4	5
	Not stated — Sans précision	T. 187	—	—	—	—	184	2	1	—	—	—
		M. 98	—	—	—	—	96	2	—	—	—	—
		F. 89	—	—	—	—	88	—	1	—	—	—

TABLE 4. Diagnostic Class and Sex, by Province - Rate per 100,000 Population
 TABLEAU 4. Classe de diagnostics et sexe, selon la province - Taux pour 100,000 habitants

I.C.D. No. N° de la C.I.M.	Diagnostic class and sex Classe de diagnostics et sexe	Canada	Nfld. T.-N.	P.E.I. Î. P.-É.	N.S. N.-É.	N.B.	Qué.	Ont.	Man.	Sask.	Alta. Alb.	B.C. C.-B.
	TOTAL	380	163	432	419	444	419	352	379	389	398	373
	M.	408	202	473	459	453	459	372	395	426	436	388
	F.	351	123	391	378	433	379	331	362	350	358	358
	Psychoses	207	120	268	255	284	233	178	215	191	232	205
	M.	219	155	284	274	278	251	182	223	221	254	213
	F.	195	84	251	237	291	214	174	207	159	210	197
020.1, 025, 026.1	Syphilis of central nervous system with psychosis - Syphilis du système nerveux central avec psychose.	T. 4 M. 5 F. 2	3 5 1	2 2 2	4 4 3	6 8 4	6 8 4	3 4 2	3 5 2	3 4 2	4 5 1	4 5 2
300	Schizophrenia - Schizophrénie	T. 120 M. 135 F. 104	72 91 51	140 142 138	166 186 145	169 173 165	124 146 101	108 116 99	145 156 134	119 146 91	127 149 104	118 134 101
301	Manic-depressive - Maniaque dépressif	T. 20 M. 16 F. 23	17 26 7	34 40 28	14 14 15	26 20 32	33 27 39	15 12 19	13 12 15	10 9 12	13 11 16	11 8 15
302	Involuntional melancholia - Mélancolie involutive.	T. 5 M. 3 F. 7	3 3 3	5 2 8	5 3 8	19 10 27	6 4 9	5 2 7	5 3 6	3 2 3	4 3 6	3 2 4
303	Paranoia and paranoid states - Paranoïa et psychoses paranoïaques.	T. 7 M. 6 F. 7	1 1 --	6 9 2	4 4 3	4 5 2	15 13 16	3 3 3	5 7 3	1 1 2	12 12 11	3 2 4
304, 306	Senile and with cerebral arteriosclerosis - Sénile et avec artériosclérose cérébrale.	T. 23 M. 21 F. 25	10 9 11	33 24 43	37 36 37	34 31 38	15 13 17	18 16 20	17 12 22	34 35 34	42 39 45	48 42 53
305	Presenile - Pré-sénile	T. 1 M. 1 F. 1	2 2 1	2 2 2	2 1 2	1 1 1	2 1 2	1 1 2	1 1 2	1 1 1	2 2 2	1 1 1
307	Alcoholic - Alcoolique	T. 4 M. 6 F. 2	-- 1 --	5 7 2	3 5 2	3 4 1	6 9 2	4 6 3	3 5 2	1 1 --	5 7 2	4 6 3
083.2, 308, 309, 648.3, 688.1	Other and unspecified - Autres et non précisées.	T. 21 M. 23 F. 20	12 16 8	42 56 26	21 20 21	24 27 20	27 30 25	20 21 19	23 23 23	19 22 16	24 26 22	14 13 14
	Psychoneuroses - Psychonévroses	15	3	16	12	28	19	17	5	7	9	14
	M.	10	2	15	9	22	12	11	3	5	7	11
	F.	21	4	17	16	34	26	24	7	10	11	17
310	Anxiety reaction - Anxiété	T. 1 M. 1 F. 1	-- -- --	4 2 6	2 2 2	6 6 5	2 2 2	2 2 2	-- -- --	1 1 2	1 2 1	2 2 2
311	Hysterical reaction - Réaction hystérique	T. -- M. -- F. 1	1 -- 1	2 -- 4	-- -- 1	3 1 4	1 -- 2	1 -- 1	-- -- --	1 -- 1	-- -- 1	-- -- 1
313	Obsessive-compulsive reaction - Obsessions et réactions compulsives.	T. -- M. -- F. --	-- -- --	-- -- --	-- -- 1	1 -- 1	1 1 1	-- -- --	-- -- --	-- -- --	-- -- --	-- -- --
314	Neurotic-depressive reaction - Réaction dépressive névrotique.	T. 9 M. 5 F. 12	1 -- 1	9 13 6	7 5 9	12 9 15	11 7 16	10 6 15	3 1 5	4 3 5	5 3 7	9 7 11
315, 316, 317	Somatization reaction - Réaction de somatisation.	T. -- M. -- F. --	-- -- --	-- -- --	-- -- --	1 1 --	1 1 1	-- -- --	-- -- --	-- -- --	-- -- --	-- -- --
312, 318	Other and unspecified - Autres et non précisées.	T. 3 M. 2 F. 4	1 1 1	1 -- 2	2 1 4	6 4 8	3 2 4	4 3 6	1 1 2	2 1 3	2 1 3	2 2 3

TABLE 4. Diagnostic Class and Sex, by Province - Rate per 100,000 Population - Concluded
 TABLEAU 4. Classe de diagnostics et sexe, selon la province - Taux pour 100,000 habitants - fin

I.C.D. No. N° de la C.I.M.	Diagnostic class and sex Classe de diagnostics et sexe	Canada	Nfld. T.-N.	P.E.I. P.-É.	N.S. N.-É.	N.B.	Qué.	Ont.	Man.	Sask.	Alta. Alb.	B.C. C.-B.
	Disorders of character, behaviour and intelligence - Troubles du caractère, du comportement et de l'intelligence.	T. 139 M. 159 F. 119	35 40 29	136 152 119	139 164 113	113 134 91	143 167 118	140 162 119	151 160 141	184 192 175	147 164 129	133 149 116
320	Pathological personality - Personnalité pathologique.	T. 4 M. 6 F. 3	2 4 1	10 9 11	9 13 4	5 4 5	6 7 5	4 5 3	3 4 3	2 2 1	4 6 2	5 6 3
322	Alcoholism - Alcoolisme	T. 8 M. 10 F. 6	1 2 --	23 33 13	12 20 5	7 12 1	14 12 15	7 10 3	3 5 1	3 3 2	5 8 1	5 8 3
323	Other drug addiction - Autres toxicomanies	T. -- M. -- F. --	-- -- --	3 4 2	-- -- --	-- -- --	1 1 1	-- -- --	-- -- --	-- -- --	-- -- --	-- -- --
324	Primary childhood behaviour disorders - Troubles primitifs du comportement au cours de l'enfance.	T. 1 M. 1 F. --	-- 1 --	-- -- --	2 2 2	2 3 2	2 2 1	1 2 1	1 1 1	-- -- --	1 1 --	-- -- --
083.1, 321, 326	Other and unspecified - Autres et non précisés.	T. 3 M. 3 F. 4	2 1 3	11 7 15	7 7 6	10 8 11	4 4 4	4 3 5	3 2 4	1 -- 1	3 3 3	3 3 2
325	Mental Deficiency - Déficience mentale	T. 121 M. 137 F. 104	29 32 25	89 100 78	109 122 97	90 106 73	117 141 92	124 141 107	140 148 132	179 186 170	135 146 123	120 132 108
325.0	Idiocy - Idiotie	T. 24 M. 26 F. 22	5 5 5	11 16 6	18 26 10	23 28 17	27 32 22	25 27 24	22 21 23	41 34 48	21 22 21	20 20 20
325.1	Imbecility - Imbécillité	T. 43 M. 50 F. 36	11 12 10	18 20 15	22 25 18	27 32 23	34 43 24	46 53 39	47 52 42	85 95 75	68 75 61	51 55 47
325.2	Moron - Débilité mentale	T. 28 M. 32 F. 23	7 11 3	12 16 8	23 24 22	22 27 16	29 33 24	32 37 27	29 31 27	30 32 28	28 33 24	24 28 19
325.3	Borderline intelligence - Intelligence limite.	T. 4 M. 5 F. 3	1 1 1	1 -- 2	5 3 6	4 5 2	4 5 2	5 7 4	4 4 4	5 6 3	3 3 3	6 8 4
325.4	Mongolism - Mongolisme	T. 9 M. 10 F. 8	-- -- --	2 4 --	4 5 4	2 3 2	9 10 8	12 14 11	11 12 10	6 7 5	5 5 6	17 18 15
325.5	Other and unspecified types - Types autres et non précisés.	T. 10 M. 11 F. 9	4 4 5	45 44 47	37 38 37	12 11 13	15 17 12	3 3 2	27 29 26	12 13 11	8 8 8	3 3 3
	Other conditions - Autres affections	T. 15 M. 16 F. 14	5 4 7	13 22 4	13 12 13	19 20 19	20 23 17	16 18 14	8 9 7	7 8 6	8 9 7	20 14 26
020.0, 024.0, 026.0	Syphilis without psychosis - Syphilis sans psychose.	T. -- M. -- F. --	-- -- --	-- -- --	1 1 1	-- -- --	-- -- --	-- -- --	-- -- --	-- -- --	-- -- --	-- 1 --
353	Epilepsy - Épilepsie	T. 10 M. 11 F. 9	2 -- 4	8 15 2	4 4 4	13 14 13	14 16 12	14 16 13	4 4 4	3 3 3	2 3 2	3 3 3
	Not elsewhere classified - Non classées ailleurs.	T. 5 M. 5 F. 5	4 4 3	5 7 2	8 8 8	6 6 6	6 7 4	1 2 1	4 5 3	4 5 4	6 6 5	17 10 24
793.0	Mental observation without need for further medical care - Mise en observation, sans besoin d'autres soins médicaux, pour raison mentale.	T. -- M. -- F. --	-- -- --	-- -- --	-- -- --	-- -- --	1 1 --	-- -- --	-- -- --	-- -- --	1 2 1	1 2 1
	Not stated - Sans précision	T. -- M. 1 F. --	-- -- --	-- -- --	-- -- --	-- -- --	3 3 3	-- -- --	-- -- --	-- -- --	-- -- --	-- -- --

TABLE 5. Diagnostic Class and Sex, by Age

I.C.D. No.	Diagnostic class and sex	All ages — Tous âges	0-4	5-9	10-14	15-19	20-29	30-39	40-49
	TOTAL	T. 75,192	512	2,595	4,232	5,835	9,686	10,474	11,767
	M. 40,695	282	1,531	2,523	3,277	5,428	5,921	6,429	
	F. 34,497	230	1,064	1,709	2,558	4,258	4,553	5,338	
	Psychoses	T. 41,104	7	88	124	749	3,169	5,522	7,462
	M. 21,928	2	63	82	425	1,823	3,197	4,086	
	F. 19,176	5	25	42	324	1,346	2,325	3,376	
020.1, 025, 026.1	Syphilis of central nervous system with psychosis	T. 817	1	7	5	3	8	21	59
	M. 575	—	4	—	1	2	14	39	
	F. 242	1	3	5	2	6	7	20	
300	Schizophrenia	T. 23,790	3	55	87	571	2,505	4,241	5,297
	M. 13,550	1	38	61	332	1,520	2,566	3,039	
	F. 10,240	2	17	26	239	985	1,675	2,258	
301	Manic-depressive	T. 3,949	—	2	—	50	225	440	758
	M. 1,631	—	2	—	20	74	159	305	
	F. 2,318	—	—	—	30	151	281	453	
302	Involuntional melancholia	T. 1,049	—	—	—	—	3	12	121
	M. 314	—	—	—	—	—	1	3	15
	F. 735	—	—	—	—	—	2	9	106
303	Paranoia and paranoid states	T. 1,394	—	—	—	4	17	72	152
	M. 672	—	—	—	3	12	44	86	
	F. 722	—	—	—	1	5	28	66	
304, 306	Senile and with cerebral arteriosclerosis	T. 4,638	—	—	—	—	—	3	16
	M. 2,102	—	—	—	—	—	—	—	10
	F. 2,536	—	—	—	—	—	—	3	6
305	Presenile	T. 288	—	—	—	—	—	1	14
	M. 128	—	—	—	—	—	—	1	5
	F. 160	—	—	—	—	—	—	—	9
307	Alcoholic	T. 852	—	—	—	—	9	55	154
	M. 634	—	—	—	—	—	9	47	103
	F. 218	—	—	—	—	—	—	8	51
083.2, 308, 309, 648.3, 688.1	Other and unspecified	T. 4,327	3	24	32	121	402	677	891
	M. 2,322	1	19	21	69	205	363	484	484
	F. 2,005	2	5	11	52	197	314	407	407
	Psychoneuroses	T. 3,099	1	15	31	144	512	601	668
	M. 1,032	1	11	18	43	144	144	163	254
	F. 2,067	—	4	13	101	368	438	438	414
310	Anxiety reaction	T. 347	—	2	9	21	61	82	76
	M. 167	—	1	7	12	20	36	50	
	F. 180	—	1	2	9	41	46	26	
311	Hysterical reaction	T. 171	—	—	1	27	50	35	33
	M. 33	—	—	—	7	8	4	9	
	F. 138	—	—	1	20	42	31	24	
313	Obsessive-compulsive reaction	T. 102	—	—	1	5	14	24	24
	M. 43	—	—	—	4	9	5	11	
	F. 59	—	—	1	1	5	19	13	
314	Neurotic-depressive reaction	T. 1,782	—	—	5	70	294	351	405
	M. 547	—	—	1	15	86	83	131	
	F. 1,235	—	—	4	55	208	268	274	
315, 316, 317	Somatization reaction	T. 71	1	1	2	2	9	6	12
	M. 34	1	—	1	1	1	1	4	8
	F. 37	—	1	1	1	1	8	2	4
312, 318	Other and unspecified	T. 626	—	12	13	19	84	103	118
	M. 208	—	10	9	4	20	31	45	
	F. 418	—	2	4	15	64	72	73	
	Disorders of character, behaviour and intelligence	T. 27,610	428	2,271	3,814	4,620	5,521	3,862	3,152
	M. 15,886	237	1,328	2,264	2,623	3,181	2,271	2,271	1,811
	F. 11,724	191	943	1,550	1,997	2,340	1,591	1,341	
320	Pathological personality	T. 943	3	3	10	122	248	195	148
	M. 602	3	3	6	66	151	126	102	
	F. 341	—	—	4	56	97	69	46	
322	Alcoholism	T. 1,622	—	—	—	37	226	350	420
	M. 1,012	—	—	—	7	67	229	304	
	F. 610	—	—	—	30	159	121	116	
323	Other drug addiction	T. 85	—	—	—	3	13	12	24
	M. 35	—	—	—	2	6	5	11	
	F. 50	—	—	—	1	7	7	13	
324	Primary childhood behaviour disorders	T. 231	—	50	105	58	13	2	2
	M. 155	—	46	77	26	5	—	—	
	F. 76	—	4	28	32	8	2	2	
083.1, 321, 326	Other and unspecified	T. 748	2	12	35	254	182	112	71
	M. 347	2	6	23	105	75	56	38	
	F. 401	—	6	12	149	107	56	33	
325	Mental deficiency	T. 23,981	423	2,206	3,664	4,146	4,839	3,191	2,487
	M. 13,735	232	1,273	2,158	2,417	2,877	1,855	1,356	
	F. 10,246	191	933	1,506	1,729	1,962	1,336	1,131	
325.0	Idiocy	T. 4,857	153	692	931	841	979	588	339
	M. 2,642	80	363	490	474	549	364	163	
	F. 2,215	73	329	441	367	430	224	176	
325.1	Imbecility	T. 8,693	77	683	1,210	1,304	1,745	1,266	1,078
	M. 5,075	46	418	726	782	1,085	729	609	
	F. 3,618	31	265	484	522	660	537	469	

TABLEAU 5. Classe de diagnostics et sexe, selon l'âge

50-59	60-69	70-79	80-89	90 or more — ou plus	Not stated — Sans précision	Median age — Âge médian	Classe de diagnostics et sexe	N° de la C.I.M.
11, 598	9, 075	6, 107	2, 893	417	1	43	TOTAL	T.
6, 227	4, 768	2, 894	1, 237	178	—	42		M.
5, 371	4, 307	3, 213	1, 656	239	1	45		F.
8, 473	7, 334	5, 266	2, 557	353	—	54	Psychoses	T.
4, 602	3, 875	2, 515	1, 112	146	—	52		M.
3, 871	3, 459	2, 751	1, 445	207	—	55		F.
224	346	124	15	4	—	62	Syphilis du système nerveux central avec psychose	T.
166	248	90	9	2	—	62		M.
58	98	34	6	2	—	61		F.
5, 174	3, 572	1, 778	443	64	—	48	Schizophrénie	T.
2, 890	1, 960	892	223	28	—	47		M.
2, 284	1, 612	886	220	36	—	49		F.
968	859	511	126	10	—	55	Maniaque dépressif	T.
440	381	203	44	3	—	55		M.
528	478	308	82	7	—	54		F.
286	410	184	31	2	—	62	Mélancolie involutive	T.
74	144	64	12	1	—	63		M.
212	266	120	19	1	—	61		F.
290	445	306	98	10	—	63	Paranoïa et psychoses paranoïaques	T.
157	219	115	31	5	—	61		M.
133	226	191	67	5	—	65		F.
69	595	1, 937	1, 769	249	—	78	Sénile et avec artériosclérose cérébrale	T.
43	301	897	750	101	—	78		M.
26	294	1, 040	1, 019	148	—	79		F.
115	139	14	4	1	—	60	Pré-sénile	T.
49	64	5	4	—	—	61		M.
66	75	9	—	1	—	60		F.
275	253	94	12	—	—	58	Alcoolique	T.
204	188	73	10	—	—	58		M.
71	65	21	2	—	—	57		F.
1, 072	715	318	59	13	—	50	Autres et non précisées	T.
579	370	176	29	6	—	49		M.
493	345	142	30	7	—	50		F.
532	360	191	42	2	—	43	Psychonévroses	T.
195	120	67	15	1	—	44		M.
337	240	124	27	1	—	42		F.
41	34	17	3	1	—	39	Anxiété	T.
23	9	8	—	1	—	41		M.
18	25	9	3	—	—	37	Réaction hystérique	T.
14	7	4	—	—	—	32		M.
2	1	2	—	—	—	32		F.
12	6	2	—	—	—	32	Obsessions et réactions compulsives	T.
22	8	3	1	—	—	42		M.
12	1	—	—	—	—	42		F.
10	7	2	1	—	—	42	Réaction dépressive névrotique	T.
309	199	117	31	1	—	43		M.
110	65	41	15	—	—	46		F.
199	134	76	16	1	—	42	Réaction de somatisation	T.
14	17	5	2	—	—	51		M.
6	9	3	—	—	—	50		F.
8	8	2	2	—	—	53	Autres et non précisées	T.
132	95	45	5	—	—	46		M.
42	35	12	—	—	—	46		F.
90	60	33	5	—	—	46		F.
2, 265	1, 125	437	91	24	—	24	Troubles du caractère, du comportement et de l'intelligence	T.
1, 251	643	222	42	13	—	23		M.
1, 014	482	215	49	11	—	24		F.
124	58	25	7	—	—	34	Personnalité pathologique	T.
86	39	16	4	—	—	35		M.
38	19	9	3	—	—	32	Alcoolisme	T.
331	177	65	14	2	—	44		M.
230	123	43	8	1	—	46		F.
101	54	22	6	1	—	39	Autres toxicomanies	T.
21	10	—	2	—	—	45		M.
7	4	—	—	—	—	42		F.
14	6	—	2	—	—	47	Troubles primitifs du comportement au cours de l'enfance	T.
1	—	—	—	—	—	13		M.
—	—	—	—	—	—	11		F.
43	20	10	5	2	—	23	Autres et non précisés	T.
25	9	5	2	1	—	23		M.
18	11	5	3	1	—	23		F.
1, 745	860	337	63	20	—	22	Déficience mentale	T.
902	468	158	28	11	—	21		M.
843	392	179	35	9	—	22		F.
219	84	27	3	1	—	18	Idiotie	T.
103	42	12	1	1	—	18		M.
116	42	15	2	—	—	18		F.
768	380	145	27	10	—	25	Imbécillité	T.
410	190	62	13	5	—	24		M.
358	190	83	14	5	—	26		F.

TABLE 5. Diagnostic Class and Sex, by Age - Concluded

I.C.D. No.	Diagnostic class and sex	All ages - Tous âges	0-4	5-9	10-14	15-19	20-29	30-39	40-49
	Disorders of character, behaviour and intelligence - Concluded:								
	Mental deficiency - Concluded:								
325.2	Moron	T. 5,598	16	170	655	1,122	1,278	827	666
		M. 3,253	9	113	403	654	748	481	370
		F. 2,345	7	57	252	468	530	346	296
325.3	Borderline intelligence	T. 859	13	55	155	252	211	70	40
		M. 562	4	36	115	171	134	35	30
		F. 297	9	19	40	81	77	35	10
325.4	Mongolism	T. 1,963	96	366	481	372	341	176	101
		M. 1,090	54	213	287	205	186	93	41
		F. 873	42	153	194	167	155	83	60
325.5	Other and unspecified types	T. 2,011	68	240	232	255	285	264	263
		M. 1,113	39	130	137	131	175	153	143
		F. 898	29	110	95	124	110	111	120
	Other conditions	T. 3,079	76	221	259	314	454	435	422
		M. 1,663	42	129	156	181	256	251	238
		F. 1,416	34	92	103	133	198	184	184
020.0, 024.0, 026.0	Syphilis without psychosis	T. 37	-	-	1	2	-	3	5
		M. 26	-	-	-	2	-	2	4
		F. 11	-	-	1	-	-	1	1
353	Epilepsy	T. 2,032	12	98	191	251	395	390	340
		M. 1,125	7	47	114	144	223	225	183
		F. 907	5	51	77	107	172	165	157
	Not elsewhere classified	T. 1,010	64	123	67	61	59	42	77
		M. 512	35	82	42	35	33	24	51
		F. 498	29	41	25	26	26	18	26
793.0	Mental observation without need for further medical care	T. 113	-	-	4	8	26	28	13
		M. 88	-	-	3	5	22	21	12
		F. 25	-	-	1	3	4	7	1
	Not stated	T. 187	-	-	-	-	4	26	50
		M. 98	-	-	-	-	2	18	28
		F. 89	-	-	-	-	2	8	22

TABLE 6. Diagnostic Class and Sex, by Age - Rate per 100,000 Population

I.C.D. No.	Diagnostic class and sex	All ages - Tous âges	0-4	5-9	10-14	15-19	20-29	30-39
	TOTAL	T. 380	22	115	205	324	373	413
		M. 408	24	133	239	357	417	461
		F. 351	20	97	170	290	329	364
	Psychoses	T. 207	--	3	6	41	122	218
		M. 219	--	5	7	46	140	249
		F. 195	--	2	4	36	104	186
020.1, 025, 026.1	Syphilis of central nervous system with psychosis	T. 4	--	--	--	--	--	--
		M. 5	--	--	--	--	--	1
		F. 2	--	--	--	--	--	--
300	Schizophrenia	T. 120	--	2	4	31	96	167
		M. 135	--	3	5	36	116	200
		F. 104	--	1	2	27	76	134
301	Manic-depressive	T. 19	--	--	--	2	8	17
		M. 16	--	--	--	2	5	12
		F. 23	--	--	--	3	11	22
302	Involitional melancholia	T. 5	--	--	--	--	--	--
		M. 3	--	--	--	--	--	--
		F. 7	--	--	--	--	--	--
303	Paranoia and paranoid states	T. 7	--	--	--	--	--	2
		M. 6	--	--	--	--	--	3
		F. 7	--	--	--	--	--	2
304, 306	Senile and with cerebral arteriosclerosis	T. 23	--	--	--	--	--	--
		M. 21	--	--	--	--	--	--
		F. 25	--	--	--	--	--	--
305	Presenile	T. 1	--	--	--	--	--	--
		M. 1	--	--	--	--	--	--
		F. 1	--	--	--	--	--	--
307	Alcoholic	T. 4	--	--	--	--	--	2
		M. 6	--	--	--	--	--	3
		F. 2	--	--	--	--	--	--
083.2, 308, 309, 648.3, 688.1	Other and unspecified	T. 21	--	1	1	6	15	26
		M. 23	--	1	1	7	15	28
		F. 20	--	--	1	5	15	25

TABLEAU 5. Classe de diagnostics et sexe, selon l'âge - fin

50-59	60-69	70-79	80-89	90 or more — ou plus	Not stated — Sans précision	Median age — Âge médian	Classe de diagnostics et sexe	N° de la C.I.M.
							Troubles du caractère, du comportement et de l'intelligence - fin:	
							Déficience mentale - fin:	
462	264	108	22	8	—	25	Débilité mentale	T. 325.2
247	161	54	9	4	—	25		M. F.
215	103	54	13	4	—	26		
31	24	7	1	—	—	18	Intelligence limite	T. 325.3
20	13	3	1	—	—	18		M. F.
11	11	4	—	—	—	19		
28	2	—	—	—	—	15	Mongolisme	T. 325.4
10	1	—	—	—	—	14		M. F.
18	1	—	—	—	—	16		
237	106	50	10	1	—	27	Types autres et non précisés	T. 325.5
112	61	27	4	1	—	26		M. F.
125	45	23	6	—	—	28		
279	201	187	195	36	—	35	Autres affections	T. 020.0, 024.0, 026.0
146	104	80	64	16	—	33		M. F.
133	97	107	131	20	—	37		
5	13	6	2	—	—	62	Syphilis sans psychose	T. 353
3	9	4	2	—	—	63		M. F.
2	4	2	—	—	—	62	Épilepsie	T. M. F.
192	119	36	6	2	—	32		
98	60	20	2	2	—	31	Non classées ailleurs	T. M. F.
98	59	16	4	—	—	32		
94	69	145	187	34	—	52		
82	35	56	60	14	—	41		
45	34	89	127	20	—	65		
37								
13	12	3	5	1	—	36	Mise en observation, sans besoin d'autres soins médicaux, pour raison mentale.	T. M. F. 793.0
11	6	3	4	1	—	36		
2	6	—	1	—	—	37		
36	43	23	3	1	1	54	Sans précision	T. M. F.
22	20	7	—	1	—	50		
14	23	16	3	—	1	57		

TABLEAU 6. Classe de diagnostics et sexe, selon l'âge - Taux pour 100,000 habitants

40-49	50-59	60-69	70-79	80-89	90 or more — ou plus	Not stated — Sans précision	Classe de diagnostics et sexe	N° de la C.I.M.
503	650	777	849	1,182	1,562	--	TOTAL	T. 020.1, 025, 026.1
552	690	827	858	1,103	1,572	--		M. F.
454	609	728	841	1,248	1,555	--		
319	474	628	732	1,044	1,322	--	Psychoses	T. 300
351	509	672	746	991	1,289	--		M. F.
287	439	584	720	1,089	1,347	--		
2	12	29	17	6	14	--	Syphilis du système nerveux central avec psychose	T. 301
3	18	43	26	8	17	--		M. F.
1	6	16	8	4	13	--	Schizophrénie	T. 302
226	289	305	247	181	239	--		M. F.
261	320	340	264	198	247	--	Maniaque dépressif	T. 303
192	259	272	232	165	234	--		M. F.
32	54	73	71	51	37	--	Mélancolie involutive	T. 304, 306
26	48	66	60	39	26	--		M. F.
38	59	80	80	61	45	--	Paranoïa et psychoses paranoïaques	T. 305
5	16	35	25	12	7	--		M. F.
1	8	24	18	10	8	--		
9	24	44	31	14	6	--	Sénile et avec artériosclérose cérébrale	T. 307
6	16	38	42	40	37	--		M. F.
7	17	38	34	27	44	--		
5	15	38	50	50	32	--	Pré-sénile	T. 308.2, 308, 309, 648.3, 688.1
--	3	50	269	722	932	--		M. F.
--	4	52	266	668	891	--		
--	2	49	272	768	963	--	Alcoolique	T. 307
--	6	11	1	3	3	--		M. F.
--	5	11	1	3	3	--		
--	7	12	2	—	6	--	Autres et non précisées	T. M. F.
6	15	21	13	4	—	--		
8	22	32	21	8	—	--		
4	8	10	5	1	—	--		
38	60	61	44	24	48	--		
41	64	64	52	25	52	--		
34	55	58	37	22	45	--		

TABLE 6. Diagnostic Class and Sex, by Age - Rate per 100,000 Population - Concluded

I.C.D. No.	Diagnostic class and sex	All ages - Tous âges	0-4	5-9	10-14	15-19	20-29	30-39
	Psychoneuroses	T. 15 M. 10 F. 21	--	--	1	8	19	23
			--	--	1	4	11	12
			--	--	1	11	28	35
310	Anxiety reaction	T. 1 M. 1 F. 1	--	--	--	1	2	3
311	Hysterical reaction	T. -- M. -- F. 1	--	--	--	1	3	3
313	Obsessive-compulsive reaction	T. -- M. -- F. 1	--	--	--	2	3	2
314	Neurotic-depressive reaction	T. 9 M. 5 F. 12	--	--	--	3	11	13
315, 316, 317	Somatization reaction	T. -- M. -- F. --	--	--	--	6	16	21
312, 318	Other and unspecified	T. 3 M. 2 F. 4	--	--	--	1	3	4
			--	--	--	1	1	2
			--	--	--	1	4	5
	Disorders of character, behaviour and intelligence	T. 139 M. 159 F. 119	18	101	185	256	213	152
			20	116	214	285	244	177
			17	86	154	226	181	127
320	Pathological personality	T. 4 M. 6 F. 3	--	--	--	6	9	7
322	Alcoholism	T. 8 M. 10 F. 6	--	--	--	7	11	9
323	Other drug addiction	T. -- M. -- F. --	--	--	--	2	12	9
324	Primary childhood behaviour disorders	T. 1 M. 1 F. --	--	2	5	3	--	--
083.1, 321, 326	Other and unspecified	T. 3 M. 3 F. 4	--	--	2	3	--	--
325	Mental deficiency	T. 121 M. 137 F. 104	18	98	177	230	186	126
325.0	Idiocy	T. 24 M. 26 F. 22	6	30	45	46	37	23
325.1	Imbecility	T. 43 M. 50 F. 36	3	30	43	41	33	17
325.2	Moron	T. 28 M. 32 F. 23	--	7	31	62	49	32
325.3	Borderline intelligence	T. 4 M. 5 F. 3	--	2	7	14	8	2
325.4	Mongolism	T. 9 M. 10 F. 8	4	16	23	20	13	6
325.5	Other and unspecified types	T. 10 M. 11 F. 9	2	10	11	14	10	10
			3	11	12	14	13	11
			2	10	9	14	8	8
	Other conditions	T. 15 M. 16 F. 14	3	9	12	17	17	17
020.0, 024.0, 026.0	Syphilis without psychosis	T. -- M. -- F. --	--	--	--	--	--	--
353	Epilepsy	T. 10 M. 11 F. 9	--	4	9	13	15	15
			--	4	10	15	17	17
			--	4	7	12	13	13
	Not elsewhere classified	T. 5 M. 5 F. 5	2	5	3	3	2	1
			2	7	3	3	2	1
			2	3	2	2	2	1
793.0	Mental observation without need for further medical care	T. -- M. -- F. --	--	--	--	--	1	1
			--	--	--	--	1	1
			--	--	--	--	--	--
	Not stated	T. -- M. -- F. --	--	--	--	--	--	1
			--	--	--	--	--	1
			--	--	--	--	--	--

TABLEAU 6. Classe de diagnostics et sexe, selon l'âge - Taux pour 100,000 habitants - fin

40-49	50-59	60-69	70-79	80-89	90 or more — ou plus	Not stated — Sans précision	Classe de diagnostics et sexe	N° de la C.I.M.
28	29	30	26	17	7	—	Psychonévroses	T.
21	21	20	19	13	8	—		M.
35	38	40	32	20	6	—		F.
3	2	2	2	1	3	—	Anxiété	T.
4	2	1	2	—	8	—		M.
2	2	4	2	—	—	—		F.
1	—	—	—	—	—	—	Réaction hystérique	T.
—	—	—	—	—	—	—		M.
2	1	1	—	—	—	—		F.
1	1	—	—	—	—	—	Obsessions et réactions compulsives	T.
—	1	—	—	—	—	—		M.
1	1	1	—	—	—	—		F.
17	17	17	16	12	3	—	Réaction dépressive névrotique	T.
11	12	11	12	13	—	—		M.
23	22	22	19	12	6	—		F.
—	—	1	—	—	—	—	Réaction de somatisation	T.
—	—	1	—	—	—	—		M.
—	—	1	—	1	—	—		F.
5	7	8	6	2	—	—	Autres et non précisées	T.
3	4	6	3	—	—	—		M.
6	10	10	8	3	—	—		F.
134	126	96	60	37	89	—	Troubles du caractère, du comportement et de l'intelligence	T.
155	138	111	65	37	114	—		M.
114	115	81	56	36	71	—		F.
6	6	4	3	2	—	—	Personnalité pathologique	T.
8	9	6	4	3	—	—		M.
3	4	3	2	2	—	—		F.
17	18	15	9	5	7	—	Alcoolisme	T.
26	25	21	12	7	8	—		M.
9	11	9	5	4	6	—	Autres toxicomanies	T.
1	1	—	—	—	—	—		M.
—	—	—	—	—	—	—	Troubles primitifs du comportement au cours de l'enfance	T.
—	—	—	—	—	—	—		M.
—	—	—	—	—	—	—		F.
3	2	1	1	2	7	—	Autres et non précisés	T.
3	2	1	1	1	8	—		M.
2	2	1	1	2	6	—		F.
106	97	73	46	25	74	—	Déficience mentale	T.
116	99	81	46	24	97	—		M.
96	95	66	46	26	58	—		F.
14	12	7	3	1	3	—	Idiotie	T.
14	11	7	3	—	8	—		M.
14	13	7	3	1	—	—		F.
46	43	32	20	11	37	—	Imbécillité	T.
52	45	32	18	11	44	—		M.
39	40	32	21	10	32	—		F.
28	25	22	15	8	29	—	Débilité mentale	T.
31	27	27	16	8	35	—		M.
25	24	17	14	9	26	—		F.
1	1	2	—	—	—	—	Intelligence limite	T.
2	2	2	—	—	—	—		M.
—	1	1	1	—	—	—		F.
4	1	—	—	—	—	—	Mongolisme	T.
3	1	—	—	—	—	—		M.
5	2	—	—	—	—	—		F.
11	13	9	6	4	3	—	Types autres et non précisés	T.
12	12	10	8	3	8	—		M.
10	14	7	6	4	—	—		F.
18	15	17	26	79	134	—	Autres affections	T.
20	16	18	23	57	141	—		M.
15	15	16	28	98	130	—		F.
—	—	1	—	—	—	—	Syphilis sans psychose	T.
—	—	1	1	1	—	—		M.
—	—	—	—	—	—	—		F.
14	10	10	5	2	7	—	Épilepsie	T.
15	10	10	5	1	17	—		M.
13	10	9	4	3	—	—		F.
3	4	5	20	76	127	—	Non classées ailleurs	T.
4	4	5	16	53	123	—		M.
2	4	5	23	95	130	—		F.
—	—	1	—	2	3	—	Mise en observation, sans besoin d'autres soins médicaux, pour raison mentale.	T.
1	1	1	—	3	8	—		M.
—	—	I	—	—	—	—		F.
2	2	3	3	1	3	—	Sans précision	T.
2	2	3	2	—	8	—		M.
1	1	3	4	2	—	—		F.

TABLE 7. Province and Sex, by Time since Admission

No.	Province and sex	Total	Under 1 month — Moins d'un mois	1-4 months — mois	4-8 months — mois	8-12 months — mois	1-2 years — ans	2-3 years — ans
			Number					
1	CANADA	T. 75,192	4,570	4,004	5,007	4,181	5,397	4,389
2	M. 40,695	2,264	1,956	2,439	2,102	2,833	2,409	
3	F. 34,497	2,306	2,048	2,568	2,079	2,564	1,980	
4	Newfoundland	T. 817	64	48	54	43	65	35
5	M. 517	33	29	31	29	47	20	
6	F. 300	31	19	23	14	18	15	
7	Prince Edward Island	T. 467	33	29	24	30	47	25
8	M. 260	16	19	9	15	29	13	
9	F. 207	17	10	15	15	18	12	
10	Nova Scotia	T. 3,181	195	265	287	169	279	198
11	M. 1,766	109	143	147	94	154	115	
12	F. 1,415	86	122	140	75	125	83	
13	New Brunswick	T. 2,781	132	161	243	284	330	174
14	M. 1,433	68	78	96	135	153	101	
15	F. 1,348	64	83	147	149	177	73	
16	Quebec	T. 23,914	1,350	1,235	1,770	1,425	1,526	1,282
17	M. 13,099	671	568	855	732	825	785	
18	F. 10,815	679	667	915	693	701	497	
19	Ontario	T. 24,030	1,623	1,301	1,636	1,416	1,876	1,604
20	M. 12,748	782	635	764	676	961	840	
21	F. 11,282	841	666	872	740	915	764	
22	Manitoba	T. 3,634	224	150	176	168	224	207
23	M. 1,918	103	60	96	76	126	99	
24	F. 1,716	121	90	80	92	98	108	
25	Saskatchewan	T. 3,711	161	109	105	101	147	183
26	M. 2,090	78	46	71	68	89	90	
27	F. 1,621	83	63	34	33	58	93	
28	Alberta	T. 5,799	287	329	382	223	398	293
29	M. 3,262	166	188	220	125	204	148	
30	F. 2,537	121	141	162	98	194	145	
31	British Columbia	T. 6,858	501	377	330	322	505	388
32	M. 3,602	238	190	150	152	245	198	
33	F. 3,256	263	187	180	170	260	190	
Number of days								
34	CANADA	T. 294,613,757	137,100	292,844	822,986	1,238,862	2,889,258	3,924,100
35	M. 163,163,623	67,920	144,036	397,340	623,842	1,519,863	2,135,251	
36	F. 131,450,134	69,180	148,808	425,646	615,020	1,369,395	1,768,849	
37	Newfoundland	T. 3,337,226	1,920	3,498	8,590	13,391	33,057	32,020
38	M. 2,123,690	990	2,159	4,814	9,069	23,530	18,536	
39	F. 1,213,536	930	1,339	3,776	4,322	9,527	13,484	
40	Prince Edward Island	T. 1,704,644	990	2,369	4,080	8,861	26,236	22,160
41	M. 966,273	480	1,579	1,430	4,386	15,796	11,933	
42	F. 738,371	510	790	2,650	4,475	10,440	10,227	
43	Nova Scotia	T. 10,019,085	5,850	19,555	45,257	50,509	150,665	174,021
44	M. 5,571,677	3,270	10,643	23,087	28,006	83,033	100,661	
45	F. 4,447,408	2,580	8,912	22,170	22,503	67,632	73,360	
46	New Brunswick	T. 9,226,061	3,960	11,891	40,690	85,783	171,169	153,102
47	M. 4,974,220	2,040	5,868	15,441	40,549	79,175	87,934	
48	F. 4,251,841	1,920	6,023	25,249	45,234	91,994	65,168	
49	Quebec	T. 94,149,226	40,500	90,995	293,495	416,276	810,229	1,151,125
50	M. 51,500,677	20,130	42,028	141,127	214,665	439,762	705,598	
51	F. 42,648,549	20,370	48,967	152,368	201,611	370,467	445,527	
52	Ontario	T. 85,338,828	48,690	93,971	269,971	422,101	1,005,047	1,433,068
53	M. 46,629,145	23,460	46,115	124,482	202,254	519,656	751,365	
54	F. 38,709,683	25,230	47,856	145,489	219,847	485,391	681,703	
55	Manitoba	T. 18,340,803	6,720	10,800	28,723	50,475	119,695	185,891
56	M. 9,850,551	3,090	4,320	15,687	23,012	67,640	87,057	
57	F. 8,490,252	3,630	6,480	13,036	27,463	52,055	98,834	
58	Saskatchewan	T. 21,011,220	4,830	7,879	18,026	29,475	77,620	164,490
59	M. 12,185,801	2,340	3,376	12,453	19,369	45,905	81,303	
60	F. 8,825,419	2,490	4,503	5,573	10,106	31,715	83,187	
61	Alberta	T. 23,917,472	8,610	24,629	60,708	65,487	217,093	263,689
62	M. 13,711,707	4,980	14,048	34,550	36,473	109,886	133,197	
63	F. 10,205,765	3,630	10,581	26,158	29,014	107,207	130,492	
64	British Columbia	T. 27,569,192	15,030	27,257	53,446	96,504	278,447	344,534
65	M. 15,649,882	7,140	13,900	24,269	46,059	135,480	177,667	
66	F. 11,919,310	7,890	13,357	29,177	50,445	142,967	166,867	

TABLEAU 7. Province et sexe, selon le temps écoulé depuis l'admission

3-5 years — ans	5-10 years — ans	10-15 years — ans	15-20 years — ans	20 years or more — ans ou plus	Mean stay in days — Séjour moyen en jours	Province et sexe	N°
Nombre							
7,307	10,453	8,420	6,060	15,404	...	CANADA	T. 1
4,004	5,928	4,944	3,391	8,425	...		M. 2
3,303	4,525	3,476	2,669	6,979	...		F. 3
72	112	83	36	205	...	Terre-Neuve	T. 4
44	71	55	25	133	...		M. 5
28	41	28	11	72	...		F. 6
63	65	30	26	95	...	Île-du-Prince-Édouard	T. 7
28	41	17	18	55	...		M. 8
35	24	13	8	40	...		F. 9
365	429	319	195	480	...	Nouvelle-Écosse	T. 10
216	215	177	123	273	...		M. 11
149	214	142	72	207	...		F. 12
213	303	256	214	471	...	Nouveau-Brunswick	T. 13
123	160	159	116	244	...		M. 14
90	143	97	98	227	...		F. 15
2,049	3,502	2,828	2,021	4,926	...	Québec	T. 16
1,150	2,087	1,707	1,132	2,587	...		M. 17
899	1,415	1,121	889	2,339	...		F. 18
2,554	3,459	2,687	1,756	4,118	...	Ontario	T. 19
1,421	1,945	1,561	966	2,197	...		M. 20
1,133	1,514	1,126	790	1,921	...		F. 21
251	478	382	279	1,095	...	Manitoba	T. 22
141	261	208	157	591	...		M. 23
110	217	174	122	504	...		F. 24
438	400	366	372	1,329	...	Saskatchewan	T. 25
226	237	200	202	783	...		M. 26
212	163	166	170	546	...		F. 27
644	813	688	457	1,285	...	Alberta	T. 28
370	433	404	248	756	...		M. 29
274	380	284	209	529	...		F. 30
658	892	781	704	1,400	...	Colombie-Britannique	T. 31
285	478	456	404	806	...		M. 32
373	414	325	300	594	...		F. 33
Nombre de jours							
10,566,663	27,661,721	37,861,187	38,433,776	170,785,260	3,918	CANADA	T. 34
5,771,630	15,666,562	22,151,291	21,485,026	93,180,862	4,009		M. 35
4,795,033	11,995,159	15,709,896	16,948,750	77,604,398	3,810		F. 36
102,058	285,082	385,132	227,187	2,245,291	4,084	Terre-Neuve	T. 37
63,159	184,269	254,342	157,667	1,405,155	4,107		M. 38
38,899	100,813	130,790	69,520	840,136	4,045		F. 39
95,873	146,196	139,925	169,901	1,088,053	3,650	Île-du-Prince-Édouard	T. 40
40,422	87,514	77,283	118,341	607,109	3,716		M. 41
55,451	58,682	62,642	51,560	480,944	3,567		F. 42
544,618	1,119,304	1,411,297	1,232,059	5,265,950	3,149	Nouvelle-Écosse	T. 43
325,618	550,798	779,231	774,483	2,892,847	3,154		M. 44
219,000	568,506	632,066	457,576	2,373,103	3,143		F. 45
297,262	806,169	1,166,244	1,370,095	5,119,696	3,317	Nouveau-Brunswick	T. 46
170,144	426,764	724,836	748,950	2,672,519	3,471		M. 47
127,118	379,405	441,408	621,145	2,447,177	3,154		F. 48
3,016,070	9,227,042	12,531,311	12,845,345	53,726,838	3,936	Québec	T. 49
1,685,802	5,468,734	7,506,395	7,209,502	28,066,934	3,931		M. 50
1,330,268	3,758,308	5,024,916	5,635,843	25,659,904	3,943		F. 51
3,634,713	9,250,816	12,155,595	11,132,037	45,892,819	3,551	Ontario	T. 52
2,022,457	5,210,948	7,050,251	6,106,418	24,571,739	3,657		M. 53
1,612,256	4,039,868	5,105,344	5,025,619	21,321,080	3,431		F. 54
358,597	1,276,415	1,741,251	1,774,491	12,787,745	5,047	Manitoba	T. 55
199,226	690,245	940,951	988,250	6,831,073	5,136		M. 56
159,371	586,170	800,300	786,241	5,956,672	4,948		F. 57
642,186	1,104,960	1,647,022	2,358,945	14,955,787	5,661	Saskatchewan	T. 58
333,049	658,554	912,527	1,280,627	8,836,298	5,830		M. 59
309,137	446,406	734,495	1,078,318	6,119,489	5,444		F. 60
923,190	2,113,182	3,068,645	2,885,496	14,286,743	4,124	Alberta	T. 61
523,330	1,122,489	1,804,498	1,565,537	8,362,719	4,203		M. 62
399,860	990,693	1,264,147	1,319,959	5,924,024	4,022		F. 63
952,096	2,332,555	3,614,765	4,438,220	15,416,338	4,020	Colombie-Britannique	T. 64
408,423	1,266,247	2,100,977	2,535,251	8,934,469	4,345		M. 65
543,673	1,066,308	1,513,788	1,902,969	6,481,869	3,661		F. 66

TABLE 8. Age and Sex, by Time since Admission

No.	Age and sex	Total	Under 1	1-4	4-8	8-12	1-2	2-3
			month — Moins d'un mois	months — mois	months — mois	months — mois	years — ans	years — ans
			Number					
1	ALL AGES	T. 75,192	4,570	4,004	5,007	4,181	5,397	4,389
2		M. 40,695	2,264	1,956	2,439	2,102	2,833	2,409
3		F. 34,497	2,306	2,048	2,568	2,079	2,564	1,980
4	0- 4	T. 512	28	45	87	124	101	79
5		M. 282	16	34	52	63	56	38
6		F. 230	12	11	35	61	45	41
7	5- 9	T. 2,595	47	90	224	311	394	415
8		M. 1,531	33	58	143	182	237	246
9		F. 1,064	14	32	81	129	157	169
10	10-14	T. 4,232	62	114	210	199	336	340
11		M. 2,523	29	67	121	127	217	195
12		F. 1,709	33	47	89	72	119	145
13	15-19	T. 5,835	261	339	373	333	496	416
14		M. 3,277	143	162	186	180	272	216
15		F. 2,558	118	177	187	153	224	200
16	20-29	T. 9,686	759	683	783	579	697	540
17		M. 5,428	365	337	414	312	411	335
18		F. 4,258	394	346	369	267	286	205
19	30-39	T. 10,474	965	781	837	616	730	491
20		M. 5,921	495	363	385	279	412	301
21		F. 4,553	470	418	452	337	318	190
22	40-49	T. 11,767	991	678	828	590	697	489
23		M. 6,429	520	333	361	270	342	259
24		F. 5,338	471	345	467	320	355	230
25	50-59	T. 11,598	662	521	595	489	629	498
26		M. 6,227	322	226	282	227	296	290
27		F. 5,371	340	295	313	262	333	208
28	60-69	T. 9,075	397	333	404	368	473	434
29		M. 4,768	158	176	188	188	225	242
30		F. 4,307	239	157	216	180	248	192
31	70-79	T. 6,107	274	249	381	330	480	373
32		M. 2,894	130	113	165	163	210	167
33		F. 3,213	144	136	216	167	270	206
34	80-89	T. 2,893	111	154	258	222	324	285
35		M. 1,237	48	79	124	101	138	104
36		F. 1,656	63	75	134	121	186	181
37	90 or over	T. 417	13	17	27	20	40	28
38		M. 178	5	8	18	10	17	16
39		F. 239	8	9	9	10	23	12
40	Not stated	T. 1	—	—	—	—	—	1
41		M. —	—	—	—	—	—	—
42		F. 1	—	—	—	—	—	1
			Number of days					
43	ALL AGES	T. 294,613,757	137,100	292,844	822,986	1,238,862	2,889,258	3,924,100
44		M. 163,163,623	67,920	144,036	397,340	623,842	1,519,863	2,155,251
45		F. 131,450,134	69,180	148,808	425,646	615,020	1,369,395	1,768,849
46	0- 4	T. 246,001	840	3,435	15,102	35,016	56,125	70,435
47		M. 126,314	480	2,584	8,858	17,934	31,167	34,182
48		F. 119,687	360	851	6,244	17,082	24,958	36,253
49	5- 9	T. 2,611,914	1,410	6,990	34,966	90,079	216,384	377,927
50		M. 1,486,476	990	4,438	22,206	53,029	129,665	223,755
51		F. 1,125,438	420	2,552	12,760	37,050	86,719	154,172
52	10-14	T. 7,515,500	1,860	8,244	32,809	60,603	184,304	309,814
53		M. 4,442,103	870	4,897	18,642	38,625	119,685	177,110
54		F. 3,073,397	990	3,347	14,167	21,978	64,619	132,704
55	15-19	T. 11,964,696	7,830	24,759	60,975	100,422	264,769	370,801
56		M. 6,947,969	4,290	11,832	30,183	54,124	144,861	190,881
57		F. 5,016,727	3,540	12,927	30,792	46,298	119,908	179,920
58	20-29	T. 24,737,638	22,770	49,973	129,735	172,642	369,599	481,536
59		M. 14,239,276	10,950	25,027	67,399	92,973	220,015	299,751
60		F. 10,498,362	11,820	24,946	62,336	79,669	149,584	181,785
61	30-39	T. 33,125,084	28,950	57,091	137,720	181,633	379,071	433,600
62		M. 19,849,969	14,850	26,913	63,597	82,990	213,934	266,673
63		F. 13,275,115	14,100	30,178	74,123	98,643	165,137	166,927
64	40-49	T. 47,294,410	29,730	49,128	135,419	173,719	371,642	432,142
65		M. 27,408,249	15,600	24,153	58,632	80,007	180,933	230,328
66		F. 19,886,161	14,130	24,975	76,787	93,712	190,709	201,814
67	50-59	T. 62,222,018	19,860	38,291	98,520	143,602	333,349	445,151
68		M. 34,881,479	9,660	16,726	46,260	66,459	158,437	259,539
69		F. 27,340,539	10,200	21,565	52,260	77,143	174,912	185,612
70	60-69	T. 56,195,928	11,910	23,913	67,819	110,052	257,008	388,521
71		M. 30,328,311	4,740	12,866	31,246	55,958	123,310	217,965
72		F. 25,867,617	7,170	11,047	36,573	54,094	133,698	170,556
73	70-79	T. 35,150,462	8,220	18,279	62,651	98,670	261,344	332,804
74		M. 17,518,832	3,900	8,183	27,321	48,771	114,420	148,565
75		F. 17,631,630	4,320	10,096	35,330	49,899	146,924	184,239
76	80-89	T. 11,533,828	3,330	11,434	43,005	66,397	174,238	255,436
77		M. 5,200,856	1,440	5,809	20,224	29,929	73,971	92,683
78		F. 6,332,972	1,890	5,625	22,781	36,468	100,267	162,753
79	90 or over	T. 2,015,274	390	1,307	4,265	6,027	21,425	24,929
80		M. 733,789	150	608	2,772	3,043	9,465	13,819
81		F. 1,281,485	240	699	1,493	2,984	11,960	11,110
82	Not stated	T. 1,004	—	—	—	—	—	1,004
83		M. —	—	—	—	—	—	—
84		F. 1,004	—	—	—	—	—	1,004

TABLEAU 8. Âge et sexe, selon le temps écoulé depuis l'admission

3-5 years — ans	5-10 years — ans	10-15 years — ans	15-20 years — ans	20 years or more — ans ou plus	Mean stay in days — Séjour moyen en jours	Âge et sexe	N°
Nombre							
7,307	10,453	8,420	6,060	15,404	...	TOUS ÂGES	T. 1
4,004	5,928	4,944	3,391	8,425	...		M. 2
3,303	4,525	3,476	2,669	6,979	...		F. 3
48	—	—	—	—	...	0-4	T. 4
23	—	—	—	—	...		M. 5
25	—	—	—	—	...		F. 6
775	339	—	—	—	...	5-9	T. 7
451	181	—	—	—	...		M. 8
324	158	—	—	—	...		F. 9
1,079	1,590	302	—	—	...	10-14	T. 10
646	952	169	—	—	...		M. 11
433	638	133	—	—	...		F. 12
843	1,415	1,238	121	—	...	15-19	T. 13
473	833	753	59	—	...		M. 14
370	582	485	62	—	...		F. 15
862	1,583	1,725	993	482	...	20-29	T. 16
491	915	996	578	274	...		M. 17
371	668	729	415	208	...		F. 18
729	1,329	1,475	1,053	1,468	...	30-39	T. 19
424	842	926	653	841	...		M. 20
305	487	549	400	627	...		F. 21
762	1,263	1,384	1,471	2,614	...	40-49	T. 22
435	720	821	832	1,536	...		M. 23
327	543	563	639	1,078	...		F. 24
724	1,060	1,072	1,147	4,201	...	50-59	T. 25
384	582	616	630	2,372	...		M. 26
340	478	456	517	1,829	...		F. 27
551	870	693	787	3,765	...	60-69	T. 28
292	482	390	399	2,028	...		M. 29
259	388	303	388	1,737	...		F. 30
515	609	358	369	2,169	...	70-79	T. 31
228	276	197	185	1,060	...		M. 32
287	333	161	184	1,109	...		F. 33
361	332	145	106	595	...	80-89	T. 34
141	120	60	48	274	...		M. 35
220	212	85	58	321	...		F. 36
58	63	28	13	110	...	90 ou plus	T. 37
16	25	16	7	40	...		M. 38
42	38	12	6	70	...		F. 39
—	—	—	—	—	...	Sans précision	T. 40
—	—	—	—	—	...		M. 41
—	—	—	—	—	...		F. 42
Nombre de jours							
10,566,663	27,661,721	37,861,187	38,433,776	170,785,260	3,918	TOUS ÂGES	T. 43
5,771,630	15,666,562	22,151,291	21,485,026	93,180,862	4,009		M. 44
4,795,033	11,995,159	15,709,896	16,948,750	77,604,398	3,810		F. 45
65,048	—	—	—	—	480	0-4	T. 46
31,109	—	—	—	—	448		M. 47
33,939	—	—	—	—	520		F. 48
1,107,441	776,717	—	—	—	1,007	5-9	T. 49
638,076	414,317	—	—	—	971		M. 50
469,365	362,400	—	—	—	1,058		F. 51
1,578,233	4,086,142	1,253,491	—	—	1,776	10-14	T. 52
940,405	2,438,785	703,084	—	—	1,761		M. 53
637,828	1,647,357	550,407	—	—	1,798		F. 54
1,213,397	3,849,579	5,359,766	712,398	—	2,051	15-19	T. 55
673,726	2,248,610	3,240,828	348,634	—	2,120		M. 56
539,671	1,600,969	2,118,938	363,764	—	1,961		F. 57
1,249,250	4,256,038	7,826,827	6,184,664	3,994,604	2,554	20-29	T. 58
712,926	2,434,112	4,518,515	3,586,957	2,270,651	2,623		M. 59
536,324	1,821,926	3,308,312	2,597,707	1,723,953	2,466		F. 60
1,056,298	3,562,422	6,679,287	6,668,979	13,940,033	3,409	30-39	T. 61
618,259	2,249,969	4,174,290	4,138,273	8,000,221	3,352		M. 62
438,039	1,312,453	2,504,997	2,530,706	5,939,812	2,916		F. 63
1,107,869	3,395,959	6,334,792	9,383,088	25,880,922	4,019	40-49	T. 64
628,518	1,933,111	3,744,538	5,308,449	15,203,980	4,386		M. 65
479,351	1,462,848	2,590,254	4,074,639	10,676,942	3,725		F. 66
1,060,434	2,823,267	4,859,528	7,378,598	45,021,418	5,365	50-59	T. 67
561,521	1,570,996	2,773,147	4,046,397	25,372,337	5,602		M. 68
498,913	1,252,271	2,086,381	3,332,201	19,649,081	5,090		F. 69
797,568	2,318,273	3,160,148	5,008,895	44,051,821	6,192	60-69	T. 70
424,644	1,291,333	1,775,399	2,537,782	23,853,068	6,361		M. 71
372,924	1,026,940	1,384,749	2,471,113	20,198,753	6,006		F. 72
736,059	1,589,713	1,615,724	2,342,603	28,084,395	5,756	70-79	T. 73
323,653	718,760	885,641	1,170,267	14,069,351	6,054		M. 74
412,406	870,953	730,083	1,172,336	14,015,044	5,488		F. 75
513,614	836,869	647,376	676,538	8,305,591	3,987	80-89	T. 76
197,547	304,474	264,350	307,602	3,902,827	4,204		M. 77
316,067	532,395	383,026	368,936	4,402,764	3,824		F. 78
81,452	166,742	124,248	78,013	1,506,476	4,833	90 ou plus	T. 79
21,246	62,095	71,499	40,665	508,427	4,122		M. 80
60,206	104,647	52,749	37,348	998,049	5,362		F. 81
—	—	—	—	—	1,004	Sans précision	T. 82
—	—	—	—	—	—		M. 83
—	—	—	—	—	1,004		F. 84

TABLE 9. Diagnostic Class and Sex, by Time since Admission

I.C.D. No.	Diagnostic class and sex	Total	Under 1 month — Moins d'un mois	1-4 months — mois	4-8 months — mois	8-12 months — mois	1-2 years — ans
	TOTAL	75,192	4,570	4,004	5,007	4,181	5,397
	M.	40,695	2,264	1,956	2,439	2,102	2,833
	F.	34,497	2,306	2,048	2,568	2,079	2,564
	Psychoses	41,104	2,324	2,492	3,254	2,550	3,213
	M.	21,928	1,033	1,211	1,520	1,258	1,634
	F.	19,176	1,291	1,281	1,734	1,292	1,579
020.1, 025, 026.1	Syphilis of central nervous system with psychosis	817	11	10	6	16	19
	M.	575	4	9	5	12	13
	F.	242	7	1	1	4	6
300	Schizophrenia	23,790	1,099	1,236	1,626	1,293	1,587
	M.	13,550	518	626	811	644	853
	F.	10,240	581	610	815	649	734
301	Manic-depressive	3,949	469	424	491	303	283
	M.	1,631	164	172	174	125	103
	F.	2,318	305	252	317	178	180
302	Involutional melancholia	1,049	154	119	130	100	115
	M.	314	45	26	35	38	32
	F.	735	109	93	95	62	83
303	Paranoia and paranoid states	1,394	76	71	71	63	64
	M.	672	35	41	30	34	40
	F.	722	41	30	41	29	24
304, 306	Senile and with cerebral arteriosclerosis	4,638	263	385	596	485	722
	M.	2,102	116	190	284	257	338
	F.	2,536	147	195	312	228	384
305	Presenile	288	11	20	20	41	51
	M.	128	5	8	11	14	24
	F.	160	6	12	9	27	27
307	Alcoholic	852	93	64	84	59	84
	M.	634	84	53	57	42	58
	F.	218	9	11	27	17	26
083.2, 308, 309, 648.3, 688.1	Other and unspecified	4,327	148	163	230	190	288
	M.	2,322	62	86	113	92	173
	F.	2,005	86	77	117	98	115
	Psychoneuroses	3,099	1,010	589	415	287	241
	M.	1,032	349	189	124	82	79
	F.	2,067	661	400	291	205	162
310	Anxiety reaction	347	151	78	36	25	9
	M.	167	75	36	17	9	4
	F.	180	76	42	19	16	5
311	Hysterical reaction	171	45	28	24	14	20
	M.	33	9	4	3	2	4
	F.	138	36	24	21	12	16
313	Obsessive-compulsive reaction	102	27	20	12	7	10
	M.	43	14	8	5	3	2
	F.	59	13	12	7	4	8
314	Neurotic-depressive reaction	1,782	662	363	253	177	126
	M.	547	212	106	70	51	37
	F.	1,235	450	257	183	126	89
315, 316, 317	Somatization reaction	71	9	8	5	3	2
	M.	34	4	5	2	1	—
	F.	37	5	3	3	2	2
312, 318	Other and unspecified	626	116	92	85	61	74
	M.	208	35	30	27	16	32
	F.	418	81	62	58	45	42
	Disorders of character, behaviour and intelligence	27,610	1,124	789	1,138	1,048	1,614
	M.	15,886	818	484	676	599	947
	F.	11,724	306	305	462	449	667
320	Pathological personality	943	186	127	120	74	84
	M.	602	124	80	78	43	59
	F.	341	62	47	42	31	25
322	Alcoholism	1,622	566	170	146	76	124
	M.	1,012	498	139	103	57	79
	F.	610	68	31	43	19	45
323	Other drug addiction	85	24	12	14	11	11
	M.	35	13	5	6	4	2
	F.	50	11	7	8	7	9
324	Primary childhood behaviour disorders	231	13	32	53	28	56
	M.	155	8	23	40	20	43
	F.	76	5	9	13	8	13
083.1, 321, 326	Other and unspecified	748	148	123	114	87	78
	M.	347	71	53	57	35	34
	F.	401	77	70	57	52	44
325	Mental deficiency	23,981	187	325	691	772	1,261
	M.	13,735	104	184	392	440	730
	F.	10,246	83	141	299	332	531
325.0	Idiocy	4,857	25	54	107	144	186
	M.	2,642	13	34	54	79	91
	F.	2,215	12	20	53	65	95
325.1	Imbecility	8,693	50	94	201	184	337
	M.	5,075	25	54	132	113	200
	F.	3,618	25	40	69	71	137

TABLEAU 9. Classe de diagnostics et sexe, selon le temps écoulé depuis l'admission

2-3 years — ans	3-5 years — ans	5-10 years — ans	10-15 years — ans	15-20 years — ans	20 years or more — ans ou plus	Classe de diagnostics et sexe	N° de la C.I.M.
4,389	7,307	10,453	8,420	6,060	15,404	TOTAL	T.
2,409	4,004	5,928	4,944	3,391	8,425		M.
1,980	3,303	4,525	3,476	2,669	6,979		F.
2,377	3,249	4,513	3,725	3,478	9,929	Psychoses	T.
1,263	1,715	2,555	2,283	1,953	5,503		M.
1,114	1,534	1,958	1,442	1,525	4,426		F.
23	30	69	110	174	349	Syphilis du système nerveux central avec psychose	T.
16	23	48	82	132	231		M.
7	7	21	28	42	118		F.
1,143	1,575	2,550	2,396	2,140	7,145	Schizophrénie	T.
685	891	1,554	1,537	1,259	4,172		M.
458	684	996	859	881	2,973		F.
200	229	324	258	287	681	Maniaque dépressif	T.
86	114	156	131	131	275		M.
114	115	168	127	156	406	Mélancolie involutive	T.
45	97	118	58	55	58		F.
18	39	32	15	21	13		M.
27	58	86	43	34	45	Paranoïa et psychoses paranoïaques	T.
43	76	146	171	206	407		F.
30	44	95	89	82	152		M.
13	32	51	82	124	255	Sénile et avec artériosclérose cérébrale	T.
578	726	572	172	62	77		M.
230	297	241	87	33	29		F.
348	429	331	85	29	48	Pré-sénile	T.
29	46	50	13	3	4		M.
11	23	18	9	1	4		F.
18	23	32	4	2	—	Alcoolique	T.
60	114	139	79	34	42		M.
39	82	99	60	27	33		F.
21	32	40	19	7	9	Autres et non précisées	T.
256	356	545	468	517	1,166		M.
148	202	312	273	267	594		F.
108	154	233	195	250	572		F.
103	110	129	71	36	108	Psychonévroses	T.
37	45	45	22	18	42		M.
66	65	84	49	18	66		F.
9	7	16	8	5	3	Anxiété	T.
4	7	10	2	2	1		M.
5	—	6	6	3	2		F.
9	5	9	3	1	13	Réaction hystérique	T.
4	1	—	1	—	5		M.
5	4	9	2	1	8		F.
2	7	9	4	1	3	Obsessions et réactions compulsives	T.
2	3	3	2	1	—		M.
—	4	6	2	—	3		F.
52	57	52	22	11	7	Réaction dépressive névrotique	T.
16	22	18	9	4	2		M.
36	35	34	13	7	5		F.
2	6	3	4	1	28	Réaction de somatisation	T.
1	2	2	2	1	14		M.
1	4	1	2	—	14		F.
29	28	40	30	17	54	Autres et non précisées	T.
10	10	12	6	10	20		M.
19	18	28	24	7	34		F.
1,692	3,607	5,157	4,274	2,300	4,867	Troubles du caractère, du comportement et de l'intelligence	T.
991	2,063	2,958	2,443	1,281	2,626		M.
701	1,544	2,199	1,831	1,019	2,241		F.
63	74	95	69	21	30	Personnalité pathologique	T.
36	49	58	43	13	19		M.
27	25	37	26	8	11		F.
52	54	40	127	74	193	Alcoolisme	T.
43	42	29	15	3	4		M.
9	12	11	112	71	189	Autres toxicomanies	T.
—	7	2	3	1	—		F.
—	3	—	2	—	—		M.
—	4	2	1	1	—		F.
10	11	16	3	6	3	Troubles primitifs du comportement ou cours de l'enfance	T.
7	5	5	1	3	—		M.
3	6	11	2	3	3		F.
37	40	61	29	18	13	Autres et non précisés	T.
15	20	30	17	8	7		M.
22	20	31	12	10	6		F.
1,530	3,421	4,943	4,043	2,180	4,628	Déficiência mentale	T.
890	1,944	2,836	2,365	1,254	2,596		M.
640	1,477	2,107	1,678	926	2,032		F.
257	665	1,039	872	490	1,018	Idiotie	T.
144	346	572	490	255	564		M.
113	319	467	382	235	454		F.
475	1,108	1,711	1,553	915	2,065	Imbécillité	T.
274	656	994	936	525	1,166		M.
201	452	717	617	390	899		F.

TABLE 9. Diagnostic Class and Sex, by Time since Admission — Concluded

I.C.D. No.	Diagnostic class and sex	Total	Under 1 month — Moins d'un mois	1-4 months — mois	4-8 months — mois	8-12 months — mois	1-2 years — ans
Disorders of character, behaviour and intelligence — Concluded:							
Mental deficiency — Concluded:							
325.2	Moron	T. 5,598	54	108	220	213	392
		M. 3,253	29	58	118	117	229
		F. 2,345	25	50	102	96	163
325.3	Borderline intelligence	T. 859	20	27	49	55	89
		M. 562	13	18	24	23	59
		F. 297	7	9	25	32	30
325.4	Mongolism	T. 1,963	11	14	54	78	107
		M. 1,090	8	11	32	44	65
		F. 873	3	3	22	34	42
325.5	Other and unspecified types	T. 2,011	27	28	60	98	150
		M. 1,113	16	9	32	64	86
		F. 898	11	19	28	34	64
Other conditions							
		T. 3,079	92	126	186	289	310
		M. 1,663	48	67	111	157	155
		F. 1,416	44	59	75	132	155
020.0, 024.0, 026.0	Syphilis without psychosis	T. 37	1	1	—	1	2
		M. 26	1	1	—	1	2
		F. 11	—	—	—	—	—
353	Epilepsy	T. 2,032	51	69	101	103	152
		M. 1,125	31	34	58	58	78
		F. 907	20	35	43	45	74
	Not elsewhere classified	T. 1,010	40	56	85	185	156
		M. 512	16	32	53	98	75
		F. 498	24	24	32	87	81
793.0	Mental observation without need for further medical care	T. 113	20	8	14	7	19
		M. 88	16	5	8	6	18
		F. 25	4	3	6	1	1
Not stated.....							
		T. 187	—	—	—	—	—
		M. 98	—	—	—	—	—
		F. 89	—	—	—	—	—

TABLE 10. Diagnostic Class and Sex, by Time since Admission (Number of Days)

I.C.D. No.	Diagnostic class and sex	Total	Under 1 month — Moins d'un mois	1-4 months — mois	4-8 months — mois	8-12 months — mois	1-2 years — ans	2-3 years — ans
TOTAL								
		T. 294,613,757	137,100	292,844	822,986	1,238,862	2,889,258	3,924,100
		M. 163,163,623	67,920	144,036	397,340	623,842	1,519,863	2,155,251
		F. 131,450,134	69,180	148,808	425,646	615,020	1,369,395	1,768,849
Psychoses								
		T. 171,665,401	69,720	184,262	537,658	756,079	1,708,088	2,112,937
		M. 95,811,452	30,990	89,861	248,862	374,307	869,576	1,123,546
		F. 78,853,949	38,730	94,401	288,796	381,772	838,512	989,391
020.1, 025, 026.1	Syphilis of central nervous system with psychosis	T. 5,292,150	330	730	943	5,052	9,619	20,973
		M. 3,677,221	120	669	821	3,743	6,788	14,458
		F. 1,614,929	210	61	122	1,309	2,831	6,515
300	Schizophrenia	T. 117,032,885	32,970	91,536	268,554	383,598	831,965	1,011,746
		M. 68,809,252	15,540	46,436	132,702	191,186	447,321	607,964
		F. 48,223,633	17,430	45,100	135,852	192,412	384,644	403,782
301	Manic-depressive	T. 12,130,240	14,070	31,234	80,371	88,812	150,162	176,077
		M. 5,264,404	4,920	12,952	28,202	37,691	56,374	76,059
		F. 6,865,836	9,150	18,282	52,169	51,121	93,788	100,018
302	Involutional melancholia	T. 1,812,636	4,620	8,609	21,255	29,650	60,669	40,728
		M. 529,418	1,350	1,796	5,663	11,324	16,801	16,255
		F. 1,283,218	3,270	6,813	15,592	18,326	43,868	24,473
303	Paranoia and paranoid states	T. 7,284,106	2,280	5,141	12,241	18,482	35,129	38,440
		M. 3,016,879	1,050	2,981	5,146	9,958	21,887	26,721
		F. 4,267,227	1,230	2,160	7,095	8,524	13,242	11,719
304, 306	Senile and with cerebral arteriosclerosis	T. 5,670,718	7,890	28,615	98,770	144,100	392,542	516,843
		M. 2,474,357	3,480	13,960	46,600	76,026	183,546	204,604
		F. 3,196,361	4,410	14,655	52,170	68,074	208,996	312,239
305	Presenile	T. 386,899	330	1,460	3,350	12,144	28,461	25,568
		M. 199,943	150	638	1,645	4,381	13,849	9,893
		F. 186,956	180	822	1,705	7,763	14,612	15,675
307	Alcoholic	T. 1,680,205	2,790	4,714	13,675	16,987	44,992	54,087
		M. 1,262,196	2,520	3,983	9,319	12,056	31,202	35,366
		F. 418,009	270	731	4,356	4,931	13,790	18,721
083.2, 308, 309, 648.3, 688.1	Other and unspecified	T. 20,375,562	4,440	12,223	38,499	57,254	154,459	228,475
		M. 10,577,782	1,860	6,446	18,764	27,942	91,808	132,226
		F. 9,797,780	2,580	5,777	19,735	29,312	62,741	96,249

TABLEAU 9. Classe de diagnostics et sexe, selon le temps écoulé depuis l'admission - fin

2-3 years - ans	3-5 years - ans	5-10 years - ans	10-15 years - ans	15-20 years - ans	20 years or more - ans ou plus	Classe de diagnostics et sexe	N° de la C.I.M.
						Troubles du caractère, du comportement et de l'intelligence - fin:	
						Déficience mentale - fin:	
421	849	1, 150	870	465	856	Débilité mentale	T. 325.2
252	499	678	524	289	460		M.
169	350	472	346	176	396		F.
100	135	184	114	31	55	Intelligence limite	T. 325.3
69	97	124	79	18	38		M.
31	38	60	35	13	17		F.
148	376	515	405	124	131	Mongolisme	T. 325.4
79	202	284	214	71	80		M.
69	174	231	191	53	51		F.
129	288	344	229	155	503	Types autres et non précisés	T. 325.5
72	144	184	122	96	288		M.
57	144	160	107	59	215		F.
202	334	638	343	226	333	Autres affections	T.
105	176	357	192	131	164		M.
97	158	281	151	95	169		F.
3	2	8	7	6	6	Syphilis sans psychose	T. 020.0, 024.0,
3	2	6	3	3	4		M. 026.0
-	-	2	4	3	2		F.
113	213	478	251	206	295	Épilepsie	T. 353
61	118	278	144	120	145		M.
52	95	200	107	86	150		F.
86	119	152	85	14	32	Non classées ailleurs	T.
41	56	73	45	8	15		M.
45	63	79	40	6	17		F.
14	7	16	6	2	-	Mise en observation, sans besoin d'autres soins médicaux, pour	T. 793.0
13	5	13	4	-	-	raison mentale.	M.
1	2	3	2	2	-		F.
1	-	-	1	18	167	Sans précision	T.
-	-	-	-	8	90		M.
1	-	-	1	10	77		F.

TABLEAU 10. Classe de diagnostics et sexe, selon le temps écoulé depuis l'admission (Nombre de jours)

3-5 years - ans	5-10 years - ans	10-15 years - ans	15-20 years - ans	20 years or more - ans ou plus	Mean stay in days - Séjour moyen en jours	Classe de diagnostics et sexe	N° de la C.I.M.
10, 566, 663	27, 661, 721	37, 861, 187	38, 433, 776	170, 785, 260	3, 918	TOTAL	T.
5, 771, 630	15, 666, 562	22, 151, 291	21, 485, 026	93, 180, 862	4, 009		M.
4, 795, 033	11, 995, 159	15, 709, 896	16, 948, 750	77, 604, 398	3, 810		F.
4, 670, 271	11, 974, 372	16, 848, 369	22, 175, 984	110, 627, 661	4, 176	Psychoses	T.
2, 467, 182	6, 797, 981	10, 287, 105	12, 431, 179	61, 090, 863	4, 369		M.
2, 203, 089	5, 176, 391	6, 561, 264	9, 744, 805	49, 536, 798	3, 955		F.
44, 133	193, 734	503, 864	1, 107, 905	3, 404, 867	6, 477	Syphilis du système nerveux central avec psychose	T. 020.1, 025,
33, 602	137, 180	381, 048	836, 918	2, 261, 874	6, 395		M. 026.1
10, 531	56, 554	122, 816	270, 987	1, 142, 993	6, 673	Schizophrénie	T. 300
2, 282, 315	6, 801, 959	10, 842, 039	13, 670, 690	80, 815, 513	4, 919		M.
1, 295, 872	4, 146, 747	6, 916, 841	8, 026, 628	46, 982, 015	5, 078		F.
986, 443	2, 655, 212	3, 925, 198	5, 644, 062	33, 833, 498	4, 709	Maniaque dépressif	T. 301
333, 054	856, 396	1, 193, 064	1, 817, 764	7, 389, 236	3, 071		M.
166, 801	414, 229	601, 170	822, 004	3, 044, 002	3, 227		F.
166, 253	442, 167	591, 894	995, 760	4, 345, 234	2, 961	Mélancolie involutive	T. 302
139, 040	312, 386	258, 448	349, 211	588, 020	1, 727		M.
55, 428	90, 311	63, 524	134, 411	132, 555	1, 686		F.
83, 612	222, 075	194, 924	214, 800	155, 465	1, 745	Paranoïa et psychoses paranoïaques	T. 303
109, 576	395, 294	791, 076	1, 296, 712	4, 579, 735	5, 225		M.
63, 278	254, 460	410, 756	513, 974	1, 706, 668	4, 489		F.
46, 298	140, 834	380, 320	782, 738	2, 873, 067	5, 910	Sénile et avec artériosclérose cérébrale	T. 304, 306
1, 024, 346	1, 451, 411	743, 529	386, 285	876, 387	1, 222		M.
413, 118	610, 859	378, 277	207, 006	336, 881	1, 177		F.
611, 228	840, 552	365, 252	179, 279	539, 506	1, 260	Pré-sénile	T. 305
65, 384	128, 358	59, 142	18, 385	44, 317	1, 343		M.
31, 900	45, 017	41, 609	6, 544	44, 317	1, 562		F.
33, 484	83, 341	17, 533	11, 841	-	1, 168	Alcoolique	T. 307
164, 705	365, 838	359, 379	210, 415	442, 623	1, 972		M.
117, 675	260, 339	274, 001	167, 011	348, 724	1, 990		F.
47, 030	105, 499	85, 378	43, 404	93, 899	1, 917	Autres et non précisées	T. 083.2, 308,
507, 718	1, 468, 996	2, 097, 828	3, 318, 617	12, 486, 963	4, 708		M. 309, 648.3,
289, 508	838, 839	1, 219, 879	1, 716, 683	6, 233, 827	4, 555		F. 688.1
218, 210	630, 157	877, 949	1, 601, 934	6, 253, 136	4, 886		

TABLEAU 10. Classe de diagnostics et sexe, selon le temps écoulé depuis l'admission (Nombre de jours) - fin

3-5 years - ans	5-10 years - ans	10-15 years - ans	15-20 years - ans	20 years or more - ans ou plus	Mean stay in days - Séjour moyen en jours	Classe de diagnostics et sexe	N° de la C.I.M.
158,309 63,769 94,540	337,093 112,435 224,658	325,166 101,664 223,502	225,548 110,249 115,299	1,159,735 459,455 700,280	852 958 800	Psychonévroses	T. M. F.
9,831 9,831 —	42,249 25,842 16,407	38,474 9,649 28,825	33,086 13,332 19,754	27,820 8,066 19,754	538 493 581	Anxiété	T. M. F.
6,635 1,309 5,326	23,772 — 23,772	12,113 3,926 8,187	6,514 — 6,514	141,231 — 84,953	1,284 2,081 1,093	Réaction hystérique	T. M. F.
9,771 4,353 5,418	23,073 7,457 15,616	17,289 9,436 7,853	6,575 6,575 —	31,442 — 31,442	990 778 1,144	Obsessions et réactions compulsives	T. M. F.
83,557 31,749 51,808	136,358 45,442 90,916	102,547 40,636 61,911	67,786 23,559 44,227	63,463 19,176 44,287	393 427 378	Réaction dépressive névrotique	T. M. F.
9,435 2,648 6,787	7,670 4,444 3,226	18,019 9,679 8,340	5,692 5,692 —	313,569 157,119 156,450	5,063 5,335 4,814	Réaction de somatisation	T. M. F.
39,080 13,879 25,201	103,971 29,250 74,721	136,724 28,338 108,386	105,895 61,091 44,804	582,210 218,816 363,394	1,715 1,868 1,639	Autres et non précisées	T. M. F.
5,240,777 2,976,103 2,264,674	13,604,873 7,761,762 5,843,111	19,106,793 10,881,309 8,225,484	14,490,784 8,076,117 6,414,667	53,964,704 29,114,663 24,850,041	3,962 3,812 4,165	Troubles du caractère, du comportement et de l'intelligence	T. M. F.
106,532 69,581 36,951	245,147 150,360 94,787	303,497 192,490 111,007	135,783 85,074 50,709	326,320 206,549 119,771	1,351 1,333 1,382	Personnalité pathologique	T. M. F.
75,821 59,779 16,042	98,710 73,720 24,990	578,495 67,907 510,588	459,637 19,663 439,974	2,108,080 47,026 2,061,054	2,161 400 5,082	Alcoolisme	T. M. F.
9,375 4,048 5,327	6,087 — 6,087	14,489 9,710 4,779	6,118 — 6,118	— — 6,118	573 503 622	Autres toxicomanies	T. M. F.
15,616 7,215 8,401	41,944 11,840 30,104	11,627 4,231 7,396	38,110 19,542 18,568	23,864 — 23,864	815 550 1,355	Troubles primitifs du comportement au cours de l'enfance	T. M. F.
55,552 27,973 27,579	168,107 87,414 80,693	127,441 76,398 51,043	115,756 51,714 64,042	127,687 72,016 55,671	971 1,070 885	Autres et non précisés	T. M. F.
4,977,881 2,807,507 2,170,374	13,044,878 7,438,428 5,606,450	18,071,244 10,530,573 7,540,671	13,735,380 7,900,124 5,835,256	51,378,753 28,789,072 22,589,681	4,322 4,287 4,370	Déficiência mentale	T. M. F.
969,829 503,388 466,441	2,724,377 1,472,992 1,251,385	3,871,792 2,171,998 1,699,794	3,089,008 1,600,355 1,488,653	11,208,979 6,167,864 5,041,115	4,583 4,591 4,574	Idiotie	T. M. F.
1,610,613 945,495 665,118	4,583,015 2,657,814 1,925,201	6,946,863 4,184,642 2,762,221	5,755,542 3,308,537 2,447,005	23,623,799 13,363,770 10,260,029	4,973 4,902 5,073	Imbécillité	T. M. F.
1,229,200 720,760 508,440	3,043,239 1,794,186 1,249,053	3,910,499 2,330,529 1,579,970	2,948,567 1,835,088 1,113,479	9,207,050 4,986,530 4,220,520	3,758 3,713 3,821	Débilité mentale	T. M. F.
192,065 138,553 53,512	485,607 324,527 161,080	500,031 340,202 159,829	197,299 113,168 84,131	588,391 400,165 188,226	2,480 2,534 2,379	Intelligence limite	T. M. F.
549,255 289,227 260,028	1,337,048 736,965 600,083	1,809,673 949,475 860,198	760,670 432,336 328,334	1,243,990 751,083 492,907	3,021 3,015 3,028	Mongolisme	T. M. F.
426,919 210,084 216,835	871,592 451,944 419,648	1,032,386 553,727 478,659	984,294 610,640 373,654	5,506,544 3,119,660 2,386,884	4,504 4,566 4,428	Types autres et non précisés	T. M. F.
487,597 257,637 229,960	1,707,639 962,636 745,003	1,550,330 864,289 686,041	1,417,549 818,690 598,859	3,494,298 1,705,511 1,788,787	2,964 2,918 3,019	Autres affections	T. M. F.
2,588 2,588 —	22,218 17,227 4,991	30,985 14,305 16,680	38,656 19,997 18,659	63,128 36,952 26,176	4,369 3,650 6,046	Syphilis sans psychose	T. M. F.
314,280 173,901 140,379	1,303,731 759,376 544,355	1,128,827 644,254 484,573	1,293,788 752,001 541,787	3,103,998 1,509,675 1,594,323	3,631 3,522 3,766	Epilepsie	T. M. F.
170,729 81,148 89,581	381,690 186,033 195,657	390,518 205,730 184,788	85,105 46,692 38,413	327,172 158,884 168,288	1,572 1,553 1,591	Non classées ailleurs	T. M. F.
9,709 6,939 2,770	37,744 31,748 5,996	25,355 16,924 8,431	11,871 — 11,871	— — —	1,900 920 1,283	Mise en observation, sans besoin d'autres soins médicaux, pour raison mentale.	T. M. F.
— — —	— — —	5,174 — 5,174	112,040 48,791 63,249	1,538,862 810,370 728,492	8,861 8,766 8,965	Sans précision	T. M. F.

TABLE 11. Diagnostic Class, Age and Sex, by Time since Admission

I.C.D. No.	Diagnostic class, age and sex	Total	Under 1 month	1-4 months	4-8 months	8-12 months	1-2 years
			Moins d'un mois	mois	mois	mois	ans
020.1, 025, 026.1	TOTAL	T. 75,192	4,570	4,004	5,007	4,181	5,397
		M. 40,695	2,264	1,956	2,439	2,102	2,833
		F. 34,497	2,306	2,048	2,568	2,079	2,564
	0-14 years.....	T. 7,339	137	249	521	634	831
		M. 4,336	78	159	316	372	510
		F. 3,003	59	90	205	262	321
	15-39 ".....	T. 25,995	1,985	1,803	1,993	1,528	1,923
		M. 14,626	1,009	862	985	771	1,095
		F. 11,369	982	941	1,008	757	828
	40-64 ".....	T. 28,304	1,882	1,378	1,647	1,280	1,564
		M. 15,315	940	658	747	605	746
		F. 12,989	942	720	900	675	818
	65 or more years.....	T. 13,553	566	574	846	739	1,079
		M. 6,418	243	277	391	354	482
		F. 7,135	323	297	455	385	597
	Age not stated.....	T. 1	—	—	—	—	—
		M. —	—	—	—	—	—
		F. 1	—	—	—	—	—
	Psychoses	T. 41,104	2,324	2,492	3,254	2,550	3,213
		M. 21,928	1,033	1,211	1,520	1,258	1,634
		F. 19,176	1,291	1,281	1,734	1,292	1,579
	0-14 years.....	T. 219	10	25	27	31	33
		M. 147	6	16	15	21	23
		F. 72	4	9	12	10	10
15-39 ".....	T. 9,440	930	1,075	1,241	911	1,074	
	M. 5,445	449	548	625	476	639	
	F. 3,995	481	527	616	435	435	
40-64 ".....	T. 19,858	942	903	1,240	973	1,195	
	M. 10,810	389	406	547	442	550	
	F. 9,048	553	497	693	531	645	
65 or more years.....	T. 11,587	442	489	746	635	911	
	M. 5,526	189	241	333	319	422	
	F. 6,061	253	248	413	316	489	
300	Syphilis of central nervous system with psychosis	T. 817	11	10	6	16	19
		M. 575	4	9	5	12	13
		F. 242	7	1	1	4	6
	0-14 years.....	T. 13	—	—	—	3	2
		M. 4	—	—	—	1	—
		F. 9	—	—	—	2	2
	15-39 ".....	T. 32	—	—	—	2	1
		M. 17	—	—	—	1	1
		F. 15	—	—	—	1	—
	40-64 ".....	T. 454	4	7	3	7	8
		M. 324	1	6	2	7	5
		F. 130	3	1	1	—	3
	65 or more years.....	T. 318	7	3	3	4	8
		M. 230	3	3	3	3	7
		F. 88	4	—	—	1	1
	Schizophrenia	T. 23,790	1,099	1,236	1,626	1,293	1,587
		M. 13,550	518	626	811	644	853
		F. 10,240	581	610	815	649	734
	0-14 years.....	T. 145	9	17	23	19	20
		M. 100	5	10	13	15	12
		F. 45	4	7	10	4	8
	15-39 ".....	T. 7,317	677	810	958	723	872
		M. 4,418	345	443	524	395	530
		F. 2,899	332	367	434	328	342
40-64 ".....	T. 12,505	375	387	601	499	633	
	M. 7,076	158	165	260	212	284	
	F. 5,429	217	222	341	287	349	
65 or more years.....	T. 3,823	38	22	44	52	62	
	M. 1,956	10	8	14	22	27	
	F. 1,867	28	14	30	30	35	
301	Manic-depressive	T. 3,949	469	424	491	303	283
		M. 1,631	164	172	174	125	103
		F. 2,318	305	252	317	178	180
	0-14 years.....	T. 2	—	—	—	1	1
		M. 2	—	—	—	1	1
		F. —	—	—	—	—	—
	15-39 ".....	T. 715	135	143	159	80	60
		M. 253	42	44	47	28	18
		F. 462	93	99	112	52	42
	40-64 ".....	T. 2,184	276	228	267	158	166
		M. 951	100	98	105	68	64
		F. 1,233	176	130	162	90	102
	65 or more years.....	T. 1,048	58	53	65	64	56
		M. 425	22	30	22	28	20
		F. 623	36	23	43	36	36

TABLEAU 11. Classe de diagnostics, âge et sexe, selon le temps écoulé depuis l'admission

2-3 years — ans	3-5 years — ans	5-10 years — ans	10-15 years — ans	15-20 years — ans	20 years or more — ans ou plus	Classe de diagnostics, âge et sexe	N° de la C.I.M.
4,389	7,307	10,453	8,420	6,060	15,404	TOTAL	T.
2,409	4,004	5,928	4,944	3,391	8,425		M.
1,980	3,303	4,525	3,476	2,669	6,979		F.
834	1,902	1,929	302	—	—	0-14 ans	T.
479	1,120	1,133	169	—	—		M.
355	782	796	133	—	—		F.
1,447	2,434	4,327	4,438	2,167	1,950	15-39 "	T.
852	1,388	2,590	2,675	1,290	1,115		M.
595	1,046	1,737	1,763	877	835		F.
1,218	1,769	2,814	2,837	3,069	8,846	40-64 "	T.
681	973	1,576	1,660	1,691	5,038		M.
537	796	1,238	1,177	1,378	3,808		F.
889	1,202	1,383	843	824	4,608	65 ans ou plus	T.
397	523	629	440	410	2,272		M.
492	679	754	403	414	2,336	Âge non précisé	T.
1	—	—	—	—	—		M.
—	—	—	—	—	—		F.
1	—	—	—	—	—		F.
2,377	3,249	4,513	3,725	3,478	9,929	Psychoses	T.
1,263	1,715	2,555	2,283	1,953	5,503		M.
1,114	1,534	1,958	1,442	1,525	4,426		F.
28	35	28	2	—	—	0-14 ans	T.
18	31	16	1	—	—		M.
10	4	12	1	—	—		F.
679	836	1,247	922	396	129	15-39 "	T.
421	512	824	624	253	74		M.
258	324	423	298	143	55		F.
893	1,308	2,073	2,090	2,357	5,884	40-64 "	T.
486	707	1,190	1,285	1,335	3,473		M.
407	601	883	805	1,022	2,411		F.
777	1,070	1,165	711	725	3,916	65 ans ou plus	T.
338	465	525	373	365	1,956		M.
439	605	640	338	360	1,960		F.
23	30	69	110	174	349	Syphilis du système nerveux central avec psychose	T.
16	23	48	82	132	231		M.
7	7	21	28	42	118		F.
2	2	4	—	—	—	0-14 ans	T.
1	—	—	—	—	—		M.
1	—	4	—	—	—		F.
—	3	9	5	6	5	15-39 "	T.
1	1	5	2	4	3		M.
13	2	4	3	2	2		F.
10	19	42	74	99	178	40-64 "	T.
3	17	33	53	74	116		M.
7	2	9	21	25	62		F.
5	6	14	31	69	166	65 ans ou plus	T.
2	3	10	27	54	112		M.
—	3	4	4	15	54		F.
1,143	1,575	2,550	2,396	2,140	7,145	Schizophrénie	T.
685	891	1,554	1,537	1,259	4,172		M.
458	684	996	859	881	2,973		F.
14	25	17	1	—	—	0-14 ans	T.
10	23	12	—	—	—		M.
4	2	5	1	—	—		F.
542	656	988	730	288	73	15-39 "	T.
347	411	674	513	191	45		M.
195	245	314	217	97	28		F.
505	773	1,332	1,439	1,579	4,382	40-64 "	T.
282	404	762	911	930	2,708		M.
223	369	570	528	649	1,674		F.
82	121	213	226	273	2,690	65 ans ou plus	T.
46	53	106	113	138	1,419		M.
36	68	107	113	135	1,271		F.
200	229	324	258	287	681	Maniaque dépressif	T.
86	114	156	131	131	275		M.
114	115	168	127	156	406		F.
—	—	—	—	—	—	0-14 ans	T.
—	—	—	—	—	—		M.
23	26	33	31	22	3	15-39 "	T.
11	18	17	18	8	2		M.
12	8	16	13	14	1		F.
110	128	172	148	166	365	40-64 "	T.
45	66	96	78	80	151		M.
65	62	76	70	86	214		F.
67	75	119	79	99	313	65 ans ou plus	T.
30	30	43	35	43	122		M.
37	45	76	44	56	191		F.

020.1, 025,
026.1

300

301

TABLE 11. Diagnostic Class, Age and Sex, by Time since Admission - Continued

I.C.D. No.	Diagnostic class, age and sex	Total	Under 1 month — Moins d'un mois	1-4 months — mois	4-8 months — mois	8-12 months — mois	1-2 years — ans
	Psychoses - Continued:						
302	Involuntional melancholia	T. 1,049	154	119	130	100	115
		M. 314	45	26	35	38	32
		F. 735	109	93	95	62	83
	0-14 years	T. —	—	—	—	—	—
		M. —	—	—	—	—	—
		F. —	—	—	—	—	—
	15-39 "	T. 15	5	5	3	1	—
		M. 4	1	—	1	1	—
		F. 11	4	5	2	—	—
	40-64 "	T. 629	112	95	97	78	81
		M. 167	28	20	25	31	18
		F. 462	84	75	72	47	63
	65 or more years	T. 405	37	19	30	21	34
		M. 143	16	6	9	6	14
		F. 262	21	13	21	15	20
303	Paranoia and paranoid states	T. 1,394	76	71	71	63	64
		M. 672	35	41	30	34	40
		F. 722	41	30	41	29	24
	0-14 years	T. —	—	—	—	—	—
		M. —	—	—	—	—	—
		F. —	—	—	—	—	—
	15-39 "	T. 93	18	20	13	10	17
		M. 59	13	10	7	5	13
		F. 34	5	10	6	5	4
	40-64 "	T. 656	38	37	41	36	32
		M. 347	15	23	17	23	20
		F. 309	23	14	24	13	12
	65 or more years	T. 645	20	14	17	17	15
		M. 266	7	8	6	6	7
		F. 379	13	6	11	11	8
304, 306	Senile and with cerebral arteriosclerosis	T. 4,638	263	385	596	485	722
		M. 2,102	116	190	284	257	338
		F. 2,536	147	195	312	228	384
	0-14 years	T. —	—	—	—	—	—
		M. —	—	—	—	—	—
		F. —	—	—	—	—	—
	15-39 "	T. 3	—	—	1	—	—
		M. —	—	—	—	—	—
		F. 3	—	—	1	—	—
	40-64 "	T. 236	10	28	39	28	34
		M. 140	2	18	27	18	21
		F. 96	8	10	12	10	13
	65 or more years	T. 4,399	253	357	556	457	688
		M. 1,962	114	172	257	239	317
		F. 2,437	139	185	299	218	371
305	Presenile	T. 288	11	20	20	41	51
		M. 128	5	8	11	14	24
		F. 160	6	12	9	27	27
	0-14 years	T. —	—	—	—	—	—
		M. —	—	—	—	—	—
		F. —	—	—	—	—	—
	15-39 "	T. 1	—	—	—	—	1
		M. 1	—	—	—	—	1
		F. —	—	—	—	—	—
	40-64 "	T. 228	11	20	20	40	47
		M. 99	5	8	11	14	22
		F. 129	6	12	9	26	25
	65 or more years	T. 59	—	—	—	1	3
		M. 28	—	—	—	—	1
		F. 31	—	—	—	1	2

TABLEAU 11. Classe de diagnostics, âge et sexe, selon le temps écoulé depuis l'admission - suite

2-3 years — ans	3-5 years — ans	5-10 years — ans	10-15 years — ans	15-20 years — ans	20 years or more — ans ou plus	Classe de diagnostics, âge et sexe	N° de la C.I.M.
						Psychoses - suite:	
45	97	118	58	55	58	Mélancolie involutive	T. 302
18	39	32	15	21	13		M.
27	58	86	43	34	45		F.
—	—	—	—	—	—	0-14 ans	T.
—	—	—	—	—	—		M.
—	—	—	—	—	—		F.
—	—	—	—	—	1	15-39 "	T.
—	—	—	—	—	1		M.
—	—	—	—	—	—		F.
28	57	43	19	14	5	40-64 "	T.
9	21	6	2	4	3		M.
19	36	37	17	10	2		F.
17	40	75	39	41	52	65 ans ou plus	T.
9	18	26	13	17	9		M.
8	22	49	26	24	43		F.
43	76	146	171	206	407	Paranoïa et psychoses paranoïaques	T. 303
30	44	95	89	82	152		M.
13	32	51	82	124	255		F.
—	—	—	—	—	—	0-14 ans	T.
—	—	—	—	—	—		M.
—	—	—	—	—	—		F.
2	3	6	3	—	1	15-39 "	T.
2	1	4	3	—	1		M.
—	2	2	—	—	—		F.
28	38	77	94	108	127	40-64 "	T.
21	26	58	49	43	52		M.
7	12	19	45	65	75		F.
13	35	63	74	98	279	65 ans ou plus	T.
7	17	33	37	39	99		M.
6	18	30	37	59	180		F.
578	726	572	172	62	77	Sénile et avec artériosclérose cérébrale	T. 304, 306
230	297	241	87	33	29		M.
348	429	331	85	29	48		F.
—	—	—	—	—	—	0-14 ans	T.
—	—	—	—	—	—		M.
—	—	—	—	—	—		F.
1	—	1	—	—	—	15-39 "	T.
—	—	—	—	—	—		M.
1	—	1	—	—	—		F.
28	27	23	7	5	7	40-64 "	T.
15	14	14	4	3	4		M.
13	13	9	3	2	3		F.
549	699	548	165	57	70	65 ans ou plus	T.
215	283	227	83	30	25		M.
334	416	321	82	27	45		F.
29	46	50	13	3	4	Pré-sénile	T. 305
11	23	18	9	1	4		M.
18	23	32	4	2	—		F.
—	—	—	—	—	—	0-14 ans	T.
—	—	—	—	—	—		M.
—	—	—	—	—	—		F.
—	—	—	—	—	—	15-39 "	T.
—	—	—	—	—	—		M.
—	—	—	—	—	—		F.
27	28	28	5	2	—	40-64 "	T.
10	14	11	4	—	—		M.
17	14	17	1	2	—		F.
2	18	22	8	1	4	65 ans ou plus	T.
1	9	7	5	1	4		M.
1	9	15	3	—	—		F.

TABLE II. Diagnostic Class, Age and Sex, by Time since Admission - Continued

I.C.D. No.	Diagnostic class, age and sex	Total	Under 1 month — Moins d'un mois	1-4 months — mois	4-8 months — mois	8-12 months — mois	1-2 years — ans	
307	Psychoses - Concluded:							
	Alcoholic	T. 852	93	64	84	59	84	
		M. 634	84	53	57	42	58	
		F. 218	9	11	27	17	26	
	0-14 years	T. —	—	—	—	—	—	
		M. —	—	—	—	—	—	
		F. —	—	—	—	—	—	
	15-39 "	T. 64	27	10	4	5	6	
		M. 56	25	7	4	5	4	
		F. 8	2	3	—	—	2	
	40-64 "	T. 570	57	47	71	44	63	
		M. 412	50	40	48	29	45	
		F. 158	7	7	23	15	18	
	65 or more years	T. 218	9	7	9	10	15	
		M. 166	9	6	5	8	9	
		F. 52	—	1	4	2	6	
	083.2, 308, 309, 648.3, 688.1	Other and unspecified	T. 4,327	148	163	230	190	288
			M. 2,322	62	86	113	92	173
			F. 2,005	86	77	117	98	115
		0-14 years	T. 59	1	8	4	8	10
			M. 41	1	6	2	4	10
		F. 18	—	2	2	4	—	
15-39 "		T. 1,200	68	87	103	90	117	
		M. 637	23	44	42	41	72	
		F. 563	45	43	61	49	45	
40-64 "		T. 2,396	59	54	101	83	131	
		M. 1,294	30	28	52	40	71	
		F. 1,102	29	26	49	43	60	
65 or more years		T. 672	20	14	22	9	30	
		M. 350	8	8	17	7	20	
		F. 322	12	6	5	2	10	
Psychoneuroses	Psychoneuroses	T. 3,099	1,010	589	415	287	241	
		M. 1,032	349	189	124	82	79	
		F. 2,067	661	400	291	205	162	
	0-14 years	T. 47	3	9	6	7	17	
		M. 30	1	5	3	3	15	
		F. 17	2	4	3	4	2	
	15-39 "	T. 1,257	474	293	202	128	80	
		M. 350	144	75	58	30	17	
		F. 907	330	218	144	98	63	
	40-64 "	T. 1,406	461	237	170	117	111	
		M. 524	182	95	49	36	36	
		F. 882	279	142	121	81	75	
	65 or more years	T. 389	72	50	37	35	33	
		M. 128	22	14	14	13	11	
		F. 261	50	36	23	22	22	
310	Anxiety reaction	T. 347	151	78	36	25	9	
		M. 167	75	36	17	9	4	
		F. 180	76	42	19	16	5	
	0-14 years	T. 11	—	3	1	3	2	
		M. 8	—	2	1	1	2	
		F. 3	—	1	—	2	—	
	15-39 "	T. 164	77	45	19	11	4	
		M. 68	34	17	7	4	2	
		F. 96	43	28	12	7	2	
	40-64 "	T. 135	65	23	15	9	2	
		M. 79	37	15	9	4	—	
		F. 56	28	8	6	5	2	
	65 or more years	T. 37	9	7	1	2	1	
		M. 12	4	2	—	—	—	
		F. 25	5	5	1	2	1	

TABLEAU 11. Classe de diagnostics, âge et sexe, selon le temps écoulé depuis l'admission - suite

2-3 years — ans	3-5 years — ans	5-10 years — ans	10-15 years — ans	15-20 years — ans	20 years or more — ans ou plus	Classe de diagnostics, âge et sexe	N° de la C.I.M.
						Psychoses — fin:	
60	114	139	79	34	42	Alcoolique	T.
39	82	99	60	27	33		M.
21	32	40	19	7	9		F.
—	—	—	—	—	—	0-14 ans	T.
—	—	—	—	—	—		M.
—	—	—	—	—	—		F.
4	3	3	2	—	—	15-39 "	T.
3	3	3	2	—	—		M.
1	—	—	—	—	—		F.
43	80	87	45	19	14	40-64 "	T.
28	55	61	32	13	11		M.
15	25	26	13	6	3		F.
13	31	49	32	15	28	65 ans ou plus	T.
8	24	35	26	14	22		M.
5	7	14	6	1	6		F.
256	356	545	468	517	1,166	Autres et non précisées	T.
148	202	312	273	267	594		M.
108	154	233	195	250	572		F.
12	8	7	1	—	—	0-14 ans	T.
7	6	4	1	—	—		M.
5	2	3	—	—	—		F.
106	145	207	151	80	46	15-39 "	T.
58	78	121	86	50	22		M.
48	67	86	65	30	24		F.
111	158	269	259	365	806	40-64 "	T.
66	90	149	152	188	428		M.
45	68	120	107	177	378		F.
27	45	62	57	72	314	65 ans ou plus	T.
17	28	38	34	29	144		M.
10	17	24	23	43	170		F.
103	110	129	71	36	108	Psychonévroses	T.
37	45	45	22	18	42		M.
66	65	84	49	18	66		F.
1	4	—	—	—	—	0-14 ans	T.
—	3	—	—	—	—		M.
—	1	—	—	—	—		F.
26	23	18	11	—	2	15-39 "	T.
8	6	8	4	—	—		M.
18	17	10	7	—	2		F.
54	63	65	35	28	65	40-64 "	T.
22	27	24	11	17	25		M.
32	36	41	24	11	40		F.
22	20	46	25	8	41	65 ans ou plus	T.
7	9	13	7	1	17		M.
15	11	33	18	7	24		F.
9	7	16	8	5	3	Anxiété	T.
4	7	10	2	2	1		M.
5	—	6	6	3	2		F.
—	2	—	—	—	—	0-14 ans	T.
—	2	—	—	—	—		M.
—	—	—	—	—	—		F.
3	1	3	1	—	—	15-39 "	T.
1	1	2	—	—	—		M.
2	—	1	1	—	—		F.
3	3	6	3	3	3	40-64 "	T.
2	3	5	1	2	1		M.
1	—	1	2	1	2		F.
3	1	7	4	2	—	65 ans ou plus	T.
1	1	3	1	—	—		M.
2	—	4	3	2	—		F.

083.2, 308,
309, 648.3,
688.1

310

TABLE 11. Diagnostic Class, Age and Sex, by Time since Admission - Continued

I.C.D. No.	Diagnostic class, age and sex	Total	Under 1 month - Moins d'un mois	1-4 months - mois	4-8 months - mois	8-12 months - mois	1-2 years - ans	
	Psychoneuroses—Continued:							
311	Hysterical reaction	T.	171	45	28	24	14	20
		M.	33	9	4	3	2	4
		F.	138	36	24	21	12	16
	0-14 years.....	T.	1	—	—	1	—	—
		M.	—	—	—	—	—	—
		F.	1	—	—	1	—	—
	15-39 “	T.	112	35	18	18	11	16
		M.	19	7	3	3	1	3
		F.	93	28	15	15	10	13
	40-64 “	T.	50	9	10	5	3	3
		M.	11	2	1	—	1	—
		F.	39	7	9	5	2	3
	65 or more years	T.	8	1	—	—	—	1
		M.	3	—	—	—	—	1
		F.	5	1	—	—	—	—
313	Obsessive-compulsive reaction	T.	102	27	20	12	7	10
		M.	43	14	8	5	3	2
		F.	59	13	12	7	4	8
	0-14 years	T.	1	—	1	—	—	—
		M.	—	—	—	—	—	—
		F.	1	—	1	—	—	—
	15-39 “	T.	43	13	11	7	4	3
		M.	18	6	5	4	1	—
		F.	25	7	6	3	3	3
	40-64 “	T.	53	14	8	5	3	6
		M.	24	8	3	1	2	1
		F.	29	6	5	4	1	5
	65 or more years	T.	5	—	—	—	—	1
		M.	1	—	—	—	—	1
		F.	4	—	—	—	—	—
314	Neurotic-depressive reaction	T.	1,782	662	363	253	177	126
		M.	547	212	106	70	51	37
		F.	1,235	450	257	183	126	89
	0-14 years	T.	5	—	2	2	—	1
		M.	1	—	1	—	—	—
		F.	4	—	1	2	—	1
	15-39 “	T.	715	291	165	117	77	33
		M.	184	82	33	34	19	6
		F.	531	209	132	83	58	27
	40-64 “	T.	825	313	158	103	73	69
		M.	282	113	61	23	20	26
		F.	543	200	97	80	53	43
	65 or more years	T.	237	58	38	31	27	23
		M.	80	17	11	13	12	5
		F.	157	41	27	18	15	18
315, 316, 317	Somatization reaction	T.	71	9	8	5	3	2
		M.	34	4	5	2	1	—
		F.	37	5	3	3	2	2
	0-14 years.....	T.	4	1	1	—	—	—
		M.	2	—	1	—	—	—
		F.	2	1	—	—	—	—
	15-39 “	T.	17	5	4	3	2	2
		M.	6	2	2	1	1	—
		F.	11	3	2	2	1	2
	40-64 “	T.	40	3	3	2	1	—
		M.	20	2	2	1	—	—
		F.	20	1	1	1	1	—
	65 or more years.....	T.	10	—	—	—	—	—
		M.	6	—	—	—	—	—
		F.	4	—	—	—	—	—

TABLEAU 11. Classe de diagnostics, âge et sexe, selon le temps écoulé depuis l'admission - suite

2-3 years — ans	3-5 years — ans	5-10 years — ans	10-15 years — ans	15-20 years — ans	20 years or more — ans ou plus	Classe de diagnostics, âge et sexe	N° de la C.I.M.		
						Psychonévroses - suite:			
9 4 5	5 1 4	9 — 9	3 1 2	1 — 1	13 5 8	Réaction hystérique	T. M. F.	311	
— —	— —	— —	— —	— —	— —	0-14 ans	T. M. F.		
6 1 5	2 — 2	3 — 3	2 1 1	— — —	1 — 1	15-39 "	T. M. F.		
3 3 —	3 1 2	5 — 5	— — —	1 — 1	8 3 5	40-64 "	T. M. F.		
— — —	— — —	1 — 1	1 — 1	— — —	4 2 2	65 ans ou plus	T. M. F.		
2 2 —	7 3 4	9 3 6	4 2 2	1 1 —	3 — 3	Obsessions et réactions compulsives	T. M. F.		313
— — —	— — —	— — —	— — —	— — —	— — —	0-14 ans	T. M. F.		
1 1 —	1 — 1	2 1 1	— — —	— — —	1 — 1	15-39 "	T. M. F.		
1 1 —	6 3 3	4 2 2	4 2 2	1 1 —	1 — 1	40-64 "	T. M. F.		
— — —	— — —	3 — 3	— — —	— — —	1 — 1	65 ans ou plus	T. M. F.		
52 16 36	57 22 35	52 18 34	22 9 13	11 4 7	7 2 5	Réaction dépressive névrotique	T. M. F.	314	
— — —	— — —	— — —	— — —	— — —	— — —	0-14 ans	T. M. F.		
13 4 9	11 3 8	6 3 3	2 — 2	— — —	— — —	15-39 "	T. M. F.		
30 9 21	33 12 21	21 8 13	9 4 5	10 4 6	6 2 4	40-64 "	T. M. F.		
9 3 6	13 7 6	25 7 18	11 5 6	1 — 1	1 — 1	65 ans ou plus	T. M. F.		
2 1 1	6 2 4	3 2 1	4 2 2	1 1 —	28 14 14	Réaction de somatisation	T. M. F.		315, 316, 317
— — —	2 1 1	— — —	— — —	— — —	— — —	0-14 ans	T. M. F.		
— — —	1 — 1	— — —	— — —	— — —	— — —	15-39 "	T. M. F.		
— — —	2 1 1	2 1 1	4 2 2	1 1 —	22 10 12	40-64 "	T. M. F.		
2 1 1	1 — 1	1 — —	— — —	— — —	6 4 2	65 ans ou plus	T. M. F.		

TABLE 11. Diagnostic Class, Age and Sex, by Time since Admission - Continued

I.C.D. No.	Diagnostic class, age and sex	Total	Under 1 month — Moins d'un mois	1-4 months — mois	4-8 months — mois	8-12 months — mois	1-2 years — ans		
312, 318	Psychoneuroses - Concluded:								
	Other and unspecified	T.	626	116	92	85	61	74	
		M.	208	35	30	27	16	32	
		F.	418	81	62	58	45	42	
	0-14 years	T.	25	2	2	2	4	14	
		M.	19	1	1	2	2	13	
		F.	6	1	1	—	2	1	
	15-39 "	T.	206	53	50	38	23	22	
		M.	55	13	15	9	4	6	
		F.	151	40	35	29	19	16	
	40-64 "	T.	303	57	35	40	28	31	
		M.	108	20	13	15	9	9	
		F.	195	37	22	25	19	22	
	65 or more years	T.	92	4	5	5	6	7	
		M.	26	1	1	1	1	4	
		F.	66	3	4	4	5	3	
	320	Disorders of character, behaviour and intelligence	T.	27,610	1,124	789	1,138	1,048	1,614
			M.	15,886	818	484	676	599	947
			F.	11,724	306	305	462	449	667
		0-14 years	T.	6,513	112	192	437	445	715
			M.	3,829	64	123	271	259	429
F.			2,684	48	69	166	186	286	
15-39 "		T.	14,003	534	386	481	425	650	
		M.	8,075	379	216	263	223	370	
		F.	5,928	155	170	218	202	280	
40-64 "		T.	6,074	443	195	200	160	217	
		M.	3,448	353	134	126	110	129	
		F.	2,626	90	61	74	50	88	
65 or more years		T.	1,020	35	16	20	18	32	
		M.	534	22	11	16	7	19	
		F.	486	13	5	4	11	13	
322		Pathological personality	T.	943	186	127	120	74	84
			M.	602	124	80	78	43	59
			F.	341	62	47	42	31	25
		0-14 years	T.	16	2	—	4	—	2
			M.	12	1	—	3	—	2
			F.	4	1	—	1	—	—
	15-39 "	T.	565	126	84	86	53	57	
		M.	343	80	51	51	30	39	
		F.	222	46	33	35	23	18	
	40-64 "	T.	306	55	42	27	19	19	
		M.	213	42	28	22	12	13	
		F.	93	13	14	5	7	6	
	65 or more years	T.	56	3	1	3	2	6	
		M.	34	1	1	2	1	5	
		F.	22	2	—	1	1	1	
	322	Alcoholism	T.	1,622	566	170	146	76	124
			M.	1,012	498	139	103	57	79
			F.	610	68	31	43	19	45
		0-14 years	T.	—	—	—	—	—	—
			M.	—	—	—	—	—	—
			F.	—	—	—	—	—	—
15-39 "		T.	613	211	61	42	11	23	
		M.	303	194	51	29	9	14	
		F.	310	17	10	13	2	9	
40-64 "		T.	858	333	100	92	56	88	
		M.	611	284	80	64	44	58	
		F.	247	49	20	28	12	30	
65 or more years		T.	151	22	9	12	9	13	
		M.	98	20	8	10	4	7	
		F.	53	2	1	2	5	6	

TABLEAU 11. Classe de diagnostics, âge et sexe, selon le temps écoulé depuis l'admission — suite

2-3 years — ans	3-5 years — ans	5-10 years — ans	10-15 years — ans	15-20 years — ans	20 years or more — ans ou plus	Classe de diagnostics, âge et sexe	N° de la C.I.M.
						Psychonévroses — fin:	
29	28	40	30	17	54	Autres et non précisées	312, 318
10	10	12	6	10	20	T.	
19	18	28	24	7	34	M.	
1	—	—	—	—	—	F.	
—	—	—	—	—	—	0-14 ans	
1	—	—	—	—	—	T.	
3	7	4	6	—	—	M.	
1	2	2	3	—	—	F.	
2	5	2	3	—	—	15-39 "	
17	16	27	15	12	25	T.	
7	7	8	2	9	9	M.	
10	9	19	13	3	16	F.	
8	5	9	9	5	29	40-64 "	
2	1	2	1	1	11	T.	
6	4	7	8	4	18	M.	
						F.	
1,692	3,607	5,157	4,274	2,300	4,867	Troubles du caractère, du comportement et de l'intelligence	320
991	2,063	2,958	2,443	1,281	2,626	T.	
701	1,544	2,199	1,831	1,019	2,241	M.	
						F.	
775	1,783	1,771	283	—	—	0-14 ans	
445	1,039	1,039	160	—	—	T.	
330	744	732	123	—	—	M.	
660	1,441	2,749	3,298	1,661	1,718	F.	
373	793	1,574	1,926	977	981	15-39 "	
287	648	1,175	1,372	684	737	T.	
						M.	
223	326	553	607	565	2,585	F.	
146	199	286	304	271	1,390	40-64 "	
77	127	267	303	294	1,195	T.	
						M.	
34	57	84	86	74	564	F.	
27	32	59	53	33	255	65 ans ou plus	
7	25	25	33	41	309	T.	
						M.	
63	74	95	69	21	30	F.	
36	49	58	43	13	19	Personnalité pathologique	
27	25	37	26	8	11	T.	
						M.	
4	3	1	—	—	—	F.	
3	3	—	—	—	—	0-14 ans	
1	—	1	—	—	—	T.	
						M.	
37	44	45	28	5	—	F.	
21	28	24	16	3	—	15-39 "	
16	16	21	12	2	—	T.	
						M.	
19	22	38	31	11	23	F.	
11	16	25	22	6	16	40-64 "	
8	6	13	9	5	7	T.	
						M.	
3	5	11	10	5	7	F.	
1	2	9	5	4	3	65 ans ou plus	
2	3	2	5	1	4	T.	
						M.	
52	54	40	127	74	193	F.	
43	42	29	15	3	4	Alcoolisme	
9	12	11	112	71	189	T.	
						M.	
—	—	—	—	—	—	F.	
						0-14 ans	
—	—	—	—	—	—	T.	
3	3	2	103	51	103	M.	
1	2	2	—	—	1	F.	
2	1	—	103	51	102	15-39 "	
						T.	
38	37	22	15	22	55	M.	
32	29	12	6	2	—	F.	
6	8	10	9	20	55	40-64 "	
						T.	
11	14	16	9	1	35	M.	
10	11	15	9	1	3	F.	
1	3	1	—	—	32	65 ans ou plus	
						T.	
						M.	
						F.	

TABLE 11. Diagnostic Class, Age and Sex, by Time since Admission - Continued

I.C.D. No.	Diagnostic class, age and sex	Total	Under 1 month — Moins d'un mois	1-4 months — mois	4-8 months — mois	8-12 months — mois	1-2 years — ans		
Disorders of character, behaviour and intelligence - Continued:									
323	Other drug addiction	T.	85	24	12	14	11	11	
		M.	35	13	5	6	4	2	
		F.	50	11	7	8	7	9	
	0-14 years	T.	—	—	—	—	—	—	
		M.	—	—	—	—	—	—	
		F.	—	—	—	—	—	—	
	15-39 "	T.	28	11	4	5	5	3	
		M.	13	7	3	2	1	—	
		F.	15	4	1	3	4	3	
	40-64 "	T.	53	13	8	9	6	8	
		M.	21	6	2	4	3	2	
		F.	32	7	6	5	3	6	
	65 or more years	T.	4	—	—	—	—	—	
		M.	1	—	—	—	—	—	
		F.	3	—	—	—	—	—	
	324	Primary childhood behaviour disorders	T.	231	13	32	53	28	56
			M.	155	8	23	40	20	43
			F.	76	5	9	13	8	13
0-14 years		T.	155	10	26	39	23	42	
		M.	123	8	20	33	17	36	
		F.	32	2	6	6	6	6	
15-39 "		T.	73	3	6	14	5	14	
		M.	31	—	3	7	3	7	
		F.	42	3	3	7	2	7	
40-64 "		T.	3	—	—	—	—	—	
		M.	1	—	—	—	—	—	
		F.	2	—	—	—	—	—	
65 or more years		T.	—	—	—	—	—	—	
		M.	—	—	—	—	—	—	
		F.	—	—	—	—	—	—	
083.1, 321, 326		Other and unspecified	T.	748	148	123	114	87	78
			M.	347	71	53	57	35	34
			F.	401	77	70	57	52	44
	0-14 years	T.	49	9	3	14	12	4	
		M.	31	4	3	13	4	3	
		F.	18	5	—	1	8	1	
	15-39 "	T.	548	117	100	86	65	64	
		M.	236	56	37	38	24	24	
		F.	312	61	63	48	41	40	
	40-64 "	T.	124	20	17	13	10	7	
		M.	70	11	13	5	7	5	
		F.	54	9	4	8	3	2	
	65 or more years	T.	27	2	3	1	—	3	
		M.	10	—	—	1	—	2	
		F.	17	2	3	—	—	1	
	325	Mental deficiency	T.	23,981	187	325	691	772	1,261
			M.	13,735	104	184	392	440	730
			F.	10,246	83	141	299	332	531
0-14 years		T.	6,293	91	163	380	410	667	
		M.	3,663	51	100	222	238	388	
		F.	2,630	40	63	158	172	279	
15-39 "		T.	12,176	66	131	248	286	489	
		M.	7,149	42	71	136	156	286	
		F.	5,027	24	60	112	130	203	
40-64 "		T.	4,730	22	28	59	69	95	
		M.	2,532	10	11	31	44	51	
		F.	2,198	12	17	28	25	44	
65 or more years		T.	782	8	3	4	7	10	
		M.	391	1	2	3	2	5	
		F.	391	7	1	1	5	5	

TABLE 11. Diagnostic Class, Age and Sex, by Time since Admission - Continued

I.C.D. No.	Diagnostic class, age and sex	Total	Under 1 month — Moins d'un mois	1-4 months — mois	4-8 months — mois	8-12 months — mois	1-2 years — ans	
Disorders of character, behaviour and intelligence—Continued:								
Mental deficiency—Continued:								
325.0	Idiocy	T. 4,857	25	54	107	144	186	
		M. 2,642	13	34	54	79	91	
		F. 2,215	12	20	53	65	95	
	0-14 years	T. 1,776	15	36	81	115	140	
		M. 933	8	22	44	58	63	
		F. 843	7	14	37	57	77	
	15-39 "	T. 2,408	7	16	22	25	37	
		M. 1,387	4	12	8	19	25	
		F. 1,021	3	4	14	6	12	
	40-64 "	T. 610	1	2	4	3	9	
		M. 291	—	—	2	1	3	
		F. 319	1	2	2	2	6	
	65 or more years	T. 63	2	—	—	1	—	
		M. 31	1	—	—	1	—	
		F. 32	1	—	—	—	—	
	325.1	Imbecility	T. 8,693	50	94	201	184	337
			M. 5,075	25	54	132	113	200
			F. 3,618	25	40	69	71	137
0-14 years		T. 1,970	31	58	131	97	195	
		M. 1,190	18	33	89	61	114	
		F. 780	13	25	42	36	81	
15-39 "		T. 4,315	12	27	55	69	115	
		M. 2,596	5	16	36	42	70	
		F. 1,719	7	11	19	27	45	
40-64 "		T. 2,056	6	9	11	18	25	
		M. 1,125	2	5	4	10	15	
		F. 931	4	4	7	8	10	
65 or more years		T. 352	1	—	4	—	2	
		M. 164	—	—	3	—	1	
		F. 188	1	—	1	—	1	
325.2		Moron	T. 5,598	54	108	220	213	392
			M. 3,253	29	58	118	117	229
			F. 2,345	25	50	102	96	163
	0-14 years	T. 841	20	35	73	52	140	
		M. 525	11	22	37	33	91	
		F. 316	9	13	36	19	49	
	15-39 "	T. 3,227	21	64	119	127	203	
		M. 1,883	13	33	65	62	111	
		F. 1,344	8	31	54	65	92	
	40-64 "	T. 1,285	9	8	28	30	43	
		M. 716	5	2	16	22	24	
		F. 569	4	6	12	8	19	
	65 or more years	T. 245	4	1	—	4	6	
		M. 129	—	1	—	—	3	
		F. 116	4	—	—	4	3	
	325.3	Borderline intelligence	T. 859	20	27	49	55	89
			M. 562	13	18	24	23	59
			F. 297	7	9	25	32	30
0-14 years		T. 223	7	9	22	27	29	
		M. 155	4	7	13	11	21	
		F. 68	3	2	9	16	8	
15-39 "		T. 533	12	12	24	22	58	
		M. 340	8	8	9	7	36	
		F. 193	4	4	15	15	22	
40-64 "		T. 88	1	4	3	5	2	
		M. 61	1	2	2	5	2	
		F. 27	—	2	1	—	—	
65 or more years		T. 15	—	2	—	1	—	
		M. 6	—	1	—	—	—	
		F. 9	—	1	—	1	—	

TABLEAU 11. Classe de diagnostics, âge et sexe, selon le temps écoulé depuis l'admission - suite

2-3 years - ans	3-5 years - ans	5-10 years - ans	10-15 years - ans	15-20 years - ans	20 years or more - ans ou plus	Classe de diagnostics, âge et sexe	N° de la C.I.M.
						Troubles du caractère, du comportement et de l'intelligence - suite:	
						Déficiência mentale - suite:	
257	665	1,039	872	490	1,018	Idiotie	T.
144	346	572	490	255	564		M.
113	319	467	382	235	454		F.
195	501	595	98	—	—	0-14 ans	T.
100	259	327	52	—	—		M.
95	242	268	46	—	—		F.
47	138	414	723	427	552	15-39 "	T.
32	72	231	419	226	339		M.
15	66	183	304	201	213		F.
12	23	30	50	60	416	40-64 "	T.
9	14	14	19	29	200		M.
3	9	16	31	31	216		F.
3	3	—	1	3	50	65 ans ou plus	T.
3	1	—	—	—	25		M.
—	2	—	1	3	25		F.
475	1,108	1,711	1,553	915	2,065	Imbécillité	T.
274	656	994	936	525	1,166		M.
201	452	717	617	390	899		F.
243	591	557	67	—	—	0-14 ans	T.
132	360	343	40	—	—		M.
111	231	214	27	—	—		F.
153	417	960	1,225	684	598	15-39 "	T.
91	241	557	760	416	362		M.
62	176	403	465	268	236		F.
67	91	175	232	206	1,216	40-64 "	T.
42	51	82	120	97	697		M.
25	40	93	112	109	519		F.
12	9	19	29	25	251	65 ans ou plus	T.
9	4	12	16	12	107		M.
3	5	7	13	13	144		F.
421	849	1,150	870	465	856	Débilite mentale	T.
252	499	678	524	289	460		M.
169	350	472	346	176	396		F.
117	230	164	10	—	—	0-14 ans	T.
80	143	101	7	—	—		M.
37	87	63	3	—	—		F.
246	524	796	643	263	221	15-39 "	T.
135	291	468	401	180	124		M.
111	233	328	242	83	97		F.
54	86	168	190	173	496	40-64 "	T.
34	57	93	101	97	265		M.
20	29	75	89	76	231		F.
4	9	22	27	29	139	65 ans ou plus	T.
3	8	16	15	12	71		M.
1	1	6	12	17	68		F.
100	135	184	114	31	55	Intelligence limite	T.
69	97	124	79	18	38		M.
31	38	60	35	13	17		F.
29	47	49	4	—	—	0-14 ans	T.
22	38	37	2	—	—		M.
7	9	12	2	—	—		F.
64	77	113	99	23	29	15-39 "	T.
41	52	72	72	15	20		M.
23	25	41	27	8	9		F.
6	8	22	10	8	19	40-64 "	T.
5	6	15	4	3	16		M.
1	2	7	6	5	3		F.
1	3	—	1	—	7	65 ans ou plus	T.
1	1	—	—	—	2		M.
—	2	—	—	—	5		F.

TABLE 11. Diagnostic Class, Age and Sex, by Time since Admission - Continued

I.C.D. No.	Diagnostic class, age and sex	Total	Under 1 month — Moins d'un mois	1-4 months — mois	4-8 months — mois	8-12 months — mois	1-2 years — ans
	Disorders of character, behaviour and intelligence— Concluded:						
	Mental deficiency— Concluded:						
325.4	Mongolism	T. 1,963	11	14	54	78	107
		M. 1,090	8	11	32	44	65
		F. 873	3	3	22	34	42
	0-14 years.....	T. 943	9	13	38	64	70
		M. 554	7	11	22	35	44
		F. 389	2	2	16	29	26
	15-39 "	T. 889	2	—	13	12	34
		M. 484	1	—	9	8	20
		F. 405	1	—	4	4	14
	40-64 "	T. 131	—	1	3	2	3
		M. 52	—	—	1	1	1
		F. 79	—	1	2	1	2
	65 or more years	T. —	—	—	—	—	—
		M. —	—	—	—	—	—
		F. —	—	—	—	—	—
325.5	Other and unspecified types	T. 2,011	27	28	60	98	150
		M. 1,113	16	9	32	64	86
		F. 898	11	19	28	34	64
	0-14 years.....	T. 540	9	12	35	55	93
		M. 306	3	5	17	40	55
		F. 234	6	7	18	15	38
	15-39 "	T. 804	12	12	15	31	42
		M. 459	11	2	9	18	24
		F. 345	1	10	6	13	18
	40-64 "	T. 560	5	4	10	11	13
		M. 287	2	2	6	5	6
		F. 273	3	2	4	6	7
	65 or more years	T. 107	1	—	—	1	2
		M. 61	—	—	—	1	1
		F. 46	1	—	—	—	1
020.0, 024.0, 026.0	Other conditions	T. 3,079	92	126	186	289	310
		M. 1,663	48	67	111	157	155
		F. 1,416	44	59	75	132	155
	0-14 years.....	T. 556	11	23	49	150	66
		M. 327	6	15	26	88	43
		F. 229	5	8	23	62	23
	15-39 "	T. 1,203	35	44	64	60	105
		M. 688	23	20	36	38	56
		F. 515	12	24	28	22	49
	40-64 "	T. 818	33	40	34	28	36
		M. 444	13	21	23	16	26
		F. 374	20	19	11	12	10
	65 or more years	T. 502	13	19	39	51	103
		M. 204	6	11	26	15	30
		F. 298	7	8	13	36	73
020.0, 024.0, 026.0	Syphilis without psychosis	T. 37	1	1	—	1	2
		M. 26	1	1	—	1	2
		F. 11	—	—	—	—	—
	0-14 years.....	T. 1	—	—	—	—	—
		M. —	—	—	—	—	—
		F. 1	—	—	—	—	—
	15-39 "	T. 5	1	1	—	—	—
		M. 4	1	1	—	—	—
		F. 1	—	—	—	—	—
	40-64 "	T. 15	—	—	—	—	—
		M. 10	—	—	—	—	—
		F. 5	—	—	—	—	—
	65 or more years.....	T. 16	—	—	—	1	2
		M. 12	—	—	—	1	2
		F. 4	—	—	—	—	—

TABLEAU 11. Classe de diagnostics, âge et sexe, selon le temps écoulé depuis l'admission - suite

2-3 years — ans	3-5 years — ans	5-10 years — ans	10-15 years — ans	15-20 years — ans	20 years or more — ans ou plus	Classe de diagnostics, âge et sexe	N° de la C.I.M
						Troubles du caractère, du comportement et de l'intelligence— fin:	
						Déficience mentale— fin:	
148	376	515	405	124	131	Mongolisme	T. 325.4
79	202	284	214	71	80		M.
69	174	231	191	53	51		F.
108	260	291	90	—	—	0-14 ans	T.
63	155	168	49	—	—		M.
45	105	123	41	—	—		F.
34	103	196	289	112	94	15-39 "	T.
14	42	103	157	70	60		M.
20	61	93	132	42	34		F.
6	13	28	26	12	37	40-64 "	T.
2	5	13	8	1	20		M.
4	8	15	18	11	17		F.
—	—	—	—	—	—	65 ans ou plus	T.
—	—	—	—	—	—		M.
—	—	—	—	—	—		F.
129	288	344	229	155	503	Types autres et non précisés.....	T. 325.5
72	144	184	122	96	288		M.
57	144	160	107	59	215		F.
71	143	108	14	—	—	0-14 ans	T.
38	76	62	10	—	—		M.
33	67	46	4	—	—		F.
42	100	176	171	87	116	15-39 "	T.
26	49	94	90	61	75		M.
16	51	82	81	26	41		F.
16	36	56	37	60	312	40-64 "	T.
8	16	26	16	31	169		M.
8	20	30	21	29	143		F.
—	9	4	7	8	75	65 ans ou plus	T.
—	3	2	6	4	44		M.
—	6	2	1	4	31		F.
202	334	638	343	226	333	Autres affections	T.
105	176	357	192	131	164		M.
97	158	281	151	95	169		F.
30	80	130	17	—	—	0-14 ans	T.
16	47	78	8	—	—		M.
14	33	52	9	—	—		F.
75	132	306	203	106	73	15-39 "	T.
43	75	178	119	59	41		M.
32	57	128	84	47	32		F.
43	67	116	103	106	212	40-64 "	T.
23	37	70	59	62	94		M.
20	30	46	44	44	118		F.
54	55	86	20	14	48	65 ans ou plus	T.
23	17	31	6	10	29		M.
31	38	55	14	4	19		F.
3	2	8	7	6	6	Syphilis sans psychose	T. 020.0, 024.0,
3	2	6	3	3	4		M. 026.0
—	—	2	4	3	2		F.
—	—	1	—	—	—	0-14 ans	T.
—	—	—	—	—	—		M.
—	—	1	—	—	—		F.
—	—	—	2	1	—	15-39 "	T.
—	—	—	1	1	—		M.
—	—	—	1	—	—		F.
2	2	2	4	3	2	40-64 "	T.
2	2	2	2	1	1		M.
—	—	—	2	2	1		F.
1	—	5	1	2	4	65 ans ou plus	T.
1	—	4	—	1	3		M.
—	—	1	1	1	1		F.

TABLE 11. Diagnostic Class, Age and Sex, by Time since Admission - Concluded

I.C.D. No.	Diagnostic class, age and sex	Total	Under 1 month — Moins d'un mois	1-4 months — mois	4-8 months — mois	8-12 months — mois	1-2 years — ans	
353	Other conditions—Concluded:							
	Epilepsy.....	T.	2,032	51	69	101	103	152
		M.	1,125	31	34	58	58	78
		F.	907	20	35	43	45	74
	0-14 years.....	T.	301	8	17	29	34	37
		M.	168	4	11	14	17	20
		F.	133	4	6	15	17	17
	15-39 ".....	T.	1,036	28	33	55	48	91
		M.	592	20	14	31	31	46
		F.	444	8	19	24	17	45
	40-64 ".....	T.	608	13	19	14	16	18
		M.	320	7	9	10	9	12
		F.	288	6	10	4	7	6
	65 or more years.....	T.	87	2	—	3	5	6
		M.	45	—	—	3	1	—
		F.	42	2	—	—	4	6
	Not elsewhere classified.....	T.	1,010	40	56	85	185	156
		M.	512	16	32	53	98	75
		F.	498	24	24	32	87	81
	0-14 years.....	T.	254	3	6	20	116	29
		M.	159	2	4	12	71	23
		F.	95	1	2	8	45	6
	15-39 ".....	T.	162	6	10	9	12	14
		M.	92	2	5	5	7	10
		F.	70	4	5	4	5	4
	40-64 ".....	T.	195	20	21	20	12	18
		M.	114	6	12	13	7	14
F.		81	14	9	7	5	4	
65 or more years.....	T.	399	11	19	36	45	95	
	M.	147	6	11	23	13	28	
	F.	252	5	8	13	32	67	
793.0	Mental observation without need for further medical care.....	T.	113	20	8	14	7	19
		M.	88	16	5	8	6	18
		F.	25	4	3	6	1	1
	0-14 years.....	T.	4	1	—	2	1	—
		M.	3	1	—	1	1	—
		F.	1	—	—	1	—	—
	15-39 ".....	T.	62	12	5	5	4	14
		M.	48	8	3	3	4	13
		F.	14	4	2	2	—	1
	40-64 ".....	T.	34	3	3	3	2	5
		M.	27	3	2	2	1	5
		F.	7	—	1	1	1	—
	65 or more years.....	T.	13	4	—	4	—	—
		M.	10	4	—	2	—	—
		F.	3	—	—	2	—	—
	Not stated.....	T.	187	—	—	—	—	—
		M.	98	—	—	—	—	—
		F.	89	—	—	—	—	—
	0-14 years.....	T.	—	—	—	—	—	—
		M.	—	—	—	—	—	—
		F.	—	—	—	—	—	—
	15-39 ".....	T.	30	—	—	—	—	—
		M.	20	—	—	—	—	—
		F.	10	—	—	—	—	—
	40-64 ".....	T.	114	—	—	—	—	—
		M.	62	—	—	—	—	—
		F.	52	—	—	—	—	—
65 or more years.....	T.	42	—	—	—	—	—	
	M.	16	—	—	—	—	—	
	F.	26	—	—	—	—	—	
Age not stated.....	T.	1	—	—	—	—	—	
	M.	—	—	—	—	—	—	
	F.	1	—	—	—	—	—	

TABLEAU 11. Classe de diagnostics, âge et sexe, selon le temps écoulé depuis l'admission - fin

2-3 years — ans	3-5 years — ans	5-10 years — ans	10-15 years — ans	15-20 years — ans	20 years or more — ans ou plus	Classe de diagnostics, âge et sexe	N° de la C.I.M.
						Autres affections - fin:	
113	213	478	251	206	295	Épilepsie	T.
61	118	278	144	120	145		M.
52	95	200	107	86	150		F.
18	46	104	8	—	—	0-14 ans	T.
7	26	65	4	—	—		M.
11	20	39	4	—	—		F.
69	118	283	144	98	69	15-39 "	T.
39	68	163	86	54	40		M.
30	50	120	58	44	29		F.
23	41	86	87	98	193	40-64 "	T.
13	22	47	49	57	85		M.
10	19	39	38	41	108		F.
3	8	5	12	10	33	65 ans ou plus	T.
2	2	3	5	9	20		M.
1	6	2	7	1	13		F.
86	119	152	85	14	32	Non classées ailleurs	T.
41	56	73	45	8	15		M.
45	63	79	40	6	17		F.
12	34	25	9	—	—	0-14 ans	T.
9	21	13	4	—	—		M.
3	13	12	5	—	—		F.
6	14	23	57	7	4	15-39 "	T.
4	7	15	32	4	1		M.
2	7	8	25	3	3		F.
18	24	28	12	5	17	40-64 "	T.
8	13	21	8	4	8		M.
10	11	7	4	1	9		F.
50	47	76	7	2	11	65 ans ou plus	T.
20	15	24	1	—	6		M.
30	32	52	6	2	5		F.
14	7	16	6	2	—	Mise en observation, sans besoin d'autres soins médicaux, pour	T.
13	5	13	4	—	—	raison mentale.	M.
1	2	3	2	2	—		F.
—	—	—	—	—	—	0-14 ans	T.
—	—	—	—	—	—		M.
—	—	—	—	—	—		F.
7	2	7	4	2	—	15-39 "	T.
7	2	6	2	—	—		M.
—	—	1	2	2	—		F.
5	5	7	1	—	—	40-64 "	T.
4	3	6	1	—	—		M.
1	2	1	—	—	—		F.
2	—	2	1	—	—	65 ans ou plus	T.
2	—	1	1	—	—		M.
—	—	1	—	—	—		F.
1	—	—	1	18	167	Sans précision	T.
—	—	—	—	8	90		M.
1	—	—	1	10	77		F.
—	—	—	—	—	—	0-14 ans	T.
—	—	—	—	—	—		M.
—	—	—	—	—	—		F.
—	—	—	—	2	28	15-39 "	T.
—	—	—	—	1	19		M.
—	—	—	—	1	9		F.
—	—	—	1	13	100	40-64 "	T.
—	—	—	—	6	56		M.
—	—	—	1	7	44		F.
—	—	—	—	3	39	65 ans ou plus	T.
—	—	—	—	1	15		M.
—	—	—	—	2	24		F.
1	—	—	—	—	—	Âge non précisé	T.
—	—	—	—	—	—		M.
1	—	—	—	—	—		F.

TABLE 12. Diagnostic Class, Age and Sex, by Time since Admission (Number of Days)

I.C.D. No.	Diagnostic class, age and sex	Total	Under	1-4	4-8	8-12	1-2	2-3
			1 month	months	months	months	years	years
			Moins	mois	mois	mois	ans	ans
			d'un					
			mois					
	TOTAL	T. 294, 613, 757	137, 100	292, 844	822, 986	1, 238, 862	2, 889, 258	3, 924, 100
		M. 163, 163, 623	67, 920	144, 036	397, 340	623, 842	1, 519, 863	2, 155, 251
		F. 131, 450, 134	69, 180	148, 808	425, 646	615, 020	1, 369, 395	1, 768, 849
	0-14 years	T. 10, 373, 415	4, 110	18, 669	82, 877	185, 698	456, 813	758, 176
		M. 6, 054, 893	2, 340	11, 919	49, 706	109, 588	280, 517	435, 047
		F. 4, 318, 522	1, 770	6, 750	33, 171	76, 110	176, 296	323, 129
	15-39 "	T. 69, 827, 418	59, 550	131, 823	328, 430	454, 697	1, 013, 439	1, 285, 937
		M. 41, 037, 214	30, 080	63, 772	161, 179	230, 087	578, 810	757, 305
		F. 28, 790, 204	29, 460	68, 051	167, 251	224, 610	434, 629	528, 632
	40-64 "	T. 139, 431, 489	56, 460	100, 168	270, 819	376, 597	833, 813	1, 083, 850
		M. 78, 925, 445	28, 200	48, 148	122, 098	177, 617	398, 481	608, 786
		F. 60, 506, 044	28, 260	52, 020	148, 721	198, 980	435, 332	475, 064
	65 or more years	T. 74, 980, 431	16, 980	42, 184	140, 860	221, 870	585, 193	795, 133
		M. 37, 146, 071	7, 290	20, 197	64, 357	106, 550	262, 055	354, 113
		F. 37, 834, 360	9, 690	21, 987	76, 503	115, 320	323, 138	441, 020
	Age not stated	T. 1, 004	-	-	-	-	-	1, 004
		M. -	-	-	-	-	-	-
		F. 1, 004	-	-	-	-	-	1, 004
	Psychoses	T. 171, 665, 401	69, 720	184, 262	537, 658	756, 079	1, 708, 088	2, 112, 937
		M. 95, 811, 452	30, 990	89, 861	248, 862	374, 307	869, 576	1, 123, 546
		F. 75, 853, 949	38, 730	94, 401	288, 796	381, 772	838, 512	989, 391
	0-14 years	T. 188, 074	300	1, 795	4, 234	9, 830	17, 956	24, 170
		M. 127, 808	180	1, 126	2, 376	6, 757	12, 478	15, 798
		F. 60, 266	120	669	1, 858	3, 073	5, 478	8, 372
	15-39 "	T. 13, 935, 315	27, 900	79, 405	204, 653	269, 008	556, 913	598, 055
		M. 8, 903, 482	13, 470	40, 778	102, 273	141, 288	333, 381	371, 888
		F. 5, 031, 833	14, 430	38, 627	102, 380	127, 720	223, 532	226, 167
	40-64 "	T. 94, 116, 670	28, 260	66, 873	205, 212	286, 786	637, 818	796, 356
		M. 54, 982, 637	11, 670	30, 286	89, 634	130, 425	294, 171	435, 288
		F. 39, 134, 033	16, 590	36, 587	115, 578	156, 361	343, 647	361, 068
	65 or more years	T. 63, 425, 342	13, 260	36, 189	123, 559	190, 455	495, 401	694, 356
		M. 31, 797, 525	5, 670	17, 671	54, 579	95, 837	229, 546	300, 572
		F. 31, 627, 817	7, 590	18, 518	68, 980	94, 618	265, 855	393, 784
020.1, 025, 026.1	Syphilis of central nervous system with psychosis	T. 5, 292, 150	330	730	943	5, 052	9, 619	20, 973
		M. 3, 677, 221	120	669	821	3, 743	6, 788	14, 458
		F. 1, 614, 929	210	61	122	1, 309	2, 831	6, 515
	0-14 years	T. 17, 045	-	-	-	974	1, 126	1, 462
		M. 4, 139	-	-	-	365	-	731
		F. 12, 906	-	-	-	609	1, 126	731
	15-39 "	T. 139, 248	-	-	-	730	578	1, 035
		M. 83, 762	-	-	-	365	578	-
		F. 55, 486	-	-	-	365	-	1, 035
	40-64 "	T. 2, 802, 461	120	487	487	2, 070	3, 959	11, 871
		M. 1, 942, 472	30	426	365	2, 070	2, 771	9, 070
		F. 859, 989	90	61	122	-	1, 188	2, 801
	65 or more years	T. 2, 333, 396	210	243	456	1, 278	3, 956	6, 605
		M. 1, 646, 848	90	243	456	943	3, 439	4, 657
		F. 686, 548	120	-	-	335	517	1, 948
300	Schizophrenia	T. 117, 032, 885	32, 970	91, 536	268, 554	383, 598	831, 965	1, 011, 746
		M. 68, 809, 252	15, 540	46, 436	132, 702	191, 186	447, 321	607, 964
		F. 48, 223, 633	17, 430	45, 100	135, 852	192, 412	384, 644	403, 782
	0-14 years	T. 118, 038	270	1, 247	3, 504	6, 117	10, 683	12, 207
		M. 85, 198	150	700	2, 011	4, 870	6, 331	8, 615
		F. 32, 840	120	547	1, 493	1, 247	4, 352	3, 592
	15-39 "	T. 10, 596, 070	20, 310	59, 580	157, 659	214, 542	452, 870	475, 997
		M. 7, 035, 887	10, 350	32, 813	85, 367	117, 571	277, 314	305, 564
		F. 3, 560, 183	9, 960	26, 767	72, 292	96, 971	175, 556	170, 433
	40-64 "	T. 67, 387, 911	11, 250	29, 037	99, 839	147, 018	334, 260	450, 428
		M. 40, 984, 973	4, 740	12, 315	43, 010	62, 047	148, 427	252, 330
		F. 26, 402, 938	6, 510	16, 722	56, 829	84, 971	185, 833	198, 098
	65 or more years	T. 38, 930, 866	1, 140	1, 672	7, 552	15, 921	34, 152	73, 114
		M. 20, 703, 194	300	608	2, 314	6, 698	15, 249	41, 455
		F. 18, 227, 672	840	1, 064	5, 238	9, 223	18, 903	31, 659
301	Manic-depressive	T. 12, 130, 240	14, 070	31, 234	80, 371	88, 812	150, 162	176, 077
		M. 5, 264, 404	4, 920	12, 952	28, 202	37, 691	56, 374	76, 059
		F. 6, 865, 836	9, 150	18, 282	52, 169	51, 121	93, 788	100, 018
	0-14 years	T. 944	-	-	-	244	700	-
		M. 944	-	-	-	244	700	-
		F. -	-	-	-	-	-	-
	15-39 "	T. 548, 438	4, 050	10, 823	26, 588	22, 712	29, 192	20, 544
		M. 262, 200	1, 260	3, 584	7, 980	8, 068	8, 979	10, 042
		F. 286, 238	2, 790	7, 239	18, 608	14, 644	20, 213	10, 502
	40-64 "	T. 6, 286, 021	8, 280	16, 638	43, 337	45, 829	89, 132	96, 854
		M. 2, 850, 699	3, 000	7, 268	16, 720	20, 310	34, 914	39, 814
		F. 3, 435, 322	5, 280	9, 370	26, 617	25, 519	54, 218	57, 040
	65 or more years	T. 5, 294, 837	1, 740	3, 773	10, 446	20, 027	31, 138	58, 679
		M. 2, 150, 561	660	2, 100	3, 502	9, 069	11, 781	26, 203
		F. 3, 144, 276	1, 080	1, 673	6, 944	10, 958	19, 357	32, 476

TABLEAU 12. Classe de diagnostics, Age et sexe, selon le temps écoulé depuis l'admission (Nombre de jours)

3-5 years — ans	5-10 years — ans	10-15 years — ans	15-20 years — ans	20 years or more — ans ou plus	Mean stay in days — Séjour moyen en jours	Classe de diagnostics, âge et sexe	N° de la C.I.M.
10,566,663	27,661,721	37,861,187	38,433,776	170,785,260	3,918	TOTAL	T.
5,771,630	15,666,562	22,151,291	21,485,026	93,180,862	4,009		M.
4,795,033	11,995,159	15,709,896	16,948,750	77,604,398	3,810		F.
2,750,722	4,862,859	1,253,491	—	—	1,413	0-14 ans	T.
1,609,590	2,853,102	703,084	—	—	1,396		M.
1,141,132	2,009,757	550,407	—	—	1,438		F.
3,518,945	11,668,039	19,865,880	13,566,041	17,934,637	2,686	15-39 "	T.
2,004,911	6,932,691	11,933,633	8,073,864	10,270,872	2,806		M.
1,514,034	4,735,348	7,932,247	5,492,177	7,663,765	2,532		F.
2,583,814	7,533,840	12,917,710	19,639,667	94,034,751	4,926	40-64 "	T.
1,417,079	4,244,328	7,524,899	10,814,520	53,541,289	5,153		M.
1,166,735	3,289,512	5,392,811	8,825,147	40,493,462	4,658		F.
1,713,182	3,596,983	3,824,106	5,228,068	58,815,872	5,532	65 ans ou plus	T.
740,050	1,636,441	1,989,675	2,596,642	29,368,701	5,787		M.
973,132	1,960,542	1,834,431	2,631,426	29,447,171	5,302		F.
—	—	—	—	—	—	Âge non précisé	T.
—	—	—	—	—	—		M.
—	—	—	—	—	—		F.
4,670,271	11,974,372	16,848,369	22,175,984	110,627,661	4,176	Psychoses	T.
2,467,182	6,797,981	10,287,105	12,431,179	61,090,863	4,369		M.
2,203,089	5,176,391	6,561,264	9,744,805	49,536,798	3,955		F.
52,171	67,909	9,709	—	—	858	0-14 ans	T.
45,931	38,475	4,687	—	—	869		M.
6,240	29,434	5,022	—	—	837		F.
1,188,623	3,320,044	4,104,649	2,473,481	1,112,584	1,476	15-39 "	T.
730,678	2,180,691	2,775,003	1,578,406	635,626	1,635		M.
457,945	1,139,353	1,329,646	895,075	476,958	1,259		F.
1,906,016	5,555,611	9,513,944	15,108,028	60,011,766	4,739	40-64 "	T.
1,032,250	3,217,866	5,823,457	8,547,908	35,369,682	5,086		M.
873,766	2,337,745	3,690,487	6,560,120	24,642,084	4,325		F.
1,523,461	3,030,808	3,220,067	4,594,475	49,503,311	5,473	65 ans ou plus	T.
658,323	1,360,949	1,683,958	2,304,865	25,085,555	5,754		M.
865,138	1,669,859	1,536,109	2,289,610	24,417,756	5,218		F.
44,133	193,734	503,864	1,107,905	3,404,867	6,477	Syphilis du système nerveux central avec psychose	T.
33,602	67,180	381,048	836,918	2,261,874	6,395		M.
10,531	56,554	122,816	270,987	1,142,993	6,673		F.
3,043	10,440	—	—	—	1,311	0-14 ans	T.
3,043	—	—	—	—	1,034		M.
—	10,440	—	—	—	1,434		F.
4,048	27,576	22,310	37,955	45,016	4,351	15-39 "	T.
1,339	16,162	9,983	25,050	30,285	4,927		M.
2,709	11,414	12,327	12,905	14,731	3,699		F.
28,520	116,728	339,443	637,338	1,661,438	6,172	40-64 "	T.
25,202	93,382	248,647	473,126	1,087,383	5,995		M.
3,318	23,346	90,796	164,212	574,055	6,615		F.
8,522	38,990	142,111	432,612	1,698,413	7,337	65 ans ou plus	T.
4,018	27,636	122,418	338,742	1,144,206	7,160		M.
4,504	11,354	19,693	93,870	554,207	7,801		F.
2,282,315	6,801,959	10,842,039	13,670,690	80,815,513	4,919	Schizophrénie	T.
1,293,872	4,146,747	6,916,841	8,026,628	46,982,015	5,078		M.
986,443	2,655,212	3,925,198	5,644,062	33,833,498	4,709		F.
37,896	41,092	5,022	—	—	814	0-14 ans	T.
34,426	28,095	—	—	—	851		M.
3,470	12,997	5,022	—	—	729		F.
934,429	2,627,978	3,235,014	1,795,516	622,175	1,448	15-39 "	T.
586,488	1,780,189	2,268,644	1,189,901	381,686	1,592		M.
347,941	847,789	966,370	605,615	240,489	1,228		F.
1,132,240	3,574,537	6,559,714	10,132,833	44,916,755	5,388	40-64 "	T.
597,008	2,065,707	4,128,960	5,954,674	27,715,755	5,792		M.
535,232	1,508,830	2,430,754	4,178,159	17,201,000	4,863		F.
177,750	558,352	1,042,289	1,742,341	35,276,583	10,183	65 ans ou plus	T.
77,950	272,756	519,237	882,053	18,884,574	10,584		M.
99,800	285,596	523,052	860,288	16,392,009	9,763		F.
333,054	856,396	1,193,064	1,817,764	7,389,236	3,071	Maniaque dépressif	T.
166,801	414,229	601,170	822,004	3,044,002	3,227		M.
166,253	442,167	591,894	995,760	4,345,234	2,961		F.
—	—	—	—	—	472	0-14 ans	T.
—	—	—	—	—	472		M.
36,282	90,859	147,105	136,694	23,589	767		F.
25,598	47,514	85,560	47,605	16,010	1,036	15-39 "	T.
10,684	43,345	61,545	89,089	7,579	619		M.
188,625	450,690	682,440	1,050,890	3,613,306	2,878		F.
96,794	255,433	357,760	507,764	1,510,922	2,997	40-64 "	T.
91,831	195,257	324,680	543,126	2,102,384	2,786		M.
108,147	314,847	363,519	630,180	3,752,341	5,052		F.
44,409	111,282	157,850	266,635	1,517,070	5,060	65 ans ou plus	T.
63,738	203,565	205,669	363,545	2,235,271	5,046		M.
							F.

020.1, 025,
026.1

300

301

TABLE 12. Diagnostic Class, Age and Sex, by Time since Admission (Number of Days) - Continued

I.C.D. No.	Diagnostic class, age and sex	Total	Under 1 month — Moins d'un mois	1-4 months — mois	4-8 months — mois	8-12 months — mois	1-2 years — ans	2-3 years — ans	
	Psychoses—Continued:								
302	Involuntional melancholia	T.	1,812,636	4,620	8,609	21,255	29,650	60,669	40,728
		M.	529,418	1,350	1,796	5,663	11,324	16,801	16,255
		F.	1,283,218	3,270	6,813	15,592	18,326	43,868	24,473
	0-14 years	T.	—	—	—	—	—	—	—
		M.	—	—	—	—	—	—	—
		F.	—	—	—	—	—	—	—
	15-39 "	T.	11,321	150	335	487	274	—	—
		M.	10,592	30	—	213	274	—	—
		F.	729	120	335	274	—	—	—
	40-64 "	T.	537,312	3,360	6,935	15,714	23,256	43,228	25,690
		M.	149,378	840	1,400	4,079	9,163	9,801	8,431
		F.	387,934	2,520	5,535	11,635	14,093	33,427	17,259
	65 or more years.....	T.	1,264,003	1,110	1,339	5,054	6,120	17,441	15,038
		M.	369,448	480	396	1,371	1,887	7,000	7,824
		F.	894,555	630	943	3,683	4,233	10,441	7,214
303	Paranoia and paranoid states	T.	7,284,106	2,280	5,141	12,241	18,482	35,129	38,440
		M.	3,016,879	1,050	2,981	5,146	9,958	21,887	26,721
		F.	4,267,227	1,230	2,160	7,095	8,524	13,242	11,719
	0-14 years	T.	—	—	—	—	—	—	—
		M.	—	—	—	—	—	—	—
		F.	—	—	—	—	—	—	—
	15-39 "	T.	58,863	540	1,520	2,376	2,500	8,980	1,826
		M.	45,684	390	730	1,249	1,220	7,001	1,826
		F.	13,179	150	790	1,127	1,280	1,979	—
	40-64 "	T.	2,705,460	1,140	2,647	7,002	10,778	17,624	25,078
		M.	1,243,062	450	1,673	2,861	6,821	11,019	18,747
		F.	1,462,398	690	974	4,141	3,957	6,605	6,331
	65 or more years.....	T.	4,519,783	600	974	2,863	5,204	8,525	11,536
		M.	1,728,133	210	578	1,036	1,917	3,867	6,148
		F.	2,791,650	390	396	1,827	3,287	4,658	5,388
304, 306	Senile and with cerebral arteriosclerosis	T.	5,670,718	7,890	28,615	98,770	144,100	392,542	516,843
		M.	2,474,357	3,480	13,960	46,600	76,026	183,546	204,604
		F.	3,196,361	4,410	14,655	52,170	68,074	208,996	312,239
	0-14 years	T.	—	—	—	—	—	—	—
		M.	—	—	—	—	—	—	—
		F.	—	—	—	—	—	—	—
	15-39 "	T.	4,413	—	—	152	—	—	761
		M.	—	—	—	—	—	—	—
		F.	4,413	—	—	152	—	—	761
	40-64 "	T.	296,955	300	2,038	6,700	8,342	18,444	24,108
		M.	172,735	60	1,308	4,476	5,419	11,777	13,058
		F.	124,220	240	730	2,224	2,923	6,667	11,050
	65 or more years.....	T.	5,369,350	7,590	26,577	91,918	135,758	374,098	491,974
		M.	2,301,622	3,420	12,652	42,124	70,607	171,769	191,546
		F.	3,067,728	4,170	13,925	49,794	65,151	202,329	300,428
305	Presenile	T.	386,899	330	1,460	3,350	12,144	28,461	25,568
		M.	199,943	150	638	1,645	4,381	13,849	9,893
		F.	186,956	180	822	1,705	7,763	14,612	15,675
	0-14 years	T.	—	—	—	—	—	—	—
		M.	—	—	—	—	—	—	—
		F.	—	—	—	—	—	—	—
	15-39 "	T.	487	—	—	—	—	487	—
		M.	487	—	—	—	—	487	—
		F.	—	—	—	—	—	—	—
	40-64 "	T.	210,477	330	1,460	3,350	11,870	26,483	23,529
		M.	94,506	150	638	1,645	4,381	12,845	8,858
		F.	115,971	180	822	1,705	7,489	13,638	14,671
	65 or more years.....	T.	175,935	—	—	—	274	1,491	2,039
		M.	104,950	—	—	—	—	517	1,035
		F.	70,985	—	—	—	274	974	1,004

TABLEAU 12. Classe de diagnostics, âge et sexe, selon le temps écoulé depuis l'admission (Nombre de jours) - suite

3-5 years — ans	5-10 years — ans	10-15 years — ans	15-20 years — ans	20 years or more — ans ou plus	Mean stay in days — Séjour moyen en jours	Classe de diagnostics, âge et sexe	N° de la C.I.M.
139,040	312,386	258,448	349,211	588,020	1,727	Psychoses — suite:	
55,428	90,311	63,524	134,411	132,555	1,686	Mélancolie involutive	302
83,612	222,075	194,924	214,800	455,465	1,745		T. M. F.
—	—	—	—	—	—	0-14 ans	T. M. F.
—	—	—	—	—	—		
—	—	—	—	10,075	754	15-39 "	T. M. F.
—	—	—	—	10,075	2,648		
—	—	—	—	—	66		
83,126	111,618	83,003	89,243	52,139	854	40-64 "	T. M. F.
30,134	18,720	7,822	25,598	33,390	894		
52,992	92,898	75,181	63,645	18,749	839		
55,914	200,768	175,445	259,968	525,806	3,120	65 ans ou plus	T. M. F.
25,294	71,591	55,702	108,813	89,090	2,583		
30,620	129,177	119,743	151,155	436,716	3,414		
109,576	395,294	791,076	1,296,712	4,579,735	5,225	Paranoïa et psychoses paranoïaques.....	303
63,278	254,460	410,756	513,974	1,706,668	4,489		T. M. F.
46,298	140,834	380,320	782,738	2,873,067	5,910		
—	—	—	—	—	—	0-14 ans	T. M. F.
—	—	—	—	—	—		
4,262	14,853	14,610	—	7,396	632	15-39 "	T. M. F.
1,370	9,892	14,610	—	7,396	774		
2,892	4,961	—	—	—	387		
55,091	209,591	432,278	675,474	1,268,757	4,124	40-64 "	T. M. F.
37,132	157,057	223,595	267,486	516,221	3,582		
17,959	52,534	208,683	407,988	752,536	4,732		
50,223	170,850	344,188	621,238	3,303,582	7,007	65 ans ou plus	T. M. F.
24,776	87,511	172,551	246,488	1,183,051	6,496		
25,447	83,339	171,637	374,750	2,120,531	7,365		
1,024,346	1,451,411	743,529	386,285	876,387	1,222	Sénile et avec artériosclérose cérébrale	304, 306
413,118	610,859	378,277	207,006	336,881	1,177		T. M. F.
611,228	840,552	365,252	179,279	539,506	1,260		
—	—	—	—	—	—	0-14 ans	T. M. F.
—	—	—	—	—	—		
—	3,500	—	—	—	1,471	15-39 "	T. M. F.
—	3,500	—	—	—	1,471		
36,742	57,649	30,682	32,933	79,017	1,258	40-64 "	T. M. F.
19,330	34,394	18,081	18,810	46,022	1,233		
17,412	23,255	12,601	14,123	32,995	1,293		
987,604	1,390,262	712,847	353,352	797,370	1,220	65 ans ou plus.....	T. M. F.
393,788	576,465	360,196	188,196	290,859	1,173		
593,816	813,797	352,651	165,156	506,511	1,259		
65,384	128,358	59,142	18,385	44,317	1,343	Pré-sénile	305
31,900	45,017	41,609	6,544	44,317	1,562		T. M. F.
33,484	83,341	17,533	11,841	—	1,168		
—	—	—	—	—	—	0-14 ans	T. M. F.
—	—	—	—	—	—		
—	—	—	—	—	487	15-39 "	T. M. F.
—	—	—	—	—	487		
39,540	69,915	22,159	11,841	—	923	40-64 "	T. M. F.
19,451	28,275	18,263	—	—	954		
20,089	41,640	3,896	11,841	—	899		
25,844	58,443	36,983	6,544	44,317	2,981	65 ans ou plus	T. M. F.
12,449	16,742	23,346	6,544	44,317	3,748		
13,395	41,701	13,637	—	—	2,289		

TABLE 12. Diagnostic Class, Age and Sex, by Time since Admission (Number of Days) - Continued

I.C.D. No.	Diagnostic class, age and sex	Total	Under	1-4	4-8	8-12	1-2	2-3		
			1 month — Moins d'un mois	months — mois	months — mois	months — mois	years — ans	years — ans		
307	Psychoses - Concluded:									
	Alcoholic	T.	1,680,205	2,790	4,714	13,675	16,987	44,992	54,087	
		M.	1,262,196	2,520	3,983	9,319	12,056	31,202	35,366	
		F.	418,009	270	731	4,356	4,931	13,790	18,721	
	0-14 years	T.	—	—	—	—	—	—	—	
		M.	—	—	—	—	—	—	—	
		F.	—	—	—	—	—	—	—	
	15-39 "	T.	32,529	810	610	640	1,310	3,044	3,317	
		M.	30,521	750	427	640	1,310	2,070	2,526	
		F.	2,008	60	183	—	—	974	791	
	40-64 "	T.	894,949	1,710	3,557	11,664	12,816	34,001	39,019	
		M.	636,648	1,500	3,070	7,948	8,403	24,230	25,594	
		F.	258,301	210	487	3,716	4,413	9,771	13,425	
	65 or more years	T.	752,727	270	547	1,371	2,861	7,947	11,751	
		M.	595,027	270	486	731	2,343	4,902	7,246	
		F.	157,700	—	61	640	518	3,045	4,505	
	083.2, 308, 309, 648.3, 688.1	Other and unspecified	T.	20,375,562	4,440	12,223	38,499	57,254	154,549	228,475
			M.	10,577,782	1,860	6,446	18,764	27,942	91,808	132,226
			F.	9,797,780	2,580	5,777	19,735	29,312	62,741	96,249
		0-14 years	T.	52,047	30	548	730	2,495	5,447	10,501
			M.	37,527	30	426	365	1,278	5,447	6,452
			F.	14,520	—	122	365	1,217	—	4,049
		15-39 "	T.	2,543,946	2,040	6,537	16,751	26,940	61,762	94,575
			M.	1,434,349	690	3,224	6,824	12,480	36,952	51,930
			F.	1,109,597	1,350	3,313	9,927	14,460	24,810	42,645
		40-64 "	T.	12,995,124	1,770	4,074	17,119	24,807	70,687	99,779
			M.	6,908,164	900	2,188	8,530	11,811	38,387	59,386
F.			6,086,960	870	1,886	8,589	12,996	32,300	40,393	
65 or more years		T.	4,784,445	600	1,064	3,899	3,012	16,653	23,620	
		M.	2,197,742	240	608	3,045	2,373	11,022	14,458	
		F.	2,586,703	360	456	854	639	5,631	9,162	
310		Psychoneuroses	T.	2,641,707	30,300	40,639	66,648	84,631	124,357	89,281
			M.	988,462	10,470	13,119	19,799	24,081	40,729	32,692
			F.	1,653,245	19,830	27,520	46,849	60,550	83,628	56,589
		0-14 years	T.	18,841	90	609	1,006	2,161	8,553	852
			M.	13,302	30	305	427	943	7,579	—
			F.	5,539	60	304	579	1,218	974	852
		15-39 "	T.	312,917	14,220	20,273	32,348	38,568	41,586	21,920
			M.	87,212	4,320	5,235	9,259	9,043	8,615	7,154
			F.	225,705	9,900	15,038	23,089	29,525	32,971	14,766
		40-64 "	T.	1,457,781	13,830	16,287	27,020	33,764	56,927	46,299
			M.	580,627	5,460	6,605	7,768	10,321	18,296	18,872
			F.	877,154	8,370	9,682	19,252	23,443	38,631	27,427
	65 or more years	T.	852,168	2,160	3,470	6,274	10,138	17,291	20,210	
		M.	307,321	660	974	2,345	3,774	6,239	6,666	
		F.	544,847	1,500	2,496	3,929	6,364	11,052	13,544	
	310	Anxiety reaction	T.	186,986	4,530	5,418	5,880	7,518	4,750	7,430
			M.	82,397	2,250	2,466	2,772	2,648	2,131	3,410
			F.	104,589	2,280	2,952	3,108	4,870	2,619	4,020
		0-14 years	T.	4,810	—	183	122	913	883	—
			M.	4,140	—	122	122	304	883	—
			F.	670	—	61	—	609	—	—
		15-39 "	T.	30,104	2,310	3,165	3,047	3,470	2,588	2,345
			M.	12,830	1,020	1,187	1,157	1,248	1,248	883
			F.	17,274	1,290	1,978	1,890	2,222	1,340	1,462
		40-64 "	T.	95,215	1,950	1,613	2,498	2,587	883	2,588
			M.	50,148	1,110	1,035	1,493	1,096	—	1,644
			F.	45,067	840	578	1,005	1,491	883	944
65 or more years		T.	56,857	270	457	213	548	396	2,497	
		M.	15,279	120	122	—	—	—	883	
		F.	41,578	150	335	213	548	396	1,614	

TABLEAU 12. Classe de diagnostics, âge et sexe, selon le temps écoulé depuis l'admission (Nombre de jours) - suite

3-5 years — ans	5-10 years — ans	10-15 years — ans	15-20 years — ans	20 years or more — ans ou plus	Mean stay in days — Séjour moyen en jours	Classe de diagnostics, âge et sexe	N° de la C.I.M.
						Psychoses - fin:	
164,705	365,838	359,379	210,415	442,623	1,972	Alcoolique	307
117,675	260,339	274,001	167,011	348,724	1,990	T.	
47,030	105,499	85,378	43,404	93,899	1,917	M. F.	
—	—	—	—	—	—	0-14 ans	T. M. F.
4,444	7,914	10,440	—	—	508	15-39 "	T. M. F.
4,444	7,914	10,440	—	—	545		
—	—	—	—	—	251		
114,298	228,256	199,552	118,433	131,643	1,570	40-64 "	T. M. F.
77,527	158,978	142,237	80,903	106,258	1,545		
36,771	69,278	57,315	37,530	25,385	1,634		
45,963	129,668	149,387	91,982	310,980	3,452	65 ans ou plus.....	T. M. F.
35,704	93,447	121,324	86,108	242,466	3,584		
10,259	36,221	28,063	5,874	68,514	3,032		
507,718	1,468,996	2,097,828	3,318,617	12,486,963	4,708	Autres et non précisées	083.2, 308, 309, 648.3, 688.1
289,508	838,839	1,219,879	1,716,683	6,233,827	4,555	T.	
218,210	630,157	877,949	1,601,934	6,253,136	4,886	M. F.	
11,232	16,377	4,687	—	—	882	0-14 ans	T. M. F.
8,462	10,380	4,687	—	—	915		
2,770	5,997	—	—	—	806		
205,158	547,364	675,170	503,316	404,333	2,119	15-39 "	T. M. F.
111,439	319,020	385,766	315,850	190,174	2,251		
93,719	228,344	289,404	187,466	214,159	1,970		
227,834	736,627	1,164,673	2,359,043	8,288,711	5,423	40-64 "	T. M. F.
129,672	405,920	678,092	1,219,547	4,353,731	5,338		
98,162	330,707	486,581	1,139,496	3,934,980	5,523		
63,494	168,628	253,298	456,258	3,793,919	7,119	65 ans ou plus	T. M. F.
39,935	103,519	151,334	181,286	1,689,922	6,279		
23,559	65,109	101,964	274,972	2,103,997	8,033		
158,309	337,093	325,166	225,548	1,159,735	852	Psychonévroses	310
63,769	112,435	101,664	110,249	459,455	958	T.	
94,540	224,658	223,502	115,299	700,280	800	M. F.	
5,570	—	—	—	—	400	0-14 ans	T. M. F.
4,018	—	—	—	—	443		
1,552	—	—	—	—	325		
32,480	42,976	51,835	—	16,711	249	15-39 "	T. M. F.
8,463	17,500	17,623	—	—	249		
24,017	25,476	34,212	—	16,711	249		
91,374	167,010	160,408	175,477	669,385	1,036	40-64 "	T. M. F.
39,508	60,419	51,502	104,709	257,167	1,108		
51,866	106,591	108,906	70,768	412,218	994		
28,885	127,107	112,923	50,071	473,639	2,190	65 ans ou plus	T. M. F.
11,780	34,516	32,539	5,540	202,288	2,400		
17,105	92,591	80,384	44,531	271,351	2,087		
9,831	42,249	38,474	33,086	27,820	538	Anxiété	310
9,831	25,842	9,649	13,332	8,066	493	T.	
—	16,407	28,825	19,754	19,754	581	M. F.	
2,709	—	—	—	—	437	0-14 ans	T. M. F.
2,709	—	—	—	—	517		
—	—	—	—	—	223		
1,583	6,391	5,205	—	—	183	15-39 "	T. M. F.
1,583	4,504	—	—	—	188		
—	1,887	5,205	—	—	179		
4,413	16,468	14,397	19,998	27,820	705	40-64 "	T. M. F.
4,413	12,876	5,083	13,332	8,066	634		
—	3,592	9,314	6,666	19,754	804		
1,126	19,390	18,872	13,088	—	1,536	65 ans ou plus.....	T. M. F.
1,126	8,462	4,566	—	—	1,273		
—	10,928	14,306	13,088	—	1,663		

TABLE 12. Diagnostic Class, Age and Sex, by Time since Admission (Number of Days) - Continued

I.C.D. No.	Diagnostic class, age and sex	Total	Under 1 month — Moins d'un mois	1-4 months — mois	4-8 months — mois	8-12 months — mois	1-2 years — ans	2-3 years — ans
	Psychoneuroses - Continued:							
311	Hysterical reaction	T. 219,625	1,350	1,948	3,839	4,262	10,289	7,672
		M. 68,692	270	304	548	700	1,917	3,440
		F. 150,933	1,080	1,644	3,291	3,562	8,372	4,232
	0-14 years	T. 213	—	—	213	—	—	—
		M. —	—	—	—	—	—	—
		F. 213	—	—	213	—	—	—
	15-39 "	T. 48,842	1,050	1,308	2,773	3,379	8,067	4,993
		M. 7,392	210	243	548	365	1,339	761
		F. 41,450	840	1,065	2,225	3,014	6,728	4,232
	40-64 "	T. 110,883	270	640	853	883	1,644	2,679
		M. 37,864	60	61	—	335	—	2,679
		F. 73,019	210	579	853	548	1,644	—
	65 or more years	T. 59,687	30	—	—	—	578	—
		M. 23,436	—	—	—	—	578	—
		F. 36,251	30	—	—	—	—	—
313	Obsessive-compulsive reaction	T. 101,019	810	1,460	1,921	1,919	4,933	1,826
		M. 33,478	420	578	884	883	1,066	1,826
		F. 67,541	390	882	1,037	1,036	3,867	—
	0-14 years	T. 91	—	91	—	—	—	—
		M. —	—	—	—	—	—	—
		F. 91	—	91	—	—	—	—
	15-39 "	T. 21,334	390	821	1,189	1,097	1,644	1,065
		M. 5,811	180	365	701	365	—	1,065
		F. 15,523	210	456	488	732	1,644	—
	40-64 "	T. 58,378	420	548	732	822	2,680	761
		M. 27,058	240	213	183	518	457	761
		F. 31,320	180	335	549	304	2,223	—
	65 or more years	T. 21,216	—	—	—	—	609	—
		M. 609	—	—	—	—	609	—
		F. 20,607	—	—	—	—	—	—
314	Neurotic-depressive reaction	T. 700,668	19,860	24,783	40,327	51,422	64,782	45,783
		M. 233,809	6,360	7,306	10,814	14,948	19,238	14,581
		F. 466,859	13,500	17,477	29,513	36,474	45,544	31,202
	0-14 years	T. 1,005	—	152	366	—	487	—
		M. 61	—	61	—	—	—	—
		F. 944	—	91	366	—	487	—
	15-39 "	T. 128,410	8,730	11,115	18,670	22,710	16,897	11,112
		M. 32,117	2,460	2,223	5,209	5,664	2,984	3,562
		F. 96,293	6,270	8,892	13,461	17,046	13,913	7,550
	40-64 "	T. 377,720	9,390	10,808	16,174	20,858	35,464	26,027
		M. 138,357	3,390	4,231	3,412	5,814	13,363	8,036
		F. 239,363	6,000	6,577	12,762	15,044	22,101	17,991
	65 or more years	T. 193,533	1,740	2,708	5,117	7,854	11,934	8,644
		M. 63,274	510	791	2,193	3,470	2,891	2,983
		F. 130,259	1,230	1,917	2,924	4,384	9,043	5,661
315, 316, 317	Somatization reaction	T. 359,526	270	548	640	852	1,157	1,674
		M. 181,408	120	305	244	274	—	883
		F. 178,118	150	243	396	578	1,157	791
	0-14 years	T. 2,952	30	61	—	—	—	—
		M. 1,370	—	61	—	—	—	—
		F. 1,582	30	—	—	—	—	—
	15-39 "	T. 4,320	150	274	396	578	1,157	—
		M. 578	60	122	122	274	—	—
		F. 3,742	90	152	274	304	1,157	—
	40-64 "	T. 270,073	90	213	244	274	—	—
		M. 122,085	60	122	122	—	—	—
		F. 147,988	30	91	122	274	—	—
	65 or more years	T. 82,181	—	—	—	—	—	1,674
		M. 57,375	—	—	—	—	—	883
		F. 24,806	—	—	—	—	—	791

TABLEAU 12. Classe de diagnostics, âge et sexe, selon le temps écoulé depuis l'admission (Nombre de jours) - suite

3-5 years ans	5-10 years ans	10-15 years ans	15-20 years ans	20 years or more ans ou plus	Mean stay in days Séjour moyen en jours	Classe de diagnostics, âge et sexe	N° de la C.I.M.
Psychonévroses - suite:							
6,635	23,772	12,113	6,514	141,231	1,284	Réaction hystérique	T.
1,309	—	3,926	—	56,278	2,081		M.
5,326	23,772	8,187	6,514	84,953	1,093		F.
—	—	—	—	—	213	0-14 ans	T.
—	—	—	—	—	—		M.
—	—	—	—	—	213		F.
2,222	8,401	8,400	—	8,249	436	15-39 "	T.
—	—	3,926	—	—	389		M.
2,222	8,401	4,474	—	8,249	445		F.
4,413	12,175	—	6,514	80,812	2,217	40-64 "	T.
1,309	—	—	—	33,420	3,442		M.
3,104	12,175	—	6,514	47,392	1,872		F.
—	3,196	3,713	—	52,170	7,460	65 ans ou plus	T.
—	—	—	—	22,858	7,812		M.
—	3,196	3,713	—	29,312	7,250		F.
9,771	23,073	17,289	6,575	31,442	990	Obsessions et réactions compulsives	T.
4,353	7,457	9,436	6,575	—	778		M.
5,418	15,616	7,853	—	31,442	1,144		F.
—	—	—	—	—	91	0-14 ans	T.
—	—	—	—	—	—		M.
—	—	—	—	—	91		F.
1,309	5,357	—	—	8,462	496	15-39 "	T.
—	3,135	—	—	—	322		M.
1,309	2,222	—	—	8,462	620		F.
8,462	10,045	17,289	6,575	10,044	1,101	40-64 "	T.
4,353	4,322	9,436	6,575	—	1,127		M.
4,109	5,723	7,853	—	10,044	1,080		F.
—	7,671	—	—	12,936	4,243	65 ans ou plus	T.
—	—	—	—	—	609		M.
—	7,671	—	—	12,936	5,151		F.
83,557	136,358	102,547	67,786	63,463	393	Réaction dépressive névrotique	T.
31,749	45,442	40,636	23,559	19,176	427		M.
51,808	90,916	61,911	44,227	44,287	378		F.
—	—	—	—	—	201	0-14 ans	T.
—	—	—	—	—	61		M.
—	—	—	—	—	236		F.
15,769	13,514	9,893	—	—	180	15-39 "	T.
4,110	5,905	—	—	—	175		M.
11,659	7,609	9,893	—	—	181		F.
48,246	53,296	41,792	61,272	54,393	457	40-64 "	T.
18,081	21,458	17,837	23,559	19,176	490		M.
30,165	31,838	23,955	37,713	35,217	440		F.
19,542	69,548	50,862	6,514	9,070	816	65 ans ou plus	T.
9,558	18,079	22,799	—	—	790		M.
9,984	51,469	28,063	6,514	9,070	829		F.
9,435	7,670	18,019	5,692	313,569	5,063	Réaction de somatisation	T.
2,648	4,444	9,679	5,692	157,119	5,335		M.
6,787	3,226	8,340	—	156,450	4,814		F.
2,861	—	—	—	—	738	0-14 ans	T.
1,309	—	—	—	—	685		M.
1,552	—	—	—	—	791		F.
1,765	—	—	—	—	254	15-39 "	T.
—	—	—	—	—	96		M.
1,765	—	—	—	—	340		F.
3,135	5,083	18,019	5,692	237,323	6,751	40-64 "	T.
1,339	1,857	9,679	5,692	103,214	6,104		M.
1,796	3,226	8,340	—	134,109	7,399		F.
1,674	2,587	—	—	76,246	8,218	65 ans ou plus	T.
—	2,587	—	—	53,905	9,562		M.
1,674	—	—	—	22,341	6,201		F.

TABLE 12. Diagnostic Class, Age and Sex, by Time since Admission (Number of Days) - Continued

I.C.D. No.	Diagnostic class, age and sex	Total	Under 1 month — Moins d'un mois	1-4 months — mois	4-8 months — mois	8-12 months — mois	1-2 years — ans	2-3 years — ans		
312, 318	Psychoneuroses — Concluded:									
	Other and unspecified									
		T.	1,073,883	3,480	6,482	14,041	18,658	38,446	24,896	
		M.	388,678	1,050	2,160	4,537	4,628	16,377	8,552	
		F.	685,205	2,430	4,322	9,504	14,030	22,069	16,344	
		0-14 years.....								
		T.	9,770	60	122	305	1,248	7,183	852	
		M.	7,731	30	61	305	639	6,696	—	
		F.	2,039	30	61	—	609	487	852	
		15-39 "								
		T.	79,907	1,590	3,590	6,273	7,334	11,233	2,405	
		M.	28,484	390	1,095	1,522	1,127	3,044	883	
		F.	51,423	1,200	2,495	4,751	6,207	8,189	1,522	
		40-64 "								
		T.	545,512	1,710	2,465	6,519	8,340	16,256	14,244	
		M.	205,115	600	943	2,558	2,558	4,476	5,752	
		F.	340,397	1,110	1,522	3,961	5,782	11,780	8,492	
		65 or more years								
		T.	438,694	120	305	944	1,736	3,774	7,395	
		M.	147,348	30	61	152	304	2,161	1,917	
		F.	291,346	90	244	792	1,432	1,613	5,478	
	Disorders of character, behaviour and intelligence									
	T.	109,407,697	33,720	58,299	185,813	311,938	879,240	1,530,756		
	M.	60,570,346	24,540	35,764	109,062	178,026	518,366	894,634		
	F.	48,837,351	9,180	22,535	76,751	133,912	360,874	636,122		
	0-14 years.....									
	T.	9,502,362	3,360	14,592	69,473	131,451	394,236	705,912		
	M.	5,523,529	1,920	9,393	42,546	76,924	237,450	404,640		
	F.	3,978,833	1,440	5,199	26,927	54,527	156,786	301,272		
	15-39 "									
	T.	51,854,621	16,020	28,616	80,190	128,123	350,379	593,942		
	M.	29,882,076	11,370	16,026	43,098	67,214	200,866	334,367		
	F.	21,972,545	4,650	12,590	37,092	60,909	149,513	259,575		
	40-64 "									
	T.	38,941,630	13,290	14,025	32,678	46,916	117,244	199,218		
	M.	20,891,640	10,590	9,614	20,737	31,697	69,791	130,943		
	F.	18,049,990	2,700	4,411	11,941	15,219	47,453	68,275		
	65 or more years									
	T.	9,109,084	1,050	1,066	3,472	5,448	17,381	31,684		
	M.	4,273,101	660	731	2,681	2,191	10,259	24,684		
	F.	4,835,983	390	335	791	3,257	7,122	7,000		
320	Pathological personality									
		T.	1,274,209	5,580	9,127	19,890	22,257	43,863	56,213	
		M.	802,690	3,720	5,750	12,794	12,819	31,626	31,927	
		F.	471,519	1,860	3,377	7,096	9,438	12,237	24,286	
		0-14 years.....								
		T.	11,352	60	—	609	—	1,065	3,804	
		M.	8,187	30	—	457	—	1,065	2,739	
		F.	3,165	30	—	152	—	—	1,065	
		15-39 "								
		T.	435,308	3,780	6,204	14,347	16,076	29,283	32,567	
		M.	254,854	2,400	3,831	8,438	9,103	20,668	18,445	
		F.	180,454	1,380	2,373	5,909	6,973	8,615	14,122	
		40-64 "								
		T.	607,611	1,650	2,862	4,416	5,512	10,288	16,769	
		M.	408,554	1,260	1,858	3,594	3,351	7,244	9,678	
	F.	199,057	390	1,004	822	2,161	3,044	7,091		
	65 or more years									
	T.	219,938	90	61	518	669	3,227	3,073		
	M.	131,095	30	61	305	365	2,649	1,065		
	F.	88,843	60	—	213	304	578	2,008		
322	Alcoholism.....									
		T.	3,505,542	16,980	12,290	23,905	21,831	63,770	46,023	
		M.	405,223	14,940	10,009	16,749	16,199	41,366	37,865	
		F.	3,100,319	2,040	2,281	7,156	5,632	22,404	8,158	
		0-14 years.....								
		T.	—	—	—	—	—	—	—	
		M.	—	—	—	—	—	—	—	
		F.	—	—	—	—	—	—	—	
		15-39 "								
		T.	1,801,418	6,330	4,381	7,156	2,985	10,928	2,922	
		M.	40,918	5,820	3,651	4,873	2,437	6,667	1,065	
		F.	1,760,500	510	730	2,283	548	4,261	1,857	
		40-64 "								
		T.	1,066,251	9,990	7,270	14,800	16,258	45,811	33,270	
		M.	206,980	8,520	5,810	10,292	12,575	30,894	28,034	
	F.	859,271	1,470	1,460	4,508	3,683	14,917	5,236		
	65 or more years									
	T.	637,873	660	639	1,949	2,588	7,031	9,831		
	M.	157,325	600	548	1,584	1,187	3,805	8,766		
	F.	480,548	60	91	365	1,401	3,226	1,065		

TABLEAU 12. Classe de diagnostics, âge et sexe, selon le temps écoulé depuis l'admission (Nombre de jours) — suite

3-5 years — ans	5-10 years — ans	10-15 years — ans	15-20 years — ans	20 years or more — ans ou plus	Mean stay in days — Séjour moyen en jours	Classe de diagnostics, âge et sexe	N° de la C.I.M.
39,080	103,971	136,724	105,895	582,210	1,715	Psychonévroses — fin:	
13,879	29,250	28,338	61,091	218,816	1,868	Autres et non précisées	T. 312, 318
23,201	74,721	108,386	44,804	363,394	1,639	M.	
—	—	—	—	—	390	F.	
—	—	—	—	—	406	0-14 ans	T.
—	—	—	—	—	339	M.	
9,832	9,313	28,337	—	—	387	F.	
2,770	3,956	13,697	—	—	517	15-39 "	T.
7,062	5,357	14,640	—	—	340	M.	
—	—	—	—	—	—	F.	
22,705	69,943	68,911	75,426	258,993	1,800	40-64 "	T.
10,013	19,906	9,467	55,551	93,291	1,899	M.	
12,692	50,037	59,444	19,875	165,702	1,745	F.	
6,543	24,715	39,476	30,469	323,217	4,768	65 ans ou plus	T.
1,096	5,388	5,174	5,540	125,525	5,667	M.	
5,447	19,327	34,302	24,929	197,692	4,414	F.	
5,240,777	13,604,873	19,106,793	14,490,784	53,964,704	3,962	Troubles du caractère, du comportement et de l'intelligence	T.
2,976,103	7,761,762	10,881,309	8,076,117	29,114,663	3,812	M.	
2,264,674	5,843,111	8,225,484	6,414,667	24,850,041	4,165	F.	
2,577,499	4,434,106	1,171,733	—	—	1,459	0-14 ans	T.
1,490,880	2,595,684	664,092	—	—	1,443	M.	
1,086,619	1,838,422	507,641	—	—	1,482	F.	
2,100,327	7,451,443	14,773,244	10,411,424	15,920,913	3,703	15-39 "	T.
1,151,928	4,232,027	8,597,382	6,125,454	9,102,344	3,701	M.	
948,399	3,219,416	6,175,862	4,285,970	6,818,569	3,707	F.	
479,795	1,487,084	2,766,641	3,606,389	30,178,350	6,411	40-64 "	T.
287,760	769,140	1,378,708	1,736,259	16,446,401	6,059	M.	
192,035	717,944	1,387,933	1,870,130	13,731,949	6,873	F.	
83,156	232,240	395,175	472,971	7,865,441	8,930	65 ans ou plus	T.
45,535	164,911	241,127	214,404	3,565,918	8,002	M.	
37,621	67,329	154,048	258,567	4,299,523	9,950	F.	
106,532	245,147	303,497	135,783	326,320	1,351	Personnalité pathologique	T.
69,581	150,360	192,490	85,074	206,549	1,333	M.	
36,951	94,787	111,007	50,709	119,771	1,382	F.	320
3,896	1,918	—	—	—	709	0-14 ans	T.
3,896	—	—	—	—	682	M.	
—	1,918	—	—	—	791	F.	
62,914	114,782	123,943	31,412	—	770	15-39 "	T.
40,268	60,387	71,590	19,724	—	743	M.	
22,646	54,395	52,353	11,688	—	812	F.	
31,839	97,341	135,327	71,529	230,078	1,985	40-64 "	T.
22,586	64,224	97,949	38,382	158,428	1,918	M.	
9,253	33,117	37,378	33,147	71,650	2,140	F.	
7,883	31,106	44,227	32,842	96,242	3,927	65 ans ou plus	T.
2,831	25,749	22,951	26,968	48,121	3,855	M.	
5,052	5,357	21,276	5,874	48,121	4,038	F.	
75,821	98,710	578,495	459,637	2,108,080	2,161	Alcoolisme	T.
59,779	73,720	67,907	19,663	47,026	400	M.	
16,042	24,990	510,588	439,974	2,061,054	5,082	F.	322
—	—	—	—	—	—	0-14 ans	T.
—	—	—	—	—	—	M.	
—	—	—	—	—	—	F.	
4,048	5,752	469,376	317,980	969,560	2,939	15-39 "	T.
2,678	5,752	—	—	7,975	135	M.	
1,370	—	469,376	317,980	961,585	5,679	F.	
52,384	50,314	68,881	134,656	632,617	1,242	40-64 "	T.
42,278	28,246	27,669	12,662	—	338	M.	
10,106	22,068	41,212	121,994	632,617	3,478	F.	
19,389	42,644	40,238	7,001	505,903	4,224	65 ans ou plus	T.
14,823	39,722	40,238	7,001	39,051	1,605	M.	
4,566	2,922	—	—	466,852	9,066	F.	

TABLE 12. Diagnostic Class, Age and Sex, by Time since Admission (Number of Days) — Continued

I.C.D. No.	Diagnostic class, age and sex	Total	Under	1-4	4-8	8-12	1-2	2-3	
			1 month — Moins d'un mois	months — mois	months — mois	months — mois	years — ans	years — ans	
	Disorders of character, behaviour and intelligence — Continued:								
323	Other drug addiction.....	T. 48,754	720	852	2,376	3,106	5,631	—	
		M. 17,618	390	395	1,005	1,066	1,004	—	
		F. 31,136	330	457	1,371	2,040	4,627	—	
	0-14 years.....	T. —	—	—	—	—	—	—	
		M. —	—	—	—	—	—	—	
		F. —	—	—	—	—	—	—	
	15-39 “.....	T. 4,289	330	304	914	1,310	1,431	—	
		M. 1,063	210	243	366	244	—	—	
		F. 3,226	120	61	548	1,066	1,431	—	
	40-64 “.....	T. 37,221	390	548	1,462	1,796	4,200	—	
		M. 15,155	180	152	639	822	1,004	—	
		F. 22,066	210	396	823	974	3,196	—	
	65 or more years.....	T. 7,244	—	—	—	—	—	—	
		M. 1,400	—	—	—	—	—	—	
		F. 5,844	—	—	—	—	—	—	
	324	Primary childhood behaviour disorders.....	T. 188,385	390	2,402	7,768	8,371	29,373	8,920
			M. 85,381	240	1,733	5,695	5,966	22,860	6,059
			F. 103,004	150	669	2,073	2,405	6,513	2,861
0-14 years.....		T. 58,896	300	2,006	5,695	6,940	22,098	5,328	
		M. 40,815	240	1,550	4,811	5,144	18,902	5,328	
		F. 18,081	60	456	884	1,796	3,196	—	
15-39 “.....		T. 111,957	90	396	2,073	1,431	7,275	3,592	
		M. 37,413	—	183	884	822	3,958	731	
		F. 74,544	90	213	1,189	609	3,317	2,861	
40-64 “.....		T. 17,532	—	—	—	—	—	—	
		M. 7,153	—	—	—	—	—	—	
		F. 10,379	—	—	—	—	—	—	
65 or more years.....		T. —	—	—	—	—	—	—	
		M. —	—	—	—	—	—	—	
		F. —	—	—	—	—	—	—	
083.1, 321, 326		Other and unspecified.....	T. 726,518	4,440	9,093	19,243	26,419	40,757	32,023
			M. 371,585	2,130	3,833	9,318	10,653	17,291	12,845
			F. 354,933	2,310	5,260	9,925	15,766	23,466	19,178
	0-14 years.....	T. 17,652	270	213	2,527	3,836	2,009	1,613	
		M. 10,044	120	213	2,314	1,187	1,583	852	
		F. 7,608	150	—	213	2,649	426	761	
	15-39 “.....	T. 352,843	3,510	7,420	14,402	19,781	33,422	26,301	
		M. 179,954	1,680	2,647	6,060	7,486	12,086	9,497	
		F. 172,889	1,830	4,773	8,342	12,295	21,336	16,804	
	40-64 “.....	T. 291,494	600	1,277	2,101	2,802	3,834	4,109	
		M. 158,667	330	973	731	1,980	2,617	2,496	
		F. 132,827	270	304	1,370	822	1,217	1,613	
	65 or more years.....	T. 64,529	60	183	213	—	1,492	—	
		M. 22,920	—	—	213	—	1,005	—	
		F. 41,609	60	183	—	—	487	—	
	325	Mental deficiency.....	T. 103,664,289	5,610	24,535	112,631	229,954	695,846	1,387,577
			M. 58,887,849	3,120	14,044	63,501	131,323	404,219	805,938
			F. 44,776,440	2,490	10,491	49,130	98,631	291,627	581,639
0-14 years.....		T. 9,414,462	2,730	12,373	60,642	120,675	369,064	695,167	
		M. 1,530	1,530	7,630	34,964	70,593	215,900	395,721	
		F. 3,949,979	1,200	4,743	25,678	50,082	153,164	299,446	
15-39 “.....		T. 49,148,806	1,980	9,911	41,298	86,540	268,040	528,560	
		M. 29,367,874	1,260	5,471	22,477	47,122	157,487	304,629	
		F. 19,780,932	720	4,440	18,821	39,418	110,553	223,931	
40-64 “.....		T. 36,921,521	660	2,068	9,899	20,548	53,111	145,070	
		M. 20,095,131	300	821	5,481	12,969	28,032	90,735	
		F. 16,826,390	360	1,247	4,418	7,579	25,079	54,335	
65 or more years.....		T. 8,179,500	240	183	792	2,191	5,631	18,780	
		M. 3,960,361	30	122	579	639	2,800	14,853	
		F. 4,219,139	210	61	213	1,552	2,831	3,927	

TABLEAU 12. Classe de diagnostics, âge et sexe, selon le temps écoulé depuis l'admission (Nombre de jours) - suite

3-5 years — ans	5-10 years — ans	10-15 years — ans	15-20 years — ans	20 years or more — ans ou plus	Mean stay in days — Séjour moyen en jours	Classe de diagnostics, âge et sexe	N° de la C.I.M.
						Troubles du caractère, du comportement et de l'intelligence — suite:	
9,375	6,087	14,489	6,118	—	573	Autres toxicomanies.....	T.
4,048	—	9,710	—	—	503		M.
5,327	6,087	4,779	6,118	—	622		F.
—	—	—	—	—	—	0-14 ans	T.
—	—	—	—	—	—		M.
—	—	—	—	—	—		F.
—	—	—	—	—	153	15-39 "	T.
—	—	—	—	—	81		M.
—	—	—	—	—	215		F.
5,479	2,739	14,489	6,118	—	702	40-64 "	T.
2,648	—	9,710	—	—	721		M.
2,831	2,739	4,779	6,118	—	689		F.
3,896	3,348	—	—	—	1,811	65 ans ou plus.....	T.
1,400	—	—	—	—	1,400		M.
2,496	3,348	—	—	—	1,948		F.
15,616	41,944	11,627	38,110	23,864	815	Troubles primitifs du comportement au cours de l'enfance	T.
7,215	11,840	4,231	19,542	—	550		M.
8,401	30,104	7,396	18,568	23,864	1,355		F.
5,327	11,202	—	—	—	379	0-14 ans	T.
2,496	2,344	—	—	—	331		M.
2,831	8,858	—	—	—	565		F.
10,289	30,742	7,914	24,291	23,864	1,533	15-39 "	T.
4,719	9,496	4,231	12,389	—	1,206		M.
5,570	21,246	3,683	11,902	23,864	1,774		F.
—	—	3,713	13,819	—	5,844	40-64 "	T.
—	—	—	7,153	—	7,153		M.
—	—	3,713	6,666	—	5,189		F.
—	—	—	—	—	—	65 ans ou plus.....	T.
—	—	—	—	—	—		M.
—	—	—	—	—	—		F.
55,552	168,107	127,441	115,756	127,687	971	Autres et non précisés.....	T.
27,973	87,414	76,398	51,714	72,016	1,070		M.
27,579	80,693	51,043	64,042	55,671	885		F.
5,023	2,161	—	—	—	360	0-14 ans	T.
3,775	—	—	—	—	324		M.
1,248	2,161	—	—	—	422		F.
39,145	94,539	65,805	31,625	16,893	643	15-39 "	T.
18,963	52,472	43,678	25,385	—	762		M.
20,182	42,067	22,127	6,240	16,893	554		F.
8,645	39,568	52,809	64,955	110,794	2,350	40-64 "	T.
4,109	19,114	27,972	26,329	72,016	2,266		M.
4,536	20,454	24,837	38,626	38,778	2,459		F.
2,739	31,839	8,827	19,176	—	2,389	65 ans ou plus.....	T.
1,126	15,828	4,748	—	—	2,292		M.
1,613	16,011	4,079	19,176	—	2,447		F.
4,977,881	13,044,878	18,071,244	13,735,380	51,378,753	4,322	Déficience mentale	T.
2,807,507	7,438,428	10,530,573	7,900,124	28,789,072	4,287		M.
2,170,374	5,606,450	7,540,671	5,835,256	22,589,681	4,370		F.
2,563,253	4,418,825	1,171,733	—	—	1,496	0-14 ans	T.
1,480,713	2,593,340	664,092	—	—	1,491		M.
1,082,540	1,825,485	507,641	—	—	1,501		F.
1,983,931	7,205,628	14,106,206	10,006,116	14,910,596	4,036	15-39 "	T.
1,085,300	4,103,920	8,477,883	6,067,956	9,094,369	4,107		M.
898,631	3,101,708	5,628,323	3,938,160	5,816,227	3,934		F.
381,448	1,297,122	2,491,422	3,315,312	29,204,861	7,805	40-64 "	T.
216,139	657,556	1,215,408	1,651,733	16,215,957	7,936		M.
165,309	639,566	1,276,014	1,663,579	12,988,904	7,655		F.
49,249	123,303	301,883	413,952	7,263,296	10,459	65 ans ou plus.....	T.
25,355	83,612	173,190	180,435	3,478,746	10,128		M.
23,894	39,691	128,693	233,517	3,784,550	10,790		F.

TABLE 12. Diagnostic Class, Age and Sex, by Time since Admission (Number of Days) - Continued

I.C.D. No.	Diagnostic class, age and sex	Total	Under 1 month — Moins d'un mois	1-4 months — mois	4-8 months — mois	8-12 months — mois	1-2 years — ans	2-3 years — ans
	Disorders of character, behaviour and intelligence—							
	Continued:							
	Mental deficiency—Continued:							
325.0	Idiocy							
	T.	22,264,404	750	4,104	17,086	41,502	103,731	233,246
	M.	12,131,737	390	2,644	8,557	22,777	50,920	129,852
	F.	10,132,667	360	1,460	8,529	18,725	52,811	103,394
	0-14 years							
	T.	2,925,430	450	2,856	12,942	33,219	78,256	176,050
	M.	1,555,749	240	1,792	7,063	16,718	35,489	90,098
	F.	1,369,681	210	1,064	5,879	16,501	42,767	85,952
	15-39 "							
	T.	12,518,287	210	1,096	3,443	7,035	20,545	43,224
	M.	7,273,379	120	852	1,128	5,450	13,788	28,826
	F.	5,244,908	90	244	2,315	1,585	6,757	14,398
	40-64 "							
	T.	5,975,523	30	152	701	974	4,930	11,202
	M.	2,872,738	—	—	366	335	1,643	8,158
	F.	3,102,785	30	152	335	639	3,287	3,044
	65 or more years							
	T.	845,164	60	—	—	274	—	2,770
	M.	429,871	30	—	—	274	—	2,770
	F.	415,293	30	—	—	—	—	—
325.1	Imbecility							
	T.	43,237,220	1,500	7,144	32,013	55,729	186,957	434,045
	M.	24,881,854	750	4,104	20,895	34,180	110,645	251,022
	F.	18,355,366	750	3,040	11,118	21,549	76,312	183,023
	0-14 years							
	T.	2,924,036	930	4,378	20,530	29,281	109,676	221,770
	M.	1,763,916	540	2,463	13,708	18,596	63,801	120,654
	F.	1,160,120	390	1,915	6,822	10,685	45,875	101,116
	15-39 "							
	T.	18,691,292	360	2,127	8,864	20,938	62,276	140,837
	M.	11,312,381	150	1,306	5,756	12,660	38,535	83,739
	F.	7,378,911	210	821	3,108	8,278	23,741	57,098
	40-64 "							
	T.	17,593,534	180	639	1,827	5,510	13,940	60,115
	M.	9,992,754	60	335	852	2,924	7,883	38,320
	F.	7,600,780	120	304	975	2,586	6,057	21,795
	65 or more years							
	T.	4,028,358	30	—	792	—	1,065	11,323
	M.	1,812,803	—	—	579	—	426	8,309
	F.	2,215,555	30	—	213	—	639	3,014
325.2	Moron							
	T.	21,041,959	1,620	8,208	36,425	64,107	215,617	377,427
	M.	12,081,005	870	4,498	19,400	35,404	126,618	227,122
	F.	8,960,954	750	3,710	17,025	28,703	88,999	150,305
	0-14 years							
	T.	977,461	600	2,585	11,544	15,708	77,583	105,862
	M.	616,004	330	1,702	5,847	10,106	50,647	72,561
	F.	361,457	270	883	5,697	5,602	26,936	33,301
	15-39 "							
	T.	9,856,576	630	4,954	20,069	38,474	111,402	219,457
	M.	5,947,023	390	2,583	10,752	18,814	60,905	121,112
	F.	3,909,553	240	2,371	9,317	19,660	50,497	98,345
	40-64 "							
	T.	8,015,960	270	608	4,812	8,677	23,375	48,365
	M.	4,406,274	150	152	2,801	6,484	13,392	30,619
	F.	3,609,686	120	456	2,011	2,193	9,983	17,746
	65 or more years							
	T.	2,191,962	120	61	—	1,248	3,257	3,743
	M.	1,111,704	—	61	—	—	1,674	2,830
	F.	1,080,258	120	—	—	1,248	1,583	913
325.3	Borderline intelligence							
	T.	2,130,956	600	1,857	8,133	16,589	51,015	89,369
	M.	1,424,363	390	1,248	4,142	6,969	33,787	61,212
	F.	706,593	210	609	3,991	9,620	17,228	28,157
	0-14 years							
	T.	264,022	210	609	3,838	7,885	16,435	26,025
	M.	195,961	120	457	2,284	3,105	12,175	19,968
	F.	68,061	90	152	1,554	4,780	4,260	6,057
	15-39 "							
	T.	1,350,558	360	852	3,899	6,879	33,454	56,920
	M.	910,967	240	578	1,584	2,343	20,486	35,764
	F.	439,591	120	274	2,315	4,536	12,968	21,156
	40-64 "							
	T.	410,240	30	274	396	1,521	1,126	5,480
	M.	290,984	30	152	274	1,521	1,126	4,536
	F.	119,256	—	122	122	—	—	944
	65 or more years							
	T.	106,136	—	122	—	304	—	944
	M.	26,451	—	61	—	—	—	944
	F.	79,685	—	61	—	304	—	—

TABLEAU 12. Classe de diagnostics, âge et sexe, selon le temps écoulé depuis l'admission (Nombre de jours) - suite

3-5 years — ans	5-10 years — ans	10-15 years — ans	15-20 years — ans	20 years or more — ans ou plus	Mean stay in days — Séjour moyen en jours	Classe de diagnostics, âge et sexe	N° de la C.I.M.	
						Troubles du caractère, du comportement et de l'intelligence - suite:		
						Déficience mentale - suite:		
						Idiotie	T.	325.0
						M.		
						F.		
969,829 503,388 466,441	2,724,377 1,472,992 1,251,385	3,871,792 2,171,998 1,699,794	3,089,008 1,600,355 1,488,653	11,208,979 6,167,864 5,041,115	4,583 4,591 4,574			
728,422 375,731 352,691	1,492,155 816,224 675,931	401,080 212,394 188,686	— — —	— — —	1,647 1,667 1,624	0-14 ans	T. M. F.	
202,752 105,286 97,466	1,151,684 621,126 530,558	3,235,520 1,871,396 1,364,124	2,684,489 1,413,436 1,271,053	5,168,289 3,211,971 1,956,318	5,198 5,243 5,137	15-39 "	T. M. F.	
33,998 21,032 12,966	80,538 35,642 44,896	230,048 88,208 141,840	384,917 186,919 197,998	5,228,033 2,530,435 2,697,598	9,795 9,871 9,726	40-64 "	T. M. F.	
4,657 1,339 3,318	— — —	5,144 — 5,144	19,602 — 19,602	812,657 425,458 387,199	13,415 13,866 12,977	65 ans ou plus	T. M. F.	
						Imbécillité	T.	325.1
						M.		
						F.		
1,610,613 945,495 665,118	4,583,015 2,657,814 1,925,201	6,946,863 4,184,642 2,762,221	5,755,542 3,308,537 2,447,005	23,623,799 13,363,770 10,260,029	4,973 4,902 5,073			
850,634 513,980 336,654	1,416,644 867,820 548,824	270,193 162,354 107,839	— — —	— — —	1,484 1,482 1,487	0-14 ans	T. M. F.	
612,810 352,622 260,188	2,622,016 1,520,923 1,101,093	5,481,100 3,401,266 2,079,834	4,290,544 2,616,383 1,674,161	5,449,420 3,279,041 2,170,379	4,331 4,357 4,292	15-39 "	T. M. F.	
133,655 72,623 61,032	490,358 234,738 255,620	1,057,656 546,238 511,418	1,306,936 615,177 691,759	14,522,718 8,473,604 6,049,114	8,557 8,882 8,164	40-64 "	T. M. F.	
13,514 6,270 7,244	53,997 34,333 19,664	137,914 74,784 63,130	158,062 76,977 81,085	3,651,661 1,611,125 2,040,536	11,444 11,053 11,784	65 ans ou plus	T. M. F.	
						Débilité mentale	T.	325.2
						M.		
						F.		
1,229,200 720,760 508,440	3,043,239 1,794,186 1,249,053	3,910,499 2,330,529 1,579,970	2,948,567 1,835,088 1,113,479	9,207,050 4,986,530 4,220,520	3,758 3,713 3,821			
330,538 204,463 128,075	393,714 242,101 151,613	39,327 28,247 11,080	— — —	— — —	1,162 1,173 1,143	0-14 ans	T. M. F.	
759,466 420,598 338,868	2,147,385 1,259,665 887,720	2,879,452 1,782,013 1,097,439	1,655,449 1,133,622 521,827	2,019,838 1,136,569 883,269	3,054 3,158 2,908	15-39 "	T. M. F.	
125,742 83,341 42,401	443,395 247,645 195,750	866,469 451,571 414,898	1,107,845 622,694 485,151	5,386,402 2,947,425 2,438,977	6,238 6,154 6,343	40-64 "	T. M. F.	
13,454 12,358 1,096	58,745 44,775 13,970	125,251 68,698 56,553	185,273 78,772 106,501	1,800,810 902,536 898,274	8,946 8,617 9,312	65 ans ou plus	T. M. F.	
						Intelligence limite	T.	325.3
						M.		
						F.		
192,065 138,553 53,512	485,607 324,527 161,080	500,031 340,202 159,829	197,299 113,168 84,131	588,391 400,165 188,226	2,480 2,534 2,379			
68,914 55,308 13,606	124,217 95,238 28,979	15,889 7,306 8,583	— — —	— — —	1,183 1,264 1,000	0-14 ans	T. M. F.	
107,385 73,414 33,971	297,531 184,941 112,590	432,276 308,789 123,487	145,493 95,483 50,010	265,509 187,345 78,164	2,533 2,679 2,277	15-39 "	T. M. F.	
11,474 8,309 3,165	63,859 44,348 19,511	47,544 19,785 27,759	51,806 17,685 34,121	226,730 193,218 33,512	4,661 4,770 4,416	40-64 "	T. M. F.	
4,292 1,522 2,770	— — —	4,322 4,322 —	— — —	96,152 19,602 76,550	7,075 4,408 8,853	65 ans ou plus	T. M. F.	

TABLE 12. Diagnostic Class, Age and Sex, by Time since Admission (Number of Days) — Continued

I.C.D. No.	Diagnostic class, age and sex	Total	Under 1 month — Moins d'un mois	1-4 months — mois	4-8 months — mois	8-12 months — mois	1-2 years — ans	2-3 years — ans
325.4	Disorders of character, behaviour and intelligence— Concluded:							
	Mental deficiency—Concluded:							
	Mongolism	T. 5,930,388	330	1,094	9,167	22,378	59,355	137,428
	M. 3,286,505	240	851	5,390	12,665	36,104	72,169	
	F. 2,643,883	90	243	3,777	9,713	23,251	65,259	
	0-14 years	T. 1,659,324	270	1,003	6,183	18,206	39,080	100,719
	M. 956,152	210	851	3,564	10,046	24,626	57,893	
	F. 703,172	60	152	2,619	8,160	14,454	42,826	
	15-39 "	T. 3,575,049	60	—	2,496	3,624	18,449	31,322
	M. 2,025,245	30	—	1,704	2,375	10,869	12,450	
	F. 1,549,804	30	—	792	1,249	7,580	18,872	
	40-64 "	T. 696,015	—	91	488	548	1,826	5,387
	M. 305,108	—	—	122	244	609	1,826	
	F. 390,907	—	91	366	304	1,217	3,561	
	65 or more years	T. —	—	—	—	—	—	—
	M. —	—	—	—	—	—	—	—
	F. —	—	—	—	—	—	—	—
	325.5	Other and unspecified types	T. 9,059,362	810	2,128	9,807	29,649	79,171
M. 5,082,385		480	699	5,117	19,328	46,145	64,561	
F. 3,976,977		330	1,429	4,690	10,321	33,026	51,501	
0-14 years		T. 664,189	270	942	5,605	16,376	48,034	64,741
M. 376,701		90	365	2,498	12,022	29,162	34,547	
F. 287,488		180	577	3,107	4,354	18,872	30,194	
15-39 "		T. 3,157,044	360	882	2,527	9,590	21,914	36,800
M. 1,898,879		330	152	1,553	5,480	12,904	22,738	
F. 1,258,165		30	730	974	4,110	9,010	14,062	
40-64 "		T. 4,230,249	150	304	1,675	3,318	7,914	14,521
M. 2,227,273		60	182	1,066	1,461	3,379	7,276	
F. 2,002,976		90	122	609	1,857	4,535	7,245	
65 or more years		T. 1,007,880	30	—	—	365	1,309	—
M. 579,532		—	—	—	365	700	—	
F. 428,348		30	—	—	—	609	—	
Other conditions		T. 9,128,768	2,760	9,126	30,460	84,205	167,223	177,581
M. 4,853,179		1,440	4,957	18,185	45,693	81,512	92,629	
F. 4,275,589		1,320	4,169	12,275	38,512	85,711	84,952	
0-14 years	T. 663,407	330	1,673	7,798	41,921	36,068	27,242	
M. 389,706	180	1,095	4,174	24,629	23,010	14,609		
F. 273,701	150	578	3,624	17,292	13,058	12,633		
15-39 "	T. 3,409,875	1,050	3,194	10,417	17,902	56,829	65,688	
M. 1,954,519	690	1,520	6,001	11,446	28,886	37,564		
F. 1,455,356	360	1,674	4,416	6,456	27,943	28,124		
40-64 "	T. 3,897,969	990	2,800	5,421	8,553	19,206	37,594	
M. 1,915,052	390	1,521	3,654	4,870	13,605	20,091		
F. 1,982,917	600	1,279	1,767	3,683	5,601	17,503		
65 or more years	T. 1,157,517	390	1,459	6,824	15,829	55,120	47,057	
M. 593,902	180	821	4,356	4,748	16,011	20,365		
F. 563,615	210	638	2,468	11,081	39,109	26,692		
020.0, 024.0, 026.0	Syphilis without psychosis	T. 161,683	30	61	—	365	1,034	2,618
	M. 95,177	30	61	—	365	1,034	2,618	
	F. 66,506	—	—	—	—	—	—	
	0-14 years	T. 3,013	—	—	—	—	—	—
	M. —	—	—	—	—	—	—	
	F. 3,013	—	—	—	—	—	—	
	15-39 "	T. 15,127	30	61	—	—	—	—
	M. 10,835	30	61	—	—	—	—	
	F. 4,292	—	—	—	—	—	—	
	40-64 "	T. 66,902	—	—	—	—	—	1,735
	M. 35,064	—	—	—	—	—	—	1,735
	F. 31,838	—	—	—	—	—	—	—
	65 or more years	T. 76,641	—	—	—	365	1,034	883
	M. 49,278	—	—	—	—	365	1,034	883
	F. 27,363	—	—	—	—	—	—	—

TABLEAU 12. Classe de diagnostics, âge et sexe, selon le temps écoulé depuis l'admission (Nombre de jours) — suite

3-5 years — ans	5-10 years — ans	10-15 years — ans	15-20 years — ans	20 years or more — ans ou plus	Mean stay in days — Séjour moyen en jours	Classe de diagnostics, âge et sexe	N° de la C.I.M.
						Troubles du caractère, du comportement et de l'intelligence— fin:	
						Déficiência mentale—fin:	
549,255	1,337,048	1,809,673	760,670	1,243,990	3,021	Mongolisme	T.
289,227	736,965	949,475	432,336	751,083	3,015		M.
260,028	600,083	860,198	328,334	492,907	3,028		F.
376,061	729,689	388,113	—	—	1,759	0-14 ans	T.
220,649	424,974	213,339	—	—	1,725		M.
155,412	304,715	174,774	—	—	1,807		F.
153,651	533,762	1,301,545	685,308	844,832	4,021	15-39 "	T.
60,907	281,462	700,342	425,975	529,131	4,184		M.
92,744	252,300	601,203	259,333	315,701	3,826		F.
19,543	73,597	120,015	75,362	399,158	5,313	40-64 "	T.
7,671	30,529	35,794	6,361	221,952	5,867		M.
11,872	43,068	84,221	69,001	177,206	4,948		F.
—	—	—	—	—	—	65 ans ou plus	T.
—	—	—	—	—	—		M.
—	—	—	—	—	—		F.
426,919	871,592	1,032,386	984,294	5,506,544	4,504	Types autres et non précisés	T.
210,084	451,944	553,727	610,640	3,119,660	4,566		M.
216,835	419,648	478,659	373,654	2,386,884	4,428		F.
208,684	262,406	57,131	—	—	1,229	0-14 ans	T.
110,582	146,983	40,452	—	—	1,231		M.
98,102	115,423	16,679	—	—	1,228		F.
147,867	453,250	776,313	544,833	1,162,708	3,926	15-39 "	T.
72,473	235,803	414,077	383,057	750,312	4,136		M.
75,394	217,447	362,236	161,776	412,396	3,646		F.
57,036	145,375	169,690	388,446	3,441,820	7,554	40-64 "	T.
23,163	64,654	73,812	202,897	1,849,323	7,760		M.
33,873	80,721	95,878	185,549	1,592,497	7,336		F.
13,332	10,561	29,252	51,015	902,016	9,419	65 ans ou plus	T.
3,866	4,504	25,386	24,686	520,025	9,500		M.
9,466	6,057	3,866	26,329	381,991	9,311		F.
487,597	1,707,639	1,550,330	1,417,549	3,494,298	2,964	Autres affections	T.
257,637	962,636	864,289	818,690	1,705,511	2,918		M.
229,960	745,003	686,041	598,859	1,788,787	3,019		F.
115,482	360,844	72,049	—	—	1,193	0-14 ans	T.
68,761	218,943	34,305	—	—	1,191		M.
46,721	141,901	37,744	—	—	1,195		F.
194,624	838,236	919,259	657,212	645,464	2,834	15-39 "	T.
110,951	489,020	535,163	364,282	368,996	2,840		M.
83,673	349,216	384,096	292,930	276,468	2,825		F.
99,811	305,506	467,677	669,449	2,280,962	4,765	40-64 "	T.
53,513	180,526	267,366	389,332	980,184	4,313		M.
46,298	124,980	200,311	280,117	1,300,778	5,301		F.
77,680	203,053	91,345	90,888	567,872	2,305	65 ans ou plus	T.
24,412	74,147	27,455	65,076	356,331	2,911		M.
53,268	128,906	63,890	25,812	211,541	1,891		F.
2,588	22,218	30,985	38,656	63,128	4,369	Syphilis sans psychose	T.
2,588	17,227	14,305	19,997	36,952	3,660		M.
—	4,991	16,680	18,659	26,176	6,046		F.
—	3,013	—	—	—	3,013	0-14 ans	T.
—	—	—	—	—	—		M.
—	3,013	—	—	—	3,013		F.
—	—	9,314	5,722	—	3,025	15-39 "	T.
—	—	5,022	5,722	—	2,708		M.
—	—	4,292	—	—	4,292		F.
2,588	6,726	16,953	18,902	19,998	4,460	40-64 "	T.
2,588	6,726	9,283	7,183	7,549	3,506		M.
—	—	7,670	11,719	12,449	6,367		F.
—	12,479	4,718	14,032	43,130	4,790	65 ans ou plus	T.
—	10,501	—	7,092	29,403	4,106		M.
—	1,978	4,718	6,940	13,727	6,840		F.

TABLE 12. Diagnostic Class, Age and Sex, by Time since Admission (Number of Days) — Concluded

I.C.D. No.	Diagnostic class, age and sex	Total	Under 1 month — Moins d'un mois	1-4 months — mois	4-8 months — mois	8-12 months — mois	1-2 years — ans	2-3 years — ans		
353	Other conditions— Concluded:									
	Epilepsy									
		T.	7,378,812	1,530	4,899	15,900	30,656	82,549	98,654	
		M.	3,962,539	930	2,494	9,261	17,351	40,330	52,966	
		F.	3,416,273	600	2,405	6,639	13,305	42,219	45,688	
		0-14 years								
		T.	438,468	240	1,157	4,143	9,863	19,876	16,346	
		M.	260,709	120	761	2,012	4,962	10,105	6,483	
		F.	177,759	120	396	2,131	4,901	9,771	9,863	
		15-39 "								
		T.	2,954,223	840	2,373	9,016	14,340	49,189	60,239	
		M.	1,704,139	600	1,064	5,209	9,315	23,803	33,911	
		F.	1,250,084	240	1,309	3,807	5,025	25,386	26,328	
		40-64 "								
		T.	3,434,162	390	1,369	2,193	4,809	10,014	19,603	
		M.	1,644,188	210	669	1,492	2,739	6,422	10,837	
		F.	1,789,974	180	700	701	2,070	3,592	8,766	
		65 or more years								
		T.	551,959	60	—	548	1,644	3,470	2,466	
		M.	353,503	—	—	548	335	—	1,735	
		F.	198,456	60	—	—	1,309	3,470	731	
		Not elsewhere classified								
		T.	1,588,273	1,200	4,166	14,560	53,184	83,640	76,309	
		M.	795,463	480	2,402	8,924	27,977	40,148	37,045	
		F.	792,810	720	1,764	5,636	25,207	43,492	39,264	
		0-14 years								
		T.	221,926	90	516	3,655	32,058	16,192	10,896	
		M.	128,997	60	334	2,162	19,667	12,905	8,126	
	F.	92,929	30	182	1,493	12,391	3,287	2,770		
	15-39 "									
	T.	440,525	180	760	1,401	3,562	7,640	5,449		
	M.	239,545	60	395	792	2,131	5,083	3,653		
	F.	200,980	120	365	609	1,431	2,557	1,796		
	40-64 "									
	T.	396,905	600	1,431	3,228	3,744	9,192	16,256		
	M.	235,800	180	852	2,162	2,131	7,183	7,519		
	F.	161,105	420	579	1,066	1,613	2,009	8,737		
	65 or more years									
	T.	528,917	330	1,459	6,276	13,820	50,616	43,708		
	M.	191,121	180	821	3,808	4,048	14,977	17,747		
	F.	337,796	150	638	2,468	9,772	35,639	25,961		
793.0	Mental observation without need for further medical care									
		T.	113,104	600	518	2,407	2,009	10,350	12,541	
		M.	81,023	480	335	1,432	1,735	9,680	11,750	
		F.	32,081	120	183	975	274	670	791	
		0-14 years								
		T.	731	30	—	366	335	—	—	
		M.	548	30	—	183	335	—	—	
		F.	183	—	—	183	—	—	—	
		15-39 "								
		T.	63,672	360	335	822	1,096	7,732	6,332	
		M.	40,297	240	213	548	1,096	7,062	6,332	
		F.	23,375	120	122	274	—	670	—	
		40-64 "								
		T.	37,653	90	183	488	578	2,618	4,383	
		M.	31,322	90	122	305	304	2,618	3,592	
		F.	6,331	—	61	183	274	—	791	
		65 or more years								
		T.	11,048	120	—	731	—	—	1,826	
		M.	8,856	120	—	396	—	—	1,826	
		F.	2,192	—	—	335	—	—	—	
		Not stated								
		T.	1,657,080	—	—	—	—	—	1,004	
		M.	859,161	—	—	—	—	—	—	
		F.	797,919	—	—	—	—	—	1,004	
		0-14 years								
		T.	—	—	—	—	—	—	—	
		M.	—	—	—	—	—	—	—	
		F.	—	—	—	—	—	—	—	
	15-39 "									
	T.	251,018	—	—	—	—	—	—		
	M.	169,628	—	—	—	—	—	—		
	F.	81,390	—	—	—	—	—	—		
	40-64 "									
	T.	979,786	—	—	—	—	—	—		
	M.	524,167	—	—	—	—	—	—		
	F.	455,619	—	—	—	—	—	—		
	65 or more years									
	T.	425,272	—	—	—	—	—	—		
	M.	165,366	—	—	—	—	—	—		
	F.	259,906	—	—	—	—	—	—		
	Age not stated									
	T.	1,004	—	—	—	—	—	1,004		
	M.	—	—	—	—	—	—	—		
	F.	1,004	—	—	—	—	—	1,004		

TABLE 13. Detailed Diagnosis, by Sex
TABLEAU 13. Diagnostic détaillé, selon le sexe

I.C.D. No. N° de la C.I.M.	Diagnosis – Diagnostic	Both sexes	Male	Female	Both sexes	Male	Female
		Deux sexes	Masculin	Féminin	Deux sexes	Masculin	Féminin
		number — nombre			rate per 100,000 population — taux pour 100,000 habitants		
	TOTAL	75,192	40,695	34,497	380.0	408.1	351.5
	Psychoses	41,104	21,928	19,176	207.8	219.9	195.4
	<i>Syphilis of central nervous system with psychosis – Syphilis du système nerveux central avec psychose</i>	817	575	242	4.1	5.8	2.5
020.1	Juvenile neurosyphilis – Neuro-syphilis infantile	47	26	21	0.2	0.3	0.2
024.1	Tabes dorsalis	1	—	1	--	—	--
025.0	General paralysis of insane – Paralyse générale	726	515	211	3.7	5.2	2.1
026.1	Other syphilis of central nervous system – Autres syphilis du système nerveux central	43	34	9	0.2	0.3	0.1
300	<i>Schizophrenia – Schizophrénie</i>	23,790	13,550	10,240	120.2	135.9	104.3
300.0	Simple	2,224	1,470	754	11.2	14.7	7.7
300.1	Hebephrenic – Hébéphrénique	3,012	1,640	1,372	15.2	16.4	14.0
300.2	Catatonic – Catatonique	4,256	2,389	1,867	21.5	24.0	19.0
300.3	Paranoid – Paranoïde	8,333	4,731	3,602	42.1	47.4	36.7
300.4	Acute schizophrenic reaction – Aiguë	481	263	218	2.4	2.6	2.2
300.5	Latent – Latente	896	483	413	4.5	4.8	4.2
300.6	Schizo-affective	882	402	480	4.5	4.0	4.9
300.7	Other and unspecified – Autres et sans précisions	3,706	2,172	1,534	18.7	21.8	15.6
301	<i>Manic-depressive reaction – Accès maniaque dépressif</i>	3,949	1,631	2,318	20.0	16.4	23.6
301.0	Manic and circular – Maniaque et circulaire	1,757	780	977	8.9	7.8	10.0
301.1	Depressive – Dépressif	1,511	569	942	7.6	5.7	9.6
309.0	Psychotic depressive reaction – Accès dépressif avec psychose	255	125	130	1.3	1.3	1.3
301.2	Other – Autres	426	157	269	2.2	1.6	2.7
302	<i>Involuntional melancholia – Mélancolie involutive</i>	1,049	314	735	5.3	3.1	7.5
303	<i>Paranoia and paranoid states – Paranoïa et psychoses paranoïaques</i>	1,394	672	722	7.0	6.7	7.4
304	<i>Senile – Sênile</i>	1,912	743	1,169	9.7	7.5	11.9
305	<i>Presenile – Pré-sênile</i>	288	128	160	1.5	1.3	1.6
306	<i>With cerebral arteriosclerosis – Avec artériosclérose cérébrale</i>	2,726	1,359	1,367	13.8	13.6	13.9
307	<i>Alcoholic – Alcoolique</i>	852	634	218	4.3	6.4	2.2
	<i>Other psychoses – Autres psychoses</i>	4,327	2,322	2,005	21.9	23.2	20.4
083.2	Postencephalitic – Post-encéphalitique	43	28	15	0.2	0.3	0.2
308.0	Resulting from brain tumour – Due à une tumeur cérébrale	58	31	27	0.3	0.3	0.3
308.1	Resulting from epilepsy and other convulsive disorders – Due à l'épilepsie et autres convulsions	848	464	384	4.3	4.7	3.9
308.2	Secondary or due to infective or parasitic diseases – Secondaire ou due à des maladies infectieuses ou parasitaires	48	25	23	0.2	0.3	0.2
308.3	Secondary or due to allergic, endocrine, metabolic, and nutritional diseases – Secondaire ou due à des maladies allergiques, endocriniennes, du métabolisme et de la nutrition	79	24	55	0.4	0.2	0.6
308.4	Secondary or due to diseases of the blood, blood-forming organs, and circulatory system – Secondaire ou due à des maladies du sang, des organes hématopoïétiques et de l'appareil circulatoire	129	72	57	0.7	0.7	0.6
308.5	Secondary or due to diseases of the nervous system and sense organs – Secondaire ou due à des maladies du système nerveux et des organes des sens	322	189	133	1.6	1.9	1.4
308.6	Secondary or due to drugs and other exogenous poisons – Secondaire ou due à des drogues et d'autres poisons exogènes	66	32	34	0.3	0.3	0.3
308.7	Secondary or due to accidents, violence or other trauma – Secondaire ou due à des accidents et traumatismes	254	207	47	1.3	2.1	0.5
308.8	Secondary or due to other diseases – Secondaire ou due à d'autres maladies	178	80	98	0.9	0.8	1.0
309.1	With psychopathic personality – Avec personnalité psychopathique	110	73	37	0.6	0.7	0.4
309.2	With mental deficiency – Avec déficience mentale	632	349	283	3.2	3.5	2.9
648.3	Arising from pregnancy – Résultant de la grossesse	4	—	4	--	—	--
688.1	Puerperal – Puerpérale	66	—	66	0.3	—	0.7
309.2	Other and unspecified – Autres et sans précisions	1,490	748	742	7.5	7.5	7.6

TABLE 13. Detailed Diagnosis, by Sex - Continued
 TABLEAU 13. Diagnostic détaillé, selon le sexe - suite

I.C.D. No. N° de la C.I.M.	Diagnosis - Diagnostic	Both sexes Deux sexes	Male Masculin	Female Féminin	Both sexes Deux sexes	Male Masculin	Female Féminin
		number nombre			rate per 100,000 population taux pour 100,000 habitants		
	Psychoneuroses - Psychonévroses	3,099	1,032	2,067	15.7	10.4	21.1
310	<i>Anxiety reaction without mention of somatic symptoms - Anxiété sans mention de symptômes somatiques</i>	347	167	180	1.8	1.7	1.8
311	<i>Hysterical reaction without mention of anxiety reaction - Réaction hystérique sans mention d'anxiété</i>	171	33	138	0.9	0.3	1.4
312	<i>Phobic reaction - Phobies</i>	21	7	14	0.1	0.1	0.1
313	<i>Obsessive-compulsive reaction - Obsessions et réactions compulsives</i>	102	43	59	0.5	0.4	0.6
314	<i>Neurotic-depressive reaction - Réaction dépressive névrotique</i>	1,782	547	1,235	9.0	5.5	12.6
315	<i>Affecting circulatory system - Affectant l'appareil circulatoire</i>	12	4	8	0.1	--	0.1
315.0	Neurocirculatory asthenia - Asthénie neuro-circulatoire	4	2	2	--	--	--
315.1	Other heart manifestations - Autres manifestations cardiaques	--	--	--	--	--	--
315.2	Other circulatory manifestations - Autres troubles circulatoires	8	2	6	--	--	0.1
316	<i>Affecting digestive system - Affectant l'appareil digestif</i>	12	5	7	0.1	0.1	0.1
316.2	Gastric neuroses - Gastrite nerveuse	4	3	1	--	--	--
316.3	Other digestive manifestations - Autres manifestations digestives	8	2	6	--	--	0.1
317	<i>Affecting other systems - Affectant d'autres appareils</i>	47	25	22	0.2	0.3	0.2
317.0	Respiratory - Respiratoire	2	--	2	--	--	--
317.1	Genito-urinary - Génito-urinaire	2	2	--	--	--	--
317.4	Musculoskeletal - Ostéo-musculaire	8	6	2	--	0.1	--
317.5	Other systems - Autres systèmes	35	17	18	0.2	0.2	0.2
318	<i>Other, mixed, and unspecified types - Types autres, mixtes et non précisés</i>	605	201	404	3.1	2.0	4.1
318.0	Hypochondriacal reaction - Hypochondrie	88	40	48	0.4	0.4	0.5
318.1	Depersonalization - Dépersonnalisation	1	--	1	--	--	--
318.3	Asthenic reaction - Asthénie nerveuse	15	4	11	0.1	--	0.1
318.4	Mixed psychoneuroses - Mixtes	339	89	250	1.7	0.9	2.5
318.5	Other and unspecified types - Types autres et sans précisions	162	68	94	0.8	0.7	1.0
	Disorders of character, behaviour and intelligence - Troubles du caractère, du comportement et de l'intelligence	27,610	15,886	11,724	139.6	159.3	119.5
083.1	<i>Postencephalitic personality and character disorders - Troubles post-encéphaliques de la personnalité et du caractère</i>	40	22	18	0.2	0.2	0.2
320	<i>Pathological personality - Personnalité pathologique</i>	943	602	341	4.8	6.0	3.5
320.0	Schizoid - Schizoïde	112	77	35	0.6	0.8	0.4
320.1	Paranoid - Paranoïaque	86	62	24	0.4	0.6	0.2
320.2	Cyclothymic - Cyclothymique	11	4	7	0.1	--	0.1
320.3	Inadequate - Inadaptée	151	81	70	0.8	0.8	0.7
320.4	Antisocial - Antisociale	247	158	89	1.2	1.6	0.9
320.5	Asocial - Asociale	49	24	25	0.2	0.2	0.3
320.6	Sexual deviation - Perversion sexuelle	78	64	14	0.4	0.6	0.1
320.7	Other and unspecified - Autres et sans précisions	209	132	77	1.1	1.3	0.8
321	<i>Immature personality - Arriération affective</i>	405	188	217	2.0	1.9	2.2
321.0	Emotional instability - Instabilité émotionnelle	158	48	110	0.8	0.5	1.1
321.1	Passive dependency - Dépendance passive	56	43	13	0.3	0.4	0.1
321.2	Aggressiveness - Agressivité	90	56	34	0.5	0.6	0.3
321.3	Enuresis characterizing immature personality - Énurésie révélatrice d'arriération	--	--	--	--	--	--
321.5	Other and unspecified - Autres et sans précisions	101	41	60	0.5	0.4	0.6
322	<i>Alcoholism - Alcoolisme</i>	1,622	1,012	610	8.2	10.1	6.2
322.0	Acute - Aigu	240	110	130	1.2	1.1	1.3
322.1	Chronic - Chronique	1,049	738	311	5.3	7.4	3.2
322.2	Unspecified - Sans précisions	333	164	169	1.7	1.6	1.7
323	<i>Other drug addiction - Autres toxicomanies</i>	85	35	50	0.4	0.4	0.5

TABLE 13. Detailed Diagnosis, by Sex - Concluded
TABLEAU 13. Diagnostic détaillé, selon le sexe - fin

I.C.D. No. N° de la C.I.M.	Diagnosis - Diagnostic	Both sexes Deux sexes	Male Masculin	Female Féminin	Both sexes Deux sexes	Male Masculin	Female Féminin
		number nombre			rate per 100,000 population taux pour 100,000 habitants		
	Disorders of character, behaviour and intelligence - Concluded - Troubles du caractère, du comportement et de l'intelligence - fin:						
324	Primary childhood behaviour disorders - Troubles primitifs du comportement au cours de l'enfance	231	155	76	1.2	1.6	0.8
325	Mental deficiency - Déficience mentale	23,981	13,735	10,246	121.2	137.8	104.4
325.0	Idiocy - Idiotie	4,857	2,642	2,215	24.5	26.5	22.6
325.1	Imbecility - Imbécillité	8,693	5,075	3,618	43.9	50.9	36.9
325.2	Moron - Débilité mentale	5,598	3,253	2,345	28.3	32.6	23.9
325.3	Borderline intelligence - Intelligence limite	859	562	297	4.3	5.6	3.0
325.4	Mongolism - Mongolisme	1,963	1,090	873	9.9	10.9	8.9
325.5	Other and unspecified types - Types autres et sans précisions	2,011	1,113	898	10.2	11.2	9.1
326	Other and unspecified disorders of character, behaviour and intelligence - Troubles du caractère, du comportement et de l'intelligence, autres et non précisés	303	137	166	1.5	1.4	1.7
326.0	Specific learning defects - Déficience spécifique dans les études	19	6	13	0.1	0.1	0.1
326.2	Other speech impediments of non-organic origin - Autres défauts de langage d'origine inorganique	7	4	3	--	--	--
326.3	Acute situational maladjustment - Inadaptabilité aiguë	65	33	32	0.3	0.3	0.3
326.4	Other and unspecified - Autres et sans précisions	212	94	118	1.1	0.9	1.2
	Other conditions - Autres affections	3,079	1,663	1,416	15.6	16.7	14.4
	Syphilis without psychosis - Syphilis sans psychose	37	26	11	0.2	0.3	0.1
020.0	Congenital syphilis - Syphilis congénitale	1	--	1	--	--	--
024.0	Tabes dorsalis	7	5	2	--	0.1	--
026.0	Other syphilis of central nervous system - Autres syphilis du système nerveux central	29	21	8	0.1	0.2	0.1
083.0	Postencephalitic Parkinsonism - Maladie de Parkinson post-encéphalitique	3	2	1	--	--	--
289	Gargoylism - Ostéochondro-Dystrophie	2	1	1	--	--	--
334	Cerebral arteriosclerosis without psychosis - Artériosclérose cérébrale, sans psychose	123	61	62	0.6	0.6	0.6
344	Hydrocephalus, not specified as congenital - Hydrocéphalie non spécifiée comme étant congénitale	8	4	4	--	--	--
350	Paralysis agitans - Paralysie agitante	13	8	5	0.1	0.1	0.1
351	Cerebral spastic infantile paralysis - Paralysie cérébrale spasmodique infantile	172	108	64	0.9	1.1	0.7
353	Epilepsy - Épilepsie	2,032	1,125	907	10.3	11.3	9.2
353.0	Petit mal	117	69	48	0.6	0.7	0.5
353.1	Grand mal	752	373	379	3.8	3.7	3.9
353.2	Status epilepticus - Épilepsie subintranse	431	264	167	2.2	2.6	1.7
353.3	Other and unspecified - Autres et sans précisions	732	419	313	3.7	4.2	3.2
355	Other diseases of brain - Autres affections du cerveau	50	30	20	0.3	0.3	0.2
752	Congenital hydrocephalus - Hydrocéphalie congénitale	29	12	17	0.1	0.1	0.2
753.1	Congenital malformation of nervous system - Autres malformations congénitales du système nerveux	36	23	13	0.2	0.2	0.1
758.2	Congenital malformations of skull - Malformation congénitale du crâne	2	1	1	--	--	--
760	Intracranial and spinal injury at birth - Lésions intracrâniennes ou rachidiennes obstétricales	7	6	1	--	0.1	--
780.3	Jacksonian epilepsy - Épilepsie bravais-jacksonienne	7	6	1	--	0.1	--
790.2	Depression - Dépression	32	13	19	0.2	0.1	0.2
794	Senility without psychosis - Sénilité sans mention de psychose	272	90	182	1.4	0.9	1.9
	Non-psychiatric conditions - États non psychiatriques	254	147	107	1.3	1.5	1.1
793	Mental observation without need for further medical care - Mise en observation, sans besoin d'autres soins médicaux, pour raison mentale	113	88	25	0.6	0.9	0.3
	Diagnoses not reported - Diagnostics non déclarés	187	98	89	0.9	1.0	0.9

PUBLIC MENTAL HOSPITALS



HÔPITAUX PUBLICS POUR MALADIES MENTALES

1. The first part of the document is a list of names and titles, including "The Hon. Mr. Justice" and "The Hon. Mr. Justice".

CHANGES IN REPORTING

Jordan Memorial Sanatorium at The Glades, New Brunswick, commenced reporting on morbidity cards. *Foyer Porte du Ciel* in Montreal closed and ceased to report. Crease Clinic of Psychological Medicine at Essondale, British Columbia, was amalgamated with the Provincial Mental Hospital to form Riverview Hospital, and ceased to report separately.

PATIENTS ON BOOKS: AGE, SEX, DIAGNOSIS

Number of patients on books of public mental hospitals declined from 51,614 in 1964 to 49,471 in 1965. Median age was 49.

Male to female ratio was 1.09.

The largest group of patients in public mental hospitals (21,351 or 43%) were schizophrenics, followed by mental defectives (7,501 or 15%), other and unspecified psychoses (3,790 or 8%), psychoses of senium (3,514 or 7%), and manic-depressives (3,370 or 7%).

TIME SINCE ADMISSION**Age and Sex**

Over 70% of male patients had entered long-stay groups, whereas only 65% of female patients had done so.

Age group 50-59 (20% of patients) utilized 25% of patient-days in public mental hospitals; age group 60-69 (16% of patients) utilized 24% of patient-days; age group 40-49 (19% of patients) utilized 17% of patient-days; age group 70-79 (9% of patients) utilized 14% of patient-days; and age group 30-39 (16% of patients) utilized 10% of patient-days.

Diagnostic Class

Schizophrenics (43% of patients) utilized 51% of patient-days in public mental hospitals; mental defectives (15% of patients) utilized 19% of patient-days; other and unspecified psychoses (8% of patients) utilized 9% of patient-days; and manic-depressives (7% of patients) utilized 5% of patient-days.

Diagnostic Class and Age

Schizophrenics aged 40-64 (23% of patients) utilized 31% of patient-days in public mental hospitals; schizophrenics aged 65 or over (6% of patients) utilized 15% of patient-days; and schizophrenics aged 15-39 (13% of patients) utilized 5% of patient-days. Other and unspecified psychoses aged 40-64 years (4% of patients) utilized 6% of patient-days. Mental defectives aged 40-64 (5% of patients) utilized 9% of patient-days; and mental defectives aged 15-39 (8% of patients) utilized 7% of patient-days.

CHANGEMENTS RELATIFS AUX DÉCLARATIONS

Le *Jordan Memorial Sanatorium*, à The Glades (N.-B.), a commencé à faire ses déclarations sur les fiches de morbidité. Le *Foyer Porte-du-Ciel*, de Montréal, a fermé ses portes et cessé ses déclarations. La *Crease Clinic of Psychological Medicine*, d'Essondale (C.-B.), a cessé d'envoyer des déclarations distinctes parce qu'elle a fusionné avec l'hôpital provincial pour malades mentaux. Le nouvel hôpital a pris le nom de *Riverview Hospital*.

MALADES INSCRITS: ÂGE, SEXE, DIAGNOSTIC

Le nombre de malades inscrits dans les hôpitaux publics pour malades mentaux a diminué de 51,614 à 49,471 de 1964 à 1965. L'âge médian était de 49 ans.

Le rapport de masculinité était de 1.09.

Le groupe le plus nombreux de malades dans les hôpitaux publics pour malades mentaux (21,351 ou 43 p. 100) était celui des schizophrènes; venaient ensuite les déficients mentaux (7,501 ou 15 p. 100), les psychoses autres ou sans précisions (3,790 ou 8 p. 100), les psychoses séniles (3,514 ou 7 p. 100), et les accès maniaques dépressifs (3,370 ou 7 p. 100).

TEMPS ÉCOULÉ DEPUIS L'ADMISSION**Âge et sexe**

Plus de 70 p. 100 des hommes hospitalisés faisaient partie des groupes de malade en séjour prolongé contre 65 p. 100 chez les femmes.

Voici comment se répartissent les journées d'hospitalisation dans les hôpitaux publics pour malades mentaux selon le groupe d'âge: de 50 à 59 ans (20 p. 100 des malades), 25 p. 100; de 60 à 69 (16 p. 100 des malades), 24 p. 100; de 40 à 49 (19 p. 100 des malades), 17 p. 100; de 70 à 79 ans (9 p. 100 des malades), 14 p. 100; et de 30 à 39 (16 p. 100 des malades), 10 p. 100.

Classe de diagnostics

La répartition des journées d'hospitalisation par classe de diagnostic dans les hôpitaux publics pour malades mentaux est la suivante: les schizophrènes (43 p. 100 des malades), 51 p. 100; les déficients mentaux (15 p. 100 des malades), 19 p. 100; les psychoses autres et sans précisions (8 p. 100 des malades), 9 p. 100; et les malades souffrant d'accès maniaque dépressif (7 p. 100 des malades), 5 p. 100.

Classe de diagnostics et âge

La répartition des journées d'hospitalisation des hôpitaux publics pour malades mentaux suivant le diagnostic et l'âge est la suivante: les schizophrènes de 40 à 64 ans (23 p. 100 des malades), 31 p. 100; les schizophrènes de 65 ans ou plus (6 p. 100 des malades), 15 p. 100; et les schizophrènes de 15 à 39 ans (13 p. 100 des malades), 5 p. 100. Les malades de 40 à 64 ans atteints de psychoses autres ou sans précisions (4 p. 100 des malades), 6 p. 100; les déficients mentaux de 40 à 64 ans (5 p. 100 des malades), 9 p. 100; et les déficients mentaux de 15 à 39 ans (8 p. 100 des malades), 7 p. 100.

TABLE 15. Diagnostic Class and Sex, by Province
 TABLEAU 15. Classe de diagnostics et sexe, selon la province

I.C.D. No. N° de la C.I.M.	Diagnostic class and sex Classe de diagnostics et sexe	Canada	Nfld. T.-N.	P.E.I. Î. P.-É.	N.S. N.-É.	N.B.	Qué.	Ont.	Man.	Sask.	Alta. Alb.	B.C. C.-B.
	TOTAL	T. 49,471	817	445	2,162	2,619	18,145	14,731	2,176	2,036	3,140	3,200
	M.	25,787	517	243	1,206	1,335	9,067	7,616	1,155	1,228	1,801	1,619
	F.	23,684	300	202	956	1,284	9,078	7,115	1,021	808	1,339	1,581
	Psychoses	T. 35,592	602	286	1,432	1,757	11,828	10,763	1,945	1,740	2,708	2,531
	M.	18,591	398	154	777	863	6,090	5,387	1,029	1,044	1,546	1,303
	F.	17,001	204	132	655	894	5,738	5,376	916	696	1,162	1,228
020.1, 025, 026.1	Syphilis of central nervous system with psychosis - Syphilis du système nerveux central avec psychose.	T. 724	16	2	28	37	294	189	30	24	45	59
	M.	495	14	1	15	24	192	130	22	22	37	38
	F.	229	2	1	13	13	102	59	8	2	8	21
300	Schizophrenia - Schizophrénie	T. 21,351	359	148	962	1,045	6,262	6,620	1,349	1,102	1,673	1,831
	M.	11,848	234	76	554	538	3,537	3,456	738	695	1,023	997
	F.	9,503	125	72	408	507	2,725	3,164	611	407	650	834
301	Manic-depressive - Maniaque dépressif	T. 3,370	84	37	36	157	1,679	878	102	88	151	158
	M.	1,387	67	22	17	59	699	328	48	38	65	44
	F.	1,983	17	15	19	98	980	550	54	50	86	114
302	Involitional melancholia - Mélancolie involutive.	T. 896	16	5	19	116	334	246	33	21	59	47
	M.	261	8	1	5	31	101	60	10	10	23	12
	F.	635	8	4	14	85	233	186	23	11	36	35
303	Paranoia and paranoid states - Paranoïa et psychoses paranoïaques.	T. 1,224	4	6	18	23	773	182	41	8	144	25
	M.	573	3	5	9	17	323	96	29	3	77	11
	F.	651	1	1	9	6	450	86	12	5	67	14
304, 306	Senile and with cerebral arteriosclerosis - Sénile et avec artériosclérose cérébrale.	T. 3,247	52	36	220	213	738	1,063	148	319	345	113
	M.	1,401	24	13	108	97	272	467	52	167	152	49
	F.	1,846	28	23	112	116	466	596	96	152	193	64
305	Presenile - Pré-sénile	T. 267	9	2	12	7	78	89	13	10	31	16
	M.	113	6	1	5	3	29	37	6	7	16	3
	F.	154	3	1	7	4	49	52	7	3	15	13
307	Alcoholic - Alcoolique	T. 723	2	5	15	15	252	278	26	5	61	64
	M.	513	2	4	10	11	185	194	17	4	44	42
	F.	210	-	1	5	4	67	84	9	1	17	22
083.2, 308, 309, 648.3, 688.1	Other and unspecified - Autres et non précisées.	T. 3,790	60	45	122	144	1,418	1,218	203	163	199	218
	M.	2,000	40	31	54	83	752	619	107	98	109	107
	F.	1,790	20	14	68	61	666	599	96	65	90	111
	Psychoneuroses - Psychonévroses	T. 1,908	14	17	1	149	685	696	29	42	115	160
	M.	563	5	8	1	55	199	178	9	14	43	51
	F.	1,345	9	9	-	94	486	518	20	28	72	109
310	Anxiety reaction - Anxiété	T. 135	1	4	-	22	37	24	-	7	15	25
	M.	58	1	1	-	12	13	9	-	2	10	10
	F.	77	-	3	-	10	24	15	-	5	5	15
311	Hysterical reaction - Réaction hystérique	T. 130	3	2	-	15	64	33	2	1	6	4
	M.	23	-	-	-	3	11	6	2	-	1	-
	F.	107	3	2	-	12	53	27	-	1	5	4
313	Obsessive-compulsive reaction - Obsessions et réactions compulsives.	T. 71	1	-	-	5	40	17	1	1	3	3
	M.	26	-	-	-	1	15	5	-	1	3	1
	F.	45	1	-	-	4	25	12	1	-	-	2
314	Neurotic-depressive reaction - Réaction dépressive névrotique.	T. 1,040	3	10	-	67	349	408	19	20	63	101
	M.	282	1	7	-	24	85	100	5	8	21	31
	F.	758	2	3	-	43	264	308	14	12	42	70
315, 316, 317	Somatization reaction - Réaction de somatisation.	T. 60	-	-	-	4	37	13	1	2	-	3
	M.	28	-	-	-	3	17	6	-	1	-	1
	F.	32	-	-	-	1	20	7	1	1	-	2
312, 318	Other and unspecified - Autres et non précisées.	T. 472	6	1	1	36	158	201	6	11	28	24
	M.	146	3	-	1	12	58	52	2	2	8	8
	F.	326	3	1	-	24	100	149	4	9	20	16

TABLE 15. Diagnostic Class and Sex, by Province - Concluded
 TABLEAU 15. Classe de diagnostics et sexe, selon la province - fin

I.C.D. No. N° de la C.I.M.	Diagnostic class and sex Classe de diagnostics et sexe	Canada	Nfld. T.-N.	P.E.I. Î. P.-É.	N.S. N.-É.	N.B.	Qué.	Ont.	Man.	Sask.	Alta. Alb.	B.C. C.-B.
	Disorders of character, behaviour and intelligence - Troubles du caractère, du comportement et de l'intelligence.	T. 10,122	174	128	653	611	4,964	2,625	140	202	233	392
		M. 5,621	103	69	387	364	2,416	1,689	81	139	166	207
		F. 4,501	71	59	266	247	2,548	936	59	63	67	185
320	Pathological personality - Personnalité pathologique.	T. 791	12	11	17	28	318	239	22	12	53	79
		M. 494	10	5	13	13	183	151	15	8	41	55
		F. 297	2	4	4	15	135	88	7	4	12	24
322	Alcoholism - Alcoolisme	T. 1,126	6	25	11	40	539	368	21	15	61	40
		M. 582	5	18	9	38	123	285	16	11	54	23
		F. 544	1	7	2	2	416	83	5	4	7	17
323	Other drug addiction - Autres toxicomanies	T. 72	-	3	-	-	45	19	1	1	1	2
		M. 27	-	2	-	-	14	8	1	1	1	-
		F. 45	-	1	-	-	31	11	-	-	-	2
324	Primary childhood behaviour disorders - Troubles primitifs du comportement au cours de l'enfance.	T. 80	2	-	-	10	25	30	4	-	6	3
		M. 40	2	-	-	5	8	17	1	-	5	2
		F. 40	-	-	-	5	17	13	3	-	1	1
083.1, 321, 326	Other and unspecified - Autres et non précisés.	T. 552	10	12	4	50	167	206	22	6	36	39
		M. 250	3	4	3	19	77	89	10	2	19	24
		F. 302	7	8	1	31	90	117	12	4	17	15
325	Mental deficiency - Déficience mentale	T. 7,501	144	77	621	483	3,870	1,763	70	168	76	229
		M. 4,228	83	40	362	289	2,011	1,139	38	117	46	103
		F. 3,273	61	37	259	194	1,859	624	32	51	30	126
325.0	Idiocy - Idiotie	T. 1,262	25	8	137	119	733	174	4	31	7	24
		M. 648	12	6	100	75	312	105	1	23	6	8
		F. 614	13	2	37	44	421	69	3	8	1	16
325.1	Imbecility - Imbécillité	T. 2,421	56	12	156	146	1,168	693	12	54	17	107
		M. 1,410	31	5	90	86	680	430	6	40	9	33
		F. 1,011	25	7	66	60	488	263	6	14	8	74
325.2	Moron - Débilité mentale	T. 2,230	36	8	77	122	1,265	601	13	23	17	68
		M. 1,330	28	6	48	77	685	413	7	14	12	40
		F. 900	8	2	29	45	580	188	6	9	5	28
325.3	Borderline intelligence - Intelligence limite.	T. 259	4	1	25	11	93	95	3	2	8	17
		M. 168	2	-	9	10	57	66	3	1	4	16
		F. 91	2	1	16	1	36	29	-	1	4	1
325.4	Mongolism - Mongolisme	T. 325	2	-	30	11	171	92	4	6	4	5
		M. 161	1	-	16	6	69	61	1	4	2	1
		F. 164	1	-	14	5	102	31	3	2	2	4
325.5	Other and unspecified types - Types autres et non précisés.	T. 1,004	21	48	196	74	440	108	34	52	23	8
		M. 511	9	23	99	35	208	64	20	35	13	5
		F. 493	12	25	97	39	232	44	14	17	10	3
	Other conditions - Autres affections	T. 1,570	27	14	76	102	445	625	60	51	71	99
		M. 841	11	12	41	53	235	343	35	30	37	44
		F. 729	16	2	35	49	210	282	25	21	34	55
020.0, 024.0, 026.0	Syphilis without psychosis - Syphilis sans psychose.	T. 21	-	-	5	-	7	6	-	-	1	2
		M. 12	-	-	2	-	4	3	-	-	1	2
		F. 9	-	-	3	-	3	3	-	-	-	-
353	Epilepsy - Épilepsie	T. 1,181	9	9	20	75	353	591	38	27	23	36
		M. 626	-	8	11	37	183	319	20	15	14	19
		F. 555	9	1	9	38	170	272	18	12	9	17
	Not elsewhere classified - Non classées ailleurs.	T. 368	18	5	51	27	85	28	22	24	47	61
		M. 203	11	4	28	16	48	21	15	15	22	23
		F. 165	7	1	23	11	37	7	7	9	25	38
793.0	Mental observation without need for further medical care - Mise en observation, sans besoin d'autres soins médicaux, pour raison mentale.	T. 92	-	-	-	-	39	20	1	1	13	18
		M. 73	-	-	-	-	31	17	1	1	9	14
		F. 19	-	-	-	-	8	3	-	-	4	4
	Not stated - Sans précision	T. 187	-	-	-	-	184	2	1	-	-	-
		M. 98	-	-	-	-	96	2	-	-	-	-
		F. 89	-	-	-	-	88	-	1	-	-	-

TABLE 16. Diagnostic Class and Sex, by Age

I.C.D. No.	Diagnostic class and sex	All ages — Tous âges	0-4	5-9	10-14	15-19	20-29	30-39	40-49
	TOTAL	T. 49,471	60	219	461	1,769	5,594	7,846	9,228
		M. 25,787	28	92	183	921	3,101	4,461	4,935
		F. 23,684	32	127	278	848	2,493	3,385	4,293
	Psychoses	T. 35,592	2	13	35	556	2,796	5,066	6,692
		M. 18,591	1	9	17	316	1,640	2,956	3,568
		F. 17,001	1	4	18	240	1,156	2,110	3,124
020.1, 025, 026.1	Syphilis of central nervous system with psychosis	T. 724	—	4	3	2	8	20	53
		M. 495	—	2	—	1	2	13	35
		F. 229	—	2	3	1	6	7	18
300	Schizophrenia	T. 21,351	2	6	25	419	2,241	3,960	4,803
		M. 11,848	1	5	13	240	1,379	2,402	2,664
		F. 9,503	1	1	12	179	862	1,558	2,139
301	Manic-depressive	T. 3,370	—	—	—	34	176	368	654
		M. 1,387	—	—	—	16	60	135	258
		F. 1,983	—	—	—	18	116	233	396
302	Involitional melancholia	T. 896	—	—	—	—	2	4	98
		M. 261	—	—	—	—	1	1	12
		F. 635	—	—	—	—	1	3	86
303	Paranoia and paranoid states	T. 1,224	—	—	—	4	10	57	126
		M. 573	—	—	—	3	9	34	71
		F. 651	—	—	—	1	1	23	55
304, 306	Senile and with cerebral arteriosclerosis	T. 3,247	—	—	—	—	—	2	14
		M. 1,401	—	—	—	—	—	—	8
		F. 1,846	—	—	—	—	—	2	6
305	Presenile	T. 267	—	—	—	—	—	1	13
		M. 113	—	—	—	—	—	1	4
		F. 154	—	—	—	—	—	—	9
307	Alcoholic	T. 723	—	—	—	—	3	46	129
		M. 513	—	—	—	—	3	38	82
		F. 210	—	—	—	—	—	8	47
083.2, 308, 309, 648.3, 688.1	Other and unspecified	T. 3,790	—	3	7	97	356	608	802
		M. 2,000	—	2	4	56	186	332	434
		F. 1,790	—	1	3	41	170	276	368
	Psychoneuroses	T. 1,908	—	—	10	70	314	358	398
		M. 563	—	—	3	17	90	88	126
		F. 1,345	—	—	7	53	224	270	272
310	Anxiety reaction	T. 135	—	—	—	5	21	29	27
		M. 58	—	—	—	3	10	13	14
		F. 77	—	—	—	2	11	16	13
311	Hysterical reaction	T. 130	—	—	1	13	42	28	27
		M. 23	—	—	—	3	7	3	8
		F. 107	—	—	1	10	35	25	19
313	Obsessive-compulsive reaction	T. 71	—	—	—	3	8	16	14
		M. 26	—	—	—	2	6	2	5
		F. 45	—	—	—	1	2	14	9
314	Neurotic-depressive reaction	T. 1,040	—	—	5	36	173	209	227
		M. 282	—	—	1	7	53	44	56
		F. 758	—	—	4	29	120	165	171
315, 316, 317	Somatization reaction	T. 60	—	—	2	1	8	4	11
		M. 28	—	—	1	1	1	2	7
		F. 32	—	—	1	—	7	2	4
312, 318	Other and unspecified	T. 472	—	—	2	12	62	72	92
		M. 146	—	—	1	1	13	24	36
		F. 326	—	—	1	11	49	48	56

TABLE 16. Diagnostic Class and Sex, by Age - Concluded

I.C.D. No.	Diagnostic class and sex	All ages - Tous âges	0-4	5-9	10-14	15-19	20-29	30-39	40-49
	Disorders of character, behaviour and intelligence.....	T. 10,122 M. 5,621 F. 4,501	50 23 27	190 73 117	387 150 237	1,028 327 501	2,172 1,192 980	2,048 1,198 850	1,758 1,026 732
320	Pathological personality.....	T. 791 M. 494 F. 297	1 1 -	- - -	2 - 2	100 57 43	212 125 87	165 105 60	127 87 40
322	Alcoholism.....	T. 1,126 M. 582 F. 544	- - -	- - -	- - -	32 2 30	180 26 154	221 113 108	261 168 93
323	Other drug addiction.....	T. 72 M. 27 F. 45	- - -	- - -	- - -	1 1 -	12 5 7	11 4 7	19 8 11
324	Primary childhood behaviour disorders.....	T. 80 M. 40 F. 40	- - -	3 3 -	27 15 12	34 17 17	11 4 7	2 - 2	2 - 2
083.1, 321, 326	Other and unspecified.....	T. 552 M. 250 F. 302	- - -	1 - 1	10 7 3	193 81 112	151 64 87	88 42 46	55 27 28
325	Mental deficiency.....	T. 7,501 M. 4,228 F. 3,273	49 22 27	186 70 116	348 128 220	668 369 299	1,606 968 638	1,561 934 627	1,294 736 558
325.0	Idiocy.....	T. 1,262 M. 648 F. 614	11 5 6	56 13 43	117 33 84	166 70 96	325 170 155	269 184 85	157 74 83
325.1	Imbecility.....	T. 2,421 M. 1,410 F. 1,011	6 2 4	32 20 12	69 25 44	150 91 59	486 311 175	531 316 215	459 270 189
325.2	Moron.....	T. 2,230 M. 1,330 F. 900	1 - 1	7 2 5	35 17 18	174 113 61	470 294 176	493 288 205	439 256 183
325.3	Borderline intelligence.....	T. 259 M. 168 F. 91	1 1 -	6 3 3	13 10 3	49 35 14	81 52 29	40 20 20	25 22 3
325.4	Mongolism.....	T. 325 M. 161 F. 164	13 6 7	30 10 20	44 18 26	52 24 28	82 45 37	58 37 21	36 18 18
325.5	Other and unspecified types.....	T. 1,004 M. 511 F. 493	17 8 9	55 22 33	70 25 45	77 36 41	162 96 66	170 89 81	178 96 82
	Other conditions.....	T. 1,570 M. 841 F. 729	8 4 4	16 10 6	26 10 16	109 58 51	286 158 128	326 183 143	318 176 142
020.0, 024.0, 026.0	Syphilis without psychosis.....	T. 21 M. 12 F. 9	- - -	- - -	1 - 1	1 1 -	- - -	2 1 1	3 2 1
353	Epilepsy.....	T. 1,181 M. 626 F. 555	1 - 1	7 6 1	17 6 11	95 49 46	260 141 119	293 163 130	255 132 123
	Not elsewhere classified.....	T. 368 M. 203 F. 165	7 4 3	9 4 5	8 4 4	13 8 5	26 17 9	31 19 12	60 42 18
793.0	Mental observation without need for further medical care.....	T. 92 M. 73 F. 19	- - -	- - -	3 3 -	6 3 3	22 19 3	22 18 4	12 11 1
	Not stated.....	T. 187 M. 98 F. 89	- - -	- - -	- - -	- - -	4 2 2	26 18 8	50 28 22

TABLEAU 16. Classe de diagnostics et sexe, selon l'âge - fin

50-59	60-69	70-79	80-89	90 or more — ou plus	Not stated — Sans précision	Median age — Âge médian	Classe de diagnostics et sexe	N° de la C.I.M.
1,342 781 561	755 448 307	321 166 155	57 28 29	14 9 5	— — —	35 36 34	Troubles du caractère, du comportement et de l'intelligence ...	T. M. F.
105 69 36	55 36 19	20 12 8	4 2 2	— — —	— — —	34 36 32	Personnalité pathologique.....	T. M. F.
232 149 83	138 89 49	48 28 20	13 7 6	1 — 1	— — —	44 48 36	Alcoolisme.....	T. M. F.
18 5 13	9 4 5	— — —	2 — 2	— — —	— — —	45 42 47	Autres toxicomanies.....	T. M. F.
1 1 —	— — —	— — —	— — —	— — —	— — —	15 15 15	Troubles primitifs du comportement au cours de l'enfance ...	T. M. F.
37 20 17	11 6 5	4 3 1	2 — 2	— — —	— — —	23 24 23	Autres et non précisés.....	T. M. F.
949 537 412	542 313 229	249 123 126	36 19 17	13 9 4	— — —	36 36 35	Déficience mentale.....	T. M. F.
99 62 37	46 27 19	14 8 6	1 1 —	1 1 —	— — —	28 31 24	Idiotie.....	T. M. F.
363 203 160	208 113 95	98 46 52	12 8 4	7 5 2	— — —	38 38 39	Imbécillité.....	T. M. F.
307 181 126	189 122 67	94 47 47	16 7 9	5 3 2	— — —	38 37 38	Débilité mentale.....	T. M. F.
17 11 6	20 10 10	6 3 3	1 1 —	— — —	— — —	26 25 27	Intelligence limitée.....	T. M. F.
9 3 6	1 — 1	— — —	— — —	— — —	— — —	22 25 20	Mongolisme.....	T. M. F.
154 77 77	78 41 37	37 19 18	6 2 4	— — —	— — —	37 37 37	Types autres et non précisés.....	T. M. F.
215 111 104	150 77 73	65 32 33	39 16 23	12 6 6	— — —	40 39 40	Autres affections.....	T. M. F.
4 3 1	8 4 4	2 1 1	— — —	— — —	— — —	57 53 62	Syphilis sans psychose.....	T. M. F.
142 69 73	90 48 42	16 9 7	3 1 2	2 2 —	— — —	36 36 37	Épilepsie.....	T. M. F.
69 39 30	52 25 27	47 22 25	36 15 21	10 4 6	— — —	54 53 59	Non classées ailleurs.....	T. M. F.
11 9 2	12 6 6	2 2 —	1 1 —	1 1 —	— — —	37 36 37	Mise en observation, sans besoin d'autres soins médicaux, pour raison mentale.	T. M. F.
36 22 14	43 20 23	23 7 16	3 — 3	1 1 —	1 — 1	54 50 57	Sans précision.....	T. M. F.

TABLE 17. Province and Sex, by Time since Admission

No.	Province and sex	Total	Under 1 month	1-4 months	4-8 months	8-12 months	1-2 years	2-3 years
			Moins d'un mois	mois	mois	mois	ans	ans
			Number					
1	CANADA	T. 49,471	2,352	2,786	3,858	3,095	3,801	2,858
2		M. 25,787	1,137	1,344	1,793	1,479	1,894	1,512
3		F. 23,684	1,215	1,442	2,065	1,616	1,907	1,346
4	Newfoundland	T. 817	64	48	54	43	65	35
5		M. 517	33	29	31	29	47	20
6		F. 300	31	19	23	14	18	15
7	Prince Edward Island	T. 445	32	25	20	24	46	24
8		M. 243	16	15	6	11	28	12
9		F. 202	16	10	14	13	18	12
10	Nova Scotia	T. 2,162	5	25	59	84	183	153
11		M. 1,206	3	12	32	44	102	90
12		F. 956	2	13	27	40	81	63
13	New Brunswick	T. 2,619	95	132	212	232	324	168
14		M. 1,335	46	60	77	108	148	95
15		F. 1,284	49	72	135	124	176	73
16	Quebec	T. 18,145	593	906	1,532	1,083	1,232	961
17		M. 9,067	244	410	696	507	607	527
18		F. 9,078	349	496	836	576	625	434
19	Ontario	T. 14,731	865	942	1,356	1,189	1,348	999
20		M. 7,616	447	463	612	557	655	513
21		F. 7,115	418	479	744	632	693	486
22	Manitoba	T. 2,176	87	111	140	110	136	108
23		M. 1,155	39	46	73	44	73	57
24		F. 1,021	48	65	67	66	63	51
25	Saskatchewan	T. 2,036	75	78	68	66	78	107
26		M. 1,228	41	34	46	43	47	47
27		F. 808	34	44	22	23	31	60
28	Alberta	T. 3,140	231	277	247	154	223	145
29		M. 1,801	138	156	141	86	112	68
30		F. 1,339	93	121	106	68	111	77
31	British Columbia	T. 3,200	305	242	170	110	166	158
32		M. 1,619	130	119	79	50	75	83
33		F. 1,581	175	123	91	60	91	75
			Number of days					
34	CANADA	T. 205,655,468	70,560	205,796	641,552	918,724	2,012,663	2,541,024
35		M. 110,097,740	34,110	99,654	296,193	439,726	1,004,478	1,343,166
36		F. 95,557,728	36,450	106,142	345,359	478,998	1,008,185	1,197,858
37	Newfoundland	T. 3,337,226	1,920	3,498	8,590	13,391	33,057	32,020
38		M. 2,123,690	990	2,159	4,814	9,069	23,530	18,536
39		F. 1,213,536	930	1,339	3,776	4,322	9,527	13,484
40	Prince Edward Island	T. 1,692,956	960	2,035	3,502	7,094	25,719	21,277
41		M. 956,442	480	1,245	974	3,228	15,279	11,050
42		F. 736,514	480	790	2,528	3,866	10,440	10,227
43	Nova Scotia	T. 9,387,354	150	1,795	10,448	25,509	100,442	135,486
44		M. 5,146,138	90	792	5,757	13,209	55,822	78,990
45		F. 4,241,216	60	1,003	4,691	12,300	44,620	56,496
46	New Brunswick	T. 9,192,683	2,850	9,762	36,241	70,379	167,791	147,746
47		M. 4,952,068	1,380	4,530	12,729	32,845	76,345	82,578
48		F. 4,240,615	1,470	5,232	23,512	37,534	91,446	65,168
49	Quebec	T. 77,186,580	17,790	67,776	256,095	318,527	650,216	859,435
50		M. 38,700,474	7,320	30,680	116,034	149,705	322,391	471,346
51		F. 38,486,106	10,470	37,096	140,061	168,822	327,825	388,089
52	Ontario	T. 52,009,904	25,950	69,102	224,435	353,975	714,541	885,097
53		M. 27,599,427	13,410	34,003	100,115	166,335	349,046	454,721
54		F. 24,410,477	12,540	35,099	124,320	187,640	365,495	430,376
55	Manitoba	T. 12,713,545	2,610	8,121	23,055	33,152	70,627	94,480
56		M. 6,971,707	1,170	3,346	12,213	13,211	37,963	49,005
57		F. 5,741,838	1,440	4,775	10,842	19,941	32,664	45,475
58	Saskatchewan	T. 13,169,879	2,250	5,598	11,663	19,334	40,761	96,215
59		M. 8,407,166	1,230	2,494	8,069	12,333	23,958	42,065
60		F. 4,762,713	1,020	3,104	3,594	7,001	16,803	54,150
61	Alberta	T. 13,149,437	6,930	20,617	40,296	44,697	118,896	128,486
62		M. 7,855,889	4,140	11,616	22,818	24,784	59,052	59,691
63		F. 5,293,548	2,790	9,001	17,478	19,913	59,844	68,795
64	British Columbia	T. 13,815,904	9,150	17,492	27,227	32,666	90,613	140,782
65		M. 7,384,739	3,900	8,789	12,670	15,007	41,092	75,184
66		F. 6,431,165	5,250	8,703	14,557	17,659	49,521	65,598

TABLEAU 17. Province et sexe, selon le temps écoulé depuis l'admission

3-5 years — ans	5-10 years — ans	10-15 years — ans	15-20 years — ans	20 years or more — ans ou plus	Mean stay in days — Séjour moyen en jours	Province et sexe	N°
Nombre							
4,025	5,971	4,826	4,193	11,706	...	CANADA	T. 1
2,123	3,237	2,770	2,261	6,237	...		M. 2
1,902	2,734	2,056	1,932	5,469	...		F. 3
72	112	83	36	205	...	Terre-Neuve	T. 4
44	71	55	25	133	...		M. 5
28	41	28	11	72	...		F. 6
59	64	30	26	95	...	Île-du-Prince-Édouard	T. 7
25	40	17	18	55	...		M. 8
34	24	13	8	40	...		F. 9
309	384	307	190	463	...	Nouvelle-Écosse	T. 10
185	193	170	118	257	...		M. 11
124	191	137	72	206	...		F. 12
212	303	256	214	471	...	Nouveau-Brunswick	T. 13
122	160	159	116	244	...		M. 14
90	143	97	98	227	...		F. 15
1,397	2,484	2,005	1,666	4,286	...	Québec	T. 16
717	1,311	1,076	887	2,085	...		M. 17
680	1,173	929	779	2,201	...		F. 18
1,237	1,610	1,249	1,101	2,835	...	Ontario	T. 19
667	898	744	576	1,484	...		M. 20
570	712	505	525	1,351	...		F. 21
89	182	183	192	838	...	Manitoba	T. 22
50	99	109	103	462	...		M. 23
39	83	74	89	376	...		F. 24
131	194	159	165	915	...	Saskatchewan	T. 25
69	107	92	102	600	...		M. 26
62	87	67	63	315	...		F. 27
253	315	241	250	804	...	Alberta	T. 28
139	179	161	127	494	...		M. 29
114	136	80	123	310	...		F. 30
266	323	313	353	794	...	Colombie-Britannique	T. 31
105	179	187	189	423	...		M. 32
161	144	126	164	371	...		F. 33
Nombre de jours							
5,815,321	15,802,940	21,789,207	26,716,091	129,141,590	4,157	CANADA	T. 34
3,066,500	8,562,951	12,439,451	14,409,882	68,401,629	4,269		M. 35
2,748,821	7,239,989	9,349,756	12,306,209	60,739,961	4,034		F. 36
102,058	285,082	385,132	227,187	2,245,291	4,084	Terre-Neuve	T. 37
63,159	184,269	254,342	157,667	1,405,155	4,107		M. 38
38,899	100,813	130,790	69,520	840,136	4,045		F. 39
90,607	143,883	139,925	169,901	1,088,053	3,804	Île-du-Prince-Édouard	T. 40
36,252	85,201	77,283	118,341	607,109	3,935		M. 41
54,355	58,682	62,642	51,560	480,944	3,646		F. 42
463,895	1,006,776	1,357,178	1,200,221	5,085,454	4,341	Nouvelle-Écosse	T. 43
280,995	495,493	747,088	742,645	2,725,257	4,267		M. 44
182,900	511,283	610,090	457,576	2,360,197	4,436		F. 45
295,710	806,169	1,166,244	1,370,095	5,119,696	3,509	Nouveau-Brunswick	T. 46
168,592	426,764	724,836	748,950	2,672,519	3,709		M. 47
127,118	379,405	441,408	621,145	2,447,177	3,302		F. 48
2,047,089	6,612,719	8,952,466	10,596,676	46,807,791	4,253	Québec	T. 49
1,049,303	3,480,805	4,756,953	5,654,904	22,661,033	4,268		M. 50
997,786	3,131,914	4,195,513	4,941,772	24,146,758	4,239		F. 51
1,752,666	4,250,015	5,687,050	7,012,507	31,034,566	3,530	Ontario	T. 52
946,148	2,383,922	3,371,372	3,667,440	16,112,915	3,623		M. 53
806,518	1,866,093	2,315,678	3,345,067	14,921,651	3,430		F. 54
127,324	478,329	847,044	1,227,223	9,801,580	5,842	Manitoba	T. 55
72,384	257,505	506,601	658,400	5,359,909	6,036		M. 56
54,940	220,824	340,443	568,823	4,441,671	5,623		F. 57
188,146	512,369	724,638	1,050,616	10,518,289	6,468	Saskatchewan	T. 58
98,560	282,100	416,635	646,858	6,872,864	6,846		M. 59
89,586	230,269	308,003	403,758	3,645,425	5,894		F. 60
363,370	837,283	1,087,903	1,598,801	8,902,158	4,187	Alberta	T. 61
199,890	475,502	724,658	809,768	5,463,970	4,361		M. 62
163,480	361,781	363,245	789,033	3,438,188	3,953		F. 63
384,456	870,315	1,441,627	2,262,864	8,538,712	4,317	Colombie-Britannique	T. 64
151,217	491,390	859,683	1,204,909	4,520,898	4,561		M. 65
233,239	378,925	581,944	1,057,955	4,017,814	4,067		F. 66

TABLE 18. Age and Sex, by Time since Admission

No.	Age and sex	Total	Under 1 month	1-4 months	4-8 months	8-12 months	1-2 years	2-3 years
			Moins d'un mois	— mois	— mois	— mois	— ans	— ans
Number								
1	ALL AGES..... T.	49,471	2,352	2,786	3,858	3,095	3,801	2,858
2	M.	25,787	1,137	1,344	1,793	1,479	1,894	1,512
3	F.	23,684	1,215	1,442	2,065	1,616	1,907	1,346
4	0-4..... T.	60	3	1	22	12	7	6
5	M.	28	3	—	10	5	4	2
6	F.	32	—	1	12	7	3	4
7	5-9..... T.	219	1	8	32	28	31	35
8	M.	92	1	7	18	14	13	12
9	F.	127	—	1	14	14	18	23
10	10-14..... T.	461	17	23	41	37	56	37
11	M.	183	8	13	23	22	26	15
12	F.	278	9	10	18	15	30	22
13	15-19..... T.	1,769	136	216	241	214	268	165
14	M.	921	74	100	126	121	152	97
15	F.	848	62	116	115	93	116	68
16	20-29..... T.	5,594	440	496	669	521	599	435
17	M.	3,101	229	261	355	275	361	266
18	F.	2,493	211	235	314	246	238	169
19	30-39..... T.	7,846	512	591	739	580	675	447
20	M.	4,461	251	282	332	257	380	273
21	F.	3,385	261	309	407	323	295	174
22	40-49..... T.	9,228	480	525	735	539	623	426
23	M.	4,935	241	245	305	236	295	215
24	F.	4,293	239	280	430	303	328	211
25	50-59..... T.	9,737	322	402	535	467	577	435
26	M.	5,187	146	172	238	212	259	238
27	F.	4,550	176	230	297	255	318	197
28	60-69..... T.	7,866	199	248	370	333	427	383
29	M.	4,032	74	141	171	167	192	201
30	F.	3,834	125	107	199	166	235	182
31	70-79..... T.	4,648	156	164	287	225	351	278
32	M.	2,020	75	65	123	104	141	113
33	F.	2,628	81	99	164	121	210	165
34	80-89..... T.	1,776	76	103	171	126	166	191
35	M.	718	31	55	82	59	64	68
36	F.	1,058	45	48	89	67	102	123
37	90 or over..... T.	266	10	9	16	13	21	19
38	M.	109	4	3	10	7	7	12
39	F.	157	6	6	6	6	14	7
40	Not stated..... T.	1	—	—	—	—	—	1
41	M.	—	—	—	—	—	—	—
42	F.	1	—	—	—	—	—	1
Number of days								
43	ALL AGES..... T.	205,655,468	70,560	205,796	641,552	918,724	2,012,663	2,541,024
44	M.	110,097,740	34,110	99,654	296,193	439,726	1,004,478	1,343,166
45	F.	95,557,728	36,450	106,142	345,359	478,998	1,008,185	1,197,858
46	0-4..... T.	29,709	90	91	3,868	3,441	3,956	5,448
47	M.	12,814	90	—	1,675	1,340	2,343	1,674
48	F.	16,895	—	91	2,193	2,101	1,613	3,774
49	5-9..... T.	204,055	30	638	4,903	8,732	16,769	31,353
50	M.	68,272	30	547	2,833	4,320	6,756	10,320
51	F.	135,783	—	91	2,070	4,412	10,013	21,033
52	10-14..... T.	625,641	510	1,643	6,671	11,533	27,947	34,393
53	M.	193,794	240	883	3,655	6,846	12,725	13,666
54	F.	431,847	270	760	3,016	4,687	15,222	20,727
55	15-19..... T.	1,777,677	4,080	15,786	40,415	64,685	139,631	146,232
56	M.	823,336	2,220	7,180	21,137	36,860	78,687	84,836
57	F.	954,341	1,860	8,606	19,278	27,825	60,944	61,396
58	20-29..... T.	9,655,380	13,200	36,556	111,918	155,836	316,092	385,197
59	M.	5,173,209	6,870	19,581	58,262	82,166	193,108	236,409
60	F.	4,482,171	6,330	16,975	53,656	73,670	122,984	148,788
61	30-39..... T.	21,187,047	15,360	43,761	122,523	171,040	350,124	394,424
62	M.	12,854,443	7,530	21,012	55,253	76,386	197,558	241,712
63	F.	8,332,604	7,830	22,749	67,270	94,654	152,566	152,712
64	40-49..... T.	34,790,711	14,400	38,715	121,405	158,834	330,124	375,616
65	M.	20,074,039	7,230	18,125	50,103	70,053	155,273	190,878
66	F.	14,716,672	7,170	20,590	71,302	88,781	174,851	184,738
67	50-59..... T.	51,378,190	9,660	29,892	88,927	137,360	305,680	388,352
68	M.	29,066,250	4,380	12,802	39,285	62,106	138,834	212,664
69	F.	22,311,940	5,280	17,090	49,642	75,254	166,846	175,688
70	60-69..... T.	48,859,816	5,970	18,128	62,247	99,518	231,561	342,801
71	M.	25,678,731	2,220	10,401	28,413	49,656	105,046	180,830
72	F.	23,181,085	3,750	7,727	33,834	49,862	126,515	161,971
73	70-79..... T.	28,008,248	4,680	12,164	47,817	66,370	191,425	248,189
74	M.	12,506,849	2,250	4,805	20,650	30,750	76,220	99,928
75	F.	15,501,399	2,430	7,359	27,167	35,620	115,205	148,261
76	80-89..... T.	7,597,909	2,280	7,723	28,299	37,448	88,278	171,427
77	M.	3,114,108	930	4,075	13,343	17,143	33,881	59,992
78	F.	4,483,801	1,350	3,648	14,956	20,305	54,397	111,435
79	90 or over..... T.	1,540,081	300	699	2,559	3,927	11,076	16,588
80	M.	531,895	120	243	1,584	2,100	4,047	10,257
81	F.	1,008,186	180	456	975	1,827	7,029	6,331
82	Not stated..... T.	1,004	—	—	—	—	—	1,004
83	M.	—	—	—	—	—	—	—
84	F.	1,004	—	—	—	—	—	1,004

TABLEAU 18. Âge et sexe, selon le temps écoulé depuis l'admission

3-5 years — ans	5-10 years — ans	10-15 years — ans	15-20 years — ans	20 years or more — ans ou plus	Mean stay in days — Séjour moyen en jours	Âge et sexe	N°
Nombre							
4, 025	5, 971	4, 826	4, 193	11, 706	...	TOUS ÂGES	T. 1
2, 123	3, 237	2, 770	2, 261	6, 237	...		M. 2
1, 902	2, 734	2, 056	1, 932	5, 469	...		F. 3
9	—	—	—	—	...	0- 4	T. 4
4	—	—	—	—	...		M. 5
5	—	—	—	—	...		F. 6
55	29	—	—	—	...	5- 9	T. 7
20	7	—	—	—	...		M. 8
35	22	—	—	—	...		F. 9
108	132	10	—	—	...	10-14	T. 10
41	30	5	—	—	...		M. 11
67	102	5	—	—	...		F. 12
190	229	93	17	—	...	15-19	T. 13
107	106	28	10	—	...		M. 14
83	123	65	7	—	...		F. 15
589	901	500	236	208	...	20-29	T. 16
355	530	252	113	104	...		M. 17
234	371	248	123	104	...		F. 18
618	1, 148	1, 144	683	709	...	30-39	T. 19
363	748	757	437	381	...		M. 20
255	400	387	246	328	...		F. 21
666	1, 095	1, 144	1, 218	1, 777	...	40-49	T. 22
376	619	673	673	1, 057	...		M. 23
290	476	471	545	720	...		F. 24
665	949	924	987	3, 474	...	50-59	T. 25
347	512	533	534	1, 996	...		M. 26
318	437	391	453	1, 478	...		F. 27
505	787	620	701	3, 293	...	60-69	T. 28
260	413	337	343	1, 733	...		M. 29
245	374	283	358	1, 560	...		F. 30
381	484	287	283	1, 752	...	70-79	T. 31
163	197	146	125	768	...		M. 32
218	287	141	158	984	...		F. 33
208	183	89	59	404	...	80-89	T. 34
77	62	32	21	167	...		M. 35
131	121	57	38	237	...		F. 36
31	34	15	9	89	...	90 ou plus	T. 37
10	13	7	5	31	...		M. 38
21	21	8	4	58	...		F. 39
—	—	—	—	—	...	Sans précision	T. 40
—	—	—	—	—	...		M. 41
—	—	—	—	—	...		F. 42
Nombre de jours							
5, 815, 321	15, 802, 940	21, 789, 207	26, 716, 091	129, 141, 590	4, 157	TOUS ÂGES	T. 43
3, 066, 500	8, 562, 951	12, 439, 451	14, 409, 882	68, 401, 629	4, 269		M. 44
2, 748, 821	7, 239, 989	9, 349, 756	12, 306, 209	60, 739, 961	4, 034		F. 45
12, 815	—	—	—	—	426	0- 4	T. 46
5, 692	—	—	—	—	457		M. 47
7, 123	—	—	—	—	528		F. 48
77, 830	63, 800	—	—	—	931	5- 9	T. 49
28, 855	14, 611	—	—	—	742		M. 50
48, 975	49, 189	—	—	—	1, 069		F. 51
159, 981	341, 842	41, 121	—	—	1, 357	10-14	T. 52
58, 869	76, 883	20, 027	—	—	1, 058		M. 53
101, 112	264, 959	21, 094	—	—	1, 553		F. 54
269, 141	592, 561	402, 994	102, 152	—	1, 005	15-19	T. 55
148, 175	262, 924	122, 054	59, 263	—	893		M. 56
120, 966	329, 637	280, 940	42, 889	—	1, 125		F. 57
847, 194	2, 356, 842	2, 207, 890	1, 486, 153	1, 738, 502	1, 726	20-29	T. 58
512, 552	1, 361, 790	1, 104, 218	711, 302	886, 951	1, 668		M. 59
334, 642	995, 052	1, 103, 672	774, 851	851, 551	1, 797		F. 60
894, 064	3, 077, 333	5, 150, 032	4, 312, 714	6, 555, 672	2, 700	30-39	T. 61
530, 355	2, 000, 136	3, 390, 871	2, 763, 103	3, 570, 727	2, 881		M. 62
363, 709	1, 077, 197	1, 759, 361	1, 549, 611	3, 084, 945	2, 461		F. 63
969, 463	2, 941, 004	5, 218, 090	7, 765, 016	16, 858, 044	3, 770	40-49	T. 64
543, 199	1, 660, 024	3, 050, 739	4, 297, 673	10, 030, 742	4, 067		M. 65
426, 264	1, 280, 980	2, 167, 739	3, 467, 343	6, 827, 302	3, 428		F. 66
970, 309	2, 511, 915	4, 290, 079	6, 362, 004	36, 384, 012	5, 276	50-59	T. 67
505, 425	1, 373, 572	2, 397, 208	3, 439, 646	20, 880, 328	5, 603		M. 68
404, 884	1, 138, 343	1, 792, 871	2, 922, 358	15, 503, 684	4, 903		F. 69
731, 151	2, 087, 070	2, 820, 312	4, 458, 613	38, 002, 445	6, 211	60-69	T. 70
378, 377	1, 099, 425	1, 533, 115	2, 181, 630	20, 109, 618	6, 368		M. 71
352, 774	987, 645	1, 287, 197	2, 276, 983	17, 892, 827	6, 046		F. 72
542, 530	1, 279, 240	1, 291, 869	1, 801, 239	22, 522, 725	6, 025	70-79	T. 73
233, 371	522, 097	650, 635	796, 523	10, 069, 620	6, 191		M. 74
309, 159	757, 143	641, 234	1, 004, 716	12, 453, 105	5, 898		F. 75
297, 743	459, 074	401, 195	375, 237	5, 729, 205	4, 278	80-89	T. 76
108, 268	157, 215	140, 072	132, 008	2, 447, 181	4, 337		M. 77
189, 475	301, 859	261, 123	243, 229	3, 282, 024	4, 237		F. 78
43, 100	92, 259	65, 625	52, 963	1, 250, 985	5, 789	90 ou plus	T. 79
13, 362	34, 274	30, 712	28, 734	406, 462	4, 879		M. 80
29, 738	57, 985	34, 913	24, 229	844, 523	6, 421		F. 81
—	—	—	—	—	1, 004	Sans précision	T. 82
—	—	—	—	—	—		M. 83
—	—	—	—	—	1, 004		F. 84

TABLE 19. Diagnostic Class and Sex, by Time since Admission

I.C.D. No.	Diagnostic class and sex	Total	Under 1 month — Moins d'un mois	1-4 months — mois	4-8 months — mois	8-12 months — mois	1-2 years — ans
	TOTAL	49,471	2,352	2,786	3,858	3,095	3,801
	M.	25,787	1,137	1,344	1,793	1,479	1,894
	F.	23,684	1,215	1,442	2,065	1,616	1,907
	Psychoses	35,592	1,481	1,948	2,843	2,257	2,826
	M.	18,591	656	947	1,307	1,083	1,399
	F.	17,001	825	1,001	1,536	1,174	1,427
020.1, 025, 026.1	Syphilis of central nervous system with psychosis	T. 724	11	9	6	15	17
	M.	495	4	8	5	12	11
	F.	229	7	1	1	3	6
300	Schizophrenia	T. 21,351	785	1,014	1,465	1,209	1,490
	M.	11,848	365	516	718	584	795
	F.	9,503	420	498	747	625	695
301	Manic-depressive	T. 3,370	226	306	442	284	267
	M.	1,387	79	128	151	112	94
	F.	1,983	147	178	291	172	173
302	Involuntional melancholia	T. 896	69	92	115	97	113
	M.	261	20	18	31	38	31
	F.	635	49	74	84	59	82
303	Paranoia and paranoid states	T. 1,224	44	42	60	56	58
	M.	573	17	26	27	29	38
	F.	651	27	16	33	27	20
304, 306	Senile and with cerebral arteriosclerosis	T. 3,247	186	278	447	331	507
	M.	1,401	84	134	210	175	210
	F.	1,846	102	144	237	156	297
305	Presenile	T. 267	8	19	19	39	49
	M.	113	3	8	10	12	23
	F.	154	5	11	9	27	26
307	Alcoholic	T. 723	53	54	74	54	77
	M.	513	45	43	50	37	51
	F.	210	8	11	24	17	26
083.2, 308, 309, 648.3, 688.1	Other and unspecified	T. 3,790	99	134	215	172	248
	M.	2,000	39	66	105	84	146
	F.	1,790	60	68	110	88	102
	Psychoneuroses	1,908	282	320	335	244	208
	M.	563	84	92	85	61	53
	F.	1,345	198	228	250	183	155
310	Anxiety reaction	T. 135	26	28	21	15	5
	M.	58	12	11	9	6	1
	F.	77	14	17	12	9	4
311	Hysterical reaction	T. 130	22	20	21	13	18
	M.	23	3	3	2	2	3
	F.	107	19	17	19	11	15
313	Obsessive-compulsive reaction	T. 71	6	13	11	5	10
	M.	26	2	5	4	2	2
	F.	45	4	8	7	3	8
314	Neurotic-depressive reaction	T. 1,040	181	192	205	154	117
	M.	282	54	50	46	37	30
	F.	758	127	142	159	117	87
315, 316, 317	Somatization reaction	T. 60	7	4	2	3	2
	M.	28	3	2	—	1	—
	F.	32	4	2	2	2	2
312, 318	Other and unspecified	T. 472	40	63	75	54	56
	M.	146	10	21	24	13	17
	F.	326	30	42	51	41	39
	Disorders of character, behaviour and intelligence	10,122	522	443	565	492	619
	M.	5,621	358	266	328	278	356
	F.	4,501	164	177	237	214	263
320	Pathological personality	T. 791	132	101	98	68	73
	M.	494	90	61	59	40	51
	F.	297	42	40	39	28	22
322	Alcoholism	T. 1,126	207	111	116	67	107
	M.	582	176	96	80	49	65
	F.	544	31	15	36	18	42
323	Other drug addiction	T. 72	13	12	12	11	11
	M.	27	6	5	5	4	2
	F.	45	7	7	7	7	9
324	Primary childhood behaviour disorders	T. 80	4	11	14	9	16
	M.	40	3	6	11	6	7
	F.	40	1	5	3	3	9
083.1, 321, 326	Other and unspecified	T. 552	85	92	84	64	64
	M.	250	40	38	39	24	27
	F.	302	45	54	45	40	37
325	Mental deficiency	T. 7,501	81	116	241	273	348
	M.	4,228	43	60	134	155	204
	F.	3,273	38	56	107	118	144
325.0	Idiocy	T. 1,262	8	13	26	24	41
	M.	648	4	10	12	15	18
	F.	614	4	3	14	9	23
325.1	Imbecility	T. 2,421	15	22	48	55	69
	M.	1,410	4	12	31	32	46
	F.	1,011	11	10	17	23	23

TABLEAU 19. Classe de diagnostics et sexe, selon le temps écoulé depuis l'admission

2-3 years — ans	3-5 years — ans	5-10 years — ans	10-15 years — ans	15-20 years — ans	20 years or more — ans ou plus	Classe de diagnostics et sexe	N° de la C. I. M.
2,858 1,512 1,346	4,025 2,123 1,902	5,971 3,237 2,734	4,826 2,770 2,056	4,193 2,261 1,932	11,706 6,237 5,469	TOTAL	T. M. F.
2,075 1,074 1,001	2,833 1,482 1,351	4,037 2,236 1,801	3,345 2,007 1,338	3,083 1,663 1,420	8,864 4,737 4,127	Psychoses	T. M. F.
18 12 6	27 21 6	64 45 19	92 67 25	152 112 40	313 198 115	Syphilis du système nerveux central avec psychose	T. M. F.
1,040 596 444 186 79 107 44 17 27 40 27 13 437 167 270 27 10 17 58 37 21 225 129 96	1,469 806 663 214 106 108 91 36 55 68 40 28 492 196 296 44 22 22 100 71 29 328 184 144	2,388 1,425 963 306 146 160 115 29 86 136 86 50 386 146 240 43 12 31 120 81 39 479 266 213	2,215 1,392 823 241 118 123 55 13 42 155 77 78 96 46 50 13 4 65 46 19 413 239 174	1,905 1,077 828 260 117 143 50 17 33 191 72 119 35 15 20 2 31 24 7 457 229 228	6,371 3,574 2,797 638 257 381 55 11 44 374 134 240 52 18 34 4 37 28 9 1,020 513 507	Schizophrénie	T. M. F.
						Maniaque dépressif	T. M. F.
						Mélancolie involutive	T. M. F.
						Paranoïa et psychoses paranoïaques	T. M. F.
						Sénile et avec artériosclérose cérébrale	T. M. F.
						Pré-sénile	T. M. F.
						Alcoolique	T. M. F.
						Autres et non précisées	T. M. F.
97 34 63	100 38 62	122 42 80	62 17 45	33 16 17	105 41 64	Psychonévroses	T. M. F.
8 3 5 8 4 4 2 2 — 52 16 36 1 1 — 26 8 18	4 4 — 4 1 3 7 3 4 54 19 35 5 2 3 26 9 17	14 9 5 8 — 8 9 3 6 50 17 33 3 2 38 11 27 11 27	6 — 6 3 1 2 2 2 18 7 11 4 2 27 5 22	5 2 3 1 — 10 4 6 1 — 10 2 5 1 15 8 7	3 1 2 12 4 8 3 — 7 2 5 28 14 14 52 20 32	Anxiété	T. M. F.
						Réaction hystérique	T. M. F.
						Obsessions et réactions compulsives	T. M. F.
						Réaction dépressive névrotique	T. M. F.
						Réaction de somatisation	T. M. F.
						Autres et non précisées	T. M. F.
570 342 228	915 504 411	1,527 806 721	1,229 642 587	919 489 430	2,321 1,232 1,069	Troubles du caractère, du comportement et de l'intelligence	T. M. F.
54 29 25 48 40 8 — — — 1 1 — 31 15 16 436 257 179 59 31 28 127 72 55	67 44 23 49 38 11 7 3 4 5 1 4 31 14 17 756 404 352 117 53 64 195 116 79	83 48 35 34 23 11 2 — 2 1 7 50 26 24 1,350 708 642 254 95 159 423 222 201	67 43 24 124 12 112 3 2 1 1 2 24 13 11 1,008 571 437 159 93 66 350 209 141	20 12 8 72 1 71 1 — — 1 3 17 8 9 803 465 338 147 71 76 301 177 124	28 17 11 191 2 189 — — — 3 — 10 6 4 2,089 1,227 862 414 246 168 816 489 327	Personnalité pathologique	T. M. F.
						Alcoolisme	T. M. F.
						Autres toxicomanies	T. M. F.
						Troubles primitifs du comportement au cours de l'enfance	T. M. F.
						Autres et non précisés	T. M. F.
						Déficiência mentale	T. M. F.
						Idiotie	T. M. F.
						Imbécillité	T. M. F.

TABLE 19. Diagnostic Class and Sex, by Time since Admission — Concluded

I.C.D. No.	Diagnostic class and sex	Total	Under 1 month — Moins d'un mois	1-4 months — mois	4-8 months — mois	8-12 months — mois	1-2 years — ans
	Disorders of character, behaviour and intelligence — Concluded:						
	Mental deficiency — Concluded:						
325.2	Moron	T. 2,230 M. 1,330 F. 900	28 15 13	53 25 28	100 56 44	101 56 45	124 80 44
325.3	Borderline intelligence	T. 259 M. 168 F. 91	9 7 2	13 8 5	12 7 5	19 9 10	21 14 7
325.4	Mongollism	T. 325 M. 161 F. 164	5 4 1	1 — —	16 9 7	13 7 6	17 6 11
325.5	Other and unspecified types	T. 1,004 M. 511 F. 493	16 9 7	14 4 10	39 19 20	61 36 25	76 40 36
	Other conditions	T. 1,570 M. 841 F. 729	50 26 24	70 37 33	106 66 40	96 52 44	129 68 61
020.0, 024.0, 026.0	Syphilis without psychosis	T. 21 M. 12 F. 9	— — —	1 1 —	— — —	— 1 —	— — —
353	Epilepsy	T. 1,181 M. 626 F. 555	32 20 12	34 16 18	61 34 27	62 34 28	84 39 45
	Not elsewhere classified	T. 368 M. 203 F. 165	18 6 12	35 20 15	45 32 13	33 17 16	45 29 16
793.0	Mental observation without need for further medical care	T. 92 M. 73 F. 19	17 13 4	5 2 3	9 7 2	6 5 1	19 18 1
	Not stated	T. 187 M. 98 F. 89	— — —	— — —	— — —	— — —	— — —

TABLE 20. Diagnostic Class and Sex, by Time since Admission (Number of Days)

I.C.D. No.	Diagnostic class and sex	Total	Under 1 month — Moins d'un mois	1-4 months — mois	4-8 months — mois	8-12 months — mois	1-2 years — ans	2-3 years — ans
	TOTAL	T. 205,655,468 M. 110,097,740 F. 95,557,728	70,560 34,110 36,450	205,796 99,654 106,142	641,552 296,193 345,359	918,724 439,726 478,998	2,012,663 1,004,478 1,008,185	2,541,024 1,343,166 1,197,858
	Psychoses	T. 152,370,250 M. 81,992,688 F. 70,377,562	44,430 19,680 24,750	145,198 70,817 74,381	472,454 215,086 257,368	667,888 321,006 346,882	1,498,603 742,160 756,443	1,843,099 952,791 890,308
020.1, 025, 026.1	Syphilis of central nervous system with psychosis	T. 4,687,296 M. 3,135,313 F. 1,551,983	330 120 210	669 608 61	943 821 122	4,808 3,743 1,065	8,645 5,814 2,831	16,681 10,897 5,784
300	Schizophrenia	T. 104,533,060 M. 59,055,171 F. 45,477,889	23,550 10,950 12,600	75,384 38,406 36,978	242,881 117,779 125,102	358,606 172,954 185,652	780,551 417,276 363,275	919,453 527,240 392,213
301	Manic-depressive	T. 11,245,764 M. 4,826,441 F. 6,419,323	6,780 2,370 4,410	23,016 9,788 13,228	73,062 24,790 48,272	83,330 33,884 49,446	141,732 51,262 90,470	163,203 69,759 93,444
302	Involutional melancholia	T. 1,710,003 M. 455,950 F. 1,254,053	2,070 600 1,470	6,812 1,308 5,504	18,971 5,054 13,917	28,888 11,324 17,564	59,513 16,223 43,290	39,997 15,524 24,473
303	Paranoia and paranoid states	T. 6,685,774 M. 2,662,106 F. 4,023,668	1,320 510 810	3,042 1,886 1,156	10,536 4,659 5,877	16,321 8,375 7,946	31,628 20,578 11,050	35,823 24,104 11,719
304, 306	Senile and with cerebral arteriosclerosis	T. 3,765,680 M. 1,496,204 F. 2,269,476	5,580 2,520 3,060	20,798 10,004 10,794	74,436 34,661 39,775	97,127 50,941 46,186	275,349 112,928 162,421	390,526 147,536 242,990
305	Presenile	T. 354,882 M. 174,318 F. 180,564	240 90 150	1,399 638 761	3,198 1,493 1,705	11,475 3,712 7,763	27,548 13,332 14,216	23,681 9,010 14,671
307	Alcoholic	T. 1,459,392 M. 1,049,176 F. 410,216	1,590 1,350 240	3,984 3,253 731	12,182 8,253 3,929	15,526 10,595 4,931	41,156 27,366 13,790	52,321 33,600 18,721
083.2, 308, 309, 648.3, 688.1	Other and unspecified	T. 17,928,399 M. 9,138,009 F. 8,790,390	2,970 1,170 1,800	10,094 4,926 5,168	36,245 17,576 18,669	51,807 25,478 26,329	132,481 77,381 55,100	201,414 115,121 86,293

TABLEAU 19. Classe de diagnostics et sexe, selon le temps écoulé depuis l'admission — fin

2-3 years — ans	3-5 years — ans	5-10 years — ans	10-15 years — ans	15-20 years — ans	20 years or more — ans ou plus	Classe de diagnostics et sexe	N° de la C.I.M.
						Troubles du caractère, du comportement et de l'intelligence — fin:	
138	231	370	344	238	503	Déficience mentale — fin:	
90	145	236	194	151	282	Débilité mentale	T. 325.2
48	86	134	150	87	221		M.
29	30	49	29	12	36	Intelligence limite	T. 325.3
22	20	34	15	7	25		M.
7	10	15	14	5	11		F.
25	59	90	44	17	38	Mongolisme	T. 325.4
11	19	42	21	11	30		M.
14	40	48	23	6	8		F.
58	124	164	82	88	282	Types autres et non précisés	T. 325.5
31	51	79	39	48	155		M.
27	73	85	43	40	127		F.
103	171	273	183	140	249	Autres affections	T.
51	95	144	100	85	117		M.
52	76	129	83	55	132		F.
1	2	5	5	3	3	Syphilis sans psychose	T. 020.0, 024.0, 026.0
1	2	3	1	2	1		M.
—	—	2	4	1	2		F.
69	123	215	154	128	219	Épilepsie	T. 353
34	69	111	89	77	103		M.
35	54	104	65	51	116		F.
33	46	53	24	9	27	Non classées ailleurs	T.
16	24	30	10	6	13		M.
17	22	23	14	3	14		F.
12	6	12	6	—	—	Mise en observation, sans besoin d'autres soins médicaux, pour	T. 793.0
11	4	9	4	—	—	raison mentale.	M.
1	2	3	2	—	—		F.
1	—	—	1	18	167	Sans précision	T.
—	—	—	—	8	90		M.
1	—	—	1	10	77		F.

TABLEAU 20. Classe de diagnostics et sexe, selon le temps écoulé depuis l'admission (Nombre de jours)

3-5 years — ans	5-10 years — ans	10-15 years — ans	15-20 years — ans	20 years or more — ans ou plus	Mean stay in days — Séjour moyen en jours	Classe de diagnostics et sexe	N° de la C.I.M.
5,815,321	15,802,940	21,789,207	26,716,091	129,141,590	4,157	TOTAL	T.
3,066,500	8,562,951	12,439,451	14,409,882	68,401,629	4,269		M.
2,748,821	7,239,989	9,349,756	12,306,209	60,739,961	4,034		F.
4,072,762	10,726,444	15,115,312	19,658,055	98,126,005	4,281	Psychoses	T.
2,133,846	5,958,319	9,019,195	10,591,916	51,967,872	4,410		M.
1,938,916	4,768,125	6,096,117	9,066,139	46,158,133	4,139		F.
39,416	179,580	417,514	969,018	3,049,692	6,474	Syphilis du système nerveux central avec psychose	T. 020.1, 025, 026.1
30,498	128,322	309,247	711,272	1,933,971	6,333		M.
8,918	51,258	108,267	257,746	1,115,721	6,777		F.
2,128,234	6,378,630	9,998,395	12,162,863	71,464,513	4,896	Schizophrénie	T. 300
1,171,804	3,805,814	6,238,990	6,871,480	39,682,478	4,984		M.
956,430	2,572,816	3,759,405	5,291,383	31,782,035	4,785		F.
311,442	808,913	1,114,017	1,649,233	6,871,036	3,337	Maniaque dépressif	T. 301
155,112	389,543	538,986	734,497	2,816,450	3,479		M.
156,330	419,370	575,031	914,736	4,054,586	3,237		F.
130,639	302,950	244,903	318,408	556,852	1,908	Mélancolie involutive	T. 302
51,197	80,875	54,971	109,665	109,209	1,746		M.
79,442	222,075	189,952	208,743	447,643	1,974		F.
97,523	368,873	717,143	1,202,993	4,200,572	5,462	Paranoïa et psychoses paranoïaques	T. 303
56,765	230,718	355,604	451,241	1,507,666	4,645		M.
40,758	138,155	361,539	751,752	2,692,906	6,180		F.
691,379	978,158	412,307	217,296	602,724	1,159	Sénile et avec artériosclérose cérébrale	T. 304, 306
272,914	372,710	197,021	93,657	201,312	1,067		M.
418,465	605,448	215,286	123,639	401,412	1,229		F.
62,279	109,762	59,142	11,841	44,317	1,329	Pré-sénile	T. 305
30,378	29,739	41,609	—	44,317	1,542		M.
31,901	80,023	17,533	11,841	—	1,172		F.
144,828	314,032	297,773	191,300	384,700	2,018	Alcoolique	T. 307
102,577	211,090	212,395	147,896	290,801	2,045		M.
42,251	102,942	85,378	43,404	93,899	1,953		F.
467,022	1,285,546	1,854,118	2,935,103	10,951,599	4,730	Autres et non précisées	T. 083.2, 308, 309, 648.3, 688.1
262,601	709,508	1,070,372	1,472,208	5,381,668	4,569		M.
204,421	576,038	783,746	1,462,895	5,569,931	4,910		F.

TABLE 20. Diagnostic Class and Sex, by Time since Admission (Number of Days) - Concluded

I.C.D. No.	Diagnostic class and sex	Total	Under 1 month — Moins d'un mois	1-4 months — mois	4-8 months — mois	8-12 months — mois	1-2 years — ans	2-3 years — ans
	Psychoneuroses	2,433,110	8,460	22,700	54,706	71,878	106,611	84,107
	M.	881,279	2,520	6,572	13,981	17,934	26,880	29,892
	F.	1,551,831	5,940	16,128	40,725	53,944	79,731	54,215
310	Anxiety reaction	T. 153,099	780	2,038	3,534	4,384	2,619	6,547
	M.	58,682	360	761	1,523	1,766	670	2,527
	F.	94,417	420	1,277	2,011	2,618	1,949	4,020
311	Hysterical reaction	T. 199,912	660	1,370	3,382	3,988	9,315	6,941
	M.	56,429	90	213	426	700	1,339	3,440
	F.	143,483	570	1,157	2,956	3,288	7,976	3,501
313	Obsessive-compulsive reaction	T. 99,171	180	943	1,738	1,401	4,933	1,826
	M.	32,448	60	365	701	609	1,066	1,826
	F.	66,723	120	578	1,037	792	3,867	—
314	Neurotic-depressive reaction	T. 620,174	5,430	13,452	33,260	44,696	59,668	45,783
	M.	197,623	1,620	3,530	7,251	10,840	15,311	14,581
	F.	422,551	3,810	9,922	26,009	33,856	44,357	31,202
315, 316, 317	Somatization reaction	T. 356,391	210	304	274	852	1,157	883
	M.	180,951	90	122	—	274	—	883
	F.	175,440	120	182	274	578	1,157	—
312, 318	Other and unspecified	T. 1,004,363	1,200	4,593	12,518	16,557	28,919	22,127
	M.	355,146	300	1,581	4,080	3,745	8,494	6,635
	F.	649,217	900	3,012	8,438	12,812	20,425	15,492
	Disorders of character, behaviour and intelligence	43,583,300	15,660	32,423	94,866	148,029	327,881	510,963
	M.	23,466,834	10,740	19,376	54,546	83,405	190,358	304,838
	F.	20,116,466	4,920	13,047	40,320	64,624	137,523	206,125
320	Pathological personality	T. 1,167,576	3,960	7,241	16,721	20,612	37,958	47,996
	M.	721,463	2,700	4,381	9,991	11,997	27,151	25,840
	F.	446,113	1,260	2,860	6,730	8,615	10,807	22,156
322	Alcoholism	T. 3,396,730	6,210	8,091	19,307	19,334	54,577	42,401
	M.	303,639	5,280	6,966	13,186	13,976	33,665	35,308
	F.	3,093,091	930	1,125	6,121	5,358	20,912	7,093
323	Other drug addiction	T. 48,180	390	852	2,132	3,106	5,631	—
	M.	17,286	180	395	883	1,066	1,004	—
	F.	30,894	210	457	1,249	2,040	4,627	—
324	Primary childhood behaviour disorders	T. 118,042	120	791	1,950	2,647	8,098	731
	M.	35,645	90	396	1,523	1,795	3,806	731
	F.	82,397	30	395	427	852	4,292	—
083.1, 321, 326	Other and unspecified	T. 599,430	2,550	6,872	14,311	19,567	33,086	27,273
	M.	309,807	1,200	2,738	6,456	7,547	13,394	12,845
	F.	289,623	1,350	4,134	7,855	12,020	19,692	14,428
325	Mental deficiency	T. 38,253,342	2,430	8,576	40,445	82,763	188,531	392,528
	M.	22,078,994	1,290	4,500	22,507	47,024	111,338	230,114
	F.	16,174,348	1,140	4,076	17,938	35,739	77,193	162,414
325.0	Idiocy	T. 7,121,778	240	883	3,990	7,155	22,919	54,422
	M.	3,981,463	120	700	1,827	4,384	9,740	27,820
	F.	3,140,315	120	183	2,163	2,771	13,179	26,602
325.1	Imbecility	T. 14,582,191	450	1,582	7,829	16,950	37,011	115,755
	M.	8,589,659	120	882	5,209	9,860	24,867	66,051
	F.	5,992,532	330	700	2,620	7,090	12,144	49,704
325.2	Moron	T. 10,050,667	840	4,073	17,390	30,290	67,907	122,726
	M.	5,901,042	450	1,915	9,685	17,076	44,133	80,021
	F.	4,149,625	390	2,158	7,705	13,214	23,774	42,705
325.3	Borderline intelligence	T. 808,271	270	913	1,888	6,025	11,231	25,875
	M.	520,755	210	578	1,127	2,769	7,395	19,512
	F.	287,516	60	335	761	3,256	3,836	6,363
325.4	Mongolism	T. 1,027,638	150	91	2,741	3,654	9,346	22,981
	M.	604,432	120	91	1,492	1,888	3,623	9,497
	F.	423,206	30	—	1,249	1,766	5,723	13,484
325.5	Other and unspecified types	T. 4,662,797	480	1,034	6,607	18,689	40,117	50,803
	M.	2,481,643	270	334	3,167	11,047	21,580	27,213
	F.	2,181,154	210	700	3,440	7,642	18,537	23,590
	Other conditions	5,524,922	1,500	5,170	18,002	29,164	69,218	91,258
	T.	2,830,512	780	2,767	11,361	15,890	35,400	45,843
	F.	2,694,410	720	2,403	6,641	13,274	33,818	45,415
020.0, 024.0, 026.0	Syphilis without psychosis	T. 96,608	—	61	—	365	—	1,004
	M.	42,947	—	61	—	365	—	1,004
	F.	53,661	—	—	—	—	—	—
353	Epilepsy	T. 4,714,304	960	2,464	10,204	18,571	45,873	60,423
	M.	2,417,105	600	1,216	5,757	10,289	20,151	29,832
	F.	2,297,199	360	1,248	4,447	8,282	25,722	30,591
	T.	714,010	540	2,645	7,798	10,228	23,345	29,831
	M.	370,460	180	1,490	5,604	5,236	15,249	15,007
	F.	343,550	360	1,155	2,194	4,992	8,096	14,824
793.0	Mental observation without need for further medical care	T. 86,806	510	305	1,524	1,765	10,350	10,593
	M.	67,266	390	122	1,219	1,491	9,680	9,802
	F.	19,540	120	183	305	274	670	791
	Not stated	1,657,080	—	—	—	—	—	1,004
	M.	859,161	—	—	—	—	—	—
	F.	797,919	—	—	—	—	—	1,004

TABLEAU 20. Classe de diagnostics et sexe, selon le temps écoulé depuis l'admission (Nombre de jours) — fin

3-5 years — ans	5-10 years — ans	10-15 years — ans	15-20 years — ans	20 years or more — ans ou plus	Mean stay in days — Séjour moyen en jours	Classe de diagnostics et sexe	N° de la C. I. M.
144,368	318,649	281,092	207,011	1,133,528	1,275	Psychonévroses	T.
54,485	105,465	77,161	98,226	448,163	1,565		M.
89,883	213,184	203,931	108,785	685,365	1,153		F.
5,996	37,470	28,825	33,086	27,820	1,134	Anxiété	T.
5,996	23,681	—	13,332	8,066	1,011		M.
—	13,789	28,825	19,754	19,754	1,226		F.
5,357	20,333	12,113	6,514	129,939	1,537	Réaction hystérique	T.
1,309	—	3,926	—	44,986	2,453		M.
4,048	20,333	8,187	6,514	84,953	1,340		F.
9,771	23,073	17,289	6,575	31,442	1,396	Obsessions et réactions compulsives	T.
4,353	7,457	9,436	6,575	—	1,248		M.
5,418	15,616	7,853	—	31,442	1,482		F.
79,204	131,367	82,579	61,272	63,463	596	Réaction dépressive névrotique	T.
27,396	43,403	30,956	23,559	19,176	700		M.
51,808	87,964	51,623	37,713	44,287	557		F.
7,761	7,670	18,019	5,692	313,569	5,939	Réaction de somatisation	T.
2,648	4,444	9,679	5,692	157,119	6,462		M.
5,113	3,226	8,340	—	156,450	5,482		F.
36,279	98,736	122,267	93,872	567,295	2,127	Autres et non précisées	T.
12,783	26,480	23,164	49,068	218,816	2,432		M.
23,496	72,256	99,103	44,804	348,479	1,991		F.
1,337,511	4,017,806	5,540,602	5,849,835	25,707,724	4,305	Troubles du caractère, du comportement et de l'intelligence	T.
733,156	2,105,662	2,878,065	3,133,901	13,952,787	4,174		M.
604,355	1,912,144	2,662,537	2,715,934	11,754,937	4,469		F.
96,853	210,783	293,696	129,969	301,787	1,476	Personnalité pathologique	T.
62,976	122,661	192,490	79,260	182,016	1,460		M.
33,877	88,122	101,206	50,709	119,771	1,502		F.
69,429	82,091	564,220	446,975	2,084,095	3,016	Alcoolisme	T.
54,483	57,101	53,632	7,001	23,041	521		M.
14,946	24,990	510,588	439,974	2,061,054	5,685	Autres toxicomanies	T.
9,375	6,087	14,489	6,118	—	669		M.
4,048	—	9,710	—	—	640		F.
5,327	6,087	4,779	6,118	—	686		F.
7,214	22,890	11,627	38,110	23,864	1,475	Troubles primitifs du comportement au cours de l'enfance	T.
1,644	1,887	4,231	19,542	—	891		M.
5,570	21,003	7,396	18,568	23,864	2,059		F.
42,859	139,708	105,830	109,425	97,949	1,085	Autres et non précisés	T.
19,724	75,665	60,114	51,714	58,410	1,239		M.
23,135	64,043	45,716	57,711	39,539	959		F.
1,111,781	3,556,247	4,550,740	5,119,238	23,200,029	5,099	Déficiência mentale	T.
590,281	1,848,348	2,557,888	2,976,384	13,689,320	5,222		M.
521,500	1,707,899	1,992,852	2,142,854	9,510,709	4,941		F.
174,958	672,274	714,345	943,846	4,526,746	5,643	Idiotie	T.
79,565	240,946	410,055	456,291	2,750,015	6,144		M.
95,393	431,328	304,290	487,555	1,776,731	5,114		F.
286,912	1,122,891	1,577,341	1,917,483	9,497,987	6,023	Imbécillité	T.
168,561	593,299	938,759	1,132,739	5,649,312	6,091		M.
118,351	529,592	638,582	784,744	3,848,675	5,927		F.
332,297	973,231	1,571,405	1,512,882	5,417,626	4,507	Débilité mentale	T.
211,637	617,922	874,775	963,963	3,079,465	4,436		M.
120,660	355,309	696,630	548,919	2,338,161	4,610		F.
44,379	133,013	128,934	74,877	380,866	3,120	Intelligence limite	T.
28,825	91,343	66,688	43,861	258,447	3,099		M.
15,554	41,670	62,246	31,016	122,419	3,159		F.
87,873	233,182	191,453	104,341	371,826	3,161	Mongolisme	T.
27,942	109,728	89,334	68,638	292,079	3,754		M.
59,931	123,454	102,119	35,703	79,747	2,580		F.
185,362	421,656	367,262	565,809	3,004,978	4,644	Types autres et non précisés	T.
73,751	195,110	178,277	310,892	1,660,002	4,856		M.
111,611	226,546	188,985	254,917	1,344,976	4,424		F.
252,249	712,068	821,672	889,150	2,635,471	3,519	Autres affections	T.
139,352	371,528	448,106	537,048	1,222,437	3,365		M.
112,897	340,540	373,566	352,102	1,413,034	3,696		F.
2,588	13,726	21,276	18,628	38,960	4,600	Syphilis sans psychose	T.
2,588	8,735	4,596	12,814	12,784	3,578		M.
—	4,991	16,680	5,814	26,176	5,962		F.
182,604	565,509	696,725	814,515	2,316,456	3,991	Épilepsie	T.
101,425	287,977	400,623	488,621	1,070,614	3,861		M.
81,179	277,532	296,102	325,894	1,245,842	4,139		F.
67,057	132,833	103,671	56,007	280,055	1,940	Non classées ailleurs	T.
35,339	74,816	42,887	35,613	139,039	1,824		M.
31,718	58,017	60,784	20,394	141,016	2,082		F.
8,431	27,973	25,355	—	—	943	Mise en observation, sans besoin d'autres soins médicaux, pour	T.
5,661	21,977	16,924	—	—	921	raison mentale.	M.
2,770	5,996	8,431	—	—	1,028		F.
—	—	5,174	112,040	1,538,862	8,861	Sans précision	T.
—	—	—	48,791	810,370	8,766		M.
—	—	5,174	63,249	728,492	8,965		F.

TABLE 21. Diagnostic Class, Age and Sex, by Time since Admission

I.C.D. No.	Diagnostic class, age and sex	Total	Under 1 month — Moins d'un mois	1-4 months — mois	4-8 months — mois	8-12 months — mois	1-2 years — ans
	TOTAL	T. 49,471	2,352	2,786	3,858	3,095	3,801
		M. 25,787	1,137	1,344	1,793	1,479	1,894
		F. 23,684	1,215	1,442	2,065	1,616	1,907
	0-14 years	T. 740	21	32	95	77	94
		M. 303	12	20	51	41	43
		F. 437	9	12	44	36	51
	15-39 "	T. 15,209	1,088	1,303	1,649	1,315	1,542
		M. 8,483	554	643	813	653	893
		F. 6,726	534	660	836	662	649
	40-64 "	T. 23,302	916	1,063	1,472	1,191	1,421
		M. 12,428	437	498	637	543	650
		F. 10,874	479	565	835	648	771
	65 or more years	T. 10,219	327	388	642	512	744
		M. 4,573	134	183	292	242	308
		F. 5,646	193	205	350	270	436
	Age not stated	T. —	—	—	—	—	—
		M. —	—	—	—	—	—
		F. 1	—	—	—	—	—
	Psychoses	T. 35,592	1,481	1,948	2,843	2,257	2,826
		M. 18,591	656	947	1,307	1,083	1,399
		F. 17,001	825	1,001	1,536	1,174	1,427
	0-14 years	T. 50	2	5	11	6	6
		M. 27	1	3	6	3	3
		F. 23	1	2	5	3	3
	15-39 "	T. 8,418	613	843	1,113	867	1,025
		M. 4,912	297	444	561	447	616
		F. 3,506	316	399	552	420	409
	40-64 "	T. 18,087	584	758	1,143	923	1,121
		M. 9,630	242	335	487	407	497
		F. 8,457	342	423	656	516	624
	65 or more years	T. 9,037	282	342	576	461	674
		M. 4,022	116	165	253	226	283
		F. 5,015	166	177	323	235	391
020.1, 025, 026.1	Syphilis of central nervous system with psychosis	T. 724	11	9	6	15	17
		M. 495	4	8	5	12	11
		F. 229	7	1	1	3	6
	0-14 years	T. 7	—	—	—	2	2
		M. 2	—	—	—	1	—
		F. 5	—	—	—	1	2
	15-39 "	T. 30	—	—	—	2	1
		M. 16	—	—	—	1	1
		F. 14	—	—	—	1	—
	40-64 "	T. 414	4	7	3	7	8
		M. 289	1	6	2	7	5
		F. 125	3	1	1	—	3
	65 or more years	T. 273	7	2	3	4	6
		M. 188	3	2	3	3	5
		F. 85	4	—	—	1	1
300	Schizophrenia	T. 21,351	785	1,014	1,465	1,209	1,490
		M. 11,848	365	516	718	584	795
		F. 9,503	420	498	747	625	695
	0-14 years	T. 33	2	4	10	3	3
		M. 19	1	2	5	2	2
		F. 14	1	2	5	1	1
	15-39 "	T. 6,620	479	645	851	690	835
		M. 4,021	243	362	468	371	513
		F. 2,599	236	283	383	319	322
	40-64 "	T. 11,546	270	346	561	469	597
		M. 6,353	113	145	232	191	257
		F. 5,193	157	201	329	278	340
	65 or more years	T. 3,152	34	19	43	47	55
		M. 1,455	8	7	13	20	23
		F. 1,697	26	12	30	27	32
301	Manic-depressive	T. 3,370	226	306	442	284	267
		M. 1,387	79	128	151	112	94
		F. 1,983	147	178	291	172	173
	0-14 years	T. —	—	—	—	—	—
		M. —	—	—	—	—	—
		F. —	—	—	—	—	—
	15-39 "	T. 578	62	102	146	77	59
		M. 211	19	34	41	27	18
		F. 367	43	68	105	50	41
	40-64 "	T. 1,920	142	173	245	152	159
		M. 841	54	74	94	63	59
		F. 1,079	88	99	151	89	100
	65 or more years	T. 872	22	31	51	55	49
		M. 335	6	20	16	22	17
		F. 537	16	11	35	33	32

TABLEAU 21. Classe de diagnostics, âge et sexe, selon le temps écoulé depuis l'admission

2-3 years — ans	3-5 years — ans	5-10 years — ans	10-15 years — ans	15-20 years — ans	20 years or more — ans ou plus	Classe de diagnostics, âge et sexe	N° de la C.I.M.
2,858	4,025	5,971	4,826	4,193	11,706	TOTAL	T.
1,512	2,123	3,237	2,770	2,261	6,237		M.
1,346	1,902	2,734	2,056	1,932	5,469		F.
78	172	161	10	—	—	0-14 ans	T.
29	65	37	5	—	—		M.
49	107	124	5	—	—		F.
1,047	1,397	2,278	1,737	936	917	15-39 "	T.
636	825	1,384	1,037	560	485		M.
411	572	894	700	376	432		F.
1,067	1,598	2,493	2,414	2,619	7,048	40-64 "	T.
563	867	1,373	1,403	1,413	4,044		M.
504	731	1,120	1,011	1,206	3,004		F.
655	858	1,039	665	638	3,741	65 ans ou plus	T.
284	366	443	325	288	1,708		M.
381	492	596	340	350	2,033	Age non précisé	F.
1	—	—	—	—	—		T.
—	—	—	—	—	—		M.
1	—	—	—	—	—		F.
2,075	2,833	4,037	3,345	3,083	8,864	Psychoses	T.
1,074	1,482	2,236	2,007	1,663	4,737		M.
1,001	1,351	1,801	1,338	1,420	4,127		F.
5	5	9	1	—	—	0-14 ans	T.
3	4	4	—	—	—		M.
2	1	5	1	—	—		F.
644	799	1,165	862	374	113	15-39 "	T.
399	490	765	587	241	65		M.
245	309	400	275	133	48		F.
816	1,244	1,946	1,918	2,147	5,487	40-64 "	T.
418	657	1,084	1,141	1,171	3,191		M.
398	587	862	777	976	2,296		F.
610	785	917	564	562	3,264	65 ans ou plus	T.
254	331	383	279	251	1,481		M.
356	454	534	285	311	1,783		F.
18	27	64	92	152	313	Syphilis du système nerveux central avec psychose	T.
12	21	45	67	112	198		M.
6	6	19	25	40	115		F.
—	1	2	—	—	—	0-14 ans	T.
—	—	—	—	—	—		M.
1	2	9	5	6	4	15-39 "	T.
—	1	5	2	4	2		M.
1	1	4	3	2	2		F.
10	18	40	64	91	162	40-64 "	T.
7	16	31	45	67	102		M.
3	2	9	19	24	60		F.
7	6	13	23	55	147	65 ans ou plus	T.
5	3	9	20	41	94		M.
2	3	4	3	14	53		F.
1,040	1,469	2,388	2,215	1,905	6,371	Schizophrénie	T.
596	806	1,425	1,392	1,077	3,574		M.
444	663	963	823	828	2,797		F.
5	2	3	1	—	—	0-14 ans	T.
3	1	3	—	—	—		M.
2	1	—	1	—	—		F.
517	632	934	692	275	70	15-39 "	T.
329	394	631	487	181	42		M.
188	238	303	205	94	28		F.
447	727	1,258	1,322	1,432	4,117	40-64 "	T.
229	367	700	810	809	2,500		M.
218	360	558	512	623	1,617		F.
71	108	193	200	198	2,184	65 ans ou plus	T.
35	44	91	95	87	1,032		M.
36	64	102	105	111	1,152		F.
186	214	306	241	260	638	Maniaque dépressif	T.
79	106	146	118	117	257		M.
107	108	160	123	143	381		F.
—	—	—	—	—	—	0-14 ans	T.
—	—	—	—	—	—		M.
21	25	33	30	20	3	15-39 "	T.
10	18	17	17	8	2		M.
11	7	16	13	12	1		F.
106	123	165	144	158	353	40-64 "	T.
43	63	91	75	77	148		M.
63	60	74	69	81	205		F.
59	66	108	67	82	282	65 ans ou plus	T.
26	25	38	26	32	107		M.
33	41	70	41	50	175		F.

020.1, 025,
026.1

300

301

TABLE 21. Diagnostic Class, Age and Sex, by Time since Admission - Continued

I.C.D. No.	Diagnostic class, age and sex	Total	Under 1 month — Moins d'un mois	1-4 months — mois	4-8 months — mois	8-12 months — mois	1-2 years — ans	
	Psychoses - Continued:							
302	Involuntional melancholia	T.	896	69	92	115	97	113
		M.	261	20	18	31	38	31
		F.	635	49	74	84	59	82
	0-14 years	T.	—	—	—	—	—	—
		M.	—	—	—	—	—	—
		F.	—	—	—	—	—	—
	15-39 "	T.	6	1	2	2	1	—
		M.	2	—	—	1	1	—
		F.	4	1	2	1	—	—
	40-64 "	T.	541	58	79	86	76	80
		M.	144	15	16	22	31	17
		F.	397	43	63	64	45	63
	65 or more years	T.	349	10	11	27	20	33
		M.	115	5	2	8	6	14
		F.	234	5	9	19	14	19
303	Paranoia and paranoid states	T.	1,224	44	42	60	56	58
		M.	573	17	26	27	29	38
		F.	651	27	16	33	27	20
	0-14 years	T.	—	—	—	—	—	—
		M.	—	—	—	—	—	—
		F.	—	—	—	—	—	—
	15-39 "	T.	71	8	11	12	9	16
		M.	46	5	6	7	4	13
		F.	25	3	5	5	5	3
	40-64 "	T.	594	22	25	37	35	29
		M.	306	8	16	15	22	18
		F.	288	14	9	22	13	11
	65 or more years	T.	559	14	6	11	12	13
		M.	221	4	4	5	3	7
		F.	338	10	2	6	9	6
304, 306	Senile and with cerebral arteriosclerosis	T.	3,247	186	278	447	331	507
		M.	1,401	84	134	210	175	210
		F.	1,846	102	144	237	156	297
	0-14 years	T.	—	—	—	—	—	—
		M.	—	—	—	—	—	—
		F.	—	—	—	—	—	—
	15-39 "	T.	2	—	—	1	—	—
		M.	—	—	—	—	—	—
		F.	2	—	—	1	—	—
	40-64 "	T.	203	9	24	31	24	27
		M.	115	2	17	20	15	16
		F.	88	7	7	11	9	11
	65 or more years	T.	3,042	177	254	415	307	480
		M.	1,286	82	117	190	160	194
		F.	1,756	95	137	225	147	286
305	Presenile	T.	267	8	19	19	39	49
		M.	113	3	8	10	12	23
		F.	154	5	11	9	27	26
	0-14 years	T.	—	—	—	—	—	—
		M.	—	—	—	—	—	—
		F.	—	—	—	—	—	—
	15-39 "	T.	1	—	—	—	—	1
		M.	1	—	—	—	—	1
		F.	—	—	—	—	—	—
	40-64 "	T.	214	8	19	19	38	46
		M.	88	3	8	10	12	22
		F.	126	5	11	9	26	24
	65 or more years	T.	52	—	—	—	1	2
		M.	24	—	—	—	—	—
		F.	28	—	—	—	1	2

TABLEAU 21. Classe de diagnostics, âge et sexe, selon le temps écoulé depuis l'admission - suite

2-3 years — ans	3-5 years — ans	5-10 years — ans	10-15 years — ans	15-20 years — ans	20 years or more — ans ou plus	Classe de diagnostics, âge et sexe	N° de la C.I.M.		
						Psychoses — suite:			
44 17 27	91 36 55	115 29 86	55 13 42	50 17 33	55 11 44	Mélancolie involutive	T. M. F.	302	
—	—	—	—	—	—	0-14 ans	T. M. F.		
—	—	—	—	—	—	15-39 "	T. M. F.		
28 9 19	56 21 35	41 4 37	18 2 16	14 4 10	5 3 2	40-64 "	T. M. F.		
16 8 8	35 15 20	74 25 49	37 11 26	36 13 23	50 8 42	65 ans ou plus	T. M. F.		
40 27 13	68 40 28	136 86 50	155 77 78	191 72 119	374 134 240	Paranoïa et psychoses paranoïaques	T. M. F.		303
—	—	—	—	—	—	0-14 ans	T. M. F.		
2 2 —	3 1 2	6 4 2	3 3 —	— — —	1 1 —	15-39 "	T. M. F.		
26 19 7	38 26 12	73 54 19	87 42 45	103 39 64	119 47 72	40-64 "	T. M. F.		
12 6 6	27 13 14	57 28 29	65 32 33	88 33 55	254 86 168	65 ans ou plus	T. M. F.		
437 167 270	492 196 296	386 146 240	96 46 50	35 15 20	52 18 34	Sénile et avec artériosclérose cérébrale	T. M. F.	304, 306	
—	—	—	—	—	—	0-14 ans	T. M. F.		
—	—	—	—	—	—	15-39 "	T. M. F.		
26 13 13	26 13 13	19 10 9	6 3 3	5 3 2	6 3 3	40-64 "	T. M. F.		
411 154 257	466 183 283	366 136 230	90 43 47	30 12 18	46 15 31	65 ans ou plus	T. M. F.		
27 10 17	44 22 22	43 12 31	13 9 4	2 — 2	4 4 —	Pré-sénile	T. M. F.		305
—	—	—	—	—	—	0-14 ans	T. M. F.		
—	—	—	—	—	—	15-39 "	T. M. F.		
26 9 17	28 14 14	23 6 17	5 4 1	2 — 2	— — —	40-64 "	T. M. F.		
1 1 —	16 8 8	20 6 14	8 5 3	— — —	4 4 —	65 ans ou plus	T. M. F.		

TABLE 21. Diagnostic Class, Age and Sex, by Time since Admission — Continued

I.C.D. No.	Diagnostic class, age and sex	Total	Under 1 month — Moins d'un mois	1-4 months — mois	4-8 months — mois	8-12 months — mois	1-2 years — ans
	Psychoses—Concluded:						
307	Alcoholic	T. 723	53	54	74	54	77
		M. 513	45	43	50	37	51
		F. 210	8	11	24	17	26
	0-14 years	T. —	—	—	—	—	—
		M. —	—	—	—	—	—
		F. —	—	—	—	—	—
	15-39 "	T. 49	16	8	3	5	6
		M. 41	14	5	3	5	4
		F. 8	2	3	—	—	2
	40-64 "	T. 503	33	40	64	42	57
		M. 349	27	33	43	27	39
		F. 154	6	7	21	15	18
	65 or more years	T. 171	4	6	7	7	14
		M. 123	4	5	4	5	8
		F. 48	—	1	3	2	6
083.2, 308, 309, 648.3, 688.1	Other and unspecified	T. 3,790	99	134	215	172	248
		M. 2,000	39	66	105	84	146
		F. 1,790	60	68	110	88	102
	0-14 years	T. 10	—	1	1	1	1
		M. 6	—	1	1	—	1
		F. 4	—	—	—	1	—
	15-39 "	T. 1,061	47	75	98	83	107
		M. 574	16	37	41	38	66
		F. 487	31	38	57	45	41
	40-64 "	T. 2,152	38	45	97	80	118
		M. 1,145	19	20	49	39	64
		F. 1,007	19	25	48	41	54
	65 or more years	T. 567	14	13	19	8	22
		M. 275	4	8	14	7	15
		F. 292	10	5	5	1	7
	Psychoneuroses	T. 1,908	282	320	335	244	208
		M. 563	84	92	85	61	53
		F. 1,345	198	228	250	183	155
	0-14 years	T. 10	1	3	3	—	1
		M. 3	—	2	—	—	—
		F. 7	1	1	3	—	1
	15-39 "	T. 742	153	159	166	116	73
		M. 195	46	37	44	27	15
		F. 547	107	122	122	89	58
	40-64 "	T. 907	111	135	140	108	106
		M. 302	34	48	34	30	32
		F. 605	77	87	106	78	74
	65 or more years	T. 249	17	23	26	20	28
		M. 63	4	5	7	4	6
		F. 186	13	18	19	16	22
310	Anxiety reaction	T. 135	26	28	21	15	5
		M. 58	12	11	9	6	1
		F. 77	14	17	12	9	4
	0-14 years	T. —	—	—	—	—	—
		M. —	—	—	—	—	—
		F. —	—	—	—	—	—
	15-39 "	T. 55	14	12	13	6	2
		M. 26	9	4	5	3	1
		F. 29	5	8	8	3	1
	40-64 "	T. 59	11	12	7	7	2
		M. 29	2	7	4	3	—
		F. 30	9	5	3	4	2
	65 or more years	T. 21	1	4	1	2	1
		M. 3	1	—	—	—	—
		F. 18	—	4	1	2	1

TABLEAU 21. Classe de diagnostics, âge et sexe, selon le temps écoulé depuis l'admission - suite

2-3 years — ans	3-5 years — ans	5-10 years — ans	10-15 years — ans	15-20 years — ans	20 years or more — ans ou plus	Classe de diagnostics, âge et sexe	N° de la C.I.M.
						Psychoses - fin:	
58	100	120	65	31	37	Alcoolique	T. 307
37	71	81	46	24	28		M.
21	29	39	19	7	9		F.
—	—	—	—	—	—	0-14 ans	T.
—	—	—	—	—	—		M.
—	—	—	—	—	—		F.
4	3	2	2	—	—	15-39 "	T.
3	3	2	2	—	—		M.
1	—	—	—	—	—		F.
43	75	80	37	18	14	40-64 "	T.
28	51	54	24	12	11		M.
15	24	26	13	6	3		F.
11	22	38	26	13	23	65 ans ou plus	T.
6	17	25	20	12	17		M.
5	5	13	6	1	6		F.
225	328	479	413	457	1,020	Autres et non précisées	T. 083.2, 308,
129	184	266	239	229	513		M. 309, 648.3,
96	144	213	174	228	507		F. 688.1
—	2	4	—	—	—	0-14 ans	T.
—	2	1	—	—	—		M.
—	—	3	—	—	—		F.
99	134	180	130	73	35	15-39 "	T.
55	73	106	76	48	18		M.
44	61	74	54	25	17		F.
104	153	247	235	324	711	40-64 "	T.
61	86	134	136	160	377		M.
43	67	113	99	164	334		F.
22	39	48	48	60	274	65 ans ou plus	T.
13	23	25	27	21	118		M.
9	16	23	21	39	156		F.
97	100	122	62	33	105	Psychonévroses	T.
34	38	42	17	16	41		M.
63	62	80	45	17	64		F.
—	2	—	—	—	—	0-14 ans	T.
—	1	—	—	—	—		M.
—	1	—	—	—	—		F.
25	22	17	9	—	2	15-39 "	T.
8	6	8	4	—	—		M.
17	16	9	5	—	2		F.
54	62	65	34	27	65	40-64 "	T.
22	27	24	10	16	25		M.
32	35	41	24	11	40		F.
18	14	40	19	6	38	65 ans ou plus	T.
4	4	10	3	—	16		M.
14	10	30	16	6	22		F.
8	4	14	6	5	3	Anxiété	T. 310
3	4	9	—	2	1		M.
5	—	5	6	3	2		F.
—	—	—	—	—	—	0-14 ans	T.
—	—	—	—	—	—		M.
—	—	—	—	—	—		F.
3	1	3	1	—	—	15-39 "	T.
1	1	2	—	—	—		M.
2	—	1	1	—	—		F.
3	3	6	2	3	3	40-64 "	T.
2	3	5	—	2	1		M.
1	—	1	2	1	2		F.
2	—	5	3	2	—	65 ans ou plus	T.
—	—	2	—	—	—		M.
2	—	3	3	2	—		F.

TABLE 21. Diagnostic Class, Age and Sex, by Time since Admission - Continued

I.C.D No.	Diagnostic class, age and sex	Total	Under 1 month — Moins d'un mois	1-4 months — mois	4-8 months — mois	8-12 months — mois	1-2 years — ans	
	Psychoneuroses - Continued:							
311	Hysterical reaction	T.	130	22	20	21	13	18
		M.	23	3	3	2	2	3
		F.	107	19	17	19	11	15
	0-14 years.....	T.	1	—	—	1	—	—
		M.	—	—	—	—	—	—
		F.	1	—	—	1	—	—
	15-39 "	T.	83	17	14	15	10	15
		M.	13	3	2	2	1	3
		F.	70	14	12	13	9	12
	40-64 "	T.	40	4	6	5	3	3
		M.	9	—	1	—	1	—
		F.	31	4	5	5	2	3
	65 or more years	T.	6	1	—	—	—	—
		M.	1	—	—	—	—	—
		F.	5	1	—	—	—	—
313	Obsessive-compulsive reaction	T.	71	6	13	11	5	10
		M.	26	2	5	4	2	2
		F.	45	4	8	7	3	8
	0-14 years.....	T.	—	—	—	—	—	—
		M.	—	—	—	—	—	—
		F.	—	—	—	—	—	—
	15-39 "	T.	27	2	8	6	3	3
		M.	10	—	4	3	1	—
		F.	17	2	4	3	2	3
	40-64 "	T.	39	4	5	5	2	6
		M.	15	2	1	1	1	1
		F.	24	2	4	4	1	5
	65 or more years	T.	5	—	—	—	—	1
		M.	1	—	—	—	—	1
		F.	4	—	—	—	—	—
314	Neurotic-depressive reaction	T.	1,040	181	192	205	154	117
		M.	282	54	50	46	37	30
		F.	758	127	142	159	117	87
	0-14 years.....	T.	5	—	2	2	—	1
		M.	1	—	1	—	—	—
		F.	4	—	1	2	—	1
	15-39 "	T.	418	93	90	98	73	32
		M.	104	28	16	26	18	6
		F.	314	65	74	72	55	26
	40-64 "	T.	483	75	83	84	68	64
		M.	142	23	28	14	16	22
		F.	341	52	55	70	52	42
	65 or more years	T.	134	13	17	21	13	20
		M.	35	3	5	6	3	2
		F.	99	10	12	15	10	18
315, 316, 317	Somatization reaction	T.	60	7	4	2	3	2
		M.	28	3	2	—	1	—
		F.	32	4	2	2	2	2
	0-14 years.....	T.	2	—	—	—	—	—
		M.	1	—	—	—	—	—
		F.	1	—	—	—	—	—
	15-39 "	T.	13	5	2	1	2	2
		M.	4	2	1	—	1	—
		F.	9	3	1	1	1	2
	40-64 "	T.	37	2	2	1	1	—
		M.	17	1	1	—	—	—
		F.	20	1	1	1	1	—
	65 or more years	T.	8	—	—	—	—	—
		M.	6	—	—	—	—	—
		F.	2	—	—	—	—	—

TABLEAU 21. Classe de diagnostics, âge et sexe, selon le temps écoulé depuis l'admission - suite

2-3 years — ans	3-5 years — ans	5-10 years — ans	10-15 years — ans	15-20 years — ans	20 years or more — ans ou plus	Classe de diagnostics, âge et sexe	N° de la C.I.M.
						Psychonéroses — suite:	
8	4	8	3	1	12	Réaction hystérique.....	T. 311
4	1	—	1	—	4		M.
4	3	8	2	1	8		F.
—	—	—	—	—	—	0-14 ans	T.
—	—	—	—	—	—		M.
—	—	—	—	—	—		F.
5	2	2	2	—	1	15-39 “	T.
1	—	—	1	—	—		M.
4	2	2	1	—	1		F.
3	2	5	—	1	8	40-64 “	T.
3	1	—	—	—	3		M.
—	1	5	—	1	5		F.
—	—	1	1	—	3	65 ans ou plus.....	T.
—	—	—	—	—	1		M.
—	—	1	1	—	2		F.
2	7	9	4	1	3	Obsessions et réactions compulsives.....	T. 313
2	3	3	2	1	—		M.
—	4	6	2	—	3		F.
—	—	—	—	—	—	0-14 ans	T.
—	—	—	—	—	—		M.
—	—	—	—	—	—		F.
1	1	2	—	—	1	15-39 “	T.
1	—	1	—	—	—		M.
—	1	1	—	—	1		F.
1	6	4	4	1	1	40-64 “	T.
—	3	2	2	1	—		M.
—	3	2	2	—	1		F.
—	—	3	—	—	1	65 ans ou plus.....	T.
—	—	—	—	—	—		M.
—	—	3	—	—	1		F.
52	54	50	18	10	7	Réaction dépressive névrotique.....	T. 314
16	19	17	7	4	2		M.
36	35	33	11	6	5		F.
—	—	—	—	—	—	0-14 ans	T.
—	—	—	—	—	—		M.
—	—	—	—	—	—		F.
13	11	6	2	—	—	15-39 “	T.
4	3	3	—	—	—		M.
9	8	3	2	—	—		F.
30	33	21	9	10	6	40-64 “	T.
9	12	8	4	4	2		M.
21	21	13	5	6	4		F.
9	10	23	7	—	1	65 ans ou plus.....	T.
3	4	6	3	—	—		M.
6	6	17	4	—	1		F.
1	5	3	4	1	28	Réaction de somatisation	T. 315, 316, 317
1	2	2	2	1	14		M.
—	3	1	2	—	14		F.
—	2	—	—	—	—	0-14 ans	T.
—	1	—	—	—	—		M.
—	1	—	—	—	—		F.
—	1	—	—	—	—	15-39 “	T.
—	—	—	—	—	—		M.
—	—	—	—	—	—		F.
—	2	2	4	1	22	40-64 “	T.
—	1	1	2	1	10		M.
—	1	1	2	—	12		F.
1	—	1	—	—	6	65 ans ou plus.....	T.
1	—	1	—	—	4		M.
—	—	—	—	—	2		F.

TABLE 21. Diagnostic Class, Age and Sex, by Time since Admission - Continued

I.C.D. No.	Diagnostic class, age and sex	Total	Under 1 month — Moins d'un mois	1-4 months — mois	4-8 months — mois	8-12 months — mois	1-2 years — ans
312, 318	Psychoneuroses - Concluded:						
	Other and unspecified.....	T. 472	40	63	75	54	56
		M. 146	10	21	24	13	17
		F. 326	30	42	51	41	39
	0-14 years.....	T. 2	1	1	—	—	—
		M. 1	—	1	—	—	—
		F. 1	1	—	—	—	—
	15-39 “.....	T. 146	22	33	33	22	19
		M. 38	4	10	8	3	5
		F. 108	18	23	25	19	14
	40-64 “.....	T. 249	15	27	38	27	31
		M. 90	6	10	15	9	9
		F. 159	9	17	23	18	22
	65 or more years.....	T. 75	2	2	4	5	6
		M. 17	—	—	1	1	3
		F. 58	2	2	3	4	3
	Disorders of character, behaviour and intelligence.....	T. 10,122	522	443	565	492	619
		M. 5,621	358	266	328	278	356
		F. 4,501	164	177	237	214	263
	0-14 years.....	T. 627	16	21	68	61	82
		M. 246	9	13	37	33	38
	F. 381	7	8	31	28	44	
15-39 “.....	T. 5,248	288	269	321	283	353	
	M. 2,917	188	146	182	148	208	
	F. 2,331	100	123	139	135	145	
40-64 “.....	T. 3,536	199	142	160	131	163	
	M. 2,073	152	99	96	90	97	
	F. 1,463	47	43	64	41	66	
65 or more years.....	T. 711	19	11	16	17	21	
	M. 385	9	8	13	7	13	
	F. 326	10	3	3	10	8	
320	Pathological personality.....	T. 791	132	101	98	68	73
		M. 494	90	61	59	40	51
		F. 297	42	40	39	28	22
	0-14 years.....	T. 3	—	—	1	—	—
		M. 1	—	—	—	—	—
		F. 2	—	—	1	—	—
	15-39 “.....	T. 477	90	63	73	47	52
		M. 287	58	36	41	27	36
		F. 190	32	27	32	20	16
	40-64 “.....	T. 264	39	37	21	19	16
		M. 179	31	24	16	12	11
		F. 85	8	13	5	7	5
65 or more years.....	T. 47	3	1	3	2	5	
	M. 27	1	1	2	1	4	
	F. 20	2	—	1	1	1	
322	Alcoholism.....	T. 1,126	207	111	116	67	107
		M. 582	176	96	80	49	65
		F. 544	31	15	36	18	42
	0-14 years.....	T. —	—	—	—	—	—
		M. —	—	—	—	—	—
		F. —	—	—	—	—	—
	15-39 “.....	T. 433	68	40	32	8	22
		M. 141	59	36	23	6	13
		F. 292	9	4	9	2	9
	40-64 “.....	T. 577	130	65	74	50	75
		M. 375	109	55	49	39	47
		F. 202	21	10	25	11	28
65 or more years.....	T. 116	9	6	10	9	10	
	M. 66	8	5	8	4	5	
	F. 50	1	1	2	5	5	

TABLEAU 21. Classe de diagnostics, âge et sexe, selon le temps écoulé depuis l'admission - suite

2-3 years — ans	3-5 years — ans	5-10 years — ans	10-15 years — ans	15-20 years — ans	20 years or more — ans ou plus	Classe de diagnostics, âge et sexe	N° de la C.I.M.	
						Psychonévroses — fin:		
26 8 18	26 9 17	38 11 27	27 5 22	15 8 7	52 20 32	Autres et non précisées.....	T. M. F.	312, 318
—	—	—	—	—	—	0-14 ans	T. M. F.	
—	—	—	—	—	—	15-39 "	T. M. F.	
3 1 2	6 2 4	4 2 2	4 3 1	— — —	— — —	40-64 "	T. M. F.	
17 7 10	16 9 7	27 8 19	15 2 13	11 8 3	25 9 16	65 ans ou plus.....	T. M. F.	
6 — 6	4 — 4	7 1 6	8 — 8	4 — 4	27 11 16		T. M. F.	
570 342 228	915 504 411	1,527 806 721	1,229 642 587	919 489 430	2,321 1,252 1,069	Troubles du caractère, du comportement et de l'intelligence	T. M. F.	
70 25 45	157 55 102	146 32 114	6 4 2	— — —	— — —	0-14 ans	T. M. F.	
317 195 122	483 278 205	939 527 412	774 390 384	498 281 217	723 374 349	15-39 "	T. M. F.	
157 102 55	230 145 85	382 206 176	382 209 173	364 179 185	1,226 698 528	40-64 "	T. M. F.	
26 20 6	45 26 19	60 41 19	67 39 28	57 29 28	372 180 192	65 ans ou plus.....	T. M. F.	
54 29 25	67 44 23	83 48 35	67 43 24	20 12 8	28 17 11	Personnalité pathologique.....	T. M. F.	320
—	1	1	—	—	—	0-14 ans	T. M. F.	
—	1	—	—	—	—	15-39 "	T. M. F.	
36 21 15	41 26 15	43 24 19	28 16 12	4 2 2	— — —	40-64 "	T. M. F.	
15 7 8	22 16 6	32 19 13	30 22 8	11 6 5	22 15 7	65 ans ou plus.....	T. M. F.	
3 1 2	3 1 2	7 5 2	9 5 4	5 4 1	6 2 4		T. M. F.	
48 40 8	49 38 11	34 23 11	124 12 112	72 1 71	191 2 189	Alcoolisme.....	T. M. F.	
—	—	—	—	—	—	0-14 ans	T. M. F.	
3 1 2	2 1 1	2 2 —	103 — 103	51 — 51	102 — 102	15-39 "	T. M. F.	
37 31 6	34 27 7	22 12 10	15 6 9	20 — 20	55 — 55	40-64 "	T. M. F.	
8 8 —	13 10 3	10 9 1	6 6 —	1 1 —	34 2 32	65 ans ou plus.....	T. M. F.	

TABLE 21. Diagnostic Class, Age and Sex, by Time since Admission - Continued

I.C.D. No.	Diagnostic class, age and sex	Total	Under 1 month — Moins d'un mois	1-4 months — mois	4-8 months — mois	8-12 months — mois	1-2 years — ans	
	Disorders of character, behaviour and intelligence—Continued:							
323	Other drug addiction.....	T.	72	13	12	12	11	11
		M.	27	6	5	5	4	2
		F.	45	7	7	7	7	9
	0-14 years.....	T.	—	—	—	—	—	—
		M.	—	—	—	—	—	—
		F.	—	—	—	—	—	—
	15-39 “.....	T.	24	7	4	5	5	3
		M.	10	4	3	2	1	—
		F.	14	3	1	3	4	3
	40-64 “.....	T.	44	6	8	7	6	8
		M.	16	2	2	3	3	2
		F.	28	4	6	4	3	6
	65 or more years.....	T.	4	—	—	—	—	—
		M.	1	—	—	—	—	—
		F.	3	—	—	—	—	—
324	Primary childhood behaviour disorders.....	T.	80	4	11	14	9	16
		M.	40	3	6	11	6	7
		F.	40	1	5	3	3	9
	0-14 years.....	T.	30	4	6	6	6	6
		M.	18	3	3	5	4	3
		F.	12	1	3	1	2	3
	15-39 “.....	T.	47	—	5	8	3	10
		M.	21	—	3	6	2	4
		F.	26	—	2	2	1	6
	40-64 “.....	T.	3	—	—	—	—	—
		M.	1	—	—	—	—	—
		F.	2	—	—	—	—	—
	65 or more years.....	T.	—	—	—	—	—	—
		M.	—	—	—	—	—	—
		F.	—	—	—	—	—	—
083.1, 321, 326	Other and unspecified.....	T.	552	85	92	84	64	64
		M.	250	40	38	39	24	27
		F.	302	45	54	45	40	37
	0-14 years.....	T.	11	2	1	3	1	2
		M.	7	1	1	3	—	1
		F.	4	1	—	—	1	1
	15-39 “.....	T.	432	76	77	69	56	54
		M.	187	36	27	32	20	21
		F.	245	40	50	37	36	33
	40-64 “.....	T.	97	7	13	12	7	7
		M.	51	3	10	4	4	5
		F.	46	4	3	8	3	2
	65 or more years.....	T.	12	—	1	—	—	1
		M.	5	—	—	—	—	—
		F.	7	—	1	—	—	1
325	Mental deficiency.....	T.	7,501	81	116	241	273	348
		M.	4,228	43	60	134	155	204
		F.	3,273	38	56	107	118	144
	0-14 years.....	T.	583	10	14	58	54	74
		M.	220	5	9	29	29	34
		F.	363	5	5	29	25	40
	15-39 “.....	T.	3,835	47	80	134	164	212
		M.	2,271	31	41	78	92	134
		F.	1,564	16	39	56	72	78
	40-64 “.....	T.	2,551	17	19	46	49	57
		M.	1,451	7	8	24	32	32
		F.	1,100	10	11	22	17	25
	65 or more years.....	T.	532	7	3	3	6	5
		M.	286	—	2	3	2	4
		F.	246	7	1	—	4	1

TABLEAU 21. Classe de diagnostics, âge et sexe, selon le temps écoulé depuis l'admission - suite

2-3 years — ans	3-5 years — ans	5-10 years — ans	10-15 years — ans	15-20 years — ans	20 years or more — ans ou plus	Classe de diagnostics, âge et sexe	N° de la C.I.M.
						Troubles du caractère, du comportement et de l'intelligence - suite:	
—	7	2	3	1	—	Autres toxicomanies	323
—	3	—	2	—	—	T.	
—	4	2	1	1	—	M.	
—	—	—	—	—	—	F.	
—	—	—	—	—	—	0-14 ans	T.
—	—	—	—	—	—	M.	
—	—	—	—	—	—	F.	
—	—	—	—	—	—	15-39 "	T.
—	—	—	—	—	—	M.	
—	—	—	—	—	—	F.	
—	4	1	3	1	—	40-64 "	T.
—	2	—	2	—	—	M.	
—	2	1	1	1	—	F.	
—	3	1	—	—	—	65 ans ou plus	T.
—	1	—	—	—	—	M.	
—	2	1	—	—	—	F.	
1	5	8	3	6	3	Troubles primitifs du comportement au cours de l'enfance.....	T.
1	1	1	1	3	—	M.	
—	4	7	2	3	3	F.	
—	—	2	—	—	—	0-14 ans	T.
—	—	2	—	—	—	M.	
—	—	—	—	—	—	F.	
1	5	6	2	4	3	15-39 "	T.
1	1	1	1	2	—	M.	
—	4	5	1	2	3	F.	
—	—	—	1	2	—	40-64 "	T.
—	—	—	1	1	—	M.	
—	—	—	—	—	—	F.	
—	—	—	—	—	—	65 ans ou plus	T.
—	—	—	—	—	—	M.	
—	—	—	—	—	—	F.	
31	31	50	24	17	10	Autres et non précisés	T.
15	14	26	13	8	6	M.	
16	17	24	11	9	4	F.	
1	1	—	—	—	—	0-14 ans	T.
1	—	—	—	—	—	M.	
—	1	—	—	—	—	F.	
25	24	34	11	5	1	15-39 "	T.
11	11	18	7	4	—	M.	
14	13	16	4	1	1	F.	
5	5	11	11	10	9	40-64 "	T.
3	2	5	5	4	6	M.	
2	3	6	6	6	3	F.	
—	1	5	2	2	—	65 ans ou plus	T.
—	1	3	1	—	—	M.	
—	—	2	1	2	—	F.	
436	756	1,350	1,008	803	2,089	Déficiência mentale	T.
257	404	708	571	465	1,227	M.	
179	352	642	437	338	862	F.	
69	155	143	6	—	—	0-14 ans	T.
24	54	32	4	—	—	M.	
45	101	111	2	—	—	F.	
252	411	854	630	434	617	15-39 "	T.
161	239	482	366	273	374	M.	
91	172	372	264	161	243	F.	
100	165	316	322	320	1,140	40-64 "	T.
61	98	170	174	168	677	M.	
39	67	146	148	152	463	F.	
15	25	37	50	49	332	65 ans ou plus	T.
11	13	24	27	24	176	M.	
4	12	13	23	25	156	F.	

083-1, 321,
326

325

TABLE 21. Diagnostic Class, Age and Sex, by Time since Admission - Continued

I.C.D. No.	Diagnostic class, age and sex	Total	Under 1 month — Moins d'un mois	1-4 months — mois	4-8 months — mois	8-12 months — mois	1-2 years — ans	
Disorders of character, behaviour and intelligence - Continued:								
Mental deficiency - Continued:								
325.0	Idiocy	T. 1,262	8	13	26	24	41	
		M. 648	4	10	12	15	18	
		F. 614	4	3	14	9	23	
	0-14 years	T. 184	2	4	11	8	15	
		M. 51	1	3	6	3	5	
		F. 133	1	1	5	5	10	
	15-39 "	T. 760	5	8	14	13	19	
		M. 424	3	7	6	10	11	
		F. 336	2	1	8	3	8	
	40-64 "	T. 283	—	1	1	2	7	
		M. 151	—	—	—	1	2	
		F. 132	—	1	1	1	5	
	65 or more years	T. 35	1	—	—	1	—	
		M. 22	—	—	—	1	—	
		F. 13	1	—	—	—	—	
	325.1	Imbecility	T. 2,421	15	22	48	55	69
			M. 1,410	4	12	31	32	46
			F. 1,011	11	10	17	23	23
0-14 years		T. 107	1	1	13	6	8	
		M. 47	—	—	10	2	3	
		F. 60	1	1	3	4	5	
15-39 "		T. 1,167	8	15	25	42	47	
		M. 718	3	8	15	26	33	
		F. 449	5	7	10	16	14	
40-64 "		T. 930	5	6	7	7	14	
		M. 532	1	4	3	4	10	
		F. 398	4	2	4	3	4	
65 or more years		T. 217	1	—	3	—	—	
		M. 113	—	—	3	—	—	
		F. 104	1	—	—	—	—	
325.2		Moron	T. 2,230	28	53	100	101	124
			M. 1,330	15	25	56	56	80
			F. 900	13	28	44	45	44
	0-14 years	T. 43	—	3	7	3	10	
		M. 19	—	2	1	1	8	
		F. 24	—	1	6	2	2	
	15-39 "	T. 1,137	15	42	68	69	84	
		M. 695	10	20	41	36	56	
		F. 442	5	22	27	33	28	
	40-64 "	T. 855	9	7	25	26	26	
		M. 508	5	2	14	19	13	
		F. 347	4	5	11	7	13	
	65 or more years	T. 195	4	1	—	3	4	
		M. 108	—	1	—	—	3	
		F. 87	4	—	—	3	1	
	325.3	Borderline intelligence	T. 259	9	13	12	19	21
			M. 168	7	8	7	9	14
			F. 91	2	5	5	10	7
0-14 years		T. 20	—	1	1	3	4	
		M. 14	—	1	1	2	4	
		F. 6	—	—	—	1	—	
15-39 "		T. 170	8	7	8	12	15	
		M. 107	6	4	4	4	8	
		F. 63	2	3	4	8	7	
40-64 "		T. 56	1	3	3	3	2	
		M. 42	1	2	2	3	2	
		F. 14	—	1	1	—	—	
65 or more years		T. 13	—	2	—	1	—	
		M. 5	—	1	—	—	—	
		F. 8	—	1	—	1	—	

TABLEAU 21. Classe de diagnostics, âge et sexe, selon le temps écoulé depuis l'admission - suite

2-3 years — ans	3-5 years — ans	5-10 years — ans	10-15 years — ans	15-20 years — ans	20 years or more — ans ou plus	Classe de diagnostics, âge et sexe	N° de la C.I.M.
						Troubles du caractère, du comportement et de l'intelligence - suite:	
						Déficiência mentale - suite:	
59	117	254	159	147	414	Idiotie	325.0
31	53	95	93	71	246	T.	M.
28	64	159	66	76	168	F.	
23	50	67	4	—	—	0-14 ans	T.
6	16	8	3	—	—	M.	
17	34	59	1	—	—	F.	
28	51	165	132	109	216	15-39 "	T.
20	28	76	78	54	131	M.	
8	23	89	54	55	85	F.	
5	15	22	22	35	173	40-64 "	T.
2	9	11	12	17	97	M.	
3	6	11	10	18	76	F.	
3	1	—	1	3	25	65 ans ou plus	T.
3	—	—	—	—	18	M.	
—	1	—	1	3	7	F.	
127	195	423	350	301	816	Imbécillité	325.1
72	116	222	209	177	489	T.	M.
55	79	201	141	124	327	F.	
20	32	25	1	—	—	0-14 ans	T.
6	15	10	1	—	—	M.	
14	17	15	—	—	—	F.	
57	106	279	214	174	200	15-39 "	T.
33	69	156	136	113	126	M.	
24	37	123	78	61	74	F.	
40	51	104	116	110	470	40-64 "	T.
26	29	48	64	53	290	M.	
14	22	56	52	57	180	F.	
10	6	15	19	17	146	65 ans ou plus	T.
7	3	8	8	11	73	M.	
3	3	7	11	6	73	F.	
138	231	370	344	238	503	Débilité mentale	325.2
90	145	236	194	151	282	T.	M.
48	86	134	150	87	221	F.	
6	9	4	1	—	—	0-14 ans	T.
4	2	1	—	—	—	M.	
2	7	3	1	—	—	F.	
94	156	229	175	94	111	15-39 "	T.
63	96	151	98	68	56	M.	
31	60	78	77	26	55	F.	
36	58	118	144	123	283	40-64 "	T.
22	40	69	82	74	168	M.	
14	18	49	62	49	115	F.	
2	8	19	24	21	109	65 ans ou plus	T.
1	7	15	14	9	58	M.	
1	1	4	10	12	51	F.	
29	30	49	29	12	36	Intelligence limite	325.3
22	20	34	15	7	25	T.	M.
7	10	15	14	5	11	F.	
1	7	3	—	—	—	0-14 ans	T.
—	5	1	—	—	—	M.	
1	2	2	—	—	—	F.	
23	14	31	23	9	20	15-39 "	T.
18	10	22	11	6	14	M.	
5	4	9	12	3	6	F.	
5	6	15	5	3	10	40-64 "	T.
4	4	11	3	1	9	M.	
1	2	4	2	2	1	F.	
—	3	—	1	—	6	65 ans ou plus	T.
—	1	—	1	—	2	M.	
—	2	—	—	—	4	F.	

TABLE 21. Diagnostic Class, Age and Sex, by Time since Admission - Continued

I.C.D. No.	Diagnostic class, age and sex	Total	Under 1 month — Moins d'un mois	1-4 months — mois	4-8 months — mois	8-12 months — mois	1-2 years — ans
	Disorders of character, behaviour and intelligence - Concluded:						
	Mental deficiency - Concluded:						
325.4	Mongolism	325	5	1	16	13	17
	T.	161	4	1	9	7	6
	M.	164	1	—	7	6	11
	F.						
	0-14 years	87	3	1	8	9	5
	T.	34	3	1	5	4	1
	M.	53	—	—	3	5	4
	F.						
	15-39 "	192	2	—	7	4	12
	T.	106	1	—	4	3	5
	M.	86	1	—	3	1	7
	F.						
	40-64 "	46	—	—	1	—	—
	T.	21	—	—	—	—	—
	M.	25	—	—	1	—	—
	F.						
	65 or more years	—	—	—	—	—	—
	T.	—	—	—	—	—	—
	M.	—	—	—	—	—	—
	F.	—	—	—	—	—	—
325.5	Other and unspecified types	1,004	16	14	39	61	76
	T.	511	9	4	19	36	40
	M.	493	7	10	20	25	36
	F.						
	0-14 years	142	4	4	18	25	32
	T.	55	1	2	6	17	13
	M.	87	3	2	12	8	19
	F.						
	15-39 "	409	9	8	12	24	35
	T.	221	8	2	8	13	21
	M.	188	1	6	4	11	14
	F.						
	40-64 "	381	2	2	9	11	8
	T.	197	—	—	5	5	5
	M.	184	2	2	4	6	3
	F.						
	65 or more years	72	1	—	—	1	1
	T.	38	—	—	—	1	1
	M.	34	1	—	—	—	—
	F.						
	Other conditions	1,570	50	70	106	96	129
	T.	841	26	37	66	52	68
	M.	729	24	33	40	44	61
	F.						
	0-14 years	50	1	3	12	9	5
	T.	24	1	2	7	4	2
	M.	26	—	1	5	5	3
	F.						
	15-39 "	721	23	29	46	46	77
	T.	399	16	15	23	28	41
	M.	322	7	14	23	18	36
	F.						
	40-64 "	627	19	26	26	27	26
	T.	337	6	15	18	15	19
	M.	290	13	11	8	12	7
	F.						
	65 or more years	172	7	12	22	14	21
	T.	81	3	5	18	5	6
	M.	91	4	7	4	9	15
	F.						
020.0, 024.0, 026.0	Syphilis without psychosis	21	—	1	—	1	—
	T.	12	—	1	—	1	—
	M.	9	—	—	—	—	—
	F.						
	0-14 years	1	—	—	—	—	—
	T.	—	—	—	—	—	—
	M.	1	—	—	—	—	—
	F.						
	15-39 "	3	—	1	—	—	—
	T.	2	—	1	—	—	—
	M.	1	—	—	—	—	—
	F.						
	40-64 "	10	—	—	—	—	—
	T.	6	—	—	—	—	—
	M.	4	—	—	—	—	—
	F.						
	65 or more years	7	—	—	—	1	—
	T.	4	—	—	—	1	—
	M.	3	—	—	—	—	—
	F.						

TABLEAU 21. Classe de diagnostics, âge et sexe, selon le temps écoulé depuis l'admission - suite

2-3 years — ans	3-5 years — ans	5-10 years — ans	10-15 years — ans	15-20 years — ans	20 years or more — ans ou plus	Classe de diagnostics, âge et sexe	N° de la C.I.M.
						Troubles du caractère, du comportement et de l'intelligence - fin:	
						Déficiência mentale - fin:	
25	59	90	44	17	38	Mongolisme.....	T. 325.4
11	19	42	21	11	30		M.
14	40	48	23	6	8		F.
8	28	25	—	—	—	0-14 ans	T.
3	8	9	—	—	—		M.
5	20	16	—	—	—		F.
15	28	49	36	14	25	15-39 "	T.
8	9	24	20	11	21		M.
7	19	25	16	3	4		F.
2	3	16	8	3	13	40-64 "	T.
—	2	9	1	—	9		M.
2	1	7	7	3	4		F.
—	—	—	—	—	—	65 ans ou plus.....	T.
—	—	—	—	—	—		M.
—	—	—	—	—	—		F.
58	124	164	82	88	282	Types autres et non précisés.....	T. 325.5
31	51	79	39	48	155		M.
27	73	85	43	40	127		F.
11	29	19	—	—	—	0-14 ans	T.
5	8	3	—	—	—		M.
6	21	16	—	—	—		F.
35	56	101	50	34	45	15-39 "	T.
19	27	53	23	21	26		M.
16	29	48	27	13	19		F.
12	32	41	27	46	191	40-64 "	T.
7	14	22	12	23	104		M.
5	18	19	15	23	87		F.
—	7	3	5	8	46	65 ans ou plus.....	T.
—	2	1	4	4	25		M.
—	5	2	1	4	21		F.
103	171	273	183	140	249	Autres affections.....	T.
51	95	144	100	85	117		M.
52	76	129	83	55	132		F.
3	8	6	3	—	—	0-14 ans	T.
1	5	1	1	—	—		M.
2	3	5	2	—	—		F.
55	92	152	88	62	51	15-39 "	T.
28	50	80	54	37	27		M.
27	42	72	34	25	24		F.
35	57	95	78	68	170	40-64 "	T.
17	35	55	42	41	74		M.
18	22	40	36	27	96		F.
10	14	20	14	10	28	65 ans ou plus.....	T.
5	5	8	3	7	16		M.
5	9	12	11	3	12		F.
1	2	5	5	3	3	Syphilis sans psychose	T. 020.0, 024.0,
1	2	3	1	2	1		M. 026.0
—	—	2	4	1	2		F.
—	—	1	—	—	—	0-14 ans	T.
—	—	1	—	—	—		M.
—	—	—	—	—	—		F.
—	—	—	1	1	—	15-39 "	T.
—	—	—	—	1	—		M.
—	—	—	1	—	—		F.
1	2	2	3	1	1	40-64 "	T.
1	2	2	2	—	—		M.
—	—	—	2	1	1		F.
—	—	2	1	1	2	65 ans ou plus.....	T.
—	—	1	—	1	1		M.
—	—	1	1	—	1		F.

TABLE 21. Diagnostic Class, Age and Sex, by Time since Admission — Concluded

I.C.D. No.	Diagnostic class, age and sex	Total	Under 1 month — Moins d'un mois	1-4 months — mois	4-8 months — mois	8-12 months — mois	1-2 years — ans	
353	Other conditions — Concluded:							
	Epilepsy	T.	1,181	32	34	61	62	84
		M.	626	20	16	34	34	39
		F.	555	12	18	27	28	45
	0-14 years	T.	25	1	1	7	7	3
		M.	12	1	1	4	4	—
		F.	13	—	—	3	3	3
	15-39 "	T.	648	20	21	40	37	67
		M.	353	14	10	20	22	32
		F.	295	6	11	20	15	35
	40-64 "	T.	457	10	12	11	15	10
		M.	235	5	5	7	8	7
		F.	222	5	7	4	7	3
	65 or more years	T.	51	1	—	3	3	4
		M.	26	—	—	3	—	—
		F.	25	1	—	—	3	4
	Not elsewhere classified	T.	368	18	35	45	33	45
		M.	203	6	20	32	17	29
		F.	165	12	15	13	16	16
	0-14 years	T.	24	—	2	5	2	2
		M.	12	—	1	3	—	2
		F.	12	—	1	2	2	—
	15-39 "	T.	70	3	7	6	9	10
		M.	44	2	4	3	6	9
		F.	26	1	3	3	3	1
	40-64 "	T.	160	9	14	15	12	16
		M.	96	1	10	11	7	12
	F.	64	8	4	4	5	4	
65 or more years	T.	114	6	12	19	10	17	
	M.	51	3	5	15	4	6	
	F.	63	3	7	4	6	11	
793.0	Mental observation without need for further medical care	T.	92	17	5	9	6	19
		M.	73	13	2	7	5	18
		F.	19	4	3	2	1	1
	0-14 years	T.	3	1	—	1	1	—
		M.	3	1	—	1	1	—
		F.	—	—	—	—	—	—
	15-39 "	T.	50	11	3	3	3	14
		M.	40	7	1	3	3	13
		F.	10	4	2	—	—	1
	40-64 "	T.	31	3	2	3	2	5
		M.	24	3	1	2	1	5
		F.	7	—	1	1	1	—
	65 or more years	T.	8	2	—	2	—	—
		M.	6	2	—	1	—	—
		F.	2	—	—	1	—	—
	Not stated	T.	187	—	—	—	—	—
		M.	98	—	—	—	—	—
		F.	89	—	—	—	—	—
	0-14 years	T.	—	—	—	—	—	—
		M.	—	—	—	—	—	—
		F.	—	—	—	—	—	—
	15-39 "	T.	30	—	—	—	—	—
		M.	20	—	—	—	—	—
		F.	10	—	—	—	—	—
	40-64 "	T.	114	—	—	—	—	—
		M.	62	—	—	—	—	—
		F.	52	—	—	—	—	—
65 or more years	T.	42	—	—	—	—	—	
	M.	16	—	—	—	—	—	
	F.	26	—	—	—	—	—	
Age not stated	T.	1	—	—	—	—	—	
	M.	—	—	—	—	—	—	
	F.	1	—	—	—	—	—	

TABLEAU 21. Classe de diagnostics, âge et sexe, selon le temps écoulé depuis l'admission - fin

2-3 years — ans	3-5 years — ans	5-10 years — ans	10-15 years — ans	15-20 years — ans	20 years or more — ans ou plus	Classe de diagnostics, âge et sexe	N° de la C.I.M.
69	123	215	154	128	219	Autres affections - fin:	
34	69	111	89	77	103	Épilepsie	T.
35	54	104	65	51	116		M.
							F.
2	2	1	1	—	—	0-14 ans	T.
—	2	—	—	—	—		M.
2	—	1	1	—	—		F.
50	82	143	81	59	48	15-39 "	T.
25	45	74	51	34	26		M.
25	37	69	30	25	22		F.
16	33	69	65	62	154	40-64 "	T.
8	21	36	35	37	66		M.
8	12	33	30	25	88		F.
1	6	2	7	7	17	65 ans ou plus	T.
—	1	1	3	6	11		M.
—	5	1	4	1	6		F.
33	46	53	24	9	27	Non classées ailleurs	T.
16	24	30	10	6	13		M.
17	22	23	14	3	14		F.
1	6	4	2	—	—	0-14 ans	T.
1	3	1	1	—	—		M.
—	3	3	1	—	—		F.
5	10	9	6	2	3	15-39 "	T.
3	5	6	3	2	1		M.
2	5	3	3	—	2		F.
18	22	24	10	5	15	40-64 "	T.
8	12	17	6	4	8		M.
10	10	7	4	1	7		F.
9	8	16	6	2	9	65 ans ou plus	T.
4	4	6	—	—	4		M.
5	4	10	6	2	5		F.
12	6	12	6	—	—	Mise en observation, sans besoin d'autres soins médicaux, pour	T.
11	4	9	4	—	—	raison mentale.	M.
1	2	3	2	—	—		F.
—	—	—	—	—	—	0-14 ans	T.
—	—	—	—	—	—		M.
—	—	—	—	—	—		F.
6	1	5	4	—	—	15-39 "	T.
6	1	4	2	—	—		M.
—	—	1	2	—	—		F.
5	5	5	1	—	—	40-64 "	T.
4	3	4	1	—	—		M.
1	2	1	—	—	—		F.
1	—	2	1	—	—	65 ans ou plus	T.
1	—	1	1	—	—		M.
—	—	1	—	—	—		F.
1	—	—	1	18	167	Sans précision	T.
—	—	—	—	8	90		M.
—	—	—	1	10	77		F.
—	—	—	—	—	—	0-14 ans	T.
—	—	—	—	—	—		M.
—	—	—	—	—	—		F.
—	—	—	—	2	28	15-39 "	T.
—	—	—	—	1	19		M.
—	—	—	—	1	9		F.
—	—	—	1	13	100	40-64 "	T.
—	—	—	—	6	56		M.
—	—	—	1	7	44		F.
—	—	—	—	3	39	65 ans ou plus	T.
—	—	—	—	1	15		M.
—	—	—	—	2	24		F.
1	—	—	—	—	—	Âge non précisé	T.
—	—	—	—	—	—		M.
1	—	—	—	—	—		F.

TABLE 22. Diagnostic Class, Age and Sex, by Time since Admission (Number of Days)

I.C.D. No.	Diagnostic class, age and sex	Total	Under 1 month	1-4 months	4-8 months	8-12 months	1-2 years	2-3 years
			Moins d'un mois	mois	mois	mois	ans	ans
TOTAL	T.	205,655,468	70,560	205,796	641,552	918,724	2,012,663	2,541,024
	M.	110,097,740	34,110	99,654	296,193	439,726	1,004,478	1,343,166
	F.	95,557,728	36,450	106,142	345,359	478,998	1,008,185	1,197,858
0-14 years	T.	859,405	630	2,372	15,442	23,706	48,672	71,194
	M.	274,880	360	1,430	8,163	12,506	21,824	25,660
	F.	584,525	270	942	7,279	11,200	26,848	45,534
15-39 "	T.	32,620,104	32,640	96,103	274,856	391,561	805,847	925,853
	M.	18,850,988	16,620	47,773	134,652	195,412	469,353	562,957
	F.	13,769,116	16,020	48,330	140,204	196,149	336,494	362,896
40-64 "	T.	112,555,560	27,480	78,373	243,710	350,751	754,581	948,030
	M.	63,651,333	13,110	36,858	104,949	159,474	345,913	502,554
	F.	48,904,227	14,370	41,515	138,761	191,277	408,668	445,476
65 or more years	T.	59,619,395	9,810	28,948	107,544	152,706	403,563	594,943
	M.	27,320,539	4,020	13,593	48,429	72,334	167,388	251,995
	F.	32,298,856	5,790	15,355	59,115	80,372	236,175	342,948
Age not stated	T.	1,004	-	-	-	-	-	1,004
	M.	-	-	-	-	-	-	-
	F.	1,004	-	-	-	-	-	1,004
Psychoses	T.	152,370,250	44,430	145,198	472,454	667,888	1,498,603	1,843,099
	M.	81,992,688	19,680	70,817	215,086	321,006	742,160	952,791
	F.	70,377,562	24,750	74,381	257,368	346,882	756,443	890,308
0-14 years	T.	43,375	60	365	1,707	1,978	3,013	4,323
	M.	19,877	30	183	884	974	1,430	2,436
	F.	23,498	30	182	823	1,004	1,583	1,887
15-39 "	T.	12,992,758	18,390	62,733	184,704	256,222	531,161	567,738
	M.	8,324,929	8,910	33,234	92,284	132,674	321,754	352,348
	F.	4,667,829	9,480	29,499	92,420	123,548	209,407	215,390
40-64 "	T.	87,561,415	17,520	56,528	189,801	272,354	597,637	726,863
	M.	50,112,478	7,260	25,055	80,100	120,015	265,589	373,801
	F.	37,448,937	10,260	31,473	109,701	152,339	332,048	353,062
65 or more years	T.	51,772,702	8,460	25,572	96,242	137,334	366,792	544,175
	M.	23,535,404	3,480	12,345	41,818	67,343	153,387	224,206
	F.	28,237,298	4,980	13,227	54,424	69,991	213,405	319,969
020.1, 025, 026.1 Syphilis of central nervous system with psychosis	T.	4,687,296	330	669	943	4,808	8,645	16,681
	M.	3,135,313	120	608	821	3,743	5,814	10,897
	F.	1,551,983	210	61	122	1,065	2,831	5,784
0-14 years	T.	8,552	-	-	-	730	1,126	-
	M.	1,917	-	-	-	365	-	-
	F.	6,635	-	-	-	365	1,126	-
15-39 "	T.	124,851	-	-	-	730	578	1,035
	M.	70,978	-	-	-	365	578	-
	F.	53,873	-	-	-	365	-	1,035
40-64 "	T.	2,548,672	120	487	487	2,070	3,959	9,041
	M.	1,722,591	30	426	365	2,070	2,771	6,240
	F.	826,081	90	61	122	-	1,188	2,801
65 or more years	T.	2,005,221	210	182	456	1,278	2,982	6,605
	M.	1,339,827	90	182	456	943	2,465	4,657
	F.	665,394	120	-	-	335	517	1,948
300 Schizophrenia	T.	104,533,060	23,550	75,384	242,881	358,606	780,551	919,453
	M.	59,053,171	10,950	38,406	117,779	172,954	417,276	527,240
	F.	45,477,889	12,600	36,978	125,102	185,652	363,275	392,213
0-14 years	T.	22,921	60	304	1,494	913	1,461	4,323
	M.	12,390	30	122	671	609	1,004	2,436
	F.	10,531	30	182	823	304	457	1,887
15-39 "	T.	10,054,542	14,370	47,625	140,758	204,831	433,175	454,659
	M.	6,641,336	7,290	26,972	76,627	110,327	268,578	289,767
	F.	3,413,206	7,080	20,653	64,131	94,504	164,597	164,892
40-64 "	T.	63,041,955	8,100	25,996	93,260	138,402	315,720	397,919
	M.	37,495,143	3,390	10,765	38,350	55,868	134,788	204,144
	F.	25,546,812	4,710	15,231	54,910	82,534	180,932	193,775
65 or more years	T.	31,413,642	1,020	1,459	7,369	14,460	30,195	62,552
	M.	14,906,302	240	547	2,131	6,150	12,906	30,893
	F.	16,507,340	780	912	5,238	8,310	17,289	31,659
301 Manic-depressive	T.	11,245,764	6,780	23,016	73,062	83,330	141,732	163,203
	M.	4,826,441	2,370	9,788	24,790	33,884	51,262	69,759
	F.	6,419,323	4,410	13,228	48,272	49,446	90,470	93,444
0-14 years	T.	-	-	-	-	-	-	-
	M.	-	-	-	-	-	-	-
	F.	-	-	-	-	-	-	-
15-39 "	T.	518,914	1,860	7,902	24,638	21,950	28,705	18,566
	M.	254,023	570	2,764	7,036	7,824	8,979	9,129
	F.	264,891	1,290	5,138	17,602	14,126	19,726	9,437
40-64 "	T.	6,049,302	4,260	12,953	39,896	44,214	85,420	93,141
	M.	2,760,925	1,620	5,654	15,044	18,939	32,237	38,170
	F.	3,288,377	2,640	7,299	24,852	25,275	53,183	54,971
65 or more years	T.	4,677,548	660	2,161	8,528	17,166	27,607	51,496
	M.	1,811,493	180	1,370	2,710	7,121	10,046	22,460
	F.	2,866,055	480	791	5,818	10,045	17,561	29,036

TABLEAU 22. Classe de diagnostics, âge et sexe, selon le temps écoulé depuis l'admission (Nombre de jours)

3-5 years — ans	5-10 years — ans	10-15 years — ans	15-20 years — ans	20 years or more — ans ou plus	Mean stay in days — Séjour moyen en jours	Classe de diagnostics, âge et sexe	N° de la C.I.M.
5,815,321	15,802,940	21,789,207	26,716,091	129,141,590	4,157	TOTAL	T.
3,066,500	8,562,951	12,439,451	14,409,882	68,401,629	4,269		M.
2,748,821	7,239,989	9,349,756	12,306,209	60,739,961	4,034		F.
250,626	405,642	41,121	—	—	1,161	0-14 ans	T.
93,416	91,494	20,027	—	—	907		M.
157,210	314,148	21,094	—	—	1,338		F.
2,010,399	6,026,736	7,760,916	5,901,019	8,394,174	2,145	15-39 "	T.
1,191,082	3,624,850	4,616,943	3,533,668	4,457,678	2,222		M.
819,317	2,401,886	3,143,973	2,367,351	3,936,496	2,047		F.
2,332,271	6,650,168	10,967,742	16,765,211	73,437,243	4,830	40-64 "	T.
1,261,601	3,685,154	6,334,809	9,047,360	42,159,551	5,121		M.
1,070,670	2,965,014	4,632,933	7,717,851	31,277,692	4,497		F.
1,222,025	2,720,394	3,019,428	4,049,861	47,310,173	5,834	65 ans ou plus	T.
520,401	1,161,453	1,467,672	1,828,854	21,784,400	5,974		M.
701,624	1,558,941	1,551,756	2,221,007	25,525,773	5,720	Âge non précisé	F.
—	—	—	—	—	1,004		T.
—	—	—	—	—	—		M.
—	—	—	—	—	1,004		F.
4,072,762	10,726,444	15,115,312	19,658,055	98,126,005	4,281	Psychoses	T.
2,133,846	5,958,319	9,019,195	10,591,916	51,967,872	4,410		M.
1,938,916	4,768,125	6,096,117	9,066,139	46,158,133	4,139		F.
7,639	19,268	5,022	—	—	867	0-14 ans	T.
5,813	8,127	—	—	—	736		M.
1,826	11,141	5,022	—	—	1,021		F.
1,136,026	3,102,414	3,833,847	2,331,611	967,912	1,543	15-39 "	T.
699,206	2,022,051	2,607,810	1,500,606	554,052	1,694		M.
436,820	1,080,363	1,226,037	831,005	413,860	1,331		F.
1,813,879	5,213,066	8,715,868	13,763,863	56,194,036	4,841	40-64 "	T.
959,228	2,927,978	5,150,844	7,503,189	32,699,419	5,203		M.
854,651	2,285,088	3,565,024	6,260,674	23,494,617	4,428		F.
1,115,218	2,391,696	2,560,575	3,562,581	40,964,057	5,728	65 ans ou plus	T.
469,599	1,000,163	1,260,541	1,588,121	18,714,401	5,851		M.
645,619	1,391,533	1,300,034	1,974,460	22,249,656	5,630		F.
39,416	179,580	417,514	969,018	3,049,692	6,474	Syphilis du système nerveux central avec psychose ..	T.
30,498	128,322	309,247	711,272	1,933,971	6,333		M.
8,918	51,258	108,267	257,746	1,115,721	6,777		F.
1,552	5,144	—	—	—	1,221	0-14 ans	T.
1,552	—	—	—	—	959		M.
—	5,144	—	—	—	1,327		F.
2,435	27,576	22,310	37,955	32,232	4,161	15-39 "	T.
1,339	16,162	9,983	25,050	17,501	4,436		M.
1,096	11,414	12,327	12,905	14,731	3,848		F.
26,907	110,640	290,530	584,254	1,520,177	6,156	40-64 "	T.
23,589	87,294	209,109	427,317	963,380	5,960		M.
3,318	23,346	81,421	156,937	556,797	6,608		F.
8,522	36,220	104,674	346,809	1,497,283	7,345	65 ans ou plus	T.
4,018	24,866	90,155	258,905	953,090	7,126		M.
4,504	11,354	14,519	87,904	544,193	7,828		F.
2,128,234	6,378,630	9,998,395	12,162,863	71,464,513	4,896	Schizophrénie	T.
1,171,804	3,805,814	6,238,990	6,871,480	39,682,478	4,984		M.
956,430	2,572,816	3,759,405	5,291,383	31,782,035	4,785		F.
3,226	6,118	5,022	—	—	694	0-14 ans	T.
1,400	6,118	—	—	—	652		M.
1,826	—	5,022	—	—	752		F.
900,186	2,488,329	3,060,760	1,710,594	599,255	1,518	15-39 "	T.
562,290	1,668,270	2,148,294	1,124,155	358,766	1,651		M.
337,896	820,059	912,466	586,439	240,489	1,313		F.
1,065,914	3,376,846	6,011,771	9,188,713	42,419,314	5,460	40-64 "	T.
542,979	1,895,592	3,653,002	5,185,691	25,770,574	5,901		M.
522,935	1,481,254	2,358,769	4,003,022	16,648,740	4,919		F.
158,908	507,337	920,842	1,263,556	28,445,944	9,966	65 ans ou plus	T.
65,135	235,834	437,694	561,634	13,553,138	10,244		M.
93,773	271,503	483,148	701,922	14,892,806	9,727		F.
311,442	808,913	1,114,017	1,649,233	6,871,036	3,337	Maniaque dépressif	T.
155,112	389,543	538,986	734,497	2,816,450	3,479		M.
156,330	419,370	575,031	914,736	4,054,586	3,237		F.
—	—	—	—	—	—	0-14 ans	T.
—	—	—	—	—	—		M.
—	—	—	—	—	—		F.
34,943	90,859	142,539	123,363	23,589	897	15-39 "	T.
25,598	47,514	80,994	47,605	16,010	1,203		M.
9,345	43,345	61,545	75,758	7,579	721		F.
181,837	433,736	662,048	1,001,550	3,490,247	3,150	40-64 "	T.
92,563	243,349	341,964	488,892	1,482,493	3,282		M.
89,274	190,387	320,084	512,658	2,007,754	3,047		F.
94,662	284,318	309,430	524,320	3,357,200	5,364	65 ans ou plus	T.
36,951	98,680	116,028	198,000	1,317,947	5,407		M.
57,711	185,638	193,402	326,320	2,039,253	5,337		F.

020.1, 025, 026.1

300

301

TABLE 22. Diagnostic Class, Age and Sex, by Time since Admission (Number of Days) — Continued

I.C.D. No.	Diagnostic class, age and sex	Total	Under	1-4	4-8	8-12	1-2	2-3	
			1 month — Moins d'un mois	months — mois	months — mois	months — mois	years — ans	years — ans	
	Psychoses — Continued:								
302	Involuntional melancholia	T.	1,710,003	2,070	6,812	18,971	28,888	59,513	39,997
		M.	455,950	600	1,308	5,054	11,324	16,223	15,524
		F.	1,254,053	1,470	5,504	13,917	17,564	43,290	24,473
	0-14 years	T.	—	—	—	—	—	—	—
		M.	—	—	—	—	—	—	—
		F.	—	—	—	—	—	—	—
	15-39 "	T.	821	30	152	365	274	—	—
		M.	487	—	—	213	274	—	—
		F.	334	30	152	152	—	—	—
	40-64 "	T.	518,797	1,740	5,839	13,978	22,738	42,650	25,690
		M.	140,891	450	1,156	3,592	9,163	9,223	8,431
		F.	377,906	1,290	4,683	10,386	13,575	33,427	17,259
	65 or more years	T.	1,190,385	300	821	4,628	5,876	16,863	14,307
		M.	314,572	150	152	1,249	1,887	7,000	7,093
		F.	875,813	150	669	3,379	3,989	9,863	7,214
303	Paranoia and paranoid States	T.	6,685,774	1,320	3,042	10,536	16,321	31,628	35,823
		M.	2,662,106	510	1,886	4,659	8,375	20,578	24,104
		F.	4,023,668	810	1,156	5,877	7,946	11,050	11,719
	0-14 years	T.	—	—	—	—	—	—	—
		M.	—	—	—	—	—	—	—
		F.	—	—	—	—	—	—	—
	15-39 "	T.	57,132	240	881	2,254	2,256	8,554	1,826
		M.	44,956	150	486	1,249	976	7,001	1,826
		F.	12,176	90	395	1,005	1,280	1,553	—
	40-64 "	T.	2,558,394	660	1,705	6,393	10,413	15,767	23,374
		M.	1,129,961	240	1,096	2,587	6,456	9,710	17,043
		F.	1,428,433	420	609	3,806	3,957	6,057	6,331
	65 or more years	T.	4,070,248	420	456	1,889	3,652	7,307	10,623
		M.	1,487,189	120	304	823	943	3,867	5,235
		F.	2,583,059	300	152	1,066	2,709	3,440	5,388
304, 306	Senile and with cerebral arteriosclerosis	T.	3,765,680	5,580	20,798	74,436	97,127	275,349	390,526
		M.	1,496,204	2,520	10,004	34,661	50,941	112,928	147,536
		F.	2,269,476	3,060	10,794	39,775	46,186	162,421	242,990
	0-14 years	T.	—	—	—	—	—	—	—
		M.	—	—	—	—	—	—	—
		F.	—	—	—	—	—	—	—
	15-39 "	T.	3,652	—	—	152	—	—	—
		M.	—	—	—	—	—	—	—
		F.	3,652	—	—	152	—	—	—
	40-64 "	T.	260,217	270	1,734	5,299	7,185	14,244	22,251
		M.	137,702	60	1,217	3,288	4,506	8,582	11,201
		F.	122,515	210	517	2,011	2,679	5,662	11,050
	65 or more years	T.	3,501,811	5,310	19,064	68,985	89,942	261,105	368,275
		M.	1,358,502	2,460	8,787	31,373	46,435	104,346	136,335
		F.	2,143,309	2,850	10,277	37,612	43,507	156,759	231,940
305	Presenile	T.	354,882	240	1,399	3,198	11,475	27,548	23,681
		M.	174,318	90	638	1,493	3,712	13,332	9,010
		F.	180,564	150	761	1,705	7,763	14,216	14,671
	0-14 years	T.	—	—	—	—	—	—	—
		M.	—	—	—	—	—	—	—
		F.	—	—	—	—	—	—	—
	15-39 "	T.	487	—	—	—	—	487	—
		M.	487	—	—	—	—	487	—
		F.	—	—	—	—	—	—	—
	40-64 "	T.	195,322	240	1,399	3,198	11,201	26,087	22,646
		M.	79,838	90	638	1,493	3,712	12,845	7,975
		F.	115,484	150	761	1,705	7,489	13,242	14,671
	65 or more years	T.	159,073	—	—	—	274	974	1,035
		M.	93,993	—	—	—	—	—	1,035
		F.	65,080	—	—	—	274	974	—

TABLEAU 22. Classe de diagnostics, âge et sexe, selon le temps écoulé depuis l'admission (Nombre de jours) — suite

3-5 years — ans	5-10 years — ans	10-15 years — ans	15-20 years — ans	20 years or more — ans ou plus	Mean stay in days — Séjour moyen en jours	Classe de diagnostics, âge et sexe	N° de la C.I.M.
Psychoses — suite:							
130,639	302,950	244,903	318,408	556,852	1,908	Mélancolie involutive	T.
51,197	80,875	54,971	109,665	109,209	1,746		M.
79,442	222,075	189,932	208,743	447,643	1,974		F.
—	—	—	—	—	—	0-14 ans	T.
—	—	—	—	—	—		M.
—	—	—	—	—	—		F.
—	—	—	—	—	136	15-39 "	T.
—	—	—	—	—	243		M.
—	—	—	—	—	83		F.
81,939	104,830	78,011	89,243	52,139	958	40-64 "	T.
30,134	11,932	7,822	25,598	33,390	978		M.
51,805	92,898	70,189	63,645	18,749	951		F.
48,700	198,120	166,892	229,165	504,713	3,410	65 ans ou plus	T.
21,063	68,943	47,149	84,067	75,819	2,735		M.
27,637	129,177	119,743	145,098	428,894	3,742		F.
97,523	368,873	717,143	1,202,993	4,200,572	5,462	Paranoïa et psychoses paranoïaques	T.
56,765	230,718	355,604	451,241	1,507,666	4,645		M.
40,758	138,155	361,539	751,752	2,692,906	6,180		F.
—	—	—	—	—	—	0-14 ans	T.
—	—	—	—	—	—		M.
—	—	—	—	—	—		F.
4,262	14,853	14,610	—	7,396	804	15-39 "	T.
1,370	9,892	14,610	—	7,396	977		M.
2,892	4,961	—	—	—	487		F.
55,091	198,724	399,802	646,253	1,200,212	4,307	40-64 "	T.
37,132	146,190	191,119	243,805	474,583	3,692		M.
17,959	52,534	208,683	402,448	725,629	4,959		F.
38,170	155,296	302,731	556,740	2,992,964	7,281	65 ans ou plus	T.
18,263	74,636	149,875	207,436	1,025,687	6,729		M.
19,907	80,660	152,856	349,304	1,967,277	7,642		F.
691,379	978,158	412,307	217,296	602,724	1,159	Sénile et avec artériosclérose cérébrale	T.
272,914	372,710	197,021	93,657	201,312	1,067		M.
418,465	605,448	215,286	123,639	401,412	1,229		F.
—	—	—	—	—	—	0-14 ans	T.
—	—	—	—	—	—		M.
—	—	—	—	—	—		F.
—	3,500	—	—	—	1,826	15-39 "	T.
—	—	—	—	—	—		M.
—	3,500	—	—	—	1,826		F.
35,098	48,610	25,690	32,933	66,903	1,281	40-64 "	T.
17,686	25,355	13,089	16,810	33,908	1,197		M.
17,412	23,255	12,601	14,123	32,995	1,392		F.
656,281	926,048	386,617	184,363	535,821	1,151	65 ans ou plus	T.
255,228	347,355	183,932	74,847	167,404	1,056		M.
401,053	578,693	202,685	109,516	368,417	1,220		F.
62,279	109,762	59,142	11,841	44,317	1,329	Pré-sénile	T.
30,378	29,739	41,609	—	44,317	1,542		M.
31,901	80,023	17,533	11,841	—	1,172		F.
—	—	—	—	—	—	0-14 ans	T.
—	—	—	—	—	—		M.
—	—	—	—	—	—		F.
—	—	—	—	—	487	15-39 "	T.
—	—	—	—	—	487		M.
—	—	—	—	—	—		F.
39,540	57,011	22,159	11,841	—	912	40-64 "	T.
19,451	15,371	18,263	—	—	907		M.
20,089	41,640	3,896	11,841	—	916		F.
22,739	52,751	36,983	—	44,317	3,059	65 ans ou plus	T.
10,927	14,368	23,346	—	44,317	3,916		M.
11,812	38,383	13,637	—	—	2,324		F.

TABLE 22. Diagnostic Class, Age and Sex, by Time since Admission (Number of Days)—Continued

I.C.D. No.	Diagnostic class, age and sex	Total	Under	1-4	4-8	8-12	1-2	2-3		
			1 month — Moins d'un mois	months — mois	months — mois	months — mois	years — ans	years — ans		
307	Psychoses—Concluded:									
	Alcoholic	T.	1,459,392	1,590	3,984	12,182	15,526	41,156	52,321	
		M.	1,049,176	1,350	3,253	8,253	10,595	27,366	33,600	
		F.	410,216	240	731	3,929	4,931	13,790	18,721	
	0-14 years.....	T.	—	—	—	—	—	—	—	
		M.	—	—	—	—	—	—	—	
		F.	—	—	—	—	—	—	—	
	15-39 "	T.	29,520	480	488	457	1,310	3,044	3,317	
		M.	27,512	420	305	457	1,310	2,070	2,526	
		F.	2,008	60	183	—	—	974	791	
	40-64 "	T.	823,306	990	3,040	10,689	12,207	30,835	39,019	
		M.	566,862	810	2,553	7,217	7,794	21,064	25,594	
		F.	256,444	180	487	3,472	4,413	9,771	13,425	
	65 or more years	T.	606,566	120	456	1,036	2,009	7,277	9,985	
		M.	454,802	120	395	579	1,491	4,232	5,480	
		F.	151,764	—	61	457	518	3,045	4,505	
	083.2, 308, 309, 648.3, 688.1	Other and unspecified	T.	17,928,399	2,970	10,094	36,245	51,807	132,481	201,414
			M.	9,138,009	1,170	4,926	17,576	25,478	77,381	115,121
			F.	8,790,390	1,800	5,168	18,669	26,329	55,100	86,293
		0-14 years.....	T.	11,902	—	61	213	335	426	—
			M.	5,570	—	61	213	—	426	—
			F.	6,332	—	—	—	335	—	—
		15-39 "	T.	2,202,839	1,410	5,685	16,080	24,871	56,618	88,335
			M.	1,285,150	480	2,707	6,702	11,598	34,061	49,100
F.			917,689	930	2,978	9,378	13,273	22,557	39,235	
40-64 "		T.	11,565,450	1,140	3,375	16,601	23,924	62,955	93,782	
		M.	6,078,565	570	1,550	8,164	11,507	34,369	55,003	
		F.	5,486,885	570	1,825	8,437	12,417	28,586	38,779	
65 or more years		T.	4,148,208	420	973	3,351	2,677	12,482	19,297	
		M.	1,768,724	120	608	2,497	2,373	8,525	11,018	
		F.	2,379,484	300	365	854	304	3,957	8,279	
310		Psychoneuroses	T.	2,433,110	8,460	22,700	54,706	71,878	106,611	84,107
			M.	881,279	2,520	6,572	13,981	17,934	26,880	29,892
			F.	1,551,831	5,940	16,128	40,725	53,944	79,731	54,215
		0-14 years.....	T.	4,170	30	213	579	—	487	—
			M.	1,431	—	122	—	—	—	—
			F.	2,739	30	91	579	—	487	—
		15-39 "	T.	266,236	4,590	11,169	27,017	35,037	37,659	21,189
			M.	77,697	1,380	2,587	7,249	8,221	7,520	7,154
			F.	188,539	3,210	8,582	19,768	26,816	30,139	14,035
	40-64 "	T.	1,417,838	3,330	9,615	22,632	31,117	54,035	46,299	
		M.	555,181	1,020	3,498	5,544	8,526	15,982	18,872	
		F.	862,657	2,310	6,117	17,088	22,591	38,053	27,427	
	65 or more years	T.	744,866	510	1,703	4,478	5,724	14,430	16,619	
		M.	246,970	120	365	1,188	1,187	3,378	3,866	
		F.	497,896	390	1,338	3,290	4,537	11,052	12,753	
	310	Anxiety reaction	T.	153,099	780	2,038	3,534	4,384	2,619	6,547
			M.	58,682	360	761	1,523	1,766	670	2,527
			F.	94,417	420	1,277	2,011	2,618	1,949	4,020
		0-14 years.....	T.	—	—	—	—	—	—	—
			M.	—	—	—	—	—	—	—
			F.	—	—	—	—	—	—	—
		15-39 "	T.	22,156	420	882	2,133	1,857	1,340	2,345
			M.	10,011	270	244	883	974	670	883
			F.	12,145	150	638	1,250	883	670	1,462
40-64 "		T.	85,863	330	882	1,188	1,979	883	2,588	
		M.	42,340	60	517	640	792	—	1,644	
		F.	43,523	270	365	548	1,187	883	944	
65 or more years		T.	45,080	30	274	213	548	396	1,614	
		M.	6,331	30	—	—	—	—	—	
		F.	38,749	—	274	213	548	396	1,614	

TABLEAU 22. Classe de diagnostics, âge et sexe, selon le temps écoulé depuis l'admission (Nombre de jours) - suite

3-5 years — ans	5-10 years — ans	10-15 years — ans	15-20 years — ans	20 years or more — ans ou plus	Mean stay in days — Séjour moyen en jours	Classe de diagnostics, âge et sexe	N° de la C.I.M.
						Psychoses — fin:	
144,828	314,032	297,773	191,300	384,700	2,018	Alcoolique	307
102,577	211,090	212,395	147,896	290,801	2,045	M.	
42,251	102,942	85,378	43,404	93,899	1,953	F.	
—	—	—	—	—	—	0-14 ans	
—	—	—	—	—	—	M.	
—	—	—	—	—	—	F.	
4,444	5,540	10,440	—	—	602	15-39 "	
4,444	5,540	10,440	—	—	671	M.	
—	—	—	—	—	251	F.	
107,327	209,110	166,131	112,315	131,643	1,636	40-64 "	
72,139	139,832	108,816	74,785	106,258	1,624	M.	
35,188	69,278	57,315	37,530	25,385	1,665	F.	
33,057	99,382	121,202	78,985	253,057	3,547	65 ans ou plus	
25,994	65,718	93,139	73,111	184,543	3,697	M.	
7,063	33,664	28,063	5,874	68,514	3,161	F.	
467,022	1,285,546	1,854,118	2,935,103	10,951,599	4,730	Autres et non précisées	083.2, 308, 309, 648.3, 688.1
262,601	709,508	1,070,372	1,472,208	5,381,668	4,569	M.	
204,421	576,038	783,746	1,462,895	5,569,931	4,910	F.	
2,861	8,006	—	—	—	1,190	0-14 ans.....	
2,861	2,009	—	—	—	928	M.	
—	5,997	—	—	—	1,583	F.	
189,756	471,757	583,188	459,699	305,440	2,076	15-39 "	
104,165	274,673	343,489	303,796	154,379	2,238	M.	
85,591	197,084	239,699	155,903	151,061	1,884	F.	
220,226	673,559	1,059,726	2,096,761	7,313,401	5,374	40-64 "	
123,555	363,063	607,660	1,038,291	3,834,833	5,308	M.	
96,671	310,496	452,066	1,058,470	3,478,568	5,448	F.	
54,179	132,224	211,204	378,643	3,332,758	7,316	65 ans ou plus	
32,020	69,763	119,223	130,121	1,392,456	6,431	M.	
22,159	62,461	91,981	248,522	1,940,302	8,148	F.	
144,368	318,649	281,092	207,011	1,133,528	1,275	Psychonévroses	310
54,485	105,465	77,161	98,226	448,163	1,565	M.	
89,883	213,184	203,931	108,785	685,365	1,153	F.	
2,861	—	—	—	—	417	0-14 ans	
1,309	—	—	—	—	477	M.	
1,552	—	—	—	—	391	F.	
30,775	39,537	42,552	—	16,711	358	15-39 "	
8,463	17,500	17,623	—	—	398	M.	
22,312	22,037	24,929	—	16,711	344	F.	
90,096	167,010	155,325	168,994	669,385	1,563	40-64 "	
39,508	60,419	46,419	98,226	257,167	1,838	M.	
50,588	106,591	108,906	70,768	412,218	1,425	F.	
20,636	112,102	83,215	38,017	447,432	2,991	65 ans ou plus	
5,205	27,546	13,119	—	190,996	3,920	M.	
15,431	84,556	70,096	38,017	256,436	2,676	F.	
5,996	37,470	28,825	33,086	27,820	1,134	Anxiété	
5,996	23,681	—	13,332	8,066	1,011	M.	
—	13,789	28,825	19,754	19,754	1,226	F.	
—	—	—	—	—	—	0-14 ans.....	
—	—	—	—	—	—	M.	
—	—	—	—	—	—	F.	
1,583	6,391	5,205	—	—	402	15-39 "	
1,583	4,504	—	—	—	385	M.	
—	1,887	5,205	—	—	418	F.	
4,413	16,468	9,314	19,998	27,820	1,455	40-64 "	
4,413	12,876	—	13,332	8,066	1,460	M.	
—	3,592	9,314	6,666	19,754	1,450	F.	
—	14,611	14,306	13,088	—	2,146	65 ans ou plus	
—	6,301	—	—	—	2,110	M.	
—	8,310	14,306	13,088	—	2,152	F.	

TABLE 22. Diagnostic Class, Age and Sex, by Time since Admission (Number of Days)—Continued

I.C.D. No.	Diagnostic class, age and sex	Total	Under 1 month Moins d'un mois	1-4 months mois	4-8 months mois	8-12 months mois	1-2 years ans	2-3 years ans		
Psychoneuroses—Continued:										
311	Hysterical reaction	T.	199,912	660	1,370	3,382	3,988	9,315	6,941	
		M.	56,429	90	213	426	700	1,339	3,440	
		F.	143,483	570	1,157	2,956	3,288	7,976	3,501	
	0-14 years	T.	213	—	—	213	—	—	—	
		M.	—	—	—	—	—	—	—	
		F.	213	—	—	213	—	—	—	
	15-39 "	T.	42,671	510	974	2,316	3,105	7,671	4,262	
		M.	7,059	90	152	426	365	1,339	761	
		F.	35,612	420	822	1,890	2,740	6,332	3,501	
	40-64 "	T.	109,211	120	396	853	883	1,644	2,679	
		M.	37,804	—	61	—	335	—	2,679	
		F.	71,407	120	335	853	548	1,644	—	
	65 or more years.....	T.	47,817	30	—	—	—	—	—	
		M.	11,566	—	—	—	—	—	—	
		F.	36,251	30	—	—	—	—	—	
	313	Obsessive-compulsive reaction	T.	99,171	180	943	1,738	1,401	4,933	1,826
			M.	32,448	60	365	701	609	1,066	1,826
			F.	66,723	120	578	1,037	792	3,867	—
		0-14 years	T.	—	—	—	—	—	—	—
			M.	—	—	—	—	—	—	—
			F.	—	—	—	—	—	—	—
15-39 "		T.	20,364	60	608	1,006	853	1,644	1,065	
		M.	5,387	—	304	518	365	—	1,065	
		F.	14,977	60	304	488	488	1,644	—	
40-64 "		T.	57,591	120	335	732	548	2,680	761	
		M.	26,452	60	61	183	244	457	761	
		F.	31,139	60	274	549	304	2,223	—	
65 or more years.....		T.	21,216	—	—	—	—	609	—	
		M.	609	—	—	—	—	609	—	
		F.	20,607	—	—	—	—	—	—	
314		Neurotic-depressive reaction	T.	620,174	5,430	13,452	33,260	44,696	59,668	45,783
			M.	197,623	1,620	3,530	7,251	10,840	15,311	14,581
			F.	422,551	3,810	9,922	26,009	33,856	44,357	31,202
		0-14 years	T.	1,005	—	152	366	—	487	—
			M.	61	—	61	—	—	—	—
			F.	944	—	91	366	—	487	—
	15-39 "	T.	112,877	2,790	6,120	15,837	21,554	16,288	11,112	
		M.	27,879	840	1,066	4,052	5,360	2,984	3,562	
		F.	84,998	1,950	5,054	11,785	16,194	13,304	7,550	
	40-64 "	T.	358,611	2,250	5,873	13,523	19,367	32,572	26,027	
		M.	128,684	690	2,038	2,163	4,597	11,049	8,036	
		F.	229,927	1,560	3,835	11,360	14,770	21,523	17,991	
	65 or more years.....	T.	147,681	390	1,307	3,534	3,775	10,321	8,644	
		M.	40,999	90	365	1,036	883	1,278	2,983	
		F.	106,682	300	942	2,498	2,892	9,043	5,661	
	315, 316, 317	Somatization reaction	T.	356,391	210	304	274	852	1,157	883
			M.	180,951	90	122	—	274	—	883
			F.	175,440	120	182	274	578	1,157	—
		0-14 years	T.	2,861	—	—	—	—	—	—
			M.	1,309	—	—	—	—	—	—
			F.	1,552	—	—	—	—	—	—
15-39 "		T.	3,954	150	152	152	578	1,157	—	
		M.	395	60	61	—	274	—	—	
		F.	3,559	90	91	152	304	1,157	—	
40-64 "		T.	269,860	60	152	122	274	—	—	
		M.	121,872	30	61	—	—	—	—	
		F.	147,988	30	91	122	274	—	—	
65 or more years.....		T.	79,716	—	—	—	—	—	883	
		M.	57,375	—	—	—	—	—	883	
		F.	22,341	—	—	—	—	—	—	

TABLEAU 22. Classe de diagnostics, âge et sexe, selon le temps écoulé depuis l'admission (Nombre de jours) — suite

3-5 years — ans	5-10 years — ans	10-15 years — ans	15-20 years — ans	20 years or more — ans ou plus	Mean stay in days — Séjour moyen en jours	Classe de diagnostics, âge et sexe	N° de la C.I.M.
Psychonévroses — suite:							
5,357	20,333	12,113	6,514	129,939	1,537	Réaction hystérique	T.
1,309	—	3,926	—	44,986	2,453		M.
4,048	20,333	8,187	6,514	84,953	1,340		F.
—	—	—	—	—	213	0-14 ans	T.
—	—	—	—	—	—		M.
—	—	—	—	—	213		F.
2,222	4,962	8,400	—	8,249	514	15-39 "	T.
—	—	3,926	—	—	543		M.
2,222	4,962	4,474	—	8,249	508		F.
3,135	12,175	—	6,514	80,812	2,730	40-64 "	T.
1,309	—	—	—	33,420	4,200		M.
1,826	12,175	—	6,514	47,392	2,303		F.
—	3,196	3,713	—	40,878	7,969	65 ans ou plus.....	T.
—	—	—	—	11,566	11,566		M.
—	3,196	3,713	—	29,312	7,250		F.
9,771	23,073	17,289	6,575	31,442	1,396	Obsessions et réactions compulsives	T.
4,353	7,457	9,436	6,575	—	1,248		M.
5,418	15,616	7,853	—	31,442	1,482		F.
—	—	—	—	—	—	0-14 ans	T.
—	—	—	—	—	—		M.
—	—	—	—	—	—		F.
1,309	5,357	—	—	8,462	754	15-39 "	T.
—	3,135	—	—	—	538		M.
1,309	2,222	—	—	8,462	881		F.
8,462	10,045	17,289	6,575	10,044	1,476	40-64 "	T.
4,353	4,322	9,436	6,575	—	1,763		M.
4,109	5,723	7,853	—	10,044	1,297		F.
—	7,671	—	—	12,936	4,243	65 ans ou plus.....	T.
—	—	—	—	—	609		M.
—	7,671	—	—	12,936	5,151		F.
79,204	131,367	82,579	61,272	63,463	596	Réaction dépressive névrotique	T.
27,396	43,403	30,956	23,559	19,176	700		M.
51,808	87,964	51,623	37,713	44,287	557		F.
—	—	—	—	—	201	0-14 ans	T.
—	—	—	—	—	61		M.
—	—	—	—	—	236		F.
15,769	13,514	9,893	—	—	270	15-39 "	T.
4,110	5,905	—	—	—	268		M.
11,659	7,609	9,893	—	—	270		F.
48,246	53,296	41,792	61,272	54,393	742	40-64 "	T.
18,081	21,458	17,837	23,559	19,176	906		M.
30,165	31,838	23,955	37,713	35,217	674		F.
15,189	64,557	30,894	—	9,070	1,102	65 ans ou plus.....	T.
5,205	16,040	13,119	—	—	1,171		M.
9,984	48,517	17,775	—	9,070	1,077		F.
7,761	7,670	18,019	5,692	313,569	5,939	Réaction de somatisation	T.
2,648	4,444	9,679	5,692	157,119	6,462		M.
5,113	3,226	8,340	—	156,450	5,482		F.
2,861	—	—	—	—	1,430	0-14 ans	T.
1,309	—	—	—	—	1,309		M.
1,552	—	—	—	—	1,552		F.
1,765	—	—	—	—	304	15-39 "	T.
—	—	—	—	—	98		M.
1,765	—	—	—	—	395		F.
3,135	5,083	18,019	5,692	237,323	7,293	40-64 "	T.
1,339	1,857	9,679	5,692	103,214	7,168		M.
1,796	3,226	8,340	—	134,109	7,399		F.
—	2,587	—	—	76,246	9,964	65 ans ou plus.....	T.
—	2,587	—	—	53,905	9,562		M.
—	—	—	—	22,341	11,170		F.

TABLE 22. Diagnostic Class, Age and Sex, by Time since Admission (Number of Days) - Continued

I.C.D. No	Diagnostic class, age and sex	Total	Under	1 - 4	4 - 8	8 - 12	1 - 2	2 - 3	
			1 month - Moins d'un mois	months - mois	months - mois	months - mois	years - ans	years - ans	
312, 318	Psychoneuroses - Concluded:								
	Other and unspecified								
		T.	1,004,363	1,200	4,593	12,518	16,557	28,919	22,127
		M.	355,146	300	1,581	4,080	3,745	8,494	6,635
		F.	649,217	900	3,012	8,438	12,812	20,425	15,492
	0-14 years	T.	91	30	61	-	-	-	-
		M.	61	-	61	-	-	-	-
		F.	30	30	-	-	-	-	-
	15-39 "	T.	64,214	660	2,433	5,573	7,090	9,559	2,405
		M.	26,966	120	760	1,370	883	2,527	883
		F.	37,248	540	1,673	4,203	6,207	7,032	1,522
	40-64 "	T.	536,702	450	1,977	6,214	8,066	16,256	14,244
		M.	198,029	180	760	2,558	2,558	4,476	5,752
		F.	338,673	270	1,217	3,656	5,508	11,780	8,492
	65 or more years	T.	403,356	60	122	731	1,401	3,104	5,478
		M.	130,090	-	-	152	304	1,491	-
		F.	273,266	60	122	579	1,097	1,613	5,478
		T.	43,583,300	15,660	32,423	94,866	148,029	327,881	510,963
		M.	23,466,834	10,740	19,376	54,546	83,405	190,358	304,838
		F.	20,116,466	4,920	13,047	40,320	64,624	137,523	206,125
	0-14 years	T.	759,902	480	1,551	10,871	18,684	42,432	64,101
		M.	233,788	270	973	5,817	9,919	19,298	22,220
	F.	526,114	210	578	5,054	8,765	23,134	41,881	
15-39 "	T.	17,188,692	8,640	19,859	54,820	85,718	187,441	283,199	
	M.	9,189,052	5,640	10,706	30,580	45,232	111,831	173,196	
	F.	7,999,640	3,000	9,153	24,240	40,486	75,610	110,003	
40-64 "	T.	19,537,563	5,970	10,252	26,494	38,453	86,746	139,193	
	M.	10,982,208	4,560	7,149	16,046	26,063	52,045	90,887	
	F.	8,555,355	1,410	3,103	10,448	12,390	34,701	48,306	
65 or more years	T.	6,097,143	570	761	2,681	5,174	11,262	24,470	
	M.	3,061,786	270	548	2,103	2,191	7,184	18,535	
	F.	3,035,357	300	213	578	2,983	4,078	5,935	
320	Pathological personality								
		T.	1,167,576	3,960	7,241	16,721	20,612	37,958	47,996
		M.	721,463	2,700	4,381	9,991	11,997	27,151	25,840
		F.	446,113	1,260	2,860	6,730	8,615	10,807	22,156
	0-14 years	T.	3,683	-	-	152	-	-	-
		M.	1,613	-	-	-	-	-	-
		F.	2,070	-	-	152	-	-	-
	15-39 "	T.	408,659	2,700	4,623	12,609	14,431	26,635	31,502
		M.	240,282	1,740	2,706	7,066	8,281	19,024	18,445
		F.	168,377	960	1,917	5,543	6,150	7,611	13,057
	40-64 "	T.	568,412	1,170	2,557	3,442	5,512	8,553	13,421
		M.	375,319	930	1,614	2,620	3,351	5,935	6,330
		F.	193,093	240	943	822	2,161	2,618	7,091
	65 or more years	T.	186,822	90	61	518	669	2,770	3,073
		M.	104,249	30	61	305	365	2,192	1,065
		F.	82,573	60	-	213	304	578	2,008
322	Alcoholism								
		T.	3,396,730	6,210	8,091	19,307	19,334	54,577	42,401
		M.	303,639	5,230	6,966	13,186	13,976	33,665	35,308
		F.	3,093,091	930	1,125	6,121	5,358	20,912	7,093
	0-14 years	T.	-	-	-	-	-	-	-
		M.	-	-	-	-	-	-	-
		F.	-	-	-	-	-	-	-
	15-39 "	T.	1,783,583	2,040	2,890	5,512	2,102	10,502	2,922
		M.	24,388	1,770	2,586	3,868	1,554	6,241	1,065
		F.	1,759,195	270	304	1,644	548	4,261	1,857
	40-64 "	T.	1,028,960	3,900	4,745	12,211	14,644	38,901	32,357
		M.	173,847	3,270	4,015	8,099	11,235	24,806	27,121
		F.	855,113	630	730	4,112	3,409	14,095	5,236
	65 or more years	T.	584,187	270	456	1,584	2,588	5,174	7,122
		M.	105,404	240	365	1,219	1,187	2,618	7,122
		F.	478,783	30	91	365	1,401	2,556	-

TABLEAU 22. Classe de diagnostics, âge et sexe, selon le temps écoulé depuis l'admission (Nombre de jours) - suite

3-5 years — ans	5-10 years — ans	10-15 years — ans	15-20 years — ans	20 years or more — ans ou plus	Mean stay in days — Séjour moyen en jours	Classe de diagnostics, âge et sexe	N° de la C.I.M.
						Psychonévroses - fin:	
36,279	98,736	122,267	93,872	567,295	2,127	Autres et non précisées	T. 312, 318
12,783	26,480	23,164	49,068	218,816	2,432		M.
23,496	72,256	99,103	44,804	348,479	1,991		F.
—	—	—	—	—	45	0-14 ans	T.
—	—	—	—	—	61		M.
—	—	—	—	—	30		F.
8,127	9,313	19,054	—	—	439	15-39 "	T.
2,770	3,956	13,697	—	—	709		M.
5,357	5,357	5,357	—	—	344		F.
22,705	69,943	68,911	68,943	258,993	2,155	40-64 "	T.
10,013	19,906	9,467	49,068	93,291	2,200		M.
12,692	50,037	59,444	19,875	165,702	2,130		F.
5,447	19,480	34,302	24,929	308,302	5,378	65 ans ou plus	T.
—	2,618	—	—	125,525	7,652		M.
5,447	16,862	34,302	24,929	182,777	4,711		F.
1,337,511	4,017,806	5,540,602	5,849,835	25,707,724	4,305	Troubles du caractère, du comportement et de l'intelligence	T.
733,156	2,103,662	2,878,063	3,133,901	13,952,787	4,174		M.
604,353	1,912,144	2,662,537	2,715,934	11,754,937	4,469		F.
229,108	370,060	22,615	—	—	1,212	0-14 ans	T.
78,837	81,145	15,309	—	—	950		M.
150,271	288,915	7,306	—	—	1,381		F.
706,348	2,474,205	3,475,158	3,164,311	6,728,993	3,275	15-39 "	T.
408,410	1,367,543	1,739,941	1,794,550	3,501,423	3,150		M.
297,938	1,106,662	1,735,217	1,369,761	3,227,570	3,432		F.
336,765	1,007,869	1,736,164	2,319,935	13,829,722	5,525	40-64 "	T.
208,226	543,868	947,583	1,150,514	7,935,267	5,297		M.
128,539	464,001	788,581	1,169,421	5,894,455	5,847		F.
65,290	165,672	306,665	365,589	5,149,009	8,575	65 ans ou plus	T.
37,683	113,106	175,232	188,837	2,516,097	7,952		M.
27,607	52,566	131,433	176,752	2,632,912	9,310		F.
96,853	210,783	293,696	129,969	301,787	1,476	Personnalité pathologique	T.
62,976	122,661	192,490	79,260	182,016	1,460		M.
33,877	88,122	101,206	50,709	119,771	1,502		F.
1,613	1,918	—	—	—	1,227	0-14 ans	T.
1,613	—	—	—	—	1,613		M.
—	1,918	—	—	—	1,035		F.
58,501	108,117	123,943	25,598	—	856	15-39 "	T.
37,133	60,387	71,590	13,910	—	837		M.
21,368	47,730	52,353	11,688	—	886		F.
31,839	80,721	130,000	71,529	219,668	2,153	40-64 "	T.
22,586	47,604	97,949	38,382	148,018	2,096		M.
9,253	33,117	32,051	33,147	71,650	2,271		F.
4,900	20,027	39,753	32,842	82,119	3,974	65 ans ou plus	T.
1,644	14,670	22,951	26,968	33,998	3,861		M.
3,256	5,357	16,802	5,874	48,121	4,128		F.
69,429	82,091	564,220	446,975	2,084,095	3,016	Alcoolisme	T.
54,483	57,101	53,632	7,001	23,041	521		M.
14,946	24,990	510,588	439,974	2,061,054	5,685		F.
—	—	—	—	—	—	0-14 ans	T.
—	—	—	—	—	—		M.
—	—	—	—	—	—		F.
2,922	5,752	469,376	317,980	961,585	4,119	15-39 "	T.
1,552	5,752	—	—	—	172		M.
1,370	—	469,376	317,980	961,585	6,025		F.
48,396	50,314	68,881	121,994	632,617	1,783	40-64 "	T.
39,386	28,246	27,669	—	—	463		M.
9,010	22,068	41,212	121,994	632,617	4,233		F.
18,111	26,025	25,963	7,001	489,893	5,036	65 ans ou plus	T.
13,545	23,103	25,963	7,001	23,041	1,597		M.
4,566	2,922	—	—	466,852	9,575		F.

TABLE 22. Diagnostic Class, Age and Sex, by Time since Admission (Number of Days) – Continued

I.C.D. No.	Diagnostic class, age and sex	Total	Under 1 month — Moins d'un mois	1-4 months — mois	4-8 months — mois	8-12 months — mois	1-2 years — ans	2-3 years — ans
	Disorders of character, behaviour and intelligence —Continued:							
323	Other drug addiction	T. 48, 180	390	852	2, 132	3, 106	5, 631	—
		M. 17, 286	180	395	883	1, 066	1, 004	—
		F. 30, 894	210	457	1, 249	2, 040	4, 627	—
	0-14 years	T. —	—	—	—	—	—	—
		M. —	—	—	—	—	—	—
		F. —	—	—	—	—	—	—
	15-39 "	T. 4, 169	210	304	914	1, 310	1, 431	—
		M. 973	120	243	366	244	—	—
		F. 3, 196	90	61	548	1, 066	1, 431	—
	40-64 "	T. 36, 767	180	548	1, 218	1, 796	4, 200	—
		M. 14, 913	60	152	517	822	1, 004	—
		F. 21, 854	120	396	701	974	3, 196	—
	65 or more years	T. 7, 244	—	—	—	—	—	—
		M. 1, 400	—	—	—	—	—	—
		F. 5, 844	—	—	—	—	—	—
324	Primary childhood behaviour disorders	T. 118, 042	120	791	1, 950	2, 647	8, 098	731
		M. 35, 645	90	396	1, 523	1, 795	3, 806	731
		F. 82, 397	30	395	427	852	4, 292	—
	0-14 years	T. 10, 925	120	456	944	1, 855	2, 984	—
		M. 3, 803	90	213	761	1, 247	1, 492	—
		F. 7, 122	30	243	183	608	1, 492	—
	15-39 "	T. 89, 585	—	335	1, 006	792	5, 114	731
		M. 24, 689	—	183	762	548	2, 314	731
		F. 64, 896	—	152	244	244	2, 800	—
	40-64 "	T. 17, 532	—	—	—	—	—	—
		M. 7, 153	—	—	—	—	—	—
		F. 10, 379	—	—	—	—	—	—
	65 or more years	T. —	—	—	—	—	—	—
		M. —	—	—	—	—	—	—
		F. —	—	—	—	—	—	—
083.1, 321, 326	Other and unspecified	T. 599, 430	2, 550	6, 872	14, 311	19, 567	33, 086	27, 273
		M. 309, 807	1, 200	2, 738	6, 456	7, 547	13, 394	12, 845
		F. 289, 623	1, 350	4, 134	7, 855	12, 020	19, 692	14, 428
	0-14 years	T. 4, 047	60	61	609	365	852	852
		M. 1, 978	30	61	609	—	426	852
		F. 2, 069	30	—	—	365	426	—
	15-39 "	T. 299, 349	2, 280	5, 717	11, 723	17, 253	27, 913	22, 312
		M. 157, 196	1, 080	1, 887	5, 238	6, 420	10, 351	9, 497
		F. 142, 153	1, 200	3, 830	6, 485	10, 833	17, 562	12, 815
	40-64 "	T. 256, 891	210	1, 033	1, 979	1, 949	3, 834	4, 109
		M. 134, 928	90	790	609	1, 127	2, 617	2, 496
		F. 121, 963	120	243	1, 370	822	1, 217	1, 613
	65 or more years	T. 39, 143	—	61	—	—	487	—
		M. 15, 705	—	—	—	—	—	—
		F. 23, 438	—	61	—	—	487	—
325	Mental deficiency	T. 38, 253, 342	2, 430	8, 576	40, 445	82, 763	188, 531	392, 562
		M. 22, 078, 994	1, 290	4, 500	22, 507	47, 024	111, 338	230, 114
		F. 16, 174, 348	1, 140	4, 076	17, 938	35, 739	77, 193	162, 448
	0-14 years	T. 741, 247	300	1, 034	9, 166	16, 464	38, 596	63, 249
		M. 226, 394	150	699	4, 447	8, 672	17, 380	21, 368
		F. 514, 853	150	335	4, 719	7, 792	21, 216	41, 881
	15-39 "	T. 14, 603, 347	1, 410	5, 990	23, 056	49, 830	115, 846	225, 732
		M. 8, 741, 524	930	3, 101	13, 280	28, 185	73, 901	143, 458
		F. 5, 861, 823	480	2, 889	9, 776	21, 645	41, 945	82, 274
	40-64 "	T. 17, 629, 001	510	1, 369	7, 644	14, 552	31, 258	89, 306
		M. 10, 276, 048	210	578	4, 201	9, 528	17, 683	54, 940
		F. 7, 352, 953	300	791	3, 443	5, 024	13, 575	34, 366
	65 or more years	T. 5, 279, 747	210	183	579	1, 917	2, 831	14, 275
		M. 2, 835, 028	—	122	579	639	2, 374	10, 348
		F. 2, 444, 719	210	61	—	1, 278	457	3, 927

TABLEAU 22. Classe de diagnostics, âge et sexe, selon le temps écoulé depuis l'admission (Nombre de jours) – suite

3-5 years — ans	5-10 years — ans	10-15 years — ans	15-20 years — ans	20 years or more — ans ou plus	Mean stay in days — Séjour moyen en jours	Classe de diagnostics, âge et sexe	N° de la C.I.M.
						Troubles du caractère, du comportement et de l'intelligence — suite:	
9,375	6,087	14,489	6,118	—	669	Autres toxicomanies	T. 323
4,048	—	9,710	—	—	640	M.	
5,327	6,087	4,779	6,118	—	686	F.	
—	—	—	—	—	—	0-14 ans	T.
—	—	—	—	—	—	M.	
—	—	—	—	—	—	F.	
—	—	—	—	—	173	15-39 “	T.
—	—	—	—	—	97	M.	
—	—	—	—	—	228	F.	
5,479	2,739	14,489	6,118	—	835	40-64 “	T.
2,648	—	9,710	—	—	932	M.	
2,831	2,739	4,779	6,118	—	780	F.	
3,896	3,348	—	—	—	1,811	65 ans ou plus	T.
1,400	—	—	—	—	1,400	M.	
2,496	3,348	—	—	—	1,948	F.	
7,214	22,890	11,627	38,110	23,864	1,475	Troubles primitifs du comportement au cours de l'enfance	T. 324
1,644	1,887	4,231	19,542	—	891	M.	
5,570	21,003	7,396	18,568	23,864	2,059	F.	
—	4,566	—	—	—	364	0-14 ans	T.
—	—	—	—	—	211	M.	
—	4,566	—	—	—	593	F.	
7,214	18,324	7,914	24,291	23,864	1,906	15-39 “	T.
1,644	1,887	4,231	12,389	—	1,175	M.	
5,570	16,437	3,683	11,902	23,864	2,496	F.	
—	—	3,713	13,819	—	5,844	40-64 “	T.
—	—	—	7,153	—	7,153	M.	
—	—	3,713	6,666	—	5,189	F.	
—	—	—	—	—	—	65 ans ou plus	T.
—	—	—	—	—	—	M.	
—	—	—	—	—	—	F.	
42,859	139,708	105,830	109,425	97,949	1,085	Autres et non précisés	T. 083.1, 321,
19,724	75,665	60,114	51,714	58,410	1,239	M.	326
23,135	64,043	45,716	57,711	39,539	959	F.	
1,248	—	—	—	—	367	0-14 ans	T.
—	—	—	—	—	282	M.	
1,248	—	—	—	—	517	F.	
33,240	89,669	48,242	31,625	9,375	692	15-39 “	T.
15,889	50,007	31,442	25,385	—	840	M.	
17,351	39,662	16,800	6,240	9,375	580	F.	
7,245	34,242	48,761	64,955	88,574	2,648	40-64 “	T.
2,709	15,827	23,924	26,329	58,410	2,645	M.	
4,536	18,415	24,837	38,626	30,164	2,651	F.	
1,126	15,797	8,827	12,845	—	3,261	65 ans ou plus	T.
1,126	9,831	4,748	—	—	3,141	M.	
—	5,966	4,079	12,845	—	3,348	F.	
1,111,781	3,556,247	4,550,740	5,119,238	23,200,029	5,099	Déficiência mentale	T. 325
590,281	1,848,348	2,557,888	2,976,384	13,689,320	5,222	M.	
521,500	1,707,899	1,992,852	2,142,854	9,510,709	4,941	F.	
226,247	363,576	22,615	—	—	1,271	0-14 ans	T.
77,224	81,145	15,309	—	—	1,029	M.	
149,023	282,431	7,306	—	—	1,418	F.	
604,471	2,252,343	2,825,683	2,764,817	5,734,169	3,807	15-39 “	T.
352,192	1,249,510	1,632,678	1,742,866	3,501,423	3,849	M.	
252,279	1,002,833	1,193,005	1,021,951	2,232,746	3,747	F.	
243,806	839,853	1,470,320	2,041,520	12,888,863	6,910	40-64 “	T.
140,897	452,191	788,331	1,078,650	7,728,839	7,082	M.	
102,909	387,662	681,989	962,870	5,160,024	6,684	F.	
37,257	100,475	232,122	312,901	4,576,997	9,924	65 ans ou plus	T.
19,968	65,502	121,570	154,868	2,459,058	9,912	M.	
17,289	34,973	110,552	158,033	2,117,939	9,937	F.	

TABLE 22. Diagnostic Class, Age and Sex, by Time since Admission (Number of Days) – Continued

I.C.D. No.	Diagnostic class, age and sex	Total	Under	1-4	4-8	8-12	1-2	2-3	
			1 month — Moins d'un mois	months — mois	months — mois	months — mois	years — ans	years — ans	
	Disorders of character, behaviour and intelligence – Continued:								
	Mental deficiency – Continued:								
325.0	Idiocy	T. 7, 121, 778	240	883	3, 990	7, 155	22, 919	54, 422	
		M. 3, 981, 463	120	700	1, 827	4, 384	9, 740	27, 820	
		F. 3, 140, 315	120	183	2, 163	2, 771	13, 179	26, 602	
	0-14 years	T. 296, 919	60	274	1, 613	2, 436	8, 675	21, 092	
		M. 68, 455	30	213	943	853	2, 709	5, 235	
		F. 228, 464	30	61	670	1, 583	5, 966	15, 857	
	15-39 “	T. 3, 881, 905	150	548	2, 255	3, 775	10, 531	25, 751	
		M. 2, 205, 792	90	487	884	2, 922	5, 966	18, 050	
		F. 1, 676, 113	60	61	1, 371	853	4, 565	7, 701	
	40-64 “	T. 2, 498, 473	—	61	122	670	3, 713	4, 809	
		M. 1, 395, 473	—	—	—	335	1, 065	1, 765	
		F. 1, 103, 000	—	61	122	335	2, 648	3, 044	
	65 or more years	T. 444, 481	30	—	—	274	—	2, 770	
		M. 311, 743	—	—	—	274	—	2, 770	
		F. 132, 738	30	—	—	—	—	—	
	325.1	Imbecility	T. 14, 582, 191	450	1, 582	7, 829	16, 950	37, 011	115, 755
			M. 8, 589, 659	120	882	5, 209	9, 860	24, 867	66, 051
			F. 5, 992, 532	330	700	2, 620	7, 090	12, 144	49, 704
		0-14 years	T. 137, 674	30	61	1, 859	1, 886	4, 049	18, 264
M. 58, 831			—	—	1, 433	548	1, 370	5, 358	
F. 80, 843			30	61	426	1, 338	2, 679	12, 906	
15-39 “		T. 4, 868, 961	240	1, 095	4, 143	12, 842	25, 354	52, 018	
		M. 3, 034, 393	90	608	2, 558	8, 033	18, 171	30, 075	
		F. 1, 834, 568	150	487	1, 585	4, 809	7, 183	21, 943	
40-64 “		T. 7, 181, 719	150	426	1, 248	2, 222	7, 608	35, 794	
		M. 4, 261, 537	30	274	639	1, 279	5, 326	23, 953	
		F. 2, 920, 182	120	152	609	943	2, 282	11, 841	
65 or more years		T. 2, 393, 837	30	—	—	579	—	9, 679	
		M. 1, 236, 898	—	—	—	579	—	6, 665	
		F. 1, 156, 939	30	—	—	—	—	3, 014	
325.2		Moron	T. 10, 050, 667	840	4, 073	17, 390	30, 290	67, 907	122, 726
			M. 5, 901, 042	450	1, 915	9, 685	17, 076	44, 133	80, 021
			F. 4, 149, 625	390	2, 158	7, 705	13, 214	23, 774	42, 705
		0-14 years	T. 40, 575	—	213	1, 218	944	5, 388	5, 691
	M. 14, 244		—	152	213	365	4, 231	3, 622	
	F. 26, 331		—	61	1, 005	579	1, 157	2, 069	
	15-39 “	T. 3, 412, 446	450	3, 252	11, 969	20, 882	46, 539	83, 432	
		M. 2, 029, 555	300	1, 550	7, 067	11, 110	31, 045	56, 097	
		F. 1, 382, 891	150	1, 702	4, 902	9, 772	15, 494	27, 335	
	40-64 “	T. 4, 871, 197	270	547	4, 203	7, 490	13, 849	31, 777	
		M. 2, 930, 081	150	152	2, 405	5, 601	7, 183	19, 389	
		F. 1, 941, 116	120	395	1, 798	1, 889	6, 666	12, 388	
	65 or more years	T. 1, 726, 449	120	61	—	974	2, 131	1, 826	
		M. 927, 162	—	61	—	—	1, 674	913	
		F. 799, 287	120	—	—	974	457	913	
	325.3	Borderline intelligence	T. 808, 271	270	913	1, 888	6, 025	11, 231	25, 875
			M. 520, 755	210	578	1, 127	2, 769	7, 395	19, 512
			F. 287, 516	60	335	761	3, 256	3, 836	6, 363
		0-14 years	T. 22, 220	—	61	122	943	2, 008	731
M. 13, 088			—	61	122	578	2, 008	—	
F. 9, 132			—	—	—	365	—	731	
15-39 “		T. 481, 279	240	517	1, 370	3, 926	8, 097	20, 608	
		M. 315, 302	180	304	731	1, 339	4, 261	15, 920	
		F. 165, 977	60	213	639	2, 587	3, 836	4, 688	
40-64 “		T. 212, 181	30	213	396	852	1, 126	4, 536	
		M. 166, 858	30	152	274	852	1, 126	3, 592	
		F. 45, 323	—	61	122	—	—	944	
65 or more years		T. 92, 591	—	122	—	304	—	—	
		M. 25, 507	—	61	—	—	—	—	
		F. 67, 084	—	61	—	304	—	—	

TABLEAU 22. Classe de diagnostics, âge et sexe, selon le temps écoulé depuis l'admission (Nombre de jours) — suite

3-5 years — ans	5-10 years — ans	10-15 years — ans	15-20 years — ans	20 years or more — ans ou plus	Mean stay in days — Séjour moyen en jours	Classe de diagnostics, âge et sexe	N° de la C.I.M.
						Troubles du caractère, du comportement et de l'intelligence — suite:	
						Déficiência mentale — suite:	
174,958	672,274	714,345	943,846	4,526,746	5,643	Idiotie	325.0
79,565	240,946	410,055	456,291	2,750,015	6,144	M.	
95,393	431,328	304,290	487,555	1,776,731	5,114	F.	
74,665	172,825	15,279	—	—	1,613	0-14 ans	T.
23,682	23,164	11,626	—	—	1,342	M.	
50,983	149,661	3,653	—	—	1,717	F.	
77,100	441,556	590,769	701,317	2,028,153	5,107	15-39 "	T.
42,643	189,993	342,759	347,415	1,254,583	5,202	M.	
34,457	251,563	248,010	353,902	773,570	4,988	F.	
21,519	57,893	103,153	222,927	2,083,606	8,828	40-64 "	T.
13,240	27,789	55,670	108,876	1,186,733	9,241	M.	
8,279	30,104	47,483	114,051	896,873	8,356	F.	
1,674	—	5,144	19,602	414,987	12,699	65 ans ou plus	T.
—	—	—	—	308,699	14,170	M.	
1,674	—	5,144	19,602	106,288	10,210	F.	
286,912	1,122,891	1,577,341	1,917,483	9,497,987	6,023	Imbécillité	325.1
168,561	593,299	938,759	1,132,739	5,649,312	6,091	M.	
118,351	529,592	638,582	784,744	3,848,675	5,927	F.	
44,136	63,706	3,683	—	—	1,286	0-14 ans	T.
20,241	24,198	3,683	—	—	1,209	M.	
23,895	39,508	—	—	—	1,347	F.	
158,919	733,894	955,280	1,107,200	1,817,976	4,172	15-39 "	T.
102,817	412,346	607,626	722,742	1,129,327	4,226	M.	
56,102	321,548	347,654	384,458	688,649	4,085	F.	
74,908	283,834	528,127	703,598	5,543,804	7,722	40-64 "	T.
40,572	134,962	290,315	339,868	3,424,319	8,010	M.	
34,336	148,872	237,812	363,730	2,119,485	7,337	F.	
8,949	41,457	90,251	106,685	2,136,207	11,031	65 ans ou plus	T.
4,931	21,793	37,135	70,129	1,095,666	10,946	M.	
4,018	19,664	53,116	36,556	1,040,541	11,124	F.	
332,297	973,231	1,571,405	1,512,882	5,417,626	4,507	Débilité mentale	325.2
211,637	617,922	874,775	963,963	3,079,465	4,436	M.	
120,660	355,309	696,630	548,919	2,338,161	4,610	F.	
13,697	9,771	3,653	—	—	943	0-14 ans	T.
3,196	2,465	—	—	—	749	M.	
10,501	7,306	3,653	—	—	1,097	F.	
222,717	606,052	802,188	595,428	1,019,537	3,001	15-39 "	T.
139,040	393,744	443,752	431,305	514,545	2,920	M.	
83,677	212,308	358,436	164,123	504,992	3,128	F.	
83,829	306,912	653,675	781,855	2,986,790	5,697	40-64 "	T.
58,443	180,469	367,560	472,605	1,816,124	5,767	M.	
25,386	126,443	286,115	309,250	1,170,666	5,593	F.	
12,054	50,496	111,889	135,599	1,411,299	8,853	65 ans ou plus	T.
10,958	41,244	63,463	60,053	748,796	8,584	M.	
1,096	9,252	48,426	75,546	662,503	9,187	F.	
44,379	133,013	128,934	74,877	380,866	3,120	Intelligence limite	325.3
28,825	91,343	66,688	43,861	258,447	3,099	M.	
15,554	41,670	62,246	31,016	122,419	3,159	F.	
11,050	7,305	—	—	—	1,111	0-14 ans	T.
7,580	2,739	—	—	—	934	M.	
3,470	4,566	—	—	—	1,522	F.	
20,454	83,552	100,292	55,579	186,644	2,831	15-39 "	T.
14,305	56,706	47,421	37,469	136,666	2,946	M.	
6,149	26,846	52,871	18,110	49,978	2,634	F.	
8,583	42,156	24,320	19,298	110,671	3,788	40-64 "	T.
5,418	31,898	14,945	6,392	102,179	3,972	M.	
3,165	10,258	9,375	12,906	8,492	3,237	F.	
4,292	—	4,322	—	83,551	7,122	65 ans ou plus	T.
1,522	—	4,322	—	19,602	5,101	M.	
2,770	—	—	—	63,949	8,385	F.	

TABLE 22. Diagnostic Class, Age and Sex, by Time since Admission (Number of Days) - Continued

I.C.D. No.	Diagnostic class, age and sex	Total	Under 1 month Moins d'un mois	1-4 months mois	4-8 months mois	8-12 months mois	1-2 years ans	2-3 years ans
	Disorders of character, behaviour and intelligence—Concluded:							
	Mental deficiency—Concluded:							
325.4	Mongolism							
	T.	1,027,638	150	91	2,741	3,654	9,346	22,981
	M.	604,432	120	91	1,492	1,888	3,623	9,497
	F.	423,206	30	—	1,249	1,766	5,723	13,484
	0-14 years							
	T.	117,213	90	91	1,279	2,648	2,587	7,670
	M.	39,264	90	91	792	1,126	548	2,557
	F.	77,949	—	—	487	1,522	2,039	5,113
	15-39 "							
	T.	667,990	60	—	1,279	1,006	6,759	13,485
	M.	437,421	30	—	700	762	3,075	6,940
	F.	230,569	30	—	579	244	3,684	6,545
	40-64 "							
	T.	242,435	—	—	183	—	—	1,826
	M.	127,747	—	—	—	—	—	—
F.	114,688	—	—	183	—	—	1,826	
65 or more years								
T.	—	—	—	—	—	—	—	
M.	—	—	—	—	—	—	—	
F.	—	—	—	—	—	—	—	
325.5	Other and unspecified types							
	T.	4,662,797	480	1,034	6,607	18,689	40,117	50,803
	M.	2,481,643	270	334	3,167	11,047	21,580	27,213
	F.	2,181,154	210	700	3,440	7,642	18,537	23,590
	0-14 years							
	T.	126,646	120	334	3,075	7,607	15,889	9,801
	M.	34,512	30	182	944	5,202	6,514	4,596
	F.	92,134	90	152	2,131	2,405	9,375	5,205
	15-39 "							
	T.	1,290,766	270	578	2,040	7,399	18,566	30,438
	M.	719,061	240	152	1,340	4,019	11,383	16,376
	F.	571,705	30	426	700	3,380	7,183	14,062
	40-64 "							
	T.	2,622,996	60	122	1,492	3,318	4,962	10,564
	M.	1,394,352	—	—	883	1,461	2,983	6,241
F.	1,228,644	60	122	609	1,857	1,979	4,323	
65 or more years								
T.	622,389	30	—	—	365	700	—	
M.	333,718	—	—	—	365	700	—	
F.	288,671	30	—	—	—	—	—	
020.0, 024.0, 026.0	Other conditions							
	T.	5,524,922	1,500	5,170	18,002	29,164	69,218	91,258
	M.	2,830,512	780	2,767	11,361	15,890	35,400	45,843
	F.	2,694,410	720	2,403	6,641	13,274	33,818	45,415
	0-14 years							
	T.	51,410	30	243	2,102	2,709	2,740	2,770
	M.	19,236	30	152	1,279	1,278	1,096	1,004
	F.	32,174	—	91	823	1,431	1,644	1,766
	15-39 "							
	T.	1,877,208	690	2,159	7,767	13,732	41,854	48,339
	M.	1,056,720	480	1,185	3,991	8,433	21,186	24,871
	F.	820,488	210	974	3,776	5,299	20,668	23,468
	40-64 "							
	T.	3,026,450	570	1,856	4,295	8,249	13,545	31,292
	M.	1,451,122	180	1,095	2,954	4,566	9,679	15,402
F.	1,575,328	390	761	1,341	3,683	3,866	15,890	
65 or more years								
T.	569,854	210	912	3,838	4,474	11,079	8,857	
M.	303,434	90	335	3,137	1,613	3,439	4,566	
F.	266,420	120	577	701	2,861	7,640	4,291	
020.0, 024.0, 026.0	Syphilis without psychosis							
	T.	96,608	—	61	—	365	—	1,004
	M.	42,947	—	61	—	365	—	1,004
	F.	53,661	—	—	—	—	—	—
	0-14 years							
	T.	3,013	—	—	—	—	—	—
	M.	—	—	—	—	—	—	—
	F.	3,013	—	—	—	—	—	—
	15-39 "							
	T.	10,075	—	61	—	—	—	—
	M.	5,783	—	61	—	—	—	—
	F.	4,292	—	—	—	—	—	—
	40-64 "							
	T.	40,847	—	—	—	—	—	1,004
	M.	14,914	—	—	—	—	—	1,004
F.	25,933	—	—	—	—	—	—	
65 or more years								
T.	42,673	—	—	—	365	—	—	
M.	22,250	—	—	—	365	—	—	
F.	20,423	—	—	—	—	—	—	

TABLEAU 22. Classe de diagnostics, âge et sexe, selon le temps écoulé depuis l'admission (Nombre de jours) — suite

3-5 years — ans	5-10 years — ans	10-15 years — ans	15-20 years — ans	20 years or more — ans ou plus	Mean stay in days — Séjour moyen en jours	Classe de diagnostics, âge et sexe	N° de la C.I.M.
						Troubles du caractère, du comportement et de l'intelligence — fin:	
						Déficiência mentale — fin:	
87,873	233,182	191,453	104,341	371,826	3,161	Mongolisme	T. M. F.
27,942	109,728	89,334	68,638	292,079	3,754		
59,931	123,454	102,119	35,703	79,747	2,580		
41,609	61,239	—	—	—	1,347	0-14 ans	T. M. F.
11,842	22,218	—	—	—	1,154		
29,767	39,021	—	—	—	1,470		
41,546	130,305	154,349	86,901	232,300	3,479	15-39 "	T. M. F.
12,752	65,747	85,681	68,638	193,096	4,126		
28,794	64,558	68,668	18,263	39,204	2,681		
4,718	41,638	37,104	17,440	139,526	5,270	40-64 "	T. M. F.
3,348	21,763	3,653	—	98,983	6,083		
1,370	19,875	33,451	17,440	40,543	4,587		
—	—	—	—	—	—	65 ans ou plus	T. M. F.
—	—	—	—	—	—		
—	—	—	—	—	—		
185,362	421,656	367,262	565,809	3,004,978	4,644	Types autres et non précisés	T. M. F.
73,751	195,110	178,277	310,892	1,660,002	4,856		
111,611	226,546	188,985	254,917	1,344,976	4,424		
41,090	48,730	—	—	—	891	0-14 ans	T. M. F.
10,683	6,361	—	—	—	627		
30,407	42,369	—	—	—	1,059		
83,735	256,984	222,805	218,392	449,559	3,155	15-39 "	T. M. F.
40,635	130,974	105,439	135,297	273,206	3,253		
43,100	126,010	117,366	83,095	176,353	3,040		
50,249	107,420	123,941	296,402	2,024,466	6,884	40-64 "	T. M. F.
19,876	55,310	56,188	150,909	1,100,501	7,077		
30,373	52,110	67,753	145,493	923,965	6,677		
10,288	8,522	20,516	51,015	530,953	8,644	65 ans ou plus	T. M. F.
2,557	2,465	16,650	24,686	286,295	8,782		
7,731	6,057	3,866	26,329	244,658	8,490		
252,249	712,068	821,672	889,150	2,635,471	3,519	Autres affections	T. M. F.
139,352	371,528	448,106	537,048	1,222,437	3,365		
112,897	340,540	373,566	352,102	1,413,034	3,696		
11,018	16,314	13,484	—	—	1,028	0-14 ans	T. M. F.
7,457	2,222	4,718	—	—	801		
3,561	14,092	8,766	—	—	1,237		
135,637	399,927	392,466	393,044	441,593	2,603	15-39 "	T. M. F.
73,390	208,990	243,107	232,790	238,297	2,648		
62,247	190,937	149,359	160,254	203,296	2,548		
84,713	248,678	351,345	432,095	1,849,812	4,826	40-64 "	T. M. F.
50,591	141,596	186,097	259,119	779,843	4,306		
34,122	107,082	165,248	172,976	1,069,969	5,432		
20,881	47,149	64,377	64,011	344,066	3,313	65 ans ou plus	T. M. F.
7,914	18,720	14,184	45,139	204,297	3,746		
12,967	28,429	50,193	18,872	139,769	2,927		
2,588	13,726	21,276	18,628	38,960	4,600	Syphilis sans psychose	T. M. F.
2,588	8,735	4,596	12,814	12,784	3,578		
—	4,991	16,680	5,814	26,176	5,962		
—	3,013	—	—	—	3,013	0-14 ans	T. M. F.
—	—	—	—	—	—		
—	3,013	—	—	—	3,013		
—	—	4,292	5,722	—	3,358	15-39 "	T. M. F.
—	—	—	5,722	—	2,891		
—	—	4,292	—	—	4,292		
2,588	6,726	12,266	5,814	12,449	4,084	40-64 "	T. M. F.
2,588	6,726	4,596	—	—	2,485		
—	—	7,670	5,814	12,449	6,483		
—	3,987	4,718	7,092	26,511	6,096	65 ans ou plus	T. M. F.
—	2,009	—	7,092	12,784	5,562		
—	1,978	4,718	—	13,727	6,807		

TABLE 22. Diagnostic Class, Age and Sex, by Time since Admission (Number of Days) - Concluded

I.C.D. No.	Diagnostic class, age and sex	Total	Under	1-4	4-8	8-12	1-2	2-3		
			1 month — Moins d'un mois	months — mois	months — mois	months — mois	years — ans	years — ans		
353	Other conditions— Concluded:									
	Epilepsy	T.	4,714,304	960	2,464	10,204	18,571	45,873	60,423	
		M.	2,417,105	600	1,216	5,757	10,289	20,151	29,832	
		F.	2,297,199	360	1,248	4,447	8,282	25,722	30,591	
	0-14 years	T.	17,471	30	61	1,127	2,100	1,644	1,766	
		M.	4,808	30	61	670	1,278	—	—	
		F.	12,663	—	—	457	822	1,644	1,766	
	15-39 "	T.	1,756,216	600	1,521	6,762	11,022	36,710	43,651	
		M.	986,956	420	790	3,473	6,576	16,681	21,979	
		F.	769,260	180	731	3,289	4,446	20,029	21,672	
	40-64 "	T.	2,633,651	300	882	1,767	4,505	5,327	14,032	
		M.	1,223,996	150	365	1,066	2,435	3,470	6,879	
		F.	1,409,655	150	517	701	2,070	1,857	7,153	
	65 or more years	T.	306,966	30	—	548	944	2,192	974	
		M.	201,345	—	—	548	—	—	974	
		F.	105,621	30	—	—	944	2,192	—	
	Not elsewhere classified	T.	714,010	540	2,645	7,798	10,228	23,345	29,831	
		M.	370,460	180	1,490	5,604	5,236	15,249	15,007	
		F.	343,550	360	1,155	2,194	4,992	8,096	14,824	
	0-14 years	T.	30,926	—	182	975	609	1,096	1,004	
		M.	14,428	—	91	609	—	1,096	1,004	
		F.	16,498	—	91	366	609	—	—	
	15-39 "	T.	110,917	90	577	1,005	2,710	5,144	4,688	
		M.	63,981	60	334	518	1,857	4,505	2,892	
		F.	46,936	30	243	487	853	639	1,796	
	40-64 "	T.	351,952	270	974	2,528	3,744	8,218	16,256	
		M.	212,212	30	730	1,888	2,131	6,209	7,519	
		F.	139,740	240	244	640	1,613	2,009	8,737	
	65 or more years	T.	220,215	180	912	3,290	3,165	8,887	7,883	
		M.	79,839	90	335	2,589	1,248	3,439	3,592	
		F.	140,376	90	577	701	1,917	5,448	4,291	
	793.0	Mental observation without need for further medical care	T.	86,806	510	305	1,524	1,765	10,350	10,593
			M.	67,266	390	122	1,219	1,491	9,680	9,802
F.			19,540	120	183	305	274	670	791	
0-14 years		T.	548	30	—	183	335	—	—	
		M.	548	30	—	183	335	—	—	
		F.	—	—	—	—	—	—	—	
15-39 "		T.	44,192	330	183	548	852	7,732	5,388	
		M.	32,962	210	61	548	852	7,062	5,388	
		F.	11,230	120	122	—	—	670	—	
40-64 "		T.	32,508	90	122	488	578	2,618	4,383	
		M.	26,177	90	61	305	304	2,618	3,592	
		F.	6,331	—	61	183	274	—	791	
65 or more years		T.	9,558	60	—	305	—	—	822	
		M.	7,579	60	—	183	—	—	822	
		F.	1,979	—	—	122	—	—	—	
Not stated		T.	1,657,080	—	—	—	—	—	1,004	
		M.	859,161	—	—	—	—	—	—	
		F.	797,919	—	—	—	—	—	1,004	
0-14 years		T.	—	—	—	—	—	—	—	
		M.	—	—	—	—	—	—	—	
		F.	—	—	—	—	—	—	—	
15-39 "		T.	251,018	—	—	—	—	—	—	
		M.	169,628	—	—	—	—	—	—	
		F.	81,390	—	—	—	—	—	—	
40-64 "		T.	979,786	—	—	—	—	—	—	
		M.	524,167	—	—	—	—	—	—	
		F.	455,619	—	—	—	—	—	—	
65 or more years		T.	425,272	—	—	—	—	—	—	
		M.	165,366	—	—	—	—	—	—	
		F.	259,906	—	—	—	—	—	—	
Age not stated		T.	1,004	—	—	—	—	—	1,004	
		M.	—	—	—	—	—	—	—	
		F.	1,004	—	—	—	—	—	1,004	

TABLEAU 22. Classe de diagnostics, âge et sexe, selon le temps écoulé depuis l'admission (Nombre de jours) - fin

3-5 years — ans	5-10 years — ans	10-15 years — ans	15-20 years — ans	20 years or more — ans ou plus	Mean stay in days — Séjour moyen en jours	Classe de diagnostics, âge et sexe	N° de la C.I.M.
						Autres affections - fin:	
182,604	565,509	696,725	814,515	2,316,456	3,991	Épilepsie	T.
101,425	287,977	400,623	488,621	1,070,614	3,861		M.
81,179	277,532	296,102	325,894	1,245,842	4,139		F.
2,769	3,226	4,748	—	—	698	0-14 ans	T.
2,769	—	—	—	—	400		M.
—	3,226	4,748	—	—	974		F.
121,848	377,797	362,911	375,573	417,821	2,710	15-39 "	T.
66,724	194,105	230,719	215,319	230,170	2,795		M.
55,124	183,692	132,192	160,254	187,651	2,607		F.
48,825	177,972	296,040	395,203	1,688,798	5,762	40-64 "	T.
30,227	90,554	155,720	235,255	697,875	5,208		M.
18,598	87,418	140,320	159,948	990,923	6,349		F.
9,162	6,514	33,026	43,739	209,837	6,018	65 ans ou plus	T.
1,705	3,318	14,184	38,047	142,569	7,744		M.
7,457	3,196	18,842	5,692	67,268	4,224		F.
67,057	132,833	103,671	56,007	280,055	1,940	Non classées ailleurs	T.
39,339	74,816	42,887	35,613	139,039	1,824		M.
31,718	58,017	60,784	20,394	141,016	2,082		F.
8,249	10,075	8,736	—	—	1,288	0-14 ans	T.
4,688	2,222	4,718	—	—	1,202		M.
3,561	7,853	4,018	—	—	1,374		F.
13,789	22,130	25,263	11,749	23,772	1,584	15-39 "	T.
6,666	14,885	12,388	11,749	8,127	1,454		M.
7,123	7,245	12,875	—	15,645	1,805		F.
33,300	63,980	43,039	31,078	148,565	2,199	40-64 "	T.
17,776	44,316	25,781	23,864	81,968	2,210		M.
15,524	19,664	17,258	7,214	66,597	2,183		F.
11,719	36,648	26,633	13,180	107,718	1,931	65 ans ou plus	T.
6,209	13,393	—	—	48,944	1,565		M.
5,510	23,255	26,633	13,180	58,774	2,228		F.
8,431	27,973	25,355	—	—	943	Mise en observation, sans besoin d'autres soins médicaux, pour raison mentale.	T.
5,661	21,977	16,924	—	—	921		M.
2,770	5,996	8,431	—	—	1,028		F.
—	—	—	—	—	182	0-14 ans	T.
—	—	—	—	—	182		M.
—	—	—	—	—	—		F.
1,613	10,653	16,893	—	—	883	15-39 "	T.
1,613	8,766	8,462	—	—	824		M.
—	1,887	8,431	—	—	1,123		F.
6,818	13,545	3,866	—	—	1,048	40-64 "	T.
4,048	11,293	3,866	—	—	1,090		M.
2,770	2,252	—	—	—	904		F.
—	3,775	4,596	—	—	1,194	65 ans ou plus	T.
—	1,918	4,596	—	—	1,263		M.
—	1,857	—	—	—	989		F.
—	—	5,174	112,040	1,538,862	8,861	Sans précision	T.
—	—	—	48,791	810,370	8,766		M.
—	—	5,174	63,249	728,492	8,965		F.
—	—	—	—	—	—	0-14 ans	T.
—	—	—	—	—	—		M.
—	—	—	—	—	—		F.
—	—	—	12,053	238,965	8,367	15-39 "	T.
—	—	—	5,722	163,906	8,481		M.
—	—	—	6,331	75,059	8,139		F.
—	—	5,174	80,324	894,288	8,594	40-64 "	T.
—	—	—	36,312	487,855	8,454		M.
—	—	5,174	44,012	406,433	8,761		F.
—	—	—	19,663	405,609	10,125	65 ans ou plus	T.
—	—	—	6,757	158,609	10,335		M.
—	—	—	12,906	247,000	9,996		F.
—	—	—	—	—	1,004	Âge non précisé	T.
—	—	—	—	—	—		M.
—	—	—	—	—	1,004		F.

PUBLIC PSYCHIATRIC HOSPITALS



HÔPITAUX PSYCHIATRIQUES PUBLICS

CHANGES IN REPORTING

Crease Clinic of Psychological Medicine at Essondale, British Columbia, was amalgamated with the Provincial Mental Hospital and ceased to report separately.

CHANGEMENT RELATIF AUX DÉCLARATIONS

La *Crease Clinic of Psychological Medicine*, d'Essondale (C.-B.), a fusionné avec l'hôpital provincial pour malades mentaux et a cessé d'envoyer des déclarations distinctes.

PATIENTS ON BOOKS: AGE, SEX, DIAGNOSIS

Number of patients on books of public psychiatric hospitals as of December 31, 1965, was 2,108. One public psychiatric hospital in British Columbia was amalgamated with a public mental hospital and ceased to report separately. (See changes in reporting, above). Median age was 41, lower than for public mental hospitals (49).

MALADES INSCRITS: ÂGE, SEXE, DIAGNOSTIC

Le nombre de malades inscrits au rôle des hôpitaux psychiatriques publics le 31 décembre 1965 était de 2,108. Un hôpital psychiatrique public de Colombie-Britannique a fusionné avec un hôpital public pour malades mentaux et a cessé d'envoyer des déclarations distinctes. (Voir "Changement relatif aux déclarations" ci-dessus). L'âge médian était de 41 ans, donc plus bas que dans le cas des hôpitaux publics pour malades mentaux (49 ans).

Male to female ratio was 1.66, being particularly high in Quebec (2.43), but only 0.77 in Ontario and 1.04 in Manitoba; the ratio was 1.27 in Nova Scotia. Provincial differences in characteristics of patients treated in public psychiatric hospitals are suggested.

Le rapport de masculinité était de 1.66; il était particulièrement élevé au Québec (2.43), mais de 0.77 seulement en Ontario et de 1.04 au Manitoba; il était de 1.27 en Nouvelle-Écosse. Les différences interprovinciales de caractéristiques des malades traités dans les hôpitaux publics psychiatriques sont indiquées.

For Canada as a whole (four provinces only being involved), the largest group of patients in public psychiatric hospitals (715 or 34%) were schizophrenics; the pattern is different in Ontario where neurotics formed the largest group. Neurotics for Canada number 308 (15% of patients). Mental defectives form the next largest group 210 or 10%, but most of these mentally defective patients (179 or 8%) are on the books of the Quebec hospitals. Manic-depressives number 188 (9%) and alcoholics (I.C.D. numbers 307 and 322), 157 or 7% of patients on books.

Pour l'ensemble du Canada (quatre provinces seulement), le groupe le plus considérable de malades dans les hôpitaux psychiatriques publics (715 ou 34 p. 100) était celui des schizophrènes; la courbe est différente en Ontario, où les névrosés constituaient le groupe le plus nombreux. Les névrosés sont 308 au Canada (15 p. 100 des malades). Les déficients mentaux viennent en second lieu (210 ou 10 p. 100), mais la majorité de ces déficients mentaux (179 ou 8 p. 100) sont inscrits dans les hôpitaux du Québec. Vient ensuite les malades souffrant d'accès maniaques dépressifs (188 ou 9 p. 100) et les alcooliques (numéros 307 et 322 de la C.I.M.), soit 157 ou 7 p. 100 des malades inscrits.

TIME SINCE ADMISSION**Age and Sex**

Over 43% of males had entered long-stay groups, whereas only 9% of females had done so. This reflects the different diagnostic composition of the males on books (for example, more psychotics and mental defectives among the males, patients who tend to enter long-stay groups, fewer neurotics among the males, patients who do not tend to enter long-stay groups).

Age groups 40-49 and 50-59 (35% of patients) utilized 49% of patient-days.

TEMPS ÉCOULÉ DEPUIS L'ADMISSION**Âge et sexe**

Plus de 43 p. 100 des hommes faisaient partie de groupes de malades en séjour prolongé, contre 9 p. 100 seulement des femmes. Cela reflète la différence de diagnostics des hommes inscrits (par exemple, plus de psychopathes et de déficients mentaux chez les hommes, où les séjours prolongés sont plus fréquents; moins de névrosés chez les hommes, où les séjours prolongés sont plus rares).

Les groupes d'âge de 40 à 49 ans et de 50 à 59 ans (35 p. 100 des malades) ont utilisé 49 p. 100 des journées d'hospitalisation.

Diagnostic Class

Schizophrenics (34% of patients) utilized 49% of patient-days; mental defectives (10% of patients) utilized 21% of patient-days.

Classe de diagnostics

Les schizophrènes (34 p. 100 des malades) ont utilisé 49 p. 100 des journées d'hospitalisation et les déficients mentaux (10 p. 100 des malades), 21 p. 100.

TABLE 23. Age and Sex, by province
TABLEAU 23. Âge et sexe, selon la province

Age and sex Âge et sexe	Canada	N.S. N.-É.	Qué.	Ont.	Man.	Canada	N.S. N.-É.	Qué.	Ont.	Man.	
	Number Nombre					Rate per 100,000 population Taux pour 100,000 habitants					
TOTAL AGES - TOUS ÂGES	T.	2,108	775	1,085	191	57	11	102	18	2	5
	M.	1,315	434	769	83	29	13	112	26	2	5
	F.	793	341	316	108	28	8	91	11	3	5
0-4 years - ans	T.	—	—	—	—	—	—	—	—	—	—
	M.	—	—	—	—	—	—	—	—	—	—
	F.	—	—	—	—	—	—	—	—	—	—
5-9 " "	T.	8	8	—	—	—	—	9	—	—	—
	M.	4	4	—	—	—	—	8	—	—	—
	F.	4	4	—	—	—	—	9	—	—	—
10-14 " "	T.	26	17	3	5	1	1	20	—	—	1
	M.	16	9	3	3	1	2	21	—	—	2
	F.	10	8	—	2	—	—	20	—	—	—
15-19 " "	T.	153	58	58	35	2	9	76	10	6	2
	M.	77	24	32	19	2	8	62	11	6	4
	F.	76	34	26	16	—	9	92	9	5	—
20-29 " "	T.	386	148	198	34	6	15	146	24	3	4
	M.	220	79	122	15	4	17	150	29	3	6
	F.	166	69	76	19	2	13	143	18	4	3
30-39 " "	T.	414	159	203	43	9	16	196	27	4	7
	M.	239	90	125	18	6	19	221	33	3	10
	F.	175	69	78	25	3	14	171	20	5	5
40-49 " "	T.	395	130	211	41	13	17	153	32	4	11
	M.	255	78	156	14	7	22	185	48	3	12
	F.	140	52	55	27	6	12	121	16	6	10
50-59 " "	T.	352	110	211	17	14	20	138	43	2	15
	M.	253	78	161	8	6	28	168	67	2	12
	F.	99	32	50	9	8	11	96	20	2	17
60-69 " "	T.	205	68	124	9	4	18	150	41	2	6
	M.	138	33	101	3	1	24	147	69	1	3
	F.	67	35	23	6	3	11	153	14	2	9
70-79 " "	T.	119	47	60	6	6	17	151	37	2	14
	M.	80	22	53	3	2	24	150	71	2	9
	F.	39	25	7	3	4	10	151	8	2	18
80-89 " "	T.	43	26	14	1	2	18	220	29	1	13
	M.	27	14	13	—	—	24	264	61	—	—
	F.	16	12	1	1	2	12	185	3	1	26
90 years or more - ans ou plus	T.	7	4	3	—	—	26	235	61	—	—
	M.	6	3	3	—	—	53	429	148	—	—
	F.	1	1	—	—	—	7	100	—	—	—
Median age - Âge médian	T.	41	39	43	35	48
	M.	43	41	46	33	42
	F.	38	38	37	37	50

TABLE 24. Diagnostic Class and Sex, by Province
 TABLEAU 24. Classe de diagnostics et sexe, selon la province

I.C.D. No. — N° de la C.I.M.	Diagnostic class and sex — Classe de diagnostics et sexe	Canada	N.S. — N.-É.	Qué.	Ont.	Man.
	TOTAL	2,108	775	1,085	191	57
	M.	1,315	434	769	83	29
	F.	793	341	316	108	28
	Psychoses	1,263	475	664	79	45
	M.	815	257	501	37	20
	F.	448	218	163	42	25
020.1, 025, 026.1	Syphilis of central nervous system with psychosis — Syphilis du système nerveux central avec psychose.	T. 25 M. 25 F. —	— — —	25 25 —	— — —	— — —
300	Schizophrenia — Schizophrénie	T. 715 M. 472 F. 243	275 146 129	377 295 82	43 23 20	20 8 12
301	Manic-depressive — Maniaque dépressif	T. 188 M. 80 F. 108	68 34 34	89 34 55	23 9 14	8 3 5
302	Involuntional melancholia — Mélancolie involutive.	T. 35 M. 14 F. 21	19 5 14	9 5 4	6 4 2	1 — 1
303	Paranoia and paranoid states — Paranoïa et psychoses paranoïaques.	T. 62 M. 51 F. 11	10 8 2	47 41 6	3 — 3	2 2 —
304, 306	Senile and with cerebral arteriosclerosis — Sénile et avec artériosclérose cérébrale.	T. 93 M. 54 F. 39	57 31 26	27 21 6	3 1 2	6 1 5
305	Presenile — Pré-sénile	T. 6 M. 5 F. 1	— — —	5 5 —	— — —	1 — 1
307	Alcoholic — Alcoolique	T. 46 M. 44 F. 2	10 9 1	33 32 1	— — —	3 3 —
083.2, 308, 309, 648.3, 688.1	Other and unspecified — Autres et non spécifiées.	T. 93 M. 70 F. 23	36 24 12	52 43 9	1 — 1	4 3 1
	Psychoneuroses — Psychonévroses	308	67	167	73	1
	M.	105	22	54	28	1
	F.	203	45	113	45	—
310	Anxiety reaction — Anxiété	T. 32 M. 14 F. 18	13 6 7	13 7 6	6 1 5	— — —
311	Hysterical reaction — Réaction hystérique....	T. 12 M. 3 F. 9	1 — 1	8 1 7	3 2 1	— — —
313	Obsessive-compulsive reaction — Obsessions et réactions compulsives.	T. 9 M. 4 F. 5	3 1 2	3 1 2	3 2 1	— — —
314	Neurotic-depressive reaction — Réaction dépressive névrotique.	T. 217 M. 73 F. 144	34 13 21	128 39 89	55 21 34	— — —
315, 316, 317	Somatization reaction — Réaction de somatisation.	T. 1 M. 1 F. —	— — —	— — —	1 1 —	— — —
312, 318	Other and unspecified — Autres et non précisées.	T. 37 M. 10 F. 27	16 2 14	15 6 9	5 1 4	1 1 —

TABLE 24. Diagnostic Class and Sex, by Province - Concluded
 TABLEAU 24. Classe de diagnostics et sexe, selon la province - fin

I.C.D. No. N° de la C.I.M.	Diagnostic class and sex Classe de diagnostics et sexe	Canada	N.S. N.-É.	Qué.	Ont.	Man.
	Disorders of character, behaviour and intelligence - Troubles du caractère, du comportement et de l'intelligence.	T. 478 M. 357 F. 121	215 149 66	216 185 31	37 16 21	10 7 3
320	Pathological personality - Personnalité pathologique.	T. 67 M. 50 F. 17	45 35 10	11 11 -	10 3 7	1 1 -
322	Alcoholism - Alcoolisme	T. 111 M. 88 F. 23	82 67 15	12 9 3	12 9 3	5 3 2
323	Other drug addiction - Autres toxicomanies	T. 6 M. 3 F. 3	1 1 -	2 - 2	2 2 -	1 - 1
324	Primary childhood behaviour disorders - Troubles primitifs du comportement au cours de l'enfance.	T. 17 M. 8 F. 9	14 7 7	2 - 2	- - -	1 1 -
083.1, 321, 326	Other and unspecified - Autres et non précisés.	T. 67 M. 30 F. 37	47 24 23	10 5 5	10 1 9	- - -
325	Mental deficiency - Déficience mentale	T. 210 M. 178 F. 32	26 15 11	179 160 19	3 1 2	2 2 -
325.0	Idiocy - Idiotie	T. 42 M. 38 F. 4	1 1 -	40 36 4	- - -	1 1 -
325.1	Imbecility - Imbécillité	T. 73 M. 67 F. 6	3 2 1	70 65 5	- - -	- - -
325.2	Moron - Débilité mentale	T. 45 M. 41 F. 4	3 3 -	42 38 4	- - -	- - -
325.3	Borderline intelligence - Intelligence limitée.	T. 14 M. 7 F. 7	1 - 1	11 6 5	2 1 1	- - -
325.4	Mongolism - Mongolisme	T. 3 M. 3 F. -	2 2 -	1 1 -	- - -	- - -
325.5	Other and unspecified types - Types autres et non précisés.	T. 33 M. 22 F. 11	16 7 9	15 14 1	1 - 1	1 1 -
	Other conditions - Autres affections	T. 47 M. 30 F. 17	18 6 12	26 21 5	2 2 -	1 1 -
020.0, 024.0, 026.0	Syphilis without psychosis - Syphilis sans psychose.	T. 2 M. 2 F. -	2 2 -	- - -	- - -	- - -
353	Epilepsy - Épilepsie	T. 31 M. 21 F. 10	10 4 6	19 15 4	1 1 -	1 1 -
	Not elsewhere classified - Non classées ailleurs.	T. 14 M. 7 F. 7	6 - 6	7 6 1	1 1 -	- - -
793.0	Mental observation without need for further medical care - Mise en observation, sans besoin d'autres soins médicaux, pour raison mentale.	T. 12 M. 8 F. 4	- - -	12 8 4	- - -	- - -

TABLE 25. Diagnostic Class and Sex, by Age

I.C.D. No.	Diagnostic class and sex	All ages — Tous âges	0-4	5-9	10-14	15-19	20-29	30-39
	TOTAL	T. 2,108	—	8	26	153	386	414
		M. 1,315	—	4	16	77	220	239
		F. 793	—	4	10	76	166	175
	Psychoses	T. 1,263	—	2	9	58	190	226
		M. 815	—	1	7	34	101	126
		F. 448	—	1	2	24	89	100
020.1, 025, 026.1	Syphilis of central nervous system with psychosis	T. 25	—	—	—	—	—	1
		M. 25	—	—	—	—	—	1
		F. —	—	—	—	—	—	—
300	Schizophrenia	T. 715	—	1	7	50	151	159
		M. 472	—	1	5	31	84	89
		F. 243	—	—	2	19	67	70
301	Manic-depressive	T. 188	—	—	—	7	23	35
		M. 80	—	—	—	2	8	13
		F. 108	—	—	—	5	15	22
302	Involuntal melancholia	T. 35	—	—	—	—	—	1
		M. 14	—	—	—	—	—	—
		F. 21	—	—	—	—	—	1
303	Paranoia and paranoid states	T. 62	—	—	—	—	5	9
		M. 51	—	—	—	—	2	6
		F. 11	—	—	—	—	3	3
304, 306	Senile and with cerebral arteriosclerosis	T. 93	—	—	—	—	—	—
		M. 54	—	—	—	—	—	—
		F. 39	—	—	—	—	—	—
305	Presenile	T. 6	—	—	—	—	—	—
		M. 5	—	—	—	—	—	—
		F. 1	—	—	—	—	—	—
307	Alcoholic	T. 46	—	—	—	—	2	6
		M. 44	—	—	—	—	2	6
		F. 2	—	—	—	—	—	—
083.2, 308, 309, 648.3, 688.1	Other and unspecified	T. 93	—	1	2	1	9	15
		M. 70	—	—	2	1	5	11
		F. 23	—	1	—	—	4	4
	Psychoneuroses	T. 308	—	—	1	22	72	68
		M. 105	—	—	1	7	26	20
		F. 203	—	—	—	15	46	48
310	Anxiety reaction	T. 32	—	—	—	4	7	8
		M. 14	—	—	—	2	4	—
		F. 18	—	—	—	2	3	8
311	Hysterical reaction	T. 12	—	—	—	2	2	3
		M. 3	—	—	—	1	1	—
		F. 9	—	—	—	1	1	3
313	Obsessive-compulsive reaction	T. 9	—	—	—	1	3	3
		M. 4	—	—	—	1	1	1
		F. 5	—	—	—	—	2	2
314	Neurotic-depressive reaction	T. 217	—	—	—	11	54	44
		M. 73	—	—	—	2	17	15
		F. 144	—	—	—	9	37	29
315, 316, 317	Somatization reaction	T. 1	—	—	—	—	—	1
		M. 1	—	—	—	—	—	1
		F. —	—	—	—	—	—	—
312, 318	Other and unspecified	T. 37	—	—	1	4	6	9
		M. 10	—	—	1	1	3	3
		F. 27	—	—	—	3	3	6
	Disorders of character, behaviour and intelligence	T. 478	—	6	15	63	117	102
		M. 357	—	3	8	30	88	82
		F. 121	—	3	7	33	29	20
320	Pathological personality	T. 67	—	—	1	13	22	16
		M. 50	—	—	1	6	18	13
		F. 17	—	—	—	7	4	3
322	Alcoholism	T. 111	—	—	—	2	9	28
		M. 88	—	—	—	2	6	22
		F. 23	—	—	—	—	3	6
323	Other drug addiction	T. 6	—	—	—	—	1	—
		M. 3	—	—	—	—	1	—
		F. 3	—	—	—	—	—	—
324	Primary childhood behaviour disorders	T. 17	—	2	7	8	—	—
		M. 8	—	2	4	2	—	—
		F. 9	—	—	3	6	—	—
083.1, 321, 326	Other and unspecified	T. 67	—	—	1	22	17	17
		M. 30	—	—	—	6	8	10
		F. 37	—	—	1	16	9	7
325	Mental deficiency	T. 210	—	4	6	18	68	41
		M. 178	—	1	3	14	55	37
		F. 32	—	3	3	4	13	4
325.0	Idiocy	T. 42	—	—	1	3	18	8
		M. 38	—	—	1	3	16	7
		F. 4	—	—	—	—	2	1
325.1	Imbecility	T. 73	—	—	—	3	28	14
		M. 67	—	—	—	1	26	13
		F. 6	—	—	—	2	2	1

TABLEAU 25. Classe de diagnostics et sexe, selon l'âge

40-49	50-59	60-69	70-79	80-89	90 or more ou plus	Median age - Âge médian	Classe de diagnostics et sexe	N° de la C.I.M.
395	352	205	119	43	7	41	TOTAL	T.
255	253	138	80	27	6	43		M.
140	99	67	39	16	1	38		F.
228	244	155	106	39	6	45	Psychoses	T.
152	182	112	71	24	5	48		M.
76	62	43	35	15	1	41		F.
2	11	10	1	—	—	59	Syphilis du système nerveux central avec psychose	T.
2	11	10	1	—	—	59		M.
—	—	—	—	—	—	—		F.
146	126	51	21	3	—	38	Schizophrénie	T.
99	101	39	20	3	—	41		M.
47	25	12	1	—	—	34		F.
29	44	30	18	2	—	48	Maniaque dépressif.....	T.
13	21	14	9	—	—	50		M.
16	23	16	9	2	—	45		F.
8	8	12	5	1	—	56	Mélancolie involutive.....	T.
2	4	5	2	1	—	59		M.
6	4	7	3	—	—	55		F.
13	12	12	10	1	—	50	Paranoïa et psychoses paranoïaques	T.
11	11	11	9	1	—	56		M.
2	1	1	1	—	—	38		F.
—	4	11	42	30	6	76	Sénile et avec artériosclérose cérébrale.....	T.
—	3	7	22	17	5	78		M.
—	1	4	20	13	1	74		F.
—	3	3	—	—	—	59	Pré-sénile	T.
—	2	3	—	—	—	61		M.
—	1	—	—	—	—	59		F.
14	8	12	4	—	—	51	Alcoolique	T.
12	8	12	4	—	—	52		M.
2	—	—	—	—	—	46		F.
16	28	14	5	2	—	50	Autres et non précisées.....	T.
13	21	11	4	2	—	51		M.
3	7	3	1	—	—	45		F.
68	42	26	8	1	—	38	Psychonévroses	T.
25	16	6	4	—	—	38		M.
43	26	20	4	1	—	38		F.
8	3	2	—	—	—	37	Anxiété.....	T.
5	2	1	—	—	—	41		M.
3	1	1	—	—	—	35		F.
3	—	1	1	—	—	37	Réaction hystérique.....	T.
—	—	—	1	—	—	31		M.
3	—	1	—	—	—	37		F.
2	—	—	—	—	—	32	Obsessions et réactions compulsives.....	T.
1	—	—	—	—	—	34		M.
1	—	—	—	—	—	32		F.
50	33	18	6	1	—	40	Réaction dépressive névrotique.....	T.
18	14	4	3	—	—	41		M.
32	19	14	3	1	—	39		F.
—	—	—	—	—	—	38	Réaction de somatisation	T.
—	—	—	—	—	—	38		M.
5	6	5	1	—	—	37	Autres et non précisées.....	T.
1	—	1	—	—	—	28		M.
4	6	4	1	—	—	40		F.
90	61	20	3	1	—	33	Troubles du caractère, du comportement et de l'intelligence	T.
72	53	17	3	1	—	34		M.
18	8	3	—	—	—	26		F.
9	5	—	1	—	—	28	Personnalité pathologique.....	T.
8	3	—	1	—	—	30		M.
1	2	—	—	—	—	21		F.
36	30	6	—	—	—	43	Alcoolisme.....	T.
26	26	6	—	—	—	46		M.
10	4	—	—	—	—	40		F.
3	1	1	—	—	—	42	Autres toxicomanies.....	T.
1	1	—	—	—	—	42		M.
2	—	1	—	—	—	48		F.
—	—	—	—	—	—	14	Troubles primitifs du comportement au cours de l'enfance	T.
—	—	—	—	—	—	13		M.
—	—	—	—	—	—	15		F.
7	1	2	—	—	—	24	Autres et non précisés.....	T.
5	1	—	—	—	—	28		M.
2	—	2	—	—	—	23		F.
35	24	11	2	1	—	32	Déficiência mentale	T.
32	22	11	2	1	—	34		M.
3	2	—	—	—	—	24		F.
6	3	2	1	—	—	28	Idiotie.....	T.
5	3	2	1	—	—	28		M.
1	—	—	—	—	—	21		F.
16	8	4	—	—	—	32	Imbécillité	T.
15	8	4	—	—	—	33		M.
1	—	—	—	—	—	26		F.

TABLE 25. Diagnostic Class and Sex, by Age — Concluded

I.C.D. No.	Diagnostic class and sex	All ages — Tous âges	0-4	5-9	10-14	15-19	20-29	30-39	
Disorders of character, behaviour and intelligence — Concluded:									
Mental deficiency — Concluded:									
325.2	Moron	T.	45	—	—	—	4	8	12
		M.	41	—	—	—	4	6	11
		F.	4	—	—	—	—	2	1
325.3	Borderline intelligence	T.	14	—	—	1	2	5	1
		M.	7	—	—	—	2	1	1
		F.	7	—	—	1	—	4	—
325.4	Mongolism	T.	3	—	—	—	1	—	2
		M.	3	—	—	—	1	—	2
		F.	—	—	—	—	—	—	—
325.5	Other and unspecified types	T.	33	—	4	4	5	9	4
		M.	22	—	1	2	3	6	3
		F.	11	—	3	2	2	3	1
Other conditions									
		T.	47	—	—	1	9	5	13
		M.	30	—	—	—	5	4	9
		F.	17	—	—	1	4	1	4
020.0, 024.0, 026.0	Syphilis without psychosis	T.	2	—	—	—	1	—	—
		M.	2	—	—	—	1	—	—
		F.	—	—	—	—	—	—	—
353	Epilepsy	T.	31	—	—	1	8	4	11
		M.	21	—	—	—	4	3	7
		F.	10	—	—	1	4	1	4
Not elsewhere classified									
		T.	14	—	—	—	—	1	2
		M.	7	—	—	—	—	1	2
		F.	7	—	—	—	—	—	—
793.0	Mental observation without need for further medical care	T.	12	—	—	—	1	2	5
		M.	8	—	—	—	1	1	2
		F.	4	—	—	—	—	1	3

TABLE 26. Province and Sex, by Time since Admission

No.	Provinces and sex	Total	Under 1 month — Moins d'un mois	1-4 months — mois	4-8 months — mois	8-12 months — mois	1-2 years — ans	2-3 years — ans	
Number									
1	CANADA	T.	2, 108	503	427	329	123	84	101
2		M.	1, 315	241	205	172	77	51	94
3		F.	793	262	222	157	46	33	7
4	Nova Scotia	T.	775	135	221	210	66	60	14
5		M.	434	77	119	108	39	34	10
6		F.	341	58	102	102	27	26	4
7	Quebec	T.	1, 085	224	139	94	49	21	86
8		M.	769	96	55	55	34	17	84
9		F.	316	128	84	39	15	4	2
10	Ontario	T.	191	96	58	25	8	3	1
11		M.	83	41	29	9	—	—	—
12		F.	108	55	29	16	4	3	1
13	Manitoba	T.	57	48	9	—	—	—	—
14		M.	29	27	2	—	—	—	—
15		F.	28	21	7	—	—	—	—
Number of days									
16	CANADA	T.	3, 778, 016	15, 090	30, 907	50, 859	34, 925	43, 134	92, 690
17		M.	3, 317, 680	7, 230	15, 175	26, 375	22, 102	26, 605	86, 571
18		F.	460, 336	7, 860	15, 732	24, 484	12, 823	16, 529	6, 119
19	Nova Scotia	T.	445, 805	4, 050	16, 361	32, 400	19, 001	31, 078	12, 055
20		M.	327, 482	2, 310	8, 939	16, 476	11, 386	17, 837	8, 615
21		F.	118, 323	1, 740	7, 422	15, 924	7, 615	13, 241	3, 440
22	Quebec	T.	3, 314, 768	6, 720	9, 919	14, 591	13, 731	10, 686	79, 570
23		M.	2, 983, 501	2, 880	3, 985	8, 559	9, 650	8, 768	77, 956
24		F.	331, 267	3, 840	5, 934	6, 032	4, 081	1, 918	1, 614
25	Ontario	T.	15, 454	2, 880	4, 078	3, 868	2, 193	1, 370	1, 065
26		M.	5, 765	1, 230	2, 129	1, 340	1, 066	—	—
27		F.	9, 689	1, 650	1, 949	2, 528	1, 127	1, 370	1, 065
28	Manitoba	T.	1, 989	1, 440	549	—	—	—	—
29		M.	932	810	122	—	—	—	—
30		F.	1, 057	630	427	—	—	—	—

TABLEAU 25. Classe de diagnostics et sexe, selon l'âge - fin

40-49	50-59	60-69	70-79	80-89	90 or more ou plus	Median age Âge médian	Classe de diagnostics et sexe	N° de la C.I.M.
							Troubles du caractère, du comportement et de l'intelligence - fin:	
8	8	3	1	1	-	38	Déficience mentale - fin:	
8	7	3	1	1	-	39	Débilité mentale	T. 325.2
-	1	-	-	-	-	26		M. 325.3
3	1	1	-	-	-	26	Intelligence limite	T. 325.3
2	-	1	-	-	-	36		M. 325.4
1	1	-	-	-	-	25	Mongolisme	T. 325.4
-	-	-	-	-	-	30		M. 325.5
-	-	-	-	-	-	30		F. 325.5
2	4	1	-	-	-	23	Types autres et non précisés	T. 325.5
2	4	1	-	-	-	24		M. 325.5
-	-	-	-	-	-	15		F. 325.5
8	5	4	1	-	1	34	Autres affections	T. 020.0, 024.0,
5	2	3	1	-	1	34		M. 026.0
3	3	1	-	-	-	32		F. 026.0
-	-	1	-	-	-	19	Syphilis sans psychose	T. 353
-	-	1	-	-	-	19		M. 353
4	1	1	1	-	-	30	Épilepsie	T. 353
4	1	1	1	-	-	33		M. 353
-	-	-	-	-	-	19		F. 353
4	4	2	-	-	1	48	Non classées ailleurs	T. 793.0
1	1	1	-	-	1	47		M. 793.0
3	3	1	-	-	-	53		F. 793.0
1	-	-	1	2	-	32	Mise en observation, sans besoin d'autres soins médicaux, pour	T. 793.0
1	-	-	1	2	-	32	raison mentale.	M. 793.0
-	-	-	-	-	-	30		F. 793.0

TABLEAU 26. Province et sexe, selon le temps écoulé depuis l'admission

3-5 years - ans	5-10 years - ans	10-15 years - ans	15-20 years - ans	20 years or more - ans ou plus	Mean stay in days - Séjour moyen en jours	Provinces et sexe	N°
Nombre							
30	109	118	84	200	...	CANADA	T. 1
23	96	103	70	183	...		M. 2
7	13	15	14	17	...		F. 3
17	19	12	5	16	...	Nouvelle-Écosse	T. 4
10	10	7	5	15	...		M. 5
7	9	5	-	1	...		F. 6
13	90	106	79	184	...	Québec	T. 7
13	86	96	65	168	...		M. 8
-	4	10	14	16	...		F. 9
-	-	-	-	-	...	Ontario	T. 10
-	-	-	-	-	...		M. 11
-	-	-	-	-	...		F. 12
-	-	-	-	-	...	Manitoba	T. 13
-	-	-	-	-	...		M. 14
-	-	-	-	-	...		F. 15
Nombre de jours							
45,596	300,632	542,278	540,822	2,081,083	1,792	CANADA	T. 16
35,034	263,987	476,592	451,850	1,906,159	2,523		M. 17
10,562	36,645	65,686	88,972	174,924	580		F. 18
25,477	51,318	54,119	31,838	168,108	575	Nouvelle-Écosse	T. 19
14,915	27,821	32,143	31,838	155,202	755		M. 20
10,562	23,497	21,976	-	12,906	347		F. 21
20,119	249,314	488,159	508,984	1,912,975	3,055	Québec	T. 22
20,119	236,166	444,449	420,012	1,750,957	3,880		M. 23
-	13,148	43,710	88,972	162,018	1,048		F. 24
-	-	-	-	-	81	Ontario	T. 25
-	-	-	-	-	69		M. 26
-	-	-	-	-	90		F. 27
-	-	-	-	-	35	Manitoba	T. 28
-	-	-	-	-	32		M. 29
-	-	-	-	-	38		F. 30

TABLE 27. Age and Sex, by Time since Admission

No.	Age and sex	Total	Under 1 month	1-4 months	4-8 months	8-12 months	1-2 years	2-3 years
			Moins d'un mois	mois	mois	mois	ans	ans
			Number					
1	ALL AGES T.	2,108	503	427	329	123	84	101
2 M.	1,315	241	205	172	77	51	94
3 F.	793	262	222	157	46	33	7
4	0-4 T.	—	—	—	—	—	—	—
5 M.	—	—	—	—	—	—	—
6 F.	—	—	—	—	—	—	—
7	5-9 T.	8	2	3	2	—	1	—
8 M.	4	2	1	1	—	—	—
9 F.	4	—	2	1	—	1	—
10	10-14 T.	26	8	4	5	2	5	1
11 M.	16	5	3	1	2	3	1
12 F.	10	3	1	4	—	2	—
13	15-19 T.	153	32	41	38	11	13	5
14 M.	77	18	22	12	7	7	3
15 F.	76	14	19	26	4	6	2
16	20-29 T.	386	99	102	65	28	17	24
17 M.	220	46	45	36	21	10	22
18 F.	166	53	57	29	7	7	2
19	30-39 T.	414	115	101	71	24	11	8
20 M.	239	60	48	36	14	7	7
21 F.	175	55	53	35	10	4	1
22	40-49 T.	395	113	62	54	21	14	14
23 M.	255	50	34	30	10	9	14
24 F.	140	63	28	24	11	5	—
25	50-59 T.	352	71	56	41	11	8	24
26 M.	253	35	28	30	7	5	24
27 F.	99	36	28	11	4	3	—
28	60-69 T.	205	37	34	18	10	8	15
29 M.	138	14	12	8	4	6	14
30 F.	67	23	22	10	6	2	1
31	70-79 T.	119	20	16	22	11	3	7
32 M.	80	9	7	9	9	2	7
33 F.	39	11	9	13	2	1	—
34	80-89 T.	43	6	7	10	5	3	2
35 M.	27	2	4	6	3	2	1
36 F.	16	4	3	4	2	1	1
37	90 or over T.	7	—	1	3	—	1	1
38 M.	6	—	1	3	—	—	1
39 F.	1	—	—	—	—	1	—
			Number of days					
40	ALL AGES T.	3,778,016	15,090	30,907	50,859	34,925	43,134	92,690
41 M.	3,317,680	7,230	15,175	26,375	22,102	26,605	86,571
42 F.	460,336	7,860	15,732	24,484	12,823	16,529	6,119
43	0-4 T.	—	—	—	—	—	—	—
44 M.	—	—	—	—	—	—	—
45 F.	—	—	—	—	—	—	—
46	5-9 T.	973	60	213	274	—	426	—
47 M.	243	60	61	122	—	—	—
48 F.	730	—	152	152	—	426	—
49	10-14 T.	9,890	240	274	822	518	2,618	731
50 M.	8,095	150	213	213	518	1,583	731
51 F.	1,795	90	61	609	—	1,035	—
52	15-19 T.	57,855	960	2,951	5,910	2,985	6,637	4,809
53 M.	32,805	540	1,612	1,706	1,918	3,440	2,922
54 F.	25,050	420	1,339	4,204	1,067	3,197	1,887
55	20-29 T.	240,846	2,970	7,542	10,292	7,736	8,675	21,735
56 M.	181,271	1,380	3,345	5,573	5,847	5,235	20,121
57 F.	59,575	1,590	4,197	4,719	1,889	3,440	1,614
58	30-39 T.	475,700	3,450	7,121	10,841	6,910	5,479	7,366
59 M.	382,060	1,800	3,528	5,663	4,078	3,561	6,514
60 F.	93,640	1,650	3,593	5,178	2,832	1,918	852
61	40-49 T.	748,659	3,390	4,502	7,769	6,028	7,550	13,029
62 M.	669,270	1,500	2,494	4,204	2,953	4,993	13,029
63 F.	79,389	1,890	2,008	3,565	3,075	2,557	—
64	50-59 T.	1,091,926	2,130	4,106	6,548	2,985	4,201	21,945
65 M.	948,855	1,050	2,128	4,752	2,009	2,649	21,945
66 F.	143,071	1,080	1,978	1,796	976	1,552	—
67	60-69 T.	679,236	1,110	2,434	2,831	2,803	4,200	13,943
68 M.	651,485	420	942	1,249	1,036	3,287	13,060
69 F.	27,751	690	1,492	1,582	1,767	913	883
70	70-79 T.	374,772	600	1,156	3,411	3,378	1,400	6,605
71 M.	354,962	270	457	1,432	2,800	974	6,605
72 F.	19,810	330	699	1,979	578	426	—
73	80-89 T.	90,823	180	547	1,704	1,582	1,431	1,796
74 M.	81,815	60	334	1,004	943	883	913
75 F.	9,008	120	213	700	639	548	883
76	90 or over T.	7,336	—	61	457	—	517	731
77 M.	6,819	—	61	457	—	—	731
78 F.	517	—	—	—	—	517	—

TABLEAU 27. Âge et sexe, selon le temps écoulé depuis l'admission

3-5 years — ans	5-10 years — ans	10-15 years — ans	15-20 years — ans	20 years or more — ans ou plus	Mean stay in days — Séjour moyen en jours	Âge et sexe	N°
Nombre							
30	109	118	84	200	...	TOUS ÂGES	T. 1
23	96	103	70	183	...		M. 2
7	13	15	14	17	...		F. 3
—	—	—	—	—	...	0- 4	T. 4
—	—	—	—	—	...		M. 5
—	—	—	—	—	...		F. 6
—	—	—	—	—	...	5- 9	T. 7
—	—	—	—	—	...		M. 8
—	—	—	—	—	...		F. 9
—	—	1	—	—	...	10-14	T. 10
—	—	1	—	—	...		M. 11
5	5	3	—	—	...		F. 12
4	2	2	—	—	...	15-19	T. 13
1	3	1	—	—	...		M. 14
6	26	9	8	2	...		F. 15
4	22	6	7	1	...	20-29	T. 16
2	4	3	1	1	...		M. 17
6	17	33	15	13	...		F. 18
4	13	27	11	12	...	30-39	T. 19
2	4	6	4	1	...		M. 20
6	19	33	23	36	...		F. 21
6	19	32	19	32	...	40-49	T. 22
—	—	1	4	4	...		M. 23
3	19	26	21	72	...		F. 24
3	18	22	17	64	...	50-59	T. 25
—	1	4	4	8	...		M. 26
1	15	9	11	47	...		F. 27
1	14	9	11	45	...	60-69	T. 28
—	1	—	—	2	...		M. 29
2	7	3	4	24	...		F. 30
—	7	3	4	23	...	70-79	T. 31
2	7	3	4	23	...		M. 32
1	1	1	1	6	...	80-89	T. 34
1	1	1	—	6	...		M. 35
—	—	—	1	—	...		F. 36
—	—	—	1	—	...	90 ou plus	T. 37
—	—	—	1	—	...		M. 38
—	—	—	—	—	...		F. 39
Nombre de jours							
45,596	300,632	542,278	540,822	2,081,083	1,792	TOUS ÂGES	T. 40
35,034	263,987	476,592	451,850	1,906,159	2,523		M. 41
10,562	36,645	65,686	88,972	174,924	580		F. 42
—	—	—	—	—	—	0- 4	T. 43
—	—	—	—	—	—		M. 44
—	—	—	—	—	—		F. 45
—	—	—	—	—	121	5- 9	T. 46
—	—	—	—	—	60		M. 47
—	—	—	—	—	182		F. 48
—	—	4,687	—	—	380	10-14	T. 49
—	—	4,687	—	—	506		M. 50
—	—	—	—	—	180		F. 51
7,305	13,027	13,271	—	—	378	15-19	T. 52
5,692	5,844	9,131	—	—	426		M. 53
1,613	7,183	4,140	—	—	330		F. 54
9,040	67,419	39,295	49,736	16,406	624	20-29	T. 55
6,057	55,032	29,967	43,496	8,218	824		M. 56
2,983	12,387	12,328	6,240	8,188	359		F. 57
8,828	48,152	155,385	94,998	127,170	1,149	30-39	T. 58
5,754	35,734	127,321	70,464	117,643	1,599		M. 59
3,074	12,418	28,064	24,534	9,527	535		F. 60
9,679	53,205	155,838	147,197	340,472	1,895	40-49	T. 61
9,679	53,205	152,094	122,511	302,608	2,625		M. 62
—	—	3,744	24,686	37,864	567		F. 63
4,930	55,306	114,234	137,367	738,174	3,102	50-59	T. 64
4,930	52,567	96,824	109,760	650,241	3,750		M. 65
—	2,739	17,410	27,607	87,933	1,445		F. 66
1,765	41,273	43,679	73,598	491,600	3,313	60-69	T. 67
1,765	39,355	43,679	73,598	473,094	4,720		M. 68
—	1,918	—	—	18,506	414		F. 69
2,892	18,719	12,236	26,451	297,924	3,149	70-79	T. 70
—	18,719	12,236	26,451	285,018	4,437		M. 71
2,892	—	—	—	12,906	508		F. 72
1,157	3,531	3,653	5,905	69,337	2,112	80-89	T. 73
1,157	3,531	3,653	—	69,337	3,030		M. 74
—	—	—	5,905	—	563		F. 75
—	—	—	5,570	—	1,048	90 ou plus	T. 76
—	—	—	5,570	—	1,136		M. 77
—	—	—	—	—	517		F. 78

TABLE 28. Diagnostic Class and Sex, by Time since Admission

I.C.D. No.	Diagnostic class and sex	Total	Under 1 month — Moins d'un mois	1-4 months — mois	4-8 months — mois	8-12 months — mois	1-2 years — ans
	TOTAL	T. 2,108	503	427	329	123	84
		M. 1,315	241	205	172	77	51
		F. 793	262	222	157	46	33
	Psychoses	T. 1,263	245	246	201	74	48
		M. 815	114	125	105	43	29
		F. 448	131	121	96	31	19
020.1, 025, 026.1	Syphilis of central nervous system with psychosis	T. 25	—	—	—	—	—
		M. 25	—	—	—	—	—
		F. —	—	—	—	—	—
300	Schizophrenia	T. 715	105	133	115	41	28
		M. 472	45	70	62	23	17
		F. 243	60	63	53	18	11
301	Manic-depressive	T. 188	75	48	32	10	3
		M. 80	25	17	16	5	1
		F. 108	50	31	16	5	2
302	Involuntal melancholia	T. 35	9	7	13	2	1
		M. 14	4	4	3	—	1
		F. 21	5	3	10	2	—
303	Paranoia and paranoid states	T. 62	7	13	2	2	3
		M. 51	5	7	1	2	1
		F. 11	2	6	1	—	2
304, 306	Senile and with cerebral arteriosclerosis	T. 93	12	21	26	14	6
		M. 54	3	10	14	10	4
		F. 39	9	11	12	4	2
305	Presenile	T. 6	—	1	—	—	—
		M. 5	—	—	—	—	—
		F. 1	—	1	—	—	—
307	Alcoholic	T. 46	23	5	6	1	1
		M. 44	23	5	4	1	1
		F. 2	—	—	2	—	—
083.2, 308, 309, 648.3, 688.1	Other and unspecified	T. 93	14	18	7	4	6
		M. 70	9	12	5	2	4
		F. 23	5	6	2	2	2
	Psychoneuroses	T. 308	157	86	45	12	5
		M. 105	54	22	20	5	2
		F. 203	103	64	25	7	3
310	Anxiety reaction	T. 32	16	5	9	2	—
		M. 14	8	1	4	1	—
		F. 18	8	4	5	1	—
311	Hysterical reaction	T. 12	7	2	1	—	—
		M. 3	—	1	1	—	—
		F. 9	7	1	—	—	—
313	Obsessive-compulsive reaction	T. 9	7	1	—	1	—
		M. 4	4	—	—	—	—
		F. 5	3	1	—	1	—
314	Neurotic-depressive reaction	T. 217	110	68	29	7	3
		M. 73	36	17	15	3	2
		F. 144	74	51	14	4	1
315, 316, 317	Somatization reaction	T. 1	—	1	—	—	—
		M. 1	—	1	—	—	—
		F. —	—	—	—	—	—
312, 318	Other and unspecified	T. 37	17	9	6	2	2
		M. 10	6	2	—	1	—
		F. 27	11	7	6	1	2
	Disorders of character, behaviour and intelligence	T. 478	91	81	73	32	26
		M. 357	65	51	43	24	17
		F. 121	26	30	30	8	9
320	Pathological personality	T. 67	22	14	11	6	6
		M. 50	17	11	9	3	4
		F. 17	5	3	2	3	2
322	Alcoholism	T. 111	35	36	27	7	6
		M. 88	28	27	21	7	5
		F. 23	7	9	6	—	1
323	Other drug addiction	T. 6	5	—	1	—	—
		M. 3	2	—	1	—	—
		F. 3	3	—	—	—	—
324	Primary childhood behaviour disorders	T. 17	4	1	7	2	2
		M. 8	3	—	1	2	1
		F. 9	1	1	6	—	1
083.1, 321, 326	Other and unspecified	T. 67	17	19	18	6	4
		M. 30	8	9	6	3	2
		F. 37	9	10	12	3	2
325	Mental deficiency	T. 210	8	11	9	11	8
		M. 178	7	4	5	9	5
		F. 32	1	7	4	2	3
325.0	Idiocy	T. 42	1	1	—	1	1
		M. 38	1	1	—	—	1
		F. 4	—	—	—	1	—
325.1	Imbecility	T. 73	—	1	—	2	—
		M. 67	—	—	—	2	—
		F. 6	—	1	—	—	—

TABLEAU 28. Classe de diagnostics et sexe, selon le temps écoulé depuis l'admission

2-3 years — ans	3-5 years — ans	5-10 years — ans	10-15 years — ans	15-20 years — ans	20 years or more — ans ou plus	Classe de diagnostics et sexe	N° de la C.I.M.
101 94 7	30 23 7	109 96 13	118 103 15	84 70 14	200 183 17	TOTAL	T. M. F.
52 46 6	21 15 6	68 64 4	94 83 11	56 47 9	158 144 14	Psychoses	T. M. F.
2 2	— —	2 2	5 5	6 6	10 10	Syphilis du système nerveux central avec psychose	020.1, 025, 026.1
34 31 3 4 2 2	17 13 4 2 1 1	42 38 4 1 1	58 51 7 5 5	29 21 8 2	113 101 12 6 5	Schizophrénie	300
— — — — — —	— — — — — —	— — — — — —	— — — — — —	— — — — — —	— — — — — —	Maniaque dépressif	301
— — — — — —	— — — — — —	— — — — — —	— — — — — —	— — — — — —	— — — — — —	Mélancolie involutive	302
2 2	1 1	6 6	8 8	6 6	12 12	Paranoïa et psychoses paranoïaques	303
5 5	— —	5 5	1 1	3 2	— —	Sénile et avec artériosclérose cérébrale	304, 306
— — — — — —	— — — — — —	— — — — — —	— — — — — —	— — — — — —	— — — — — —	Pré-sénile	305
— — — — — —	— — — — — —	— — — — — —	— — — — — —	— — — — — —	— — — — — —	Alcoolique	307
5 4 1	— — —	3 3	13 9 4	10 10	13 12 1	Autres et non précisées	083.2, 308, 309, 648.3, 688.1
— — — — — —	— — — — — —	1 1	— —	1 1	1 1	Psychonévroses	T. M. F.
— — — — — —	— — — — — —	— — — — — —	— — — — — —	— — — — — —	— — — — — —	Anxiété	310
— — — — — —	— — — — — —	— — — — — —	— — — — — —	— — — — — —	— — — — — —	Réaction hystérique	311
— — — — — —	— — — — — —	— — — — — —	— — — — — —	— — — — — —	— — — — — —	Obsessions et réactions compulsives	313
— — — — — —	— — — — — —	— — — — — —	— — — — — —	— — — — — —	— — — — — —	Réaction dépressive névrotique	314
— — — — — —	— — — — — —	— — — — — —	— — — — — —	— — — — — —	— — — — — —	Réaction de somatisation	315, 316, 317
— — — — — —	— — — — — —	— — — — — —	— — — — — —	— — — — — —	— — — — — —	Autres et non précisées	312, 318
48 47 1	8 7 1	37 30 7	22 18 4	21 19 2	39 36 3	Troubles du caractère, du comportement et de l'intelligence	T. M. F.
1 1	— —	6 4 2	— — —	— — —	1 1	Personnalité pathologique	320
— — — — — —	— — — — — —	— — — — — —	— — — — — —	— — — — — —	— — — — — —	Alcoolisme	322
— — — — — —	— — — — — —	— — — — — —	— — — — — —	— — — — — —	— — — — — —	Autres toxicomanies	323
1 1	— —	— —	— —	— —	— —	Troubles primitifs du comportement au cours de l'enfance	324
— — — — — —	2 1 1	1 1	— —	— —	— —	Autres et non précisés	083.1, 321, 326
46 45 1 13 13	6 6	30 25	22 18 4	21 19 2	38 35 3	Déficience mentale	T. M. F.
— — — — — —	— — — — — —	— — — — — —	— — — — — —	— — — — — —	— — — — — —	Idiotie	325.0
20 20	1 1	12 9	14 12	11 11	12 12	Imbécillité	325.1
—	—	3	2	—	—		

TABLE 28. Diagnostic Class and Sex, by Time since Admission - Concluded

I.C.D. No.	Diagnostic class and sex	Total	Under 1 month — Moins d'un mois	1-4 months — mois	4-8 months — mois	8-12 months — mois	1-2 years — ans
Disorders of character, behaviour and intelligence—Concluded:							
Mental deficiency—Concluded:							
325.2	Moron	T. 45	—	1	4	2	1
		M. 41	—	1	2	2	1
		F. 4	—	—	2	—	—
325.3	Borderline intelligence	T. 14	2	1	1	2	—
		M. 7	1	—	1	1	—
		F. 7	1	1	—	1	—
325.4	Mongolism	T. 3	—	—	—	—	2
		M. 3	—	—	—	—	2
		F. —	—	—	—	—	—
325.5	Other and unspecified types	T. 33	5	7	4	4	4
		M. 22	5	2	2	4	1
		F. 11	—	5	2	—	3
Other conditions							
		T. 47	7	11	8	4	5
		M. 30	5	4	4	4	3
		F. 17	2	7	4	—	2
020.0, 024.0, 026.0	Syphilis without psychosis	T. 2	1	—	—	—	1
		M. 2	1	—	—	—	1
		F. —	—	—	—	—	—
353	Epilepsy	T. 31	4	8	2	4	3
		M. 21	3	4	1	4	1
		F. 10	1	4	1	—	2
Not elsewhere classified		T. 14	2	3	6	—	1
		M. 7	1	—	3	—	1
		F. 7	1	3	3	—	—
793.0	Mental observation without need for further medical care	T. 12	3	3	2	1	—
		M. 8	3	3	—	1	—
		F. 4	—	—	2	—	—

TABLE 29. Diagnostic Class and Sex, by Time since Admission (Number of Days)

I.C.D. No.	Diagnostic class and sex	Total	Under 1 month — Moins d'un mois	1-4 months — mois	4-8 months — mois	8-12 months — mois	1-2 years — ans	2-3 years — ans
TOTAL		T. 3,778,016	15,090	30,907	50,859	34,925	43,134	92,690
		M. 3,317,680	7,230	15,175	26,375	22,102	26,605	86,571
		F. 460,336	7,860	15,732	24,484	12,823	16,529	6,119
Psychoses		T. 2,796,281	7,350	18,126	31,489	21,192	24,261	47,334
		M. 2,476,703	3,420	9,305	16,446	12,633	14,642	42,098
		F. 319,578	3,930	8,821	15,043	8,559	9,619	5,236
020.1, 025, 026.1	Syphilis of central nervous system with psychosis	T. 167,894	—	—	—	—	—	1,826
		M. 167,894	—	—	—	—	—	1,826
		F. —	—	—	—	—	—	—
300	Schizophrenia	T. 1,857,914	3,150	9,823	18,180	11,631	14,369	30,837
		M. 1,610,537	1,350	5,200	9,714	6,727	8,585	28,432
		F. 247,377	1,800	4,623	8,466	4,904	5,784	2,405
301	Manic-depressive	T. 128,323	2,250	3,588	4,933	2,772	1,430	3,774
		M. 105,395	750	1,367	2,498	1,371	517	1,826
		F. 22,928	1,500	2,221	2,435	1,401	913	1,948
302	Involuntal melancholia	T. 21,517	270	487	2,040	518	578	—
		M. 17,896	120	244	487	—	578	—
		F. 3,621	150	243	1,553	518	—	—
303	Paranoia and paranoid states	T. 219,026	210	913	244	700	1,613	1,826
		M. 217,414	150	457	122	700	639	1,826
		F. 1,612	60	456	122	—	974	—
304, 306	Senile and with cerebral arteriosclerosis	T. 52,503	360	1,551	4,233	4,170	2,862	4,505
		M. 41,336	90	730	2,284	3,013	1,797	4,505
		F. 11,167	270	821	1,949	1,157	1,065	—
305	Presenile	T. 12,874	—	61	—	—	—	—
		M. 12,813	—	—	—	—	—	—
		F. 61	—	61	—	—	—	—
307	Alcoholic	T. 62,513	690	395	854	244	457	—
		M. 62,269	690	395	610	244	457	—
		F. 244	—	—	244	—	—	—
083.2, 308, 309, 648.3, 688.1	Other and unspecified	T. 273,717	420	1,308	1,005	1,157	2,952	4,566
		M. 241,149	270	912	731	578	2,069	3,683
		F. 32,568	150	396	274	579	883	883

TABLEAU 28. Classe de diagnostics et sexe, selon le temps écoulé depuis l'admission - fin

2-3 years — ans	3-5 years — ans	5-10 years — ans	10-15 years — ans	15-20 years — ans	20 years or more — ans ou plus	Classe de diagnostics et sexe	N° de la C.I.M.
						Troubles du caractère, du comportement et de l'intelligence - fin:	
						Déficience mentale - fin:	
8	3	8	3	4	11	Débilité mentale	T. 325.2
7	3	8	3	4	10		M.
1					1		F.
4			1	2	1	Intelligence limite	T. 325.3
4							M.
			1	2	1		F.
		1				Mongolisme	T. 325.4
		1					M.
1							F.
1		3		1	4	Types autres et non précisés	T. 325.5
1		2		1	4		M.
		1					F.
	1	3	2	4	2	Autres affections	T.
	1	2	2	3	2		M.
		1		1			F.
						Syphilis sans psychose	T. 020.0, 024.0, 026.0
							M.
							F.
	1	1	2	4	2	Épilepsie	T. 353
	1		2	3	2		M.
		1		1			F.
		2				Non classées ailleurs	T.
							M.
							F.
1				2		Mise en observation, sans besoin d'autres soins médicaux, pour	T. 793.0
1						raison mentale.	M.
				2			F.

TABLEAU 29. Classe de diagnostics et sexe, selon le temps écoulé depuis l'admission (Nombre de jours)

3-5 years — ans	5-10 years — ans	10-15 years — ans	15-20 years — ans	20 years or more — ans ou plus	Mean stay in days — Séjour moyen en jours	Classe de diagnostics et sexe	N° de la C.I.M.
45,596	300,632	542,278	540,822	2,081,083	1,792	TOTAL	T.
35,034	263,987	476,592	451,850	1,906,159	2,523		M.
10,562	36,645	65,686	88,972	174,924	580		F.
31,108	186,462	433,859	364,038	1,631,062	2,214	Psychoses	T.
22,159	177,300	384,641	306,053	1,488,006	3,039		M.
8,949	9,162	49,218	57,985	143,056	713		F.
	6,088	23,893	39,295	96,792	6,715	Syphilis du système nerveux central avec psychose	T. 020.1, 025, 026.1
	6,088	23,893	39,295	96,792	6,715		M.
							F.
24,990	112,924	271,992	192,156	1,167,862	2,598	Schizophrénie	T. 300
18,933	103,762	239,454	140,076	1,048,304	3,412		M.
6,057	9,162	32,538	52,080	119,558	1,057		F.
3,196	2,861	24,624	12,510	66,385	683	Maniaque dépressif	T. 301
1,461	2,861	24,624	12,510	55,610	1,317		M.
1,735				10,775	212		F.
1,157	3,196			13,271	615	Mélancolie involutive	T. 302
	3,196			13,271	1,278		M.
1,157					172		F.
1,765	17,167	36,463	37,409	120,716	3,533	Paranoïa et psychoses paranoïaques	T. 303
1,765	17,167	36,463	37,409	120,716	4,263		M.
					147		F.
	13,241	3,653	17,928		565	Sénile et avec artériosclérose cérébrale	T. 304, 306
	13,241	3,653	12,023		765		M.
			5,905		286		F.
	12,813				2,145	Pré-sénile	T. 305
	12,813				2,562		M.
					61		F.
	9,680	16,711		33,482	1,358	Alcoolique	T. 307
	9,680	16,711		33,482	1,415		M.
					22		F.
	8,492	56,523	64,740	132,554	2,943	Autres et non précisées	T. 083.2, 308, 309, 648.3, 688.1
	8,492	39,843	64,740	119,831	3,445		M.
		16,680		12,723	1,416		F.

TABLE 29. Diagnostic Class and Sex, by Time since Admission (Number of Days) — Concluded

I.C.D. No.	Diagnostic class and sex	Total	Under 1 month — Moins d'un mois	1-4 months — mois	4-8 months — mois	8-12 months — mois	1-2 years — ans	2-3 years — ans
	Psychoneuroses							
	T.	44,711	4,710	5,906	6,549	3,501	2,831	—
	M.	26,427	1,620	1,582	2,863	1,491	1,096	—
	F.	18,284	3,090	4,324	3,686	2,010	1,735	—
310	Anxiety reaction	T. 2,915 M. 1,244 F. 1,671	480 240 240	395 91 304	1,401 609 792	639 304 335	— — —	— — —
311	Hysterical reaction	T. 15,215 M. 11,505 F. 3,710	210 — 210	152 91 61	122 122 —	— — —	— — —	— — —
313	Obsessive-compulsive reaction	T. 515 M. 120 F. 395	210 120 90	61 — 61	— — —	244 — 244	— — —	— — —
314	Neurotic-depressive reaction	T. 15,905 M. 6,438 F. 9,467	3,300 1,080 2,220	4,658 1,187 3,471	4,173 2,132 2,041	2,100 943 1,157	1,674 1,096 578	— — —
315, 316, 317	Somatization reaction	T. 61 M. 61 F. —	— — —	61 61 —	— — —	— — —	— — —	— — —
312, 318	Other and unspecified	T. 10,100 M. 7,059 F. 3,041	510 180 330	579 152 427	853 — 853	518 244 274	1,157 — 1,157	— — —
	Disorders of character, behaviour and intelligence							
	T.	856,124	2,730	5,931	11,451	8,741	13,333	44,352
	M.	756,236	1,950	3,801	6,548	6,487	9,224	43,469
	F.	99,888	780	2,130	4,903	2,254	4,109	883
320	Pathological personality	T. 37,552 M. 28,544 F. 9,008	660 510 150	1,064 851 213	1,676 1,432 244	1,645 822 823	3,227 2,314 913	913 913 —
322	Alcoholism	T. 12,831 M. 10,673 F. 2,158	1,050 840 210	2,646 2,007 639	4,111 3,198 913	1,979 1,979 —	3,045 2,649 396	— — —
323	Other drug addiction	T. 272 M. 182 F. 90	150 60 90	— — —	122 122 —	— — —	— — —	— — —
324	Primary childhood behaviour disorders	T. 3,928 M. 2,131 F. 1,797	120 90 30	61 — 61	1,189 122 1,067	518 518 —	1,309 670 639	731 731 —
083.1, 321, 326	Other and unspecified	T. 14,328 M. 7,849 F. 6,479	510 240 270	1,339 639 700	2,892 822 2,070	1,675 792 883	2,221 1,278 943	— — —
325	Mental deficiency	T. 78,213 M. 706,857 F. 80,356	240 210 30	821 304 517	1,461 852 609	2,924 2,376 548	3,531 2,313 1,218	42,708 41,825 883
325.0	Idiocy	T. 171,184 M. 153,774 F. 17,410	30 30 —	61 61 —	— — —	304 — 304	426 — —	12,208 12,208 —
325.1	Imbecility	T. 325,958 M. 308,183 F. 17,775	— — —	91 — 91	— — —	518 518 —	— — —	18,415 18,415 —
325.2	Moron	T. 186,339 M. 170,968 F. 15,371	— — —	61 61 —	700 365 335	488 488 —	517 517 —	7,457 6,574 883
325.3	Borderline intelligence	T. 30,074 M. 4,170 F. 25,904	60 30 30	61 — 61	152 — 152	548 304 244	— — —	3,684 3,684 —
325.4	Mongolism	T. 3,074 M. 3,074 F. —	— — —	— — —	— — —	— — —	974 974 —	— — —
325.5	Other and unspecified types	T. 70,584 M. 66,688 F. 3,896	150 150 —	547 182 365	609 335 274	1,066 1,066 —	1,614 396 1,218	944 944 —
	Other conditions							
	T.	67,204	210	731	1,096	1,247	2,709	—
	M.	56,763	150	274	518	1,247	1,643	—
	F.	10,441	60	457	578	—	1,066	—
020.0, 024.0, 026.0	Syphilis without psychosis	T. 547 M. 547 F. —	30 30 —	— — —	— — —	— — —	517 517 —	— — —
353	Epilepsy	T. 58,988 M. 49,216 F. 9,772	120 90 30	518 274 244	274 122 152	1,247 1,247 —	1,614 548 1,066	— — —
	Not elsewhere classified	T. 7,669 M. 7,000 F. 669	60 30 30	213 — 213	822 396 426	— — —	578 578 —	— — —
793.0	Mental observation without need for further medical care	T. 13,696 M. 1,551 F. 12,145	90 90 —	213 213 —	274 — 274	244 244 —	— — —	1,004 1,004 —

TABLEAU 29. Classe de diagnostics et sexe, selon le temps écoulé depuis l'admission (Nombre de jours) — fin

3-5 years — ans	5-10 years — ans	10-15 years — ans	15-20 years — ans	20 years or more — ans ou plus	Mean stay in days Séjour moyen en jours	Classe de diagnostics et sexe	N° de la C.I.M.
—	3,439	—	6,483	11,292	145	Psychonévroses	T.
—	—	—	6,483	11,292	252		M.
—	3,439	—	—	—	90		F.
—	—	—	—	—	91	Anxiété	T.
—	—	—	—	—	89		M.
—	—	—	—	—	93		F.
—	3,439	—	—	11,292	1,268	Réaction hystérique	T.
—	—	—	—	11,292	3,835		M.
—	3,439	—	—	—	530		F.
—	—	—	—	—	57	Obsessions et réactions compulsives	T.
—	—	—	—	—	50		M.
—	—	—	—	—	79		F.
—	—	—	—	—	73	Réaction dépressive névrotique	T.
—	—	—	—	—	88		M.
—	—	—	—	—	66		F.
—	—	—	—	—	61	Réaction de somatisation	T.
—	—	—	—	—	61		M.
—	—	—	6,483	—	273		F.
—	—	—	6,483	—	706	Autres et non précisées	T.
—	—	—	—	—	113		M.
—	—	—	—	—	—		F.
12,905	102,543	100,353	133,197	420,588	1,791	Troubles du caractère, du comportement et de l'intelligence	T.
11,292	80,691	83,885	120,169	388,720	2,118		M.
1,613	21,852	16,468	13,028	31,868	826		F.
—	17,957	—	—	10,410	560	Personnalité pathologique	T.
—	11,292	—	—	10,410	571		M.
—	6,665	—	—	—	530		F.
—	—	—	—	—	116	Alcoolisme	T.
—	—	—	—	—	121		M.
—	—	—	—	—	94		F.
—	—	—	—	—	45	Autres toxicomanies	T.
—	—	—	—	—	60		M.
—	—	—	—	—	30		F.
—	—	—	—	—	231	Troubles primitifs du comportement au cours de l'enfance	T.
—	—	—	—	—	266		M.
—	—	—	—	—	199		F.
3,226	2,465	—	—	—	214	Autres et non précisés	T.
1,613	2,465	—	—	—	262		M.
1,613	—	—	—	—	175		F.
9,679	82,121	100,353	133,197	410,178	3,749	Déficience mentale	T.
9,679	66,934	83,885	120,169	378,310	3,971		M.
—	15,187	16,468	13,028	31,868	2,511		F.
3,105	15,189	18,171	17,623	104,067	4,075	Idiotie	T.
3,105	11,750	14,031	17,623	95,540	4,046		M.
—	3,439	4,140	—	9,527	4,352		F.
1,826	32,507	63,158	70,738	138,705	4,465	Imbécillité	T.
1,826	22,798	55,183	70,738	138,705	4,599		M.
—	9,709	7,975	—	—	2,962		F.
4,748	23,924	14,671	26,055	107,718	4,140	Débilité mentale	T.
4,748	23,924	14,671	26,055	93,565	4,169		M.
—	—	—	—	14,153	3,842		F.
—	—	4,353	13,028	8,188	2,148	Intelligence limite	T.
—	—	—	—	—	595		M.
—	—	4,353	13,028	8,188	3,700		F.
—	2,100	—	—	—	1,024	Mongolisme	T.
—	2,100	—	—	—	1,024		M.
—	—	—	—	—	—		F.
—	8,401	—	5,753	51,500	2,138	Types autres et non précisés	T.
—	6,362	—	5,753	51,500	3,031		M.
—	2,039	—	—	—	354		F.
1,583	8,188	8,066	25,233	18,141	1,430	Autres affections	T.
1,583	5,996	8,066	19,145	18,141	1,892		M.
—	2,192	—	6,088	—	614		F.
—	—	—	—	—	273	Syphilis sans psychose	T.
—	—	—	—	—	273		M.
—	—	—	—	—	—		F.
1,583	2,192	8,066	25,233	18,141	1,903	Épilepsie	T.
1,583	—	8,066	19,145	18,141	2,343		M.
—	2,192	—	6,088	—	977		F.
—	5,996	—	—	—	548	Non classées ailleurs	T.
—	5,996	—	—	—	1,000		M.
—	—	—	—	—	96		F.
—	—	—	11,871	—	1,147	Mise en observation, sans besoin d'autres soins médicaux, pour raison mentale.	T.
—	—	—	11,871	—	193		M.
—	—	—	—	—	3,036		F.

TABLE 30. Diagnostic Class, Age and Sex, by Time since Admission

I.C.D. No.	Diagnostic class, age and sex	Total	Under 1 month — Moins d'un mois	1-4 months — mois	4-8 months — mois	8-12 months — mois	1-2 years — ans
	TOTAL	T. 2,108	503	427	329	123	84
		M. 1,315	241	205	172	77	51
		F. 793	262	222	157	46	33
	0-14 years	T. 34	10	7	7	2	6
		M. 20	7	4	2	2	3
		F. 14	3	3	5	—	3
	15-39 "	T. 953	246	244	174	63	41
		M. 536	124	115	84	42	24
		F. 417	122	129	90	21	17
	40-64 "	T. 871	208	136	110	38	26
		M. 593	94	70	67	21	17
		F. 278	114	66	43	17	9
	65 or more years	T. 250	39	40	38	20	11
		M. 166	16	16	19	12	7
		F. 84	23	24	19	8	4
	Psychoses	T. 1,263	245	246	201	74	48
		M. 815	114	125	105	43	29
		F. 448	131	121	96	31	19
	0-14 years	T. 11	5	3	1	—	1
		M. 8	3	3	—	—	1
		F. 3	2	—	1	—	—
	15-39 "	T. 474	115	140	98	30	22
		M. 261	56	71	49	20	13
		F. 213	59	69	49	10	9
	40-64 "	T. 563	98	70	68	25	16
		M. 399	43	36	40	11	10
		F. 164	55	34	28	14	6
	65 or more years	T. 215	27	33	34	19	9
		M. 147	12	15	16	12	5
		F. 68	15	18	18	7	4
020.1, 025, 026.1	Syphilis of central nervous system with psychosis	T. 25	—	—	—	—	—
		M. 25	—	—	—	—	—
		F. —	—	—	—	—	—
	0-14 years	T. —	—	—	—	—	—
		M. —	—	—	—	—	—
		F. —	—	—	—	—	—
	15-39 "	T. 1	—	—	—	—	—
		M. 1	—	—	—	—	—
		F. —	—	—	—	—	—
	40-64 "	T. 19	—	—	—	—	—
		M. 19	—	—	—	—	—
		F. —	—	—	—	—	—
	65 or more years	T. 5	—	—	—	—	—
		M. 5	—	—	—	—	—
		F. —	—	—	—	—	—
300	Schizophrenia	T. 715	105	133	115	41	28
		M. 472	45	70	62	23	17
		F. 243	60	63	53	18	11
	0-14 years	T. 8	5	3	—	—	—
		M. 6	3	3	—	—	—
		F. 2	2	—	—	—	—
	15-39 "	T. 360	67	102	88	26	18
		M. 204	32	55	45	17	11
		F. 156	35	47	43	9	7
	40-64 "	T. 307	32	27	27	14	9
		M. 225	10	12	17	5	5
		F. 82	22	15	10	9	4
	65 or more years	T. 40	1	1	—	1	1
		M. 37	—	—	—	1	—
		F. 3	1	1	—	—	—

TABLEAU 30. Classe de diagnostics, âge et sexe, selon le temps écoulé depuis l'admission

2-3 years — ans	3-5 years — ans	5-10 years — ans	10-15 years — ans	15-20 years — ans	20 years or more — ans ou plus	Classe de diagnostics, âge et sexe	N° de la C.I.M.
101	30	109	118	84	200	TOTAL	T.
94	23	96	103	70	183		M.
7	7	13	15	14	17		F.
1	—	—	1	—	—	0-14 ans	T.
1	—	—	1	—	—		M.
—	—	—	—	—	—		F.
37	17	48	45	23	15	15-39 "	T.
32	12	37	35	18	13		M.
5	5	11	10	5	2		F.
46	9	45	66	51	136	40-64 "	T.
46	9	43	61	43	122		M.
—	—	2	5	8	14		F.
17	4	16	6	10	49	65 ans ou plus	T.
15	2	16	6	9	48		M.
2	2	—	—	1	1		F.
52	21	68	94	56	158	Psychoses	T.
46	15	64	83	47	144		M.
6	6	4	11	9	14		F.
—	—	—	1	—	—	0-14 ans	T.
—	—	—	1	—	—		M.
—	—	—	—	—	—		F.
12	9	16	25	5	2	15-39 "	T.
8	5	14	19	4	2		M.
4	4	2	6	1	—		F.
27	8	37	63	41	110	40-64 "	T.
27	8	35	58	34	97		M.
—	—	2	5	7	13		F.
13	4	15	5	10	46	65 ans ou plus	T.
11	2	15	5	9	45		M.
2	2	—	—	1	1		F.
2	—	2	5	6	10	Syphilis du système nerveux central avec psychose	T.
2	—	2	5	6	10		M.
—	—	—	—	—	—		F.
—	—	—	—	—	—	0-14 ans	T.
—	—	—	—	—	—		M.
—	—	—	—	—	—		F.
—	—	—	—	—	1	15-39 "	T.
—	—	—	—	—	1		M.
—	—	—	—	—	—		F.
2	—	2	4	5	6	40-64 "	T.
2	—	2	4	5	6		M.
—	—	—	—	—	—		F.
—	—	—	1	1	3	65 ans ou plus	T.
—	—	—	1	1	3		M.
—	—	—	—	—	—		F.
34	17	42	58	29	113	Schizophrénie	T.
31	13	38	51	21	101		M.
3	4	4	7	8	12		F.
—	—	—	—	—	—	0-14 ans	T.
—	—	—	—	—	—		M.
—	—	—	—	—	—		F.
9	9	16	21	4	—	15-39 "	T.
6	5	14	16	3	—		M.
3	4	2	5	1	—		F.
21	7	23	37	24	86	40-64 "	T.
21	7	21	35	17	75		M.
—	—	2	2	7	11		F.
4	1	3	—	1	27	65 ans ou plus	T.
4	1	3	—	1	26		M.
—	—	—	—	—	1		F.

020.1, 025,
026.1

300

TABLE 30. Diagnostic Class, Age and Sex, by Time since Admission.— Continued

I.C.D. No.	Diagnostic class, age and sex	Total	Under 1 month — Moins d'un mois	1-4 months — mois	4-8 months — mois	8-12 months — mois	1-2 years — ans	
	Psychoses—Continued:							
301	Manic-depressive	T.	188	75	48	32	10	3
		M.	80	25	17	16	5	1
		F.	108	50	31	16	5	2
	0-14 years	T.	—	—	—	—	—	—
		M.	—	—	—	—	—	—
		F.	—	—	—	—	—	—
	15-39 "	T.	65	33	21	6	2	—
		M.	23	10	7	3	1	—
		F.	42	23	14	3	1	—
	40-64 "	T.	90	39	19	19	4	1
		M.	41	13	7	10	3	1
		F.	49	26	12	9	1	—
	65 or more years	T.	33	3	8	7	4	2
		M.	16	2	3	3	1	—
		F.	17	1	5	4	3	2
302	Involutional melancholia	T.	35	9	7	13	2	1
		M.	14	4	4	3	—	1
		F.	21	5	3	10	2	—
	0-14 years	T.	—	—	—	—	—	—
		M.	—	—	—	—	—	—
		F.	—	—	—	—	—	—
	15-39 "	T.	1	—	—	1	—	—
		M.	—	—	—	—	—	—
		F.	1	—	—	1	—	—
	40-64 "	T.	22	5	4	10	1	1
		M.	9	2	2	3	—	1
		F.	13	3	2	7	1	—
	65 or more years	T.	12	4	3	2	1	—
		M.	5	2	2	—	—	—
		F.	7	2	1	2	1	—
303	Paranoia and paranoid states	T.	62	7	13	2	2	3
		M.	51	5	7	1	2	1
		F.	11	2	6	1	—	2
	0-14 years	T.	—	—	—	—	—	—
		M.	—	—	—	—	—	—
		F.	—	—	—	—	—	—
	15-39 "	T.	14	4	8	1	—	1
		M.	8	4	4	—	—	—
		F.	6	—	4	1	—	1
	40-64 "	T.	31	2	5	1	1	2
		M.	27	1	3	1	1	1
		F.	4	1	2	—	—	1
	65 or more years	T.	17	1	—	—	1	—
		M.	16	—	—	—	1	—
		F.	1	1	—	—	—	—
304, 306	Senile and with cerebral arteriosclerosis	T.	93	12	21	26	14	6
		M.	54	3	10	14	10	4
		F.	39	9	11	12	4	2
	0-39 years	T.	—	—	—	—	—	—
		M.	—	—	—	—	—	—
		F.	—	—	—	—	—	—
	40-64 "	T.	7	—	2	3	2	—
		M.	5	—	1	3	1	—
		F.	2	—	1	—	1	—
	65 or more years	T.	86	12	19	23	12	6
		M.	49	3	9	11	9	4
		F.	37	9	10	12	3	2

TABLEAU 30. Classe de diagnostics, âge et sexe, selon le temps écoulé depuis l'admission - suite

2-3 years — ans	3-5 years — ans	5-10 years — ans	10-15 years — ans	15-20 years — ans	20 years or more — ans ou plus	Classe de diagnostics, âge et sexe	N° de la C.I.M.
						Psychoses — suite:	
4 2 2	2 1 1	1 1 —	5 5 —	2 2 —	6 5 1	Maniaque dépressif T. M. F.	301
—	—	—	—	—	—	0-14 ans T. M. F.	
2 1 1	—	—	1 1 —	—	—	15-39 " T. M. F.	
1 1 —	1 1 —	—	2 2 —	1 1 —	3 2 1	40-64 " T. M. F.	
1 — 1	1 — 1	1 1 —	2 2 —	1 1 —	3 3 —	65 ans ou plus T. M. F.	
—	1 — 1	1 1 —	—	—	1 1 —	Mélancolie involutive T. M. F.	302
—	—	—	—	—	—	0-14 ans T. M. F.	
—	—	—	—	—	—	15-39 " T. M. F.	
—	—	1 1 —	—	—	—	40-64 " T. M. F.	
—	1 — 1	—	—	—	1 1 —	65 ans ou plus T. M. F.	
2 2 —	1 1 —	6 6 —	8 8 —	6 6 —	12 12 —	Paranoïa et psychoses paranoïaques T. M. F.	303
—	—	—	—	—	—	0-14 ans T. M. F.	
—	—	—	—	—	—	15-39 " T. M. F.	
1 1 —	—	3 3 —	7 7 —	4 4 —	5 5 —	40-64 " T. M. F.	
1 1 —	1 1 —	3 3 —	1 1 —	2 2 —	7 7 —	65 ans ou plus T. M. F.	
5 5 —	—	5 5 —	1 1 —	3 2 1	— — —	Sénile et avec artériosclérose cérébrale T. M. F.	304, 306
—	—	—	—	—	—	0-39 ans T. M. F.	
—	—	—	—	—	—	40-64 " T. M. F.	
5 5 —	—	5 5 —	1 1 —	3 2 1	— — —	65 ans ou plus T. M. F.	

TABLE 30. Diagnostic Class, Age and Sex, by Time since Admission - Continued

I.C.D. No.	Diagnostic class, age and sex	Total	Under 1 month — Moins d'un mois	1-4 months — mois	4-8 months — mois	8-12 months — mois	1-2 years — ans	
305	Psychoses—Concluded:							
	Presenile	T.	6	—	1	—	—	—
		M.	5	—	—	—	—	—
		F.	1	—	1	—	—	—
	0-39 years	T.	—	—	—	—	—	—
		M.	—	—	—	—	—	—
		F.	—	—	—	—	—	—
	40-64 "	T.	5	—	1	—	—	—
		M.	4	—	—	—	—	—
		F.	1	—	1	—	—	—
	65 or more years	T.	1	—	—	—	—	—
		M.	1	—	—	—	—	—
F.		—	—	—	—	—	—	
307	Alcoholic	T.	46	23	5	6	1	1
		M.	44	23	5	4	1	1
		F.	2	—	—	2	—	—
	0-14 years	T.	—	—	—	—	—	—
		M.	—	—	—	—	—	—
		F.	—	—	—	—	—	—
	15-39 "	T.	8	7	—	1	—	—
		M.	8	7	—	1	—	—
		F.	—	—	—	—	—	—
	40-64 "	T.	29	12	4	5	1	1
		M.	27	12	4	3	1	1
		F.	2	—	—	2	—	—
65 or more years	T.	9	4	1	—	—	—	
	M.	9	4	1	—	—	—	
	F.	—	—	—	—	—	—	
083.2, 308, 309, 648.3, 688.1	Other and unspecified	T.	93	14	18	7	4	6
		M.	70	9	12	5	2	4
		F.	23	5	6	2	2	2
	0-14 years	T.	3	—	—	1	—	1
		M.	2	—	—	—	—	1
		F.	1	—	—	1	—	—
	15-39 "	T.	25	4	9	1	2	3
		M.	17	3	5	—	2	2
		F.	8	1	4	1	—	1
	40-64 "	T.	53	8	8	3	2	2
		M.	42	5	7	3	—	1
		F.	11	3	1	—	2	1
65 or more years	T.	12	2	1	2	—	—	
	M.	9	1	—	2	—	—	
	F.	3	1	1	—	—	—	
	Psychoneuroses	T.	308	157	86	45	12	5
		M.	105	54	22	20	5	2
		F.	203	103	64	25	7	3
	0-14 years	T.	1	1	—	—	—	—
		M.	1	1	—	—	—	—
		F.	—	—	—	—	—	—
	15-39 "	T.	162	78	52	23	6	2
		M.	53	29	13	9	2	—
		F.	109	49	39	14	4	2
	40-64 "	T.	125	69	29	19	5	2
		M.	46	23	9	9	3	1
		F.	79	46	20	10	2	1
65 or more years	T.	20	9	5	3	1	1	
	M.	5	1	—	2	—	1	
	F.	15	8	5	1	1	—	

TABLEAU 30. Classe de diagnostics, âge et sexe, selon le temps écoulé depuis l'admission - suite

2-3 years — ans	3-5 years — ans	5-10 years — ans	10-15 years — ans	15-20 years — ans	20 years or more — ans ou plus	Classe de diagnostics, âge et sexe	N° de la C.I.M.
—	—	5	—	—	—	Psychoses—fin:	
—	—	5	—	—	—	Pré-sénile	305
—	—	—	—	—	—	T. M. F.	
—	—	—	—	—	—	0-39 ans	
—	—	—	—	—	—	T. M. F.	
—	—	4	—	—	—	40-64 "	
—	—	4	—	—	—	T. M. F.	
—	—	1	—	—	—	65 ans ou plus	
—	—	1	—	—	—	T. M. F.	
—	—	—	—	—	—		
—	—	3	4	—	3	Alcoolique	307
—	—	3	4	—	3	T. M. F.	
—	—	—	—	—	—	0-14 ans	
—	—	—	—	—	—	T. M. F.	
—	—	—	—	—	—	15-39 "	
—	—	—	—	—	—	T. M. F.	
—	—	2	4	—	—	40-64 "	
—	—	2	4	—	—	T. M. F.	
—	—	1	—	—	3	65 ans ou plus	
—	—	1	—	—	3	T. M. F.	
—	—	—	—	—	—		
5	—	3	13	10	13	Autres et non précisées	083.2, 308,
4	—	3	9	10	12	T. M. F.	309, 648.3,
1	—	—	4	—	1	F.	688.1
—	—	—	1	—	—	0-14 ans	
—	—	—	1	—	—	T. M. F.	
1	—	—	3	1	1	15-39 "	
1	—	—	2	1	1	T. M. F.	
—	—	—	1	—	—		
2	—	2	9	7	10	40-64 "	
2	—	2	6	7	9	T. M. F.	
—	—	—	3	—	1		
2	—	1	—	2	2	65 ans ou plus	
1	—	1	—	2	2	T. M. F.	
1	—	—	—	—	—		
—	—	1	—	1	1	Psychonévroses	305
—	—	1	—	—	—	T. M. F.	
—	—	—	—	—	—	0-14 ans	
—	—	—	—	—	—	T. M. F.	
—	—	1	—	—	—	15-39 "	
—	—	1	—	—	—	T. M. F.	
—	—	—	—	1	—	40-64 "	
—	—	—	—	1	—	T. M. F.	
—	—	—	—	—	1	65 ans ou plus	
—	—	—	—	—	1	T. M. F.	

TABLE 30. Diagnostic Class, Age and Sex, by Time since Admission - Continued

I.C.D. No.	Diagnostic class, age and sex	Total	Under 1 month — Moins d'un mois	1-4 months — mois	4-8 months — mois	8-12 months — mois	1-2 years — ans		
Psychoneuroses - Continued:									
310	Anxiety reaction	T.	32	16	5	9	2	—	
		M.	14	8	1	4	1	—	
		F.	18	8	4	5	1	—	
	0-14 years	T.	—	—	—	—	—	—	
		M.	—	—	—	—	—	—	
		F.	—	—	—	—	—	—	
	15-39 "	T.	19	9	4	5	1	—	
		M.	6	3	1	2	—	—	
		F.	13	6	3	3	1	—	
	40-64 "	T.	13	7	1	4	1	—	
		M.	8	5	—	2	1	—	
		F.	5	2	1	2	—	—	
	65 or more years	T.	—	—	—	—	—	—	
		M.	—	—	—	—	—	—	
		F.	—	—	—	—	—	—	
	311	Hysterical reaction	T.	12	7	2	1	—	—
			M.	3	—	1	1	—	—
			F.	9	7	1	—	—	—
0-14 years		T.	—	—	—	—	—	—	
		M.	—	—	—	—	—	—	
		F.	—	—	—	—	—	—	
15-39 "		T.	7	4	1	1	—	—	
		M.	2	—	1	1	—	—	
		F.	5	4	—	—	—	—	
40-64 "		T.	4	3	1	—	—	—	
		M.	—	—	—	—	—	—	
		F.	4	3	1	—	—	—	
65 or more years		T.	1	—	—	—	—	—	
		M.	1	—	—	—	—	—	
		F.	—	—	—	—	—	—	
313		Obsessive-compulsive reaction	T.	9	7	1	—	1	—
			M.	4	4	—	—	—	—
			F.	5	3	1	—	1	—
	0-14 years	T.	—	—	—	—	—	—	
		M.	—	—	—	—	—	—	
		F.	—	—	—	—	—	—	
	15-39 "	T.	7	5	1	—	1	—	
		M.	3	3	—	—	—	—	
		F.	4	2	1	—	1	—	
	40-64 "	T.	2	2	—	—	—	—	
		M.	1	1	—	—	—	—	
		F.	1	1	—	—	—	—	
	65 or more years	T.	—	—	—	—	—	—	
		M.	—	—	—	—	—	—	
		F.	—	—	—	—	—	—	
	314	Neurotic-depressive reaction	T.	217	110	68	29	7	3
			M.	73	36	17	15	3	2
			F.	144	74	51	14	4	1
0-14 years		T.	—	—	—	—	—	—	
		M.	—	—	—	—	—	—	
		F.	—	—	—	—	—	—	
15-39 "		T.	109	54	39	13	3	—	
		M.	34	19	8	6	1	—	
		F.	75	35	31	7	2	—	
40-64 "		T.	92	48	26	13	3	2	
		M.	35	16	9	7	2	1	
		F.	57	32	17	6	1	1	
65 or more years		T.	16	8	3	3	1	1	
		M.	4	1	—	2	—	1	
		F.	12	7	3	1	1	—	

TABLEAU 30. Classe de diagnostics, âge et sexe, selon le temps écoulé depuis l'admission - suite

2-3 years — ans	3-5 years — ans	5-10 years — ans	10-15 years — ans	15-20 years — ans	20 years or more — ans ou plus	Classe de diagnostics, âge et sexe	N° de la C.I.M.
						Psychonévroses — suite:	
—	—	—	—	—	—	Anxiété	T.
—	—	—	—	—	—		M.
—	—	—	—	—	—		F.
—	—	—	—	—	—	0-14 ans	T.
—	—	—	—	—	—		M.
—	—	—	—	—	—		F.
—	—	—	—	—	—	15-39 "	T.
—	—	—	—	—	—		M.
—	—	—	—	—	—		F.
—	—	—	—	—	—	40-64 "	T.
—	—	—	—	—	—		M.
—	—	—	—	—	—		F.
—	—	—	—	—	—	65 ans ou plus	T.
—	—	—	—	—	—		M.
—	—	—	—	—	—		F.
—	—	1	—	—	1	Réaction hystérique	T.
—	—	—	—	—	—		M.
—	—	1	—	—	—		F.
—	—	—	—	—	—	0-14 ans	T.
—	—	—	—	—	—		M.
—	—	—	—	—	—		F.
—	—	1	—	—	—	15-39 "	T.
—	—	—	—	—	—		M.
—	—	1	—	—	—		F.
—	—	—	—	—	—	40-64 "	T.
—	—	—	—	—	—		M.
—	—	—	—	—	—		F.
—	—	—	—	—	1	65 ans ou plus	T.
—	—	—	—	—	1		M.
—	—	—	—	—	—		F.
—	—	—	—	—	—	Obsessions et réactions compulsives	T.
—	—	—	—	—	—		M.
—	—	—	—	—	—		F.
—	—	—	—	—	—	0-14 ans	T.
—	—	—	—	—	—		M.
—	—	—	—	—	—		F.
—	—	—	—	—	—	15-39 "	T.
—	—	—	—	—	—		M.
—	—	—	—	—	—		F.
—	—	—	—	—	—	40-64 "	T.
—	—	—	—	—	—		M.
—	—	—	—	—	—		F.
—	—	—	—	—	—	65 ans ou plus	T.
—	—	—	—	—	—		M.
—	—	—	—	—	—		F.
—	—	—	—	—	—	Réaction dépressive névrotique	T.
—	—	—	—	—	—		M.
—	—	—	—	—	—		F.
—	—	—	—	—	—	0-14 ans	T.
—	—	—	—	—	—		M.
—	—	—	—	—	—		F.
—	—	—	—	—	—	15-39 "	T.
—	—	—	—	—	—		M.
—	—	—	—	—	—		F.
—	—	—	—	—	—	40-64 "	T.
—	—	—	—	—	—		M.
—	—	—	—	—	—		F.
—	—	—	—	—	—	65 ans ou plus	T.
—	—	—	—	—	—		M.
—	—	—	—	—	—		F.

TABLE 30. Diagnostic Class, Age and Sex, by Time since Admission — Continued

I.C.D. No.	Diagnostic class, age and sex	Total	Under 1 month — Moins d'un mois	1-4 months — mois	4-8 months — mois	8-12 months — mois	1-2 years — ans		
	Psychoneuroses — Concluded:								
315, 316, 317	Somatization reaction	T.	1	—	1	—	—		
		M.	1	—	1	—	—		
		F.	—	—	—	—	—		
	0-14 years	T.	—	—	—	—	—		
		M.	—	—	—	—	—		
		F.	—	—	—	—	—		
	15-39 "	T.	1	—	1	—	—		
		M.	1	—	1	—	—		
		F.	—	—	—	—	—		
	40 or more years	T.	—	—	—	—	—		
		M.	—	—	—	—	—		
		F.	—	—	—	—	—		
312, 318	Other and unspecified	T.	37	17	9	6	2	2	
		M.	10	6	2	—	1	—	
		F.	27	11	7	6	1	2	
	0-14 years	T.	1	1	—	—	—	—	
		M.	1	1	—	—	—	—	
		F.	—	—	—	—	—	—	
	15-39 "	T.	19	6	6	4	1	2	
		M.	7	4	2	—	1	—	
		F.	12	2	4	4	—	2	
	40-64 "	T.	14	9	1	2	1	—	
		M.	2	1	—	—	—	—	
		F.	12	8	1	2	1	—	
	65 or more years	T.	3	1	2	—	—	—	
		M.	—	—	—	—	—	—	
		F.	3	1	2	—	—	—	
		Disorders of character, behaviour and intelligence	T.	478	91	81	73	32	26
			M.	357	65	51	43	24	17
			F.	121	26	30	30	8	9
		0-14 years	T.	21	4	4	5	2	5
			M.	11	3	1	2	—	2
			F.	10	1	3	3	—	3
		15-39 "	T.	282	47	45	49	22	13
			M.	200	34	28	24	15	9
			F.	82	13	17	25	7	4
40-64 "		T.	166	39	30	19	8	8	
		M.	138	27	21	17	7	6	
		F.	28	12	9	2	1	2	
65 or more years		T.	9	1	2	—	—	—	
		M.	8	1	1	—	—	—	
		F.	1	—	1	—	—	—	
320		Pathological personality	T.	67	22	14	11	6	6
			M.	50	17	11	9	3	4
			F.	17	5	3	2	3	2
		0-14 years	T.	1	—	—	1	—	—
			M.	1	—	—	1	—	—
			F.	—	—	—	—	—	—
		15-39 "	T.	51	16	14	9	6	4
			M.	37	13	11	7	3	3
			F.	14	3	3	2	3	1
	40-64 "	T.	14	6	—	1	—	2	
		M.	11	4	—	1	—	1	
		F.	3	2	—	—	—	1	
	65 or more years	T.	1	—	—	—	—	—	
		M.	1	—	—	—	—	—	
		F.	—	—	—	—	—	—	

TABLE 30. Diagnostic Class, Age and Sex, by Time since Admission - Continued

I.C.D. No.	Diagnostic class, age and sex	Total	Under 1 month — Moins d'un mois	1-4 months — mois	4-8 months — mois	8-12 months — mois	1-2 years — ans		
	Disorders of character, behaviour and intelligence - Continued:								
322	Alcoholism	T.	111	35	36	27	7	6	
		M.	88	28	27	21	7	5	
		F.	23	7	9	6	—	1	
	0-14 years	T.	—	—	—	—	—	—	
		M.	—	—	—	—	—	—	
		F.	—	—	—	—	—	—	
	15-39 "	T.	39	12	13	10	3	1	
		M.	30	10	10	6	3	1	
		F.	9	2	3	4	—	—	
	40-64 "	T.	71	23	22	17	4	5	
		M.	57	18	16	15	4	4	
		F.	14	5	6	2	—	1	
	65 or more years	T.	1	—	1	—	—	—	
		M.	1	—	1	—	—	—	
		F.	—	—	—	—	—	—	
323	Other drug addiction	T.	6	5	—	1	—	—	
		M.	3	2	—	1	—	—	
		F.	3	3	—	—	—	—	
	0-14 years	T.	—	—	—	—	—	—	
		M.	—	—	—	—	—	—	
		F.	—	—	—	—	—	—	
	15-39 "	T.	1	1	—	—	—	—	
		M.	1	1	—	—	—	—	
		F.	—	—	—	—	—	—	
	40-64 "	T.	5	4	—	1	—	—	
		M.	2	1	—	1	—	—	
		F.	3	3	—	—	—	—	
	65 or more years	T.	—	—	—	—	—	—	
		M.	—	—	—	—	—	—	
		F.	—	—	—	—	—	—	
324	Primary childhood behaviour disorders	T.	17	4	1	7	2	2	
		M.	8	3	—	1	2	1	
		F.	9	1	1	6	—	1	
	0-14 years	T.	9	3	1	1	1	2	
		M.	6	3	—	—	1	1	
		F.	3	—	1	1	—	1	
	15-39 "	T.	8	1	—	6	1	—	
		M.	2	—	—	1	1	—	
		F.	6	1	—	5	—	—	
	40 or more years	T.	—	—	—	—	—	—	
		M.	—	—	—	—	—	—	
		F.	—	—	—	—	—	—	
	083.1, 321, 326	Other and unspecified	T.	67	17	19	18	6	4
			M.	30	8	9	6	3	2
			F.	37	9	10	12	3	2
0-14 years		T.	1	—	—	1	—	—	
		M.	—	—	—	—	—	—	
		F.	1	—	—	1	—	—	
15-39 "		T.	56	13	14	17	5	4	
		M.	24	6	6	6	2	2	
		F.	32	7	8	11	3	2	
40-64 "		T.	9	4	4	—	1	—	
		M.	6	2	3	—	1	—	
		F.	3	2	1	—	—	—	
65 or more years		T.	1	—	1	—	—	—	
		M.	—	—	—	—	—	—	
		F.	1	—	1	—	—	—	

TABLEAU 30. Classe de diagnostics, âge et sexe, selon le temps écoulé depuis l'admission - suite

2-3 years - ans	3-5 years - ans	5-10 years - ans	10-15 years - ans	15-20 years - ans	20 years or more - ans ou plus	Classe de diagnostics, âge et sexe	N° de la C.I.M.
						Troubles du caractère, du comportement et de l'intelligence - suite:	
-	-	-	-	-	-	Alcoolisme	322
-	-	-	-	-	-	T. M. F.	
-	-	-	-	-	-	0-14 ans	
-	-	-	-	-	-	T. M. F.	
-	-	-	-	-	-	15-39 "	
-	-	-	-	-	-	T. M. F.	
-	-	-	-	-	-	40-64 "	
-	-	-	-	-	-	T. M. F.	
-	-	-	-	-	-	65 ans ou plus	
-	-	-	-	-	-	T. M. F.	
-	-	-	-	-	-	Autres toxicomanies	323
-	-	-	-	-	-	T. M. F.	
-	-	-	-	-	-	0-14 ans	
-	-	-	-	-	-	T. M. F.	
-	-	-	-	-	-	15-39 "	
-	-	-	-	-	-	T. M. F.	
-	-	-	-	-	-	40-64 "	
-	-	-	-	-	-	T. M. F.	
-	-	-	-	-	-	65 ans ou plus	
-	-	-	-	-	-	T. M. F.	
1	-	-	-	-	-	Troubles primitifs du comportement au cours de l'enfance	324
1	-	-	-	-	-	T. M. F.	
1	-	-	-	-	-	0-14 ans	
-	-	-	-	-	-	T. M. F.	
-	-	-	-	-	-	15-39 "	
-	-	-	-	-	-	T. M. F.	
-	-	-	-	-	-	40 ans ou plus	
-	-	-	-	-	-	T. M. F.	
-	2	1	-	-	-	Autres et non précisés	083.1, 321,
-	1	1	-	-	-	T. M. F.	326
-	1	-	-	-	-	T. M. F.	
-	-	-	-	-	-	0-14 ans	
-	-	-	-	-	-	T. M. F.	
-	2	1	-	-	-	15-39 "	
-	1	1	-	-	-	T. M. F.	
-	1	-	-	-	-	40-64 "	
-	-	-	-	-	-	T. M. F.	
-	-	-	-	-	-	65 ans ou plus	
-	-	-	-	-	-	T. M. F.	

TABLE 30. Diagnostic Class, Age and Sex, by Time since Admission - Continued

I.C.D. No.	Diagnostic class, age and sex	Total	Under 1 month - Moins d'un mois	1-4 months - mois	4-8 months - mois	8-12 months - mois	1-2 years - ans	
Disorders of character, behaviour and intelligence - Continued:								
325	Mental deficiency	T.	210	8	11	9	11	8
		M.	178	7	4	5	9	5
		F.	32	1	7	4	2	3
	0-14 years	T.	10	1	3	2	1	3
		M.	4	-	1	1	1	1
		F.	6	1	2	1	-	2
	15-39 "	T.	127	4	4	7	7	4
		M.	106	4	1	4	6	3
		F.	21	-	3	3	1	1
	40-64 "	T.	67	2	4	-	3	1
		M.	62	2	2	-	2	1
		F.	5	-	2	-	1	-
	65 or more years	T.	6	1	-	-	-	-
		M.	6	1	-	-	-	-
		F.	-	-	-	-	-	-
325.0	Idiocy	T.	42	1	1	-	1	1
		M.	38	1	1	-	-	1
		F.	4	-	-	-	1	-
	0-14 years	T.	1	-	1	-	-	-
		M.	1	-	1	-	-	-
		F.	-	-	-	-	-	-
	15-39 "	T.	29	-	-	-	-	1
		M.	26	-	-	-	-	1
		F.	3	-	-	-	-	-
	40-64 "	T.	10	-	-	-	1	-
		M.	9	-	-	-	-	-
		F.	1	-	-	-	1	-
	65 or more years	T.	2	1	-	-	-	-
		M.	2	1	-	-	-	-
		F.	-	-	-	-	-	-
325.1	Imbecility	T.	73	-	1	-	2	-
		M.	67	-	-	-	2	-
		F.	6	-	1	-	-	-
	0-14 years	T.	-	-	-	-	-	-
		M.	-	-	-	-	-	-
		F.	-	-	-	-	-	-
	15-39 "	T.	45	-	-	-	1	-
		M.	40	-	-	-	1	-
		F.	5	-	-	-	-	-
	40-64 "	T.	27	-	1	-	1	-
		M.	26	-	-	-	1	-
		F.	1	-	1	-	-	-
	65 or more years	T.	1	-	-	-	-	-
		M.	1	-	-	-	-	-
		F.	-	-	-	-	-	-
325.2	Moron	T.	45	-	1	4	2	1
		M.	41	-	1	2	2	1
		F.	4	-	-	2	-	-
	0-14 years	T.	-	-	-	-	-	-
		M.	-	-	-	-	-	-
		F.	-	-	-	-	-	-
	15-39 "	T.	24	-	1	4	2	-
		M.	21	-	1	2	2	-
		F.	3	-	-	2	-	-
	40-64 "	T.	19	-	-	-	-	1
		M.	18	-	-	-	-	1
		F.	1	-	-	-	-	-
	65 or more years	T.	2	-	-	-	-	-
		M.	2	-	-	-	-	-
		F.	-	-	-	-	-	-

TABLEAU 30. Classe de diagnostics, âge et sexe, selon le temps écoulé depuis l'admission - suite

2-3 years — ans	3-5 years — ans	5-10 years — ans	10-15 years — ans	15-20 years — ans	20 years or more — ans ou plus	Classe de diagnostics, âge et sexe	N° de la C.I.M.
						Troubles du caractère, du comportement et de l'intelligence — suite:	
46	6	30	22	21	38	Déficiência mentale	T.
45	6	25	18	19	35		M.
1	—	5	4	2	3		F.
—	—	—	—	—	—	0-14 ans	T.
—	—	—	—	—	—		M.
—	—	—	—	—	—		F.
25	5	26	19	14	12	15-39 "	T.
24	5	21	15	13	10		M.
1	—	5	4	1	2		F.
18	1	4	3	7	24	40-64 "	T.
18	1	4	3	6	23		M.
—	—	—	—	1	1		F.
3	—	—	—	—	2	65 ans ou plus	T.
3	—	—	—	—	2		M.
—	—	—	—	—	—		F.
13	2	6	4	3	10	Idiotie	T.
13	2	5	3	3	9		M.
—	—	1	1	—	1		F.
—	—	—	—	—	—	0-14 ans	T.
—	—	—	—	—	—		M.
—	—	—	—	—	—		F.
7	2	6	4	2	7	15-39 "	T.
7	2	5	3	2	6		M.
—	—	1	1	—	1		F.
6	—	—	—	1	2	40-64 "	T.
6	—	—	—	1	2		M.
—	—	—	—	—	—		F.
—	—	—	—	—	1	65 ans ou plus	T.
—	—	—	—	—	1		M.
—	—	—	—	—	—		F.
20	1	12	14	11	12	Imbécillité	T.
20	1	9	12	11	12		M.
—	—	3	2	—	—		F.
—	—	—	—	—	—	0-14 ans	T.
—	—	—	—	—	—		M.
—	—	—	—	—	—		F.
12	—	11	12	8	1	15-39 "	T.
12	—	8	10	8	1		M.
—	—	3	2	—	—		F.
7	1	1	2	3	11	40-64 "	T.
7	1	1	2	3	11		M.
—	—	—	—	—	—		F.
1	—	—	—	—	—	65 ans ou plus	T.
1	—	—	—	—	—		M.
—	—	—	—	—	—		F.
8	3	8	3	4	11	Débilité mentale	T.
7	3	8	3	4	10		M.
1	—	—	—	—	1		F.
—	—	—	—	—	—	0-14 ans	T.
—	—	—	—	—	—		M.
—	—	—	—	—	—		F.
3	3	5	2	2	2	15-39 "	T.
2	3	5	2	2	2		M.
1	—	—	—	—	—		F.
4	—	3	1	2	8	40-64 "	T.
4	—	3	1	2	7		M.
—	—	—	—	—	1		F.
1	—	—	—	—	1	65 ans ou plus	T.
1	—	—	—	—	1		M.
—	—	—	—	—	—		F.

TABLE 30. Diagnostic Class, Age and Sex, by Time since Admission - Continued

I.C.D. No.	Diagnostic class, age and sex	Total	Under 1 month — Moins d'un mois	1-4 months — mois	4-8 months — mois	8-12 months — mois	1-2 years — ans
	Disorders of character, behaviour and intelligence - Concluded:						
	Mental deficiency - Concluded:						
325.3	Borderline intelligence	14	2	1	1	2	—
	T.	7	1	—	1	1	—
	M.	7	1	1	—	1	—
	F.	7	1	—	—	—	—
	0-14 years	1	1	—	—	—	—
	T.	—	—	—	—	—	—
	M.	1	1	—	—	—	—
	F.	—	—	—	—	—	—
	15-39 "	8	1	—	1	1	—
	T.	4	1	—	1	—	—
	M.	4	—	—	—	1	—
	F.	4	—	—	—	—	—
	40-64 "	4	—	1	—	1	—
	T.	2	—	—	—	1	—
	M.	2	—	1	—	—	—
	F.	2	—	—	—	—	—
	65 or more years	1	—	—	—	—	—
	T.	1	—	—	—	—	—
	M.	—	—	—	—	—	—
	F.	—	—	—	—	—	—
325.4	Mongolism	3	—	—	—	—	2
	T.	3	—	—	—	—	2
	M.	—	—	—	—	—	—
	F.	—	—	—	—	—	—
	0-14 years	—	—	—	—	—	—
	T.	—	—	—	—	—	—
	M.	—	—	—	—	—	—
	F.	—	—	—	—	—	—
	15-39 "	3	—	—	—	—	2
	T.	3	—	—	—	—	2
	M.	—	—	—	—	—	—
	F.	—	—	—	—	—	—
	40 or more years	—	—	—	—	—	—
	T.	—	—	—	—	—	—
	M.	—	—	—	—	—	—
	F.	—	—	—	—	—	—
325.5	Other and unspecified types	33	5	7	4	4	4
	T.	22	5	2	2	4	1
	M.	11	—	5	2	—	3
	F.	11	—	—	—	—	—
	0-14 years	8	—	2	2	1	3
	T.	3	—	—	1	1	1
	M.	5	—	2	1	—	2
	F.	5	—	—	—	—	—
	15-39 "	18	3	3	2	3	1
	T.	12	3	—	1	3	—
	M.	6	—	3	1	—	1
	F.	6	—	—	—	—	—
	40-64 "	7	2	2	—	—	—
	T.	7	2	2	—	—	—
	M.	—	—	—	—	—	—
	F.	—	—	—	—	—	—
	65 or more years	—	—	—	—	—	—
	T.	—	—	—	—	—	—
	M.	—	—	—	—	—	—
	F.	—	—	—	—	—	—
	Other conditions	47	7	11	8	4	5
	T.	30	5	4	4	4	3
	M.	17	2	7	4	—	2
	F.	17	—	—	—	—	—
	0-14 years	1	—	—	1	—	—
	T.	—	—	—	—	—	—
	M.	1	—	—	1	—	—
	F.	—	—	—	—	—	—
	15-39 "	27	5	5	2	4	4
	T.	18	4	1	2	4	2
	M.	9	1	4	—	—	2
	F.	9	—	—	—	—	—
	40-64 "	16	2	6	4	—	—
	T.	9	1	3	1	—	—
	M.	7	1	3	3	—	—
	F.	7	—	—	—	—	—
	65 or more years	3	—	—	1	—	1
	T.	3	—	—	1	—	1
	M.	—	—	—	—	—	—
	F.	—	—	—	—	—	—

TABLEAU 30. Classe de diagnostics, âge et sexe, selon le temps écoulé depuis l'admission - suite

2-3 years ans	3-5 years ans	5-10 years ans	10-15 years ans	15-20 years ans	20 years or more ans ou plus	Classe de diagnostics, âge et sexe	N° de la C.I.M.
						Troubles du caractère, du comportement et de l'intelligence - fin:	
						Déficience mentale - fin:	
						Intelligence limitée	
4	-	-	1	2	1	T.	325.3
4	-	-	-	-	-	M.	
-	-	-	1	2	1	F.	
-	-	-	-	-	-	0-14 ans	T.
-	-	-	-	-	-	M.	325.4
-	-	-	-	-	-	F.	
2	-	-	1	1	1	15-39 "	T.
2	-	-	-	-	-	M.	325.5
-	-	-	1	1	1	F.	
1	-	-	-	1	-	40-64 "	T.
1	-	-	-	-	-	M.	325.4
-	-	-	-	1	-	F.	
1	-	-	-	-	-	65 ans ou plus	T.
1	-	-	-	-	-	M.	325.4
-	-	-	-	-	-	F.	
-	-	1	-	-	-	Mongolisme	T.
-	-	1	-	-	-	M.	325.4
-	-	-	-	-	-	F.	
-	-	-	-	-	-	0-14 ans	
-	-	-	-	-	-	M.	325.5
-	-	-	-	-	-	F.	
-	-	1	-	-	-	15-39 "	T.
-	-	1	-	-	-	M.	325.5
-	-	-	-	-	-	F.	
-	-	-	-	-	-	40 ans ou plus	T.
-	-	-	-	-	-	M.	325.5
-	-	-	-	-	-	F.	
1	-	3	-	1	4	Types autres et non précisés	T.
1	-	2	-	1	4	M.	325.5
-	-	1	-	-	-	F.	
-	-	-	-	-	-	0-14 ans	
-	-	-	-	-	-	M.	325.5
-	-	-	-	-	-	F.	
1	-	3	-	1	1	15-39 "	T.
1	-	2	-	1	1	M.	325.5
-	-	1	-	-	-	F.	
-	-	-	-	-	-	40-64 "	T.
-	-	-	-	-	-	M.	325.5
-	-	-	-	-	-	F.	
-	-	-	-	-	-	65 ans ou plus	T.
-	-	-	-	-	-	M.	325.5
-	-	-	-	-	-	F.	
-	1	3	2	4	2	Autres affections	T.
-	1	2	2	3	2	M.	325.5
-	-	1	-	1	-	F.	
-	-	-	-	-	-	0-14 ans	
-	-	-	-	-	-	M.	325.5
-	-	-	-	-	-	F.	
-	1	2	1	2	1	15-39 "	T.
-	1	1	1	1	1	M.	325.5
-	-	1	-	1	-	F.	
-	-	1	-	2	1	40-64 "	T.
-	-	-	-	2	1	M.	325.5
-	-	-	-	-	-	F.	
-	-	-	1	-	-	65 ans ou plus	T.
-	-	-	1	-	-	M.	325.5
-	-	-	-	-	-	F.	

TABLE 30. Diagnostic Class, Age and Sex, by Time since Admission - Concluded

I.C.D. No.	Diagnostic class, age and sex	Total	Under 1 month — Moins d'un mois	1-4 months — mois	4-8 months — mois	8-12 months — mois	1-2 years — ans
	Other conditions - Concluded:						
020.0, 024.0, 026.0	Syphilis without psychosis	T. 2	1	—	—	—	1
		M. 2	1	—	—	—	1
		F. —	—	—	—	—	—
	0-14 years	T. —	—	—	—	—	—
		M. —	—	—	—	—	—
		F. —	—	—	—	—	—
	15-39 "	T. 1	1	—	—	—	—
		M. 1	1	—	—	—	—
		F. —	—	—	—	—	—
	40-64 "	T. —	—	—	—	—	—
		M. —	—	—	—	—	—
		F. —	—	—	—	—	—
	65 or more years	T. 1	—	—	—	—	1
	M. 1	—	—	—	—	1	
	F. —	—	—	—	—	—	
353	Epilepsy	T. 31	4	8	2	4	3
		M. 21	3	4	1	4	1
		F. 10	1	4	1	—	2
	0-14 years	T. 1	—	—	1	—	—
		M. —	—	—	—	—	—
		F. 1	—	—	1	—	—
	15-39 "	T. 23	4	5	1	4	3
		M. 14	3	1	1	4	1
		F. 9	1	4	—	—	2
	40-64 "	T. 6	—	3	—	—	—
		M. 6	—	3	—	—	—
		F. —	—	—	—	—	—
	65 or more years	T. 1	—	—	—	—	—
	M. 1	—	—	—	—	—	
	F. —	—	—	—	—	—	
Not elsewhere classified	T. 14	2	3	6	—	1	
	M. 7	1	—	3	—	1	
	F. 7	1	3	3	—	—	
0-14 years	T. —	—	—	—	—	—	
	M. —	—	—	—	—	—	
	F. —	—	—	—	—	—	
15-39 "	T. 3	—	—	1	—	1	
	M. 3	—	—	1	—	1	
	F. —	—	—	—	—	—	
40-64 "	T. 10	2	3	4	—	—	
	M. 3	1	—	1	—	—	
	F. 7	1	3	3	—	—	
65 or more years	T. 1	—	—	1	—	—	
	M. 1	—	—	1	—	—	
	F. —	—	—	—	—	—	
793.0	Mental observation without need for further medical care	T. 12	3	3	2	1	—
		M. 8	3	3	—	1	—
		F. 4	—	—	2	—	—
	0-14 years	T. —	—	—	—	—	—
		M. —	—	—	—	—	—
		F. —	—	—	—	—	—
	15-39 "	T. 8	1	2	2	1	—
		M. 4	1	2	—	1	—
		F. 4	—	—	2	—	—
	40-64 "	T. 1	—	1	—	—	—
		M. 1	—	1	—	—	—
		F. —	—	—	—	—	—
	65 or more years	T. 3	2	—	—	—	—
	M. 3	2	—	—	—	—	
	F. —	—	—	—	—	—	

TABLE 31. Diagnostic Class, Age and Sex, by Time since Admission (Number of Days)

I.C.D. No.	Diagnostic class, age and sex	Total	Under 1 month	1-4 months	4-8 months	8-12 months	1-2 years	2-3 years
			Moins d'un mois	mois	mois	mois	ans	ans
TOTAL	T.	3,778,016	15,090	30,907	50,859	34,925	43,134	92,690
	M.	3,317,680	7,230	15,175	26,375	22,102	26,605	86,571
	F.	460,336	7,860	15,732	24,484	12,823	16,529	6,119
0-14 years	T.	10,863	300	487	1,096	518	3,044	731
	M.	8,338	210	274	335	518	1,583	731
	F.	2,525	90	213	761	—	1,461	—
15-39 "	T.	774,401	7,380	17,614	27,043	17,631	20,791	33,910
	M.	596,136	3,720	8,485	12,942	11,843	12,236	29,557
	F.	178,265	3,660	9,129	14,101	5,788	8,555	4,353
40-64 "	T.	2,246,310	6,240	9,916	16,722	10,628	14,064	42,433
	M.	2,000,023	2,820	5,260	10,083	5,998	9,529	42,433
	F.	246,287	3,420	4,656	6,639	4,630	4,535	—
65 or more years	T.	746,442	1,170	2,890	5,998	6,148	5,235	15,616
	M.	713,183	480	1,156	3,015	3,743	3,257	13,850
	F.	33,259	690	1,734	2,983	2,405	1,978	1,766
Psychoses	T.	2,796,281	7,350	18,126	31,489	21,192	24,261	47,334
	M.	2,476,703	3,420	9,305	16,446	12,633	14,642	42,098
	F.	319,578	3,930	8,821	15,043	8,559	9,619	5,236
0-14 years	T.	5,719	150	213	152	—	517	—
	M.	5,507	90	213	—	—	517	—
	F.	212	60	—	152	—	—	—
15-39 "	T.	285,494	3,450	10,250	15,409	8,434	10,868	10,592
	M.	215,203	1,680	5,231	7,795	5,723	6,362	7,122
	F.	70,291	1,770	5,019	7,614	2,711	4,506	3,470
40-64 "	T.	1,800,595	2,940	5,200	10,509	6,945	8,584	24,900
	M.	1,583,686	1,290	2,766	6,063	3,167	5,449	24,900
	F.	216,909	1,650	2,434	4,446	3,778	3,135	—
65 or more years	T.	704,473	810	2,463	5,419	5,813	4,292	11,842
	M.	672,307	360	1,095	2,588	3,743	2,314	10,076
	F.	32,166	450	1,368	2,831	2,070	1,978	1,766
020.1,025, 026.1	T.	167,894	—	—	—	—	—	1,826
	M.	167,894	—	—	—	—	—	1,826
	F.	—	—	—	—	—	—	—
0-14 years	T.	—	—	—	—	—	—	—
	M.	—	—	—	—	—	—	—
	F.	—	—	—	—	—	—	—
15-39 "	T.	12,784	—	—	—	—	—	—
	M.	12,784	—	—	—	—	—	—
	F.	—	—	—	—	—	—	—
40-64 "	T.	118,371	—	—	—	—	—	1,826
	M.	118,371	—	—	—	—	—	1,826
	F.	—	—	—	—	—	—	—
65 or more years	T.	36,739	—	—	—	—	—	—
	M.	36,739	—	—	—	—	—	—
	F.	—	—	—	—	—	—	—
300	T.	1,857,914	3,130	9,823	18,180	11,631	14,369	30,837
	M.	1,610,537	1,350	5,200	9,714	6,727	8,585	28,432
	F.	247,377	1,800	4,623	8,466	4,904	5,784	2,405
0-14 years	T.	363	150	213	—	—	—	—
	M.	303	90	213	—	—	—	—
	F.	60	60	—	—	—	—	—
15-39 "	T.	226,860	2,010	7,482	13,885	7,368	9,072	7,701
	M.	166,818	960	4,015	7,064	4,901	5,449	5,296
	F.	60,042	1,050	3,467	6,821	2,467	3,623	2,405
40-64 "	T.	1,276,547	960	2,067	4,295	3,959	4,780	19,422
	M.	1,102,269	300	972	2,650	1,522	2,619	19,422
	F.	174,278	660	1,095	1,645	2,437	2,161	—
65 or more years	T.	354,144	30	61	—	304	517	3,714
	M.	341,147	—	—	—	304	517	3,714
	F.	12,997	30	61	—	—	—	—

TABLEAU 31. Classe de diagnostics, âge et sexe, selon le temps écoulé depuis l'admission (Nombre de jours)

3-5 years — ans	5-10 years — ans	10-15 years — ans	15-20 years — ans	20 years or more — ans ou plus	Mean stay in days — Séjour moyen en jours	Classe de diagnostics, âge et sexe	N° de la C.I.M.
45,596	300,632	542,278	540,822	2,081,083	1,792	TOTAL	T.
35,034	263,987	476,592	451,850	1,906,159	2,523		M.
10,562	36,645	65,686	88,972	174,924	580		F.
—	—	4,687	—	—	320	0-14 ans	T.
—	—	4,687	—	—	417		M.
—	—	—	—	—	180		F.
25,173	128,598	207,951	144,734	143,576	813	15-39 "	T.
17,503	96,610	163,419	113,960	125,861	1,112		M.
7,670	31,988	44,532	30,774	17,715	427		F.
14,609	128,052	303,889	331,986	1,367,771	2,579	40-64 "	T.
14,609	123,395	282,735	279,693	1,223,468	3,373		M.
—	4,657	21,154	52,293	144,303	886		F.
5,814	43,982	25,751	64,102	569,736	2,986	65 ans ou plus.....	T.
2,922	43,982	25,751	58,197	556,830	4,296		M.
2,892	—	—	5,905	12,906	396		F.
31,108	186,462	433,859	364,038	1,631,062	2,214	Psychoses	T.
22,159	177,300	384,641	306,053	1,488,006	3,039		M.
8,949	9,162	49,218	57,985	143,056	713		F.
—	—	4,687	—	—	519	0-14 ans	T.
—	—	4,687	—	—	688		M.
—	—	—	—	—	70		F.
12,511	41,213	117,582	33,209	21,976	602	15-39 "	T.
6,454	36,708	89,518	26,634	21,976	825		M.
6,057	4,505	28,064	6,575	—	330		F.
12,783	103,732	289,796	266,727	1,068,479	3,198	40-64 "	T.
12,783	99,075	268,642	221,222	938,329	3,969		M.
—	4,657	21,154	45,505	130,150	1,323		F.
5,814	41,517	21,794	64,102	540,607	3,277	65 ans ou plus.....	T.
2,922	41,517	21,794	58,197	527,701	4,574		M.
2,892	—	—	5,905	12,906	473		F.
—	6,088	23,893	39,295	96,792	6,715	Syphilis du système nerveux central avec psychose	T.
—	6,088	23,893	39,295	96,792	6,715		M.
—	—	—	—	—	—		F.
—	—	—	—	—	—	0-14 ans	T.
—	—	—	—	—	—		M.
—	—	—	—	—	—		F.
—	—	—	—	12,784	12,784	15-39 "	T.
—	—	—	—	12,784	12,784		M.
—	—	—	—	—	—		F.
—	6,088	18,962	32,781	58,714	6,230	40-64 "	T.
—	6,085	18,962	32,781	58,714	6,230		M.
—	—	—	—	—	—		F.
—	—	4,931	6,514	25,294	7,347	65 ans ou plus.....	T.
—	—	4,931	6,514	25,294	7,347		M.
—	—	—	—	—	—		F.
24,990	112,924	271,992	192,156	1,167,862	2,598	Schizophrénie	T.
18,933	103,762	239,454	140,076	1,048,304	3,412		M.
6,057	9,162	32,538	52,080	119,558	1,057		F.
—	—	—	—	—	45	0-14 ans	T.
—	—	—	—	—	50		M.
—	—	—	—	—	30		F.
12,511	41,213	98,862	26,756	—	630	15-39 "	T.
6,454	36,708	75,790	20,181	—	818		M.
6,057	4,505	23,072	6,575	—	385		F.
11,322	63,523	173,130	158,369	834,720	4,158	40-64 "	T.
11,322	58,866	163,664	112,864	728,068	4,899		M.
—	4,657	9,466	45,505	106,652	2,125		F.
1,157	8,188	—	7,031	333,142	8,854	65 ans ou plus.....	T.
1,157	8,188	—	7,031	320,236	8,988		M.
—	—	—	—	12,906	9,220		F.

020.1, 025,
026.1

300

TABLE 31. Diagnostic Class, Age and Sex, by Time since Admission (Number of Days) - Continued

I.C.D. No.	Diagnostic class, age and sex	Total	Under 1 month — Moins d'un mois	1-4 months — mois	4-8 months — mois	8-12 months — mois	1-2 years — ans	2-3 years — ans		
	Psychoses - Continued:									
301	Manic-depressive	T.	128,323	2,250	3,588	4,933	2,772	1,430	3,774	
		M.	105,395	750	1,367	2,498	1,371	517	1,826	
		F.	22,928	1,500	2,221	2,435	1,401	913	1,948	
	0-14 years	T.	—	—	—	—	—	—	—	
		M.	—	—	—	—	—	—	—	
		F.	—	—	—	—	—	—	—	
	15-39 "	T.	10,608	990	1,611	975	488	—	1,978	
		M.	7,178	300	607	548	244	—	913	
		F.	3,430	690	1,004	427	244	—	1,065	
	40-64 "	T.	56,659	1,170	1,339	2,984	1,036	517	913	
		M.	42,608	390	517	1,554	792	517	913	
		F.	14,051	780	822	1,430	244	—	—	
	65 or more years	T.	61,056	90	638	974	1,248	913	883	
		M.	55,609	60	243	396	335	—	—	
		F.	5,447	30	395	578	913	913	883	
	302	Involuntal melancholia	T.	21,517	270	487	2,040	518	578	—
			M.	17,896	120	244	487	—	578	—
			F.	3,621	150	243	1,553	518	—	—
0-14 years		T.	—	—	—	—	—	—	—	
		M.	—	—	—	—	—	—	—	
		F.	—	—	—	—	—	—	—	
15-39 "		T.	122	—	—	122	—	—	—	
		M.	—	—	—	—	—	—	—	
		F.	122	—	—	122	—	—	—	
40-64 "		T.	6,086	150	274	1,614	274	578	—	
		M.	4,443	60	122	487	—	578	—	
		F.	1,643	90	152	1,127	274	—	—	
65 or more years		T.	15,309	120	213	304	244	—	—	
		M.	13,453	60	122	—	—	—	—	
		F.	1,856	60	91	304	244	—	—	
303		Paranoia and paranoid states	T.	219,026	210	913	244	700	1,613	1,826
			M.	217,414	150	457	122	700	639	1,826
			F.	1,612	60	456	122	—	974	—
	0-14 years	T.	—	—	—	—	—	—	—	
		M.	—	—	—	—	—	—	—	
		F.	—	—	—	—	—	—	—	
	15-39 "	T.	1,216	120	548	122	—	426	—	
		M.	364	120	244	—	—	—	—	
		F.	852	—	304	122	—	426	—	
	40-64 "	T.	109,087	60	365	122	365	1,187	913	
		M.	108,357	30	213	122	365	639	913	
		F.	730	30	152	—	—	548	—	
	65 or more years	T.	108,723	30	—	—	335	—	913	
		M.	108,693	—	—	—	335	—	913	
		F.	30	30	—	—	—	—	—	
	304, 306	Senile and with cerebral arteriosclerosis	T.	52,503	360	1,551	4,233	4,170	2,862	4,505
			M.	41,336	90	730	2,284	3,013	1,797	4,505
			F.	11,167	270	821	1,949	1,157	1,065	—
0-39 years		T.	—	—	—	—	—	—	—	
		M.	—	—	—	—	—	—	—	
		F.	—	—	—	—	—	—	—	
40-64 "		T.	1,127	—	182	457	488	—	—	
		M.	792	—	91	457	244	—	—	
		F.	335	—	91	—	244	—	—	
65 or more years		T.	51,376	360	1,369	3,776	3,682	2,862	4,505	
		M.	40,544	90	639	1,827	2,769	1,797	4,505	
		F.	10,832	270	730	1,949	913	1,065	—	

TABLEAU 31. Classe de diagnostics, âge et sexe, selon le temps écoulé depuis l'admission (Nombre de jours) — suite

3-5 years — ans	5-10 years — ans	10-15 years — ans	15-20 years — ans	20 years or more — ans ou plus	Mean stay in days — Séjour moyen en jours	Classe de diagnostics, âge et sexe	N° de la C.I.M.	
Psychoses — suite:								
3,196	2,861	24,624	12,510	66,385	683	Maniaque dépressif	T.	301
1,461	2,861	24,624	12,510	55,610	1,317		M.	
1,735	—	—	—	10,775	2,293		F.	
—	—	—	—	—	—	0-14 ans	T.	
—	—	—	—	—	—		M.	
—	—	—	—	—	—		F.	
—	—	4,566	—	—	163	15-39 "	T.	
—	—	4,566	—	—	423		M.	
—	—	—	—	—	82		F.	
1,461	—	10,835	7,001	29,403	630	40-64 "	T.	
1,461	—	10,835	7,001	18,628	1,039		M.	
—	—	—	—	10,775	287		F.	
1,735	2,861	9,223	5,509	36,982	1,850	65 ans ou plus	T.	
—	2,861	9,223	5,509	36,982	3,475		M.	
1,735	—	—	—	—	320		F.	
1,157	3,196	—	—	13,271	615	Mélancolie involutive	T.	302
—	3,196	—	—	13,271	1,278		M.	
1,157	—	—	—	—	172		F.	
—	—	—	—	—	—	0-14 ans	T.	
—	—	—	—	—	—		M.	
—	—	—	—	—	—		F.	
—	—	—	—	—	122	15-39 "	T.	
—	—	—	—	—	122		M.	
—	—	—	—	—	—		F.	
—	3,196	—	—	—	277	40-64 "	T.	
—	3,196	—	—	—	494		M.	
—	—	—	—	—	126		F.	
1,157	—	—	—	13,271	1,275	65 ans ou plus.....	T.	
—	—	—	—	13,271	2,690		M.	
1,157	—	—	—	—	265		F.	
1,765	17,167	36,463	37,409	120,716	3,533	Paranoïa et psychoses paranoïaques	T.	303
1,765	17,167	36,463	37,409	120,716	4,263		M.	
—	—	—	—	—	147		F.	
—	—	—	—	—	—	0-14 ans	T.	
—	—	—	—	—	—		M.	
—	—	—	—	—	—		F.	
—	—	—	—	—	87	15-39 "	T.	
—	—	—	—	—	45		M.	
—	—	—	—	—	142		F.	
—	8,280	32,476	23,681	41,638	3,518	40-64 "	T.	
—	8,280	32,476	23,681	41,638	4,013		M.	
—	—	—	—	—	182		F.	
1,765	8,887	3,987	13,728	79,078	6,395	65 ans ou plus.....	T.	
1,765	8,887	3,987	13,728	79,078	6,793		M.	
—	—	—	—	—	30		F.	
—	13,241	3,653	17,928	—	565	Sénile et avec artériosclérose cérébrale	T.	304, 306
—	13,241	3,653	12,023	—	765		M.	
—	—	—	5,905	—	286		F.	
—	—	—	—	—	—	0-39 ans	T.	
—	—	—	—	—	—		M.	
—	—	—	—	—	—		F.	
—	—	—	—	—	161	40-64 "	T.	
—	—	—	—	—	158		M.	
—	—	—	—	—	167		F.	
—	13,241	3,653	17,928	—	597	65 ans ou plus.....	T.	
—	13,241	3,653	12,023	—	827		M.	
—	—	—	5,905	—	293		F.	

TABLE 31. Diagnostic Class, Age and Sex, by Time since Admission (Number of Days)—Continued

I.C.D. No.	Diagnostic class, age and sex	Total	Under 1 month — Moins d'un mois	1-4 months — mois	4-8 months — mois	8-12 months — mois	1-2 years — ans	2-3 years — ans
	Psychoses—Concluded:							
305	Presenile	T. 12,874	—	61	—	—	—	—
		M. 12,813	—	—	—	—	—	—
		F. 61	—	61	—	—	—	—
	0-39 years	T. —	—	—	—	—	—	—
		M. —	—	—	—	—	—	—
		F. —	—	—	—	—	—	—
	40-64 "	T. 10,500	—	61	—	—	—	—
		M. 10,439	—	—	—	—	—	—
		F. 61	—	61	—	—	—	—
	65 or more years	T. 2,374	—	—	—	—	—	—
		M. 2,374	—	—	—	—	—	—
		F. —	—	—	—	—	—	—
307	Alcoholic	T. 62,513	690	395	854	244	457	—
		M. 62,269	690	395	610	244	457	—
		F. 244	—	—	244	—	—	—
	0-14 years	T. —	—	—	—	—	—	—
		M. —	—	—	—	—	—	—
		F. —	—	—	—	—	—	—
	15-39 "	T. 393	210	—	183	—	—	—
		M. 393	210	—	183	—	—	—
		F. —	—	—	—	—	—	—
	40-64 "	T. 25,048	360	304	671	244	457	—
		M. 24,804	360	304	427	244	457	—
		F. 244	—	—	244	—	—	—
65 or more years	T. 37,072	120	91	—	—	—	—	
	M. 37,072	120	91	—	—	—	—	
	F. —	—	—	—	—	—	—	
083.2, 308, 309, 648.3, 688.1	Other and unspecified	T. 273,717	420	1,308	1,005	1,157	2,952	4,566
		M. 241,149	270	912	731	578	2,069	3,683
		F. 32,568	150	396	274	579	883	883
	0-14 years	T. 5,356	—	—	152	—	517	—
		M. 5,204	—	—	—	—	517	—
		F. 152	—	—	152	—	—	—
	15-39 "	T. 33,511	120	609	122	578	1,370	913
		M. 27,666	90	365	—	578	913	913
		F. 5,845	30	244	122	—	457	—
	40-64 "	T. 197,170	240	608	366	579	1,065	1,826
		M. 171,603	150	547	366	—	639	1,826
		F. 25,567	90	61	—	579	426	—
65 or more years	T. 37,680	60	91	365	—	—	1,827	
	M. 36,676	30	—	365	—	—	944	
	F. 1,004	30	91	—	—	—	883	
	Psychoneuroses	T. 44,711	4,710	5,906	6,549	3,501	2,831	—
		M. 26,427	1,620	1,582	2,863	1,491	1,096	—
		F. 18,284	3,090	4,324	3,686	2,010	1,735	—
	0-14 years	T. 30	30	—	—	—	—	—
		M. 30	30	—	—	—	—	—
		F. —	—	—	—	—	—	—
	15-39 "	T. 15,432	2,340	3,562	3,259	1,675	1,157	—
		M. 3,549	870	913	1,218	548	—	—
		F. 11,883	1,470	2,649	2,041	1,127	1,157	—
	40-64 "	T. 16,164	2,070	2,039	2,833	1,491	1,248	—
		M. 10,795	690	669	1,340	943	670	—
		F. 5,369	1,380	1,370	1,493	548	578	—
65 or more years	T. 13,085	270	305	457	335	426	—	
	M. 12,053	30	—	305	—	426	—	
	F. 1,032	240	305	152	335	—	—	

TABLEAU 31. Classe de diagnostics, âge et sexe, selon le temps écoulé depuis l'admission (Nombre de jours) - suite

3-5 years — ans	5-10 years — ans	10-15 years — ans	15-20 years — ans	20 years or more — ans ou plus	Mean stay in days — Séjour moyen en jours	Classe de diagnostics, âge et sexe	N° de la C.I.M.
						Psychoses — fin:	
—	12,813	—	—	—	2,145	Pré-sénile	305
—	12,813	—	—	—	2,562	T.	
—	—	—	—	—	61	M.	
—	—	—	—	—	—	F.	
—	—	—	—	—	—	0-39 ans	T.
—	—	—	—	—	—	M.	
—	—	—	—	—	—	F.	
—	10,439	—	—	—	2,100	40-64 "	T.
—	10,439	—	—	—	2,609	M.	
—	—	—	—	—	61	F.	
—	2,374	—	—	—	2,374	65 ans ou plus	T.
—	2,374	—	—	—	2,374	M.	
—	—	—	—	—	—	F.	
—	9,680	16,711	—	33,482	1,358	Alcoolique.....	307
—	9,680	16,711	—	33,482	1,415	T.	
—	—	—	—	—	122	M.	
—	—	—	—	—	—	F.	
—	—	—	—	—	—	0-14 ans	T.
—	—	—	—	—	—	M.	
—	—	—	—	—	—	F.	
—	—	—	—	—	49	15-39 "	T.
—	—	—	—	—	49	M.	
—	—	—	—	—	—	F.	
—	6,301	16,711	—	—	863	40-64 "	T.
—	6,301	16,711	—	—	918	M.	
—	—	—	—	—	122	F.	
—	3,379	—	—	33,482	4,119	65 ans ou plus	T.
—	3,379	—	—	33,482	4,119	M.	
—	—	—	—	—	—	F.	
—	8,492	56,523	64,740	132,554	2,943	Autres et non précisées	083.2, 308,
—	8,492	39,843	64,740	119,831	3,445	T.	309, 648.3,
—	—	16,680	—	12,723	1,416	M.	688.1
—	—	—	—	—	—	F.	
—	—	4,687	—	—	1,785	0-14 ans	T.
—	—	4,687	—	—	2,602	M.	
—	—	—	—	—	152	F.	
—	—	14,154	6,453	9,192	1,340	15-39 "	T.
—	—	9,162	6,453	9,192	1,627	M.	
—	—	4,992	—	—	731	F.	
—	5,905	37,682	44,895	104,004	3,720	40-64 "	T.
—	5,905	25,994	44,895	91,281	4,086	M.	
—	—	11,688	—	12,723	2,324	F.	
—	2,587	—	13,392	19,358	3,140	65 ans ou plus	T.
—	2,587	—	13,392	19,358	4,075	M.	
—	—	—	—	—	334	F.	
—	3,439	—	6,483	11,292	145	Psychonévroses	T.
—	—	—	6,483	11,292	252	M.	
—	3,439	—	—	—	90	F.	
—	—	—	—	—	30	0-14 ans	T.
—	—	—	—	—	30	M.	
—	—	—	—	—	—	F.	
—	3,439	—	—	—	95	15-39 "	T.
—	—	—	—	—	67	M.	
—	3,439	—	—	—	109	F.	
—	—	—	6,483	—	129	40-64 "	T.
—	—	—	6,483	—	235	M.	
—	—	—	—	—	68	F.	
—	—	—	—	11,292	654	65 ans ou plus	T.
—	—	—	—	11,292	2,411	M.	
—	—	—	—	—	69	F.	

TABLE 31. Diagnostic Class, Age and Sex, by Time since Admission (Number of Days) — Continued

I.C.D. No.	Diagnostic class, age and sex	Total	Under 1 month — Moins d'un mois	1-4 months — mois	4-8 months — mois	8-12 months — mois	1-2 years — ans	2-3 years — ans	
	Psychoneuroses—Continued:								
310	Anxiety reaction	T.	2,915	480	395	1,401	639	—	
		M.	1,244	240	91	609	304	—	
		F.	1,671	240	304	792	335	—	
	0-14 years	T.	—	—	—	—	—	—	
		M.	—	—	—	—	—	—	
		F.	—	—	—	—	—	—	
	15-39 "	T.	1,640	270	304	731	335	—	
		M.	455	90	91	274	—	—	
		F.	1,185	180	213	457	335	—	
	40-64 "	T.	1,275	210	91	670	304	—	
		M.	789	150	—	335	304	—	
		F.	486	60	91	335	—	—	
	65 or more years	T.	—	—	—	—	—	—	
		M.	—	—	—	—	—	—	
		F.	—	—	—	—	—	—	
	311	Hysterical reaction	T.	15,215	210	152	122	—	—
			M.	11,505	—	91	122	—	—
			F.	3,710	210	61	—	—	—
0-14 years		T.	—	—	—	—	—	—	
		M.	—	—	—	—	—	—	
		F.	—	—	—	—	—	—	
15-39 "		T.	3,772	120	91	122	—	—	
		M.	213	—	91	122	—	—	
		F.	3,559	120	—	—	—	—	
40-64 "		T.	151	90	61	—	—	—	
		M.	—	—	—	—	—	—	
		F.	151	90	61	—	—	—	
65 or more years		T.	11,292	—	—	—	—	—	
		M.	11,292	—	—	—	—	—	
		F.	—	—	—	—	—	—	
313		Obsessive-compulsive reaction	T.	515	210	61	—	244	—
			M.	120	120	—	—	—	—
			F.	395	90	61	—	244	—
	0-14 years	T.	—	—	—	—	—	—	
		M.	—	—	—	—	—	—	
		F.	—	—	—	—	—	—	
	15-39 "	T.	455	150	61	—	244	—	
		M.	90	90	—	—	—	—	
		F.	365	60	61	—	244	—	
	40-64 "	T.	60	60	—	—	—	—	
		M.	30	30	—	—	—	—	
		F.	30	30	—	—	—	—	
	65 or more years	T.	—	—	—	—	—	—	
		M.	—	—	—	—	—	—	
		F.	—	—	—	—	—	—	
	314	Neurotic-depressive reaction	T.	15,905	3,300	4,658	4,173	2,100	1,674
			M.	6,438	1,080	1,187	2,132	943	1,096
			F.	9,467	2,220	3,471	2,041	1,157	578
0-14 years		T.	—	—	—	—	—	—	
		M.	—	—	—	—	—	—	
		F.	—	—	—	—	—	—	
15-39 "		T.	6,979	1,620	2,649	1,858	852	—	
		M.	2,214	570	518	822	304	—	
		F.	4,765	1,050	2,131	1,036	548	—	
40-64 "		T.	7,285	1,440	1,826	1,858	913	1,248	
		M.	3,463	480	669	1,005	639	670	
		F.	3,822	960	1,157	853	274	578	
65 or more years		T.	1,641	240	183	457	335	426	
		M.	761	30	—	305	—	426	
		F.	880	210	183	152	335	—	

TABLEAU 31. Classe de diagnostics, âge et sexe, selon le temps écoulé depuis l'admission (Nombre de jours) – suite

3 - 5 years — ans	5 - 10 years — ans	10 - 15 years — ans	15 - 20 years — ans	20 years or more — ans ou plus	Mean stay in days — Séjour moyen en jours	Classe de diagnostics, âge et sexe	N° de la C.I.M.
						Psychonévroses—suite:	
—	—	—	—	—	91	Anxiété	T.
—	—	—	—	—	89		M.
—	—	—	—	—	93		F.
—	—	—	—	—	—	0 - 14 ans	T.
—	—	—	—	—	—		M.
—	—	—	—	—	—		F.
—	—	—	—	—	86	15 - 39 "	T.
—	—	—	—	—	75		M.
—	—	—	—	—	91		F.
—	—	—	—	—	98	40 - 64 "	T.
—	—	—	—	—	98		M.
—	—	—	—	—	97		F.
—	—	—	—	—	—	65 ans ou plus	T.
—	—	—	—	—	—		M.
—	—	—	—	—	—		F.
—	3,439	—	—	11,292	1,268	Réaction hystérique	T.
—	—	—	—	11,292	3,835		M.
—	3,439	—	—	—	412		F.
—	—	—	—	—	—	0 - 14 ans	T.
—	—	—	—	—	—		M.
—	—	—	—	—	—		F.
—	3,439	—	—	—	539	15 - 39 "	T.
—	—	—	—	—	107		M.
—	3,439	—	—	—	712		F.
—	—	—	—	—	37	40 - 64 "	T.
—	—	—	—	—	—		M.
—	—	—	—	—	37		F.
—	—	—	—	11,292	11,292	65 ans ou plus	T.
—	—	—	—	11,292	11,292		M.
—	—	—	—	—	—		F.
—	—	—	—	—	57	Obsessions et réactions compulsives	T.
—	—	—	—	—	30		M.
—	—	—	—	—	79		F.
—	—	—	—	—	—	0 - 14 ans	T.
—	—	—	—	—	—		M.
—	—	—	—	—	—		F.
—	—	—	—	—	65	15 - 39 "	T.
—	—	—	—	—	30		M.
—	—	—	—	—	91		F.
—	—	—	—	—	30	40 - 64 "	T.
—	—	—	—	—	30		M.
—	—	—	—	—	30		F.
—	—	—	—	—	—	65 ans ou plus	T.
—	—	—	—	—	—		M.
—	—	—	—	—	—		F.
—	—	—	—	—	73	Réaction dépressive névrotique	T.
—	—	—	—	—	88		M.
—	—	—	—	—	66		F.
—	—	—	—	—	—	0 - 14 ans	T.
—	—	—	—	—	—		M.
—	—	—	—	—	—		F.
—	—	—	—	—	64	15 - 39 "	T.
—	—	—	—	—	65		M.
—	—	—	—	—	64		F.
—	—	—	—	—	79	40 - 64 "	T.
—	—	—	—	—	99		M.
—	—	—	—	—	67		F.
—	—	—	—	—	103	65 ans ou plus	T.
—	—	—	—	—	190		M.
—	—	—	—	—	73		F.

TABLE 31. Diagnostic Class, Age and Sex, by Time since Admission (Number of Days) - Continued

I.C.D. No.	Diagnostic class, age and sex	Total	Under 1 month — Moins d'un mois	1-4 months — mois	4-8 months — mois	8-12 months — mois	1-2 years — ans	2-3 years — ans
	Psychoneuroses— Concluded:							
315, 316, 317	Somatization reaction	T. 61	—	61	—	—	—	—
		M. 61	—	61	—	—	—	—
		F. —	—	—	—	—	—	—
	0-14 years	T. —	—	—	—	—	—	—
		M. —	—	—	—	—	—	—
		F. —	—	—	—	—	—	—
312, 318	15-39 "	T. 61	—	61	—	—	—	—
		M. 61	—	61	—	—	—	—
		F. —	—	—	—	—	—	—
	40 or more years	T. —	—	—	—	—	—	—
		M. —	—	—	—	—	—	—
		F. —	—	—	—	—	—	—
320	Other and unspecified	T. 10,100	510	579	853	518	1,157	—
		M. 7,059	180	152	—	244	—	—
		F. 3,041	330	427	853	274	1,157	—
	0-14 years	T. 30	30	—	—	—	—	—
		M. 30	30	—	—	—	—	—
		F. —	—	—	—	—	—	—
	15-39 "	T. 2,525	180	396	548	244	1,157	—
		M. 516	120	152	—	244	—	—
		F. 2,009	60	244	548	—	1,157	—
	40-64 "	T. 7,393	270	61	305	274	—	—
		M. 6,513	30	—	—	—	—	—
		F. 880	240	61	305	274	—	—
	65 or more years	T. 152	30	122	—	—	—	—
		M. —	—	—	—	—	—	—
		F. 152	30	122	—	—	—	—
	Disorders of character, behaviour and intelligence	T. 856,124	2,730	5,931	11,451	8,741	13,333	44,352
		M. 756,236	1,950	3,801	6,548	6,487	9,224	43,469
		F. 99,888	780	2,130	4,903	2,254	4,109	883
0-14 years	T. 4,962	120	274	792	518	2,527	731	
	M. 2,801	90	61	335	518	1,066	731	
	F. 2,161	30	213	457	—	1,461	—	
15-39 "	T. 423,497	1,410	3,345	7,857	6,031	6,574	23,318	
	M. 349,171	1,020	2,128	3,685	4,061	4,748	22,435	
	F. 74,326	390	1,217	4,172	1,950	1,826	883	
40-64 "	T. 404,441	1,170	2,190	2,802	2,192	4,232	17,533	
	M. 381,101	810	1,551	2,528	1,888	3,410	17,533	
	F. 23,340	360	639	274	304	822	—	
65 or more years	T. 23,224	30	122	—	—	—	2,770	
	M. 23,163	30	61	—	—	—	2,770	
	F. 61	—	61	—	—	—	—	
320	Pathological personality	T. 37,552	660	1,064	1,676	1,645	3,227	913
		M. 28,544	510	851	1,432	822	2,314	913
		F. 9,008	150	213	244	823	913	—
	0-14 years	T. 213	—	—	213	—	—	—
		M. 213	—	—	213	—	—	—
		F. —	—	—	—	—	—	—
	15-39 "	T. 13,235	480	1,064	1,250	1,645	2,131	—
		M. 4,713	390	851	1,006	822	1,644	—
		F. 8,522	90	213	244	823	487	—
	40-64 "	T. 21,639	180	—	213	—	1,096	913
		M. 21,153	120	—	213	—	670	913
		F. 486	60	—	—	—	426	—
65 or more years	T. 2,465	—	—	—	—	—	—	
	M. 2,465	—	—	—	—	—	—	
	F. —	—	—	—	—	—	—	

TABLE 31. Diagnostic Class, Age and Sex, by Time since Admission (Number of Days) — Continued

I.C.D. No.	Diagnostic class, age and sex	Total	Under	1-4	4-8	8-12	1-2	2-3		
			1 month Moins d'un mois	months mois	months mois	months mois	years ans	years ans		
	Disorders of character, behaviour and intelligence—Continued:									
322	Alcoholism	T.	12,831	1,050	2,646	4,111	1,979	3,045	—	
		M.	10,673	840	2,007	3,198	1,979	2,649	—	
		F.	2,158	210	639	913	—	396	—	
	0-14 years	T.	—	—	—	—	—	—	—	
		M.	—	—	—	—	—	—	—	
		F.	—	—	—	—	—	—	—	
	15-39 “	T.	4,286	360	973	1,644	883	426	—	
		M.	3,374	300	760	1,005	883	426	—	
		F.	912	60	213	639	—	—	—	
	40-64 “	T.	8,484	690	1,612	2,467	1,096	2,619	—	
		M.	7,238	540	1,186	2,193	1,096	2,223	—	
		F.	1,246	150	426	274	—	396	—	
	65 or more years	T.	61	—	61	—	—	—	—	
		M.	61	—	61	—	—	—	—	
		F.	—	—	—	—	—	—	—	
323	Other drug addiction	T.	272	150	—	122	—	—	—	
		M.	182	60	—	122	—	—	—	
		F.	90	90	—	—	—	—	—	
	0-14 years	T.	—	—	—	—	—	—	—	
		M.	—	—	—	—	—	—	—	
		F.	—	—	—	—	—	—	—	
	15-39 “	T.	30	30	—	—	—	—	—	
		M.	30	30	—	—	—	—	—	
		F.	—	—	—	—	—	—	—	
	40-64 “	T.	242	120	—	122	—	—	—	
		M.	152	30	—	122	—	—	—	
		F.	90	90	—	—	—	—	—	
	65 or more years	T.	—	—	—	—	—	—	—	
		M.	—	—	—	—	—	—	—	
		F.	—	—	—	—	—	—	—	
324	Primary childhood behaviour disorders	T.	3,928	120	61	1,189	518	1,309	731	
		M.	2,131	90	—	122	518	670	731	
		F.	1,797	30	61	1,067	—	639	—	
	0-14 years	T.	2,557	90	61	122	244	1,309	731	
		M.	1,735	90	—	—	244	670	731	
		F.	822	—	61	122	—	639	—	
	15-39 “	T.	1,371	30	—	1,067	274	—	—	
		M.	396	—	—	122	274	—	—	
		F.	975	30	—	945	—	—	—	
	40 or more years	T.	—	—	—	—	—	—	—	
		M.	—	—	—	—	—	—	—	
		F.	—	—	—	—	—	—	—	
	083.1, 321, 326	Other and unspecified	T.	14,328	510	1,339	2,892	1,675	2,221	—
			M.	7,849	240	639	822	792	1,278	—
			F.	6,479	270	700	2,070	883	943	—
0-14 years		T.	213	—	—	213	—	—	—	
		M.	—	—	—	—	—	—	—	
		F.	213	—	—	213	—	—	—	
15-39 “		T.	13,446	390	1,034	2,679	1,431	2,221	—	
		M.	7,362	180	456	822	548	1,278	—	
		F.	6,084	210	578	1,857	883	943	—	
40-64 “		T.	608	120	244	—	244	—	—	
		M.	487	60	183	—	244	—	—	
		F.	121	60	61	—	—	—	—	
65 or more years		T.	61	—	61	—	—	—	—	
		M.	—	—	—	—	—	—	—	
		F.	61	—	61	—	—	—	—	

TABLEAU 31. Classe de diagnostics, âge et sexe, selon le temps écoulé depuis l'admission (Nombre de jours) - suite

3-5 years — ans	5-10 years — ans	10-15 years — ans	15-20 years — ans	20 years or more — ans ou plus	Mean stay in days — Séjour moyen en jours	Classe de diagnostics, âge et sexe	N° de la C.I.M.	
						Troubles du caractère, du comportement et de l'intelligence - suite:		
—	—	—	—	—	116	Alcoolisme	T.	322
—	—	—	—	—	121		M.	
—	—	—	—	—	94		F.	
—	—	—	—	—	—	0-14 ans	T.	
—	—	—	—	—	—		M.	
—	—	—	—	—	—		F.	
—	—	—	—	—	110	15-39 "	T.	
—	—	—	—	—	112		M.	
—	—	—	—	—	101		F.	
—	—	—	—	—	119	40-64 "	T.	
—	—	—	—	—	126		M.	
—	—	—	—	—	89		F.	
—	—	—	—	—	61	65 ans ou plus	T.	
—	—	—	—	—	61		M.	
—	—	—	—	—	—		F.	
—	—	—	—	—	45	Autres toxicomanies	T.	323
—	—	—	—	—	60		M.	
—	—	—	—	—	30		F.	
—	—	—	—	—	—	0-14 ans	T.	
—	—	—	—	—	—		M.	
—	—	—	—	—	—		F.	
—	—	—	—	—	30	15-39 "	T.	
—	—	—	—	—	30		M.	
—	—	—	—	—	—		F.	
—	—	—	—	—	48	40-64 "	T.	
—	—	—	—	—	76		M.	
—	—	—	—	—	30		F.	
—	—	—	—	—	—	65 ans ou plus	T.	
—	—	—	—	—	—		M.	
—	—	—	—	—	—		F.	
—	—	—	—	—	231	Troubles primitifs du comportement au cours de l'enfance	T.	324
—	—	—	—	—	266		M.	
—	—	—	—	—	199		F.	
—	—	—	—	—	284	0-14 ans	T.	
—	—	—	—	—	289		M.	
—	—	—	—	—	274		F.	
—	—	—	—	—	171	15-39 "	T.	
—	—	—	—	—	198		M.	
—	—	—	—	—	162		F.	
—	—	—	—	—	—	40 ans ou plus	T.	
—	—	—	—	—	—		M.	
—	—	—	—	—	—		F.	
3,226	2,465	—	—	—	214	Autres et non précisés	T.	083.1, 321, 326
1,613	2,465	—	—	—	262		M.	
1,613	—	—	—	—	175		F.	
—	—	—	—	—	213	0-14 ans	T.	
—	—	—	—	—	—		M.	
—	—	—	—	—	213		F.	
—	—	—	—	—	—	15-39 "	T.	
—	—	—	—	—	240		M.	
—	—	—	—	—	307		F.	
—	—	—	—	—	190			
—	—	—	—	—	68	40-64 "	T.	
—	—	—	—	—	81		M.	
—	—	—	—	—	40		F.	
—	—	—	—	—	—	65 ans ou plus	T.	
—	—	—	—	—	61		M.	
—	—	—	—	—	61		F.	

TABLE 31. Diagnostic Class, Age and Sex, by Time since Admission (Number of Days) - Continued

I.C.D. No.	Diagnostic class, age and sex	Total	Under 1 month — Moins d'un mois	1-4 months — mois	4-8 months — mois	8-12 months — mois	1-2 years — ans	2-3 years — ans
Disorders of character, behaviour and intelligence - Continued:								
325	Mental deficiency	T. 787, 213	240	821	1, 461	2, 924	3, 531	42, 708
		M. 706, 857	210	304	852	2, 376	2, 313	41, 825
		F. 80, 356	30	517	609	548	1, 218	883
	0-14 years	T. 1, 979	30	213	244	274	1, 218	—
		M. 853	—	61	122	274	396	—
		F. 1, 126	30	152	122	—	822	—
	15-39 "	T. 391, 129	120	274	1, 217	1, 798	1, 796	23, 318
		M. 333, 296	120	61	730	1, 554	1, 400	22, 435
		F. 57, 833	—	213	487	244	396	883
	40-64 "	T. 373, 468	60	334	—	852	517	16, 620
		M. 352, 071	60	182	—	548	517	16, 620
		F. 21, 397	—	152	—	304	—	—
	65 or more years	T. 20, 637	30	—	—	—	—	2, 770
		M. 20, 637	30	—	—	—	—	2, 770
		F. —	—	—	—	—	—	—
325.0	Idiocy	T. 171, 184	30	61	—	304	426	12, 208
		M. 153, 774	30	61	—	—	426	12, 208
		F. 17, 410	—	—	—	304	—	—
	0-14 years	T. 61	—	61	—	—	—	—
		M. 61	—	61	—	—	—	—
		F. —	—	—	—	—	—	—
	15-39 "	T. 122, 057	—	—	—	—	426	6, 606
		M. 104, 951	—	—	—	—	426	6, 606
		F. 17, 106	—	—	—	—	—	—
	40-64 "	T. 39, 874	—	—	—	304	—	5, 602
		M. 39, 570	—	—	—	—	—	5, 602
		F. 304	—	—	—	304	—	—
	65 or more years	T. 9, 192	30	—	—	—	—	—
		M. 9, 192	30	—	—	—	—	—
		F. —	—	—	—	—	—	—
325.1	Imbecility	T. 325, 958	—	91	—	518	—	18, 415
		M. 308, 183	—	—	—	518	—	18, 415
		F. 17, 775	—	91	—	—	—	—
	0-14 years	T. —	—	—	—	—	—	—
		M. —	—	—	—	—	—	—
		F. —	—	—	—	—	—	—
	15-39 "	T. 155, 354	—	—	—	274	—	11, 080
		M. 137, 670	—	—	—	274	—	11, 080
		F. 17, 684	—	—	—	—	—	—
	40-64 "	T. 169, 691	—	91	—	244	—	6, 422
		M. 169, 600	—	—	—	244	—	6, 422
		F. 91	—	91	—	—	—	—
	65 or more years	T. 913	—	—	—	—	—	913
		M. 913	—	—	—	—	—	913
		F. —	—	—	—	—	—	—
325.2	Moron	T. 186, 339	—	61	700	488	517	7, 457
		M. 170, 968	—	61	365	488	517	6, 574
		F. 15, 371	—	—	335	—	—	883
	0-14 years	T. —	—	—	—	—	—	—
		M. —	—	—	—	—	—	—
		F. —	—	—	—	—	—	—
	15-39 "	T. 60, 238	—	61	700	488	—	2, 892
		M. 59, 020	—	61	365	488	—	2, 009
		F. 1, 218	—	—	335	—	—	883
	40-64 "	T. 116, 513	—	—	—	—	517	3, 652
		M. 102, 360	—	—	—	—	517	3, 652
		F. 14, 153	—	—	—	—	—	—
	65 or more years	T. 9, 588	—	—	—	—	—	913
		M. 9, 588	—	—	—	—	—	913
		F. —	—	—	—	—	—	—

TABLEAU 31. Classe de diagnostics, âge et sexe, selon le temps écoulé depuis l'admission (Nombre de jours) — suite

3-5 years — ans	5-10 years — ans	10-15 years — ans	15-20 years — ans	20 years or more — ans ou plus	Mean stay in days — Séjour moyen en jours	Classe de diagnostics, âge et sexe	N° de la C.I.M.
						Troubles du caractère, du comportement et de l'intelligence — suite:	
9,679	82,121	100,353	133,197	410,178	3,749	Déficiência mentale	325
9,679	66,934	83,885	120,169	378,310	3,971	T.	
—	15,187	16,468	13,028	31,868	2,511	M.	
—	—	—	—	—	197	F.	
—	—	—	—	—	213	0-14 ans	
—	—	—	—	—	187	T.	
7,853	69,002	86,260	87,418	112,073	3,079	M.	
7,853	53,815	69,792	81,178	94,358	3,144	F.	
—	15,187	16,468	6,240	17,715	2,753	15-39 "	
1,826	13,119	14,093	45,779	280,268	5,574	T.	
1,826	13,119	14,093	38,991	266,115	5,678	M.	
—	—	—	6,788	14,153	4,279	F.	
—	—	—	—	17,837	3,439	65 ans ou plus	
—	—	—	—	17,837	3,439	T.	
—	—	—	—	—	—	M.	
—	—	—	—	—	—	F.	
3,105	15,189	18,171	17,623	104,067	4,075	Idiotie	325.0
3,105	11,750	14,031	17,623	94,540	4,046	T.	
—	3,439	4,140	—	9,527	4,352	M.	
—	—	—	—	—	61	F.	
—	—	—	—	—	61	0-14 ans	
—	—	—	—	—	—	T.	
3,105	15,189	18,171	11,262	67,298	4,208	M.	
3,105	11,750	14,031	11,262	57,771	4,036	F.	
—	3,439	4,140	—	9,527	5,702	15-39 "	
—	—	—	6,361	27,607	3,987	T.	
—	—	—	6,361	27,607	4,396	M.	
—	—	—	—	—	304	F.	
—	—	—	—	9,162	4,596	65 ans ou plus	
—	—	—	—	9,162	4,596	T.	
—	—	—	—	—	—	M.	
—	—	—	—	—	—	F.	
1,826	32,507	63,158	70,738	138,705	4,465	Imbécillité	325.1
1,826	22,798	53,183	70,738	138,705	4,599	T.	
—	9,709	7,975	—	—	2,962	M.	
—	—	—	—	—	—	F.	
—	—	—	—	—	—	0-14 ans	
—	—	—	—	—	—	T.	
—	29,615	54,118	52,079	8,188	3,452	M.	
—	19,906	46,143	52,079	8,188	3,441	F.	
—	9,709	7,975	—	—	3,536	15-39 "	
1,826	2,892	9,040	18,659	130,517	6,284	T.	
1,826	2,892	9,040	18,659	130,517	6,523	M.	
—	—	—	—	—	91	F.	
—	—	—	—	—	913	65 ans ou plus	
—	—	—	—	—	913	T.	
—	—	—	—	—	—	M.	
—	—	—	—	—	—	F.	
4,748	23,924	14,671	26,055	107,718	4,140	Débilité mentale	325.2
4,748	23,924	14,671	26,055	93,565	4,169	T.	
—	—	—	—	14,153	3,842	M.	
—	—	—	—	—	—	F.	
—	—	—	—	—	—	0-14 ans	
—	—	—	—	—	—	T.	
4,748	13,697	9,618	12,084	15,950	2,509	M.	
4,748	13,697	9,618	12,084	15,950	2,810	F.	
—	—	—	—	—	406	15-39 "	
—	10,227	5,053	13,971	83,093	6,132	T.	
—	10,227	5,053	13,971	68,940	5,686	M.	
—	—	—	—	14,153	14,153	F.	
—	—	—	—	8,675	4,794	65 ans ou plus	
—	—	—	—	8,675	4,794	T.	
—	—	—	—	—	—	M.	
—	—	—	—	—	—	F.	

TABLE 31. Diagnostic Class, Age and Sex, by Time since Admission (Number of Days) - Continued

I.C.D. No.	Diagnostic class, age and sex	Total	Under 1 month — Moins d'un mois	1-4 months — mois	4-8 months — mois	8-12 months — mois	1-2 years — ans	2-3 years — ans
	Disorders of character, behaviour and intelligence—Concluded:							
	Mental deficiency—Concluded:							
325.3	Borderline intelligence	T. 30,074	60	61	152	548	—	3,684
		M. 4,170	30	—	152	304	—	3,684
		F. 25,904	30	61	—	244	—	—
	0-14 years	T. 30	30	—	—	—	—	—
		M. —	—	—	—	—	—	—
		F. 30	30	—	—	—	—	—
	15-39 "	T. 21,003	30	—	152	244	—	1,796
		M. 1,978	30	—	152	—	—	1,796
		F. 19,025	—	—	—	244	—	—
	40-64 "	T. 8,097	—	61	—	304	—	944
		M. 1,248	—	—	—	304	—	944
		F. 6,849	—	61	—	—	—	—
	65 or more years	T. 944	—	—	—	—	—	944
		M. 944	—	—	—	—	—	944
		F. —	—	—	—	—	—	—
325.4	Mongolism	T. 3,074	—	—	—	—	974	—
		M. 3,074	—	—	—	—	974	—
		F. —	—	—	—	—	—	—
	0-14 years	T. —	—	—	—	—	—	—
		M. —	—	—	—	—	—	—
		F. —	—	—	—	—	—	—
	15-39 "	T. 3,074	—	—	—	—	974	—
		M. 3,074	—	—	—	—	974	—
		F. —	—	—	—	—	—	—
	40 or more years	T. —	—	—	—	—	—	—
		M. —	—	—	—	—	—	—
		F. —	—	—	—	—	—	—
325.5	Other and unspecified types	T. 70,584	150	547	609	1,066	1,614	944
		M. 66,688	150	182	335	1,066	396	944
		F. 3,896	—	365	274	—	1,218	—
	0-14 years	T. 1,888	—	152	244	274	1,218	—
		M. 792	—	—	122	274	396	—
		F. 1,096	—	152	122	—	822	—
	15-39 "	T. 29,403	90	213	365	792	396	944
		M. 26,603	90	—	213	792	—	944
		F. 2,800	—	213	152	—	396	—
	40-64 "	T. 39,293	60	182	—	—	—	—
		M. 39,293	60	182	—	—	—	—
		F. —	—	—	—	—	—	—
	65 or more years	T. —	—	—	—	—	—	—
		M. —	—	—	—	—	—	—
		F. —	—	—	—	—	—	—
	Other conditions	T. 67,204	210	731	1,096	1,247	2,709	—
		M. 56,763	150	274	518	1,247	1,643	—
		F. 10,441	60	457	578	—	1,066	—
	0-14 years	T. 152	—	—	152	—	—	—
		M. —	—	—	—	—	—	—
		F. 152	—	—	152	—	—	—
	15-39 "	T. 37,407	150	305	244	1,247	2,192	—
		M. 27,787	120	61	244	1,247	1,126	—
		F. 9,620	30	244	—	—	1,066	—
	40-64 "	T. 25,049	60	426	578	—	—	—
		M. 24,380	30	213	152	—	—	—
		F. 669	30	213	426	—	—	—
	65 or more years	T. 4,596	—	—	122	—	517	—
		M. 4,596	—	—	122	—	517	—
		F. —	—	—	—	—	—	—

TABLE 31. Diagnostic Class, Age and Sex, by Time since Admission (Number of Days) - Concluded

I.C.D. No.	Diagnostic Class, age and sex	Total	Under 1 month - Moins d'un mois	1-4 months - mois	4-8 months - mois	8-12 months - mois	1-2 years - ans	2-3 years - ans
	Other conditions - Concluded:							
020.0,024.0, 026.0	Syphilis without psychosis	T. 547	30	-	-	-	517	-
		M. 547	30	-	-	-	517	-
		F. -	-	-	-	-	-	-
	0-14 years	T. -	-	-	-	-	-	-
		M. -	-	-	-	-	-	-
		F. -	-	-	-	-	-	-
	15-39 "	T. 30	30	-	-	-	-	-
		M. 30	30	-	-	-	-	-
		F. -	-	-	-	-	-	-
	40-64 "	T. -	-	-	-	-	-	-
		M. -	-	-	-	-	-	-
		F. -	-	-	-	-	-	-
65 or more years	T. 517	-	-	-	-	517	-	
	M. 517	-	-	-	-	517	-	
	F. -	-	-	-	-	-	-	
353	Epilepsy	T. 58,988	120	518	274	1,247	1,614	-
		M. 49,216	90	274	122	1,247	548	-
		F. 9,772	30	244	152	-	1,066	-
	0-14 years	T. 152	-	-	152	-	-	-
		M. -	-	-	-	-	-	-
		F. 152	-	-	152	-	-	-
	15-39 "	T. 33,055	120	305	122	1,247	1,614	-
		M. 23,435	90	61	122	1,247	548	-
		F. 9,620	30	244	-	-	1,066	-
	40-64 "	T. 21,824	-	213	-	-	-	-
		M. 21,824	-	213	-	-	-	-
		F. -	-	-	-	-	-	-
	65 or more years	T. 3,957	-	-	-	-	-	-
		M. 3,957	-	-	-	-	-	-
		F. -	-	-	-	-	-	-
	Not elsewhere classified	T. 7,669	60	213	822	-	578	-
		M. 7,000	30	-	396	-	578	-
		F. 669	30	213	426	-	-	-
	0-14 years	T. -	-	-	-	-	-	-
		M. -	-	-	-	-	-	-
		F. -	-	-	-	-	-	-
	15-39 "	T. 4,322	-	-	122	-	578	-
		M. 4,322	-	-	122	-	578	-
		F. -	-	-	-	-	-	-
40-64 "	T. 3,225	60	213	578	-	-	-	
	M. 2,556	30	-	152	-	-	-	
	F. 669	30	213	426	-	-	-	
65 or more years	T. 122	-	-	122	-	-	-	
	M. 122	-	-	122	-	-	-	
	F. -	-	-	-	-	-	-	
793.0	Mental observation without need for further medical care	T. 13,696	90	213	274	244	-	1,004
		M. 1,551	90	213	-	244	-	1,004
		F. 12,145	-	-	274	-	-	-
	0-14 years	T. -	-	-	-	-	-	-
		M. -	-	-	-	-	-	-
		F. -	-	-	-	-	-	-
	15-39 "	T. 12,571	30	152	274	244	-	-
		M. 426	30	152	-	244	-	-
		F. 12,145	-	-	274	-	-	-
	40-64 "	T. 61	-	61	-	-	-	-
		M. 61	-	61	-	-	-	-
		F. -	-	-	-	-	-	-
65 or more years	T. 1,064	60	-	-	-	-	1,004	
	M. 1,064	60	-	-	-	-	1,004	
	F. -	-	-	-	-	-	-	

PUBLIC PSYCHIATRIC UNITS



QUARTIERS PSYCHIATRIQUES PUBLICS

CHANGES IN REPORTING

St. John General Hospital in New Brunswick reopened in 1965 and resumed card reporting. Sanatorium Ross, Gaspé, Quebec, York County Hospital, Toronto, and Queensway General Hospital, Toronto, began card reporting, in 1965.

Hôpital Ste-Justine and Montreal Children's Hospital, both in Montreal, which had appeared in the Directory as Public Psychiatric Units, were redesignated as Hospitals for Emotionally Disturbed Children for purposes of morbidity reporting.

PATIENTS ON BOOKS: AGE, SEX, DIAGNOSIS

Number of patients on books of public psychiatric units on December 31, 1965, was 1,466.

Median age was 40.

Male to female ratio was 0.57.

The largest group of patients on books are neurotics (577 or 39% of patients). Schizophrenics number 272 or 19% of patients; manic-depressives number 223 or 15% of patients.

TIME SINCE ADMISSION

Virtually no patients had entered long-stay groups except in Quebec. The appearance of long-stay patients in Quebec is spurious in that a hospital, designated as a public psychiatric unit in 1965, had admitted many long-stay patients. In the other provinces, 95% or more of patients had been on books less than four months.

CHANGEMENTS RELATIFS AUX DÉCLARATIONS

Le *St. John General Hospital*, au Nouveau-Brunswick, a rouvert ses portes en 1965 et recommencé à envoyer ses déclarations au moyen de fiches. Le Sanatorium Ross, de Gaspé, (P.Q.), le *York County Hospital* de Toronto et le *Queensway General Hospital* de Toronto, ont commencé à faire des déclarations au moyen de fiches en 1965.

L'Hôpital Sainte-Justine et le *Montreal Children's Hospital*, tous deux de Montréal, qui figuraient au répertoire des quartiers psychiatriques publics, ont été reclassés comme hôpitaux pour enfants souffrant de troubles émotifs, aux fins des rapports sur la morbidité.

MALADES INSCRITS: ÂGE, SEXE, DIAGNOSTIC

Le nombre de malades inscrits dans les quartiers psychiatriques publics le 31 décembre 1965 était de 1,466.

L'âge médian était de 40 ans.

Le rapport de masculinité était de 0.57.

Le groupe le plus nombreux de malades inscrits est celui des névrosés (577 ou 39 p. 100 des malades). Les schizophrènes étaient 272, c'est-à-dire 19 p. 100 des malades; les malades souffrant d'accès maniaques dépressifs étaient au nombre de 223, soit 15 p. 100 des malades.

TEMPS ÉCOULÉ DEPUIS L'ADMISSION

Il n'y avait à peu près personne dans les groupes de malades en séjour prolongé, sauf au Québec. Le fait qu'il y ait des malades en séjour prolongé au Québec peut sembler anormal. Il n'y a, en réalité qu'un hôpital décrit comme quartier psychiatrique public en 1965 qui avait admis plusieurs malades en séjour prolongé. Dans les autres provinces, 95 p. 100 ou plus des malades étaient inscrits depuis moins de quatre mois.

TABLE 33. Diagnostic Class and Sex, by Province
 TABLEAU 33. Classe de diagnostics et sexe, selon la province

I.C.D. No. — N° de la C.I.M.	Diagnostic class and sex — Classe de diagnostics et sexe	Canada	N.S. — N.-É.	N.B.	Qué.	Ont.	Man.	Sask.	Alta. — Alb.	B.C. — C.-B.
	TOTAL	1,466	45	13	496	617	79	98	32	86
	M.	531	18	3	207	207	21	38	8	29
	F.	935	27	10	289	410	58	60	24	57
	Psychoses	686	24	3	219	280	47	55	20	38
	M.	251	12	2	81	96	17	24	5	14
	F.	435	12	1	138	184	30	31	15	24
300	Schizophrenia — Schizophrénie	272	14	1	98	100	12	25	7	15
	M.	118	7	—	45	40	4	12	4	6
	F.	154	7	1	53	60	8	13	3	9
301	Manic-depressive — Maniaque dépressif.....	223	5	—	72	92	16	11	9	18
	M.	66	3	—	17	32	4	4	1	5
	F.	157	2	—	55	60	12	7	8	13
302	Involuntional melancholia — Mélancolie involutive.	83	3	1	11	50	10	5	2	1
	M.	19	2	1	1	10	4	1	—	—
	F.	64	1	—	10	40	6	4	2	1
303	Paranoia and paranoid states — Paranoïa et psychoses paranoïaques.	31	1	—	7	15	2	3	1	2
	M.	15	—	—	5	6	1	1	—	2
	F.	16	1	—	2	9	1	2	1	—
304, 306	Senile and with cerebral arteriosclerosis — Sénile et avec artériosclérose cérébrale.	28	1	—	5	9	3	8	—	2
	M.	10	—	—	—	3	2	4	—	1
	F.	18	1	—	5	6	1	4	—	1
305	Presenile — Pré-sénile	2	—	—	1	—	—	—	1	—
	M.	1	—	—	1	—	—	—	—	—
	F.	1	—	—	—	—	—	—	1	—
307	Alcoholic — Alcoolique	13	—	1	4	5	2	1	—	—
	M.	12	—	1	4	4	2	1	—	—
	F.	1	—	—	—	1	—	—	—	—
083.2, 308, 309, 648.3, 688.1	Other and unspecified — Autres et non spécifiées.	34	—	—	21	9	2	2	—	—
	M.	10	—	—	8	1	—	1	—	—
	F.	24	—	—	13	8	2	1	—	—
	Psychoneuroses — Psychonévroses	577	18	4	194	274	14	27	8	38
	M.	153	5	—	53	74	1	9	1	10
	F.	424	13	4	141	200	13	18	7	28
310	Anxiety reaction — Anxiété	102	2	—	42	43	1	6	—	8
	M.	35	1	—	14	15	—	3	—	2
	F.	67	1	—	28	28	1	3	—	6
311	Hysterical reaction — Réaction hystérique	20	1	—	7	7	—	4	—	1
	M.	3	—	—	1	2	—	—	—	—
	F.	17	1	—	6	5	—	4	—	1
313	Obsessive-compulsive reaction — Obsessions et réactions compulsives.	14	—	—	9	4	—	—	—	1
	M.	7	—	—	5	2	—	—	—	—
	F.	7	—	—	4	2	—	—	—	1
314	Neurotic-depressive reaction — Réaction dépressive névrotique.	375	14	4	122	182	10	13	7	23
	M.	90	3	—	31	42	1	5	1	7
	F.	285	11	4	91	140	9	8	6	16
315, 316, 317	Somatization reaction — Réaction de somatisation.	6	—	—	2	4	—	—	—	—
	M.	4	—	—	1	3	—	—	—	—
	F.	2	—	—	1	1	—	—	—	—
312, 318	Other and unspecified — Autres et non précisées.	60	1	—	12	34	3	4	1	5
	M.	14	1	—	1	10	—	1	—	1
	F.	46	—	—	11	24	3	3	1	4

TABLE 34. Diagnostic Class and Sex, by Age

I.C.D. No.	Diagnostic class and sex	All ages - Tous âges	0-9	10-14	15-19	20-29	30-39	40-49
	TOTAL	T. 1,466	—	4	125	269	308	296
		M. 531	—	1	61	99	106	106
		F. 935	—	3	64	170	202	190
	Psychoses	T. 686	—	1	53	116	124	127
		M. 251	—	—	25	49	47	37
		F. 435	—	1	28	67	77	90
300	Schizophrenia	T. 272	—	1	44	81	66	47
		M. 118	—	—	23	39	29	15
		F. 154	—	1	21	42	37	32
301	Manic-depressive	T. 223	—	—	8	22	33	46
		M. 66	—	—	2	4	9	15
		F. 157	—	—	6	18	24	31
302	Involutional melancholia.....	T. 83	—	—	—	1	6	12
		M. 19	—	—	—	—	1	1
		F. 64	—	—	—	1	5	11
303	Paranoia and paranoid states.....	T. 31	—	—	—	1	5	10
		M. 15	—	—	—	1	3	2
		F. 16	—	—	—	—	2	8
304, 306	Senile and with cerebral arteriosclerosis.....	T. 28	—	—	—	—	—	—
		M. 10	—	—	—	—	—	—
		F. 18	—	—	—	—	—	—
305	Presenile.....	T. 2	—	—	—	—	—	—
		M. 1	—	—	—	—	—	—
		F. 1	—	—	—	—	—	—
307	Alcoholic.....	T. 13	—	—	—	3	2	4
		M. 12	—	—	—	—	2	3
		F. 1	—	—	—	—	—	1
083.2, 308, 309, 648.3, 688.1	Other and unspecified.....	T. 34	—	—	1	8	12	8
		M. 10	—	—	—	2	3	1
		F. 24	—	—	1	6	9	7
	Psychoneuroses	T. 577	—	—	36	108	146	130
		M. 153	—	—	14	21	36	43
		F. 424	—	—	22	87	110	87
310	Anxiety reaction.....	T. 102	—	—	5	27	35	16
		M. 35	—	—	4	4	15	8
		F. 67	—	—	1	23	20	8
311	Hysterical reaction	T. 20	—	—	8	6	3	1
		M. 3	—	—	3	—	—	—
		F. 17	—	—	5	6	3	1
313	Obsessive-compulsive reaction	T. 14	—	—	1	3	3	5
		M. 7	—	—	1	2	1	2
		F. 7	—	—	—	1	2	3
314	Neurotic-depressive reaction	T. 375	—	—	19	59	87	91
		M. 90	—	—	4	13	17	27
		F. 285	—	—	15	46	70	64
315, 316, 317	Somatization reaction	T. 6	—	—	1	1	1	1
		M. 4	—	—	—	—	1	1
		F. 2	—	—	1	1	—	—
312, 318	Other and unspecified.....	T. 60	—	—	2	12	17	16
		M. 14	—	—	2	2	2	5
		F. 46	—	—	—	10	15	11
	Disorders of character, behaviour and intelligence	T. 179	—	3	35	42	32	35
		M. 119	—	1	21	29	21	24
		F. 60	—	2	14	13	11	11
320	Pathological personality.....	T. 31	—	1	5	9	10	4
		M. 13	—	—	2	5	4	—
		F. 18	—	1	3	4	6	4
322	Alcoholism	T. 37	—	—	—	4	8	12
		M. 25	—	—	—	3	6	9
		F. 12	—	—	—	1	2	3
323	Other drug addiction	T. 4	—	—	2	—	2	1
		M. 3	—	—	1	—	1	1
		F. 1	—	—	1	—	—	—
324	Primary childhood behaviour disorders	T. 3	—	2	1	—	—	—
		M. 1	—	—	—	—	—	—
		F. 2	—	1	1	—	—	—
083.1, 321, 326	Other and unspecified.....	T. 40	—	—	19	9	3	4
		M. 18	—	—	10	2	1	2
		F. 22	—	—	9	7	2	2
325	Mental deficiency.....	T. 64	—	—	8	20	10	14
		M. 59	—	—	8	19	9	12
		F. 5	—	—	—	1	1	2
325.0	Idiocy.....	T. 7	—	—	4	3	—	—
		M. 7	—	—	4	3	—	—
		F. —	—	—	—	—	—	—
325.1	Imbecility	T. 26	—	—	2	8	6	8
		M. 25	—	—	2	8	6	7
		F. 1	—	—	—	—	—	1
325.2	Moron	T. 24	—	—	—	7	2	6
		M. 21	—	—	—	6	1	5
		F. 3	—	—	—	1	1	1
325.3	Borderline intelligence	T. 1	—	—	—	—	1	—
		M. 1	—	—	—	—	1	—
		F. —	—	—	—	—	—	—
325.4	Mongolism.....	T. 5	—	—	2	2	1	—
		M. 5	—	—	2	2	1	—
		F. —	—	—	—	—	—	—
325.5	Other and unspecified types.....	T. 1	—	—	—	—	—	—
		M. —	—	—	—	—	—	—
		F. 1	—	—	—	—	—	—

TABLEAU 34. Classe de diagnostics et sexe, selon l'âge

50-59	60-69	70-79	80-89	90 or more 90 ou plus	Median age Âge Médian	Classe de diagnostics et sexe	N° de la C.I.M.
223	164	65	12	—	40	TOTAL	T.
78	54	21	5	—	39		M.
145	110	44	7	—	41		F.
117	89	47	12	—	43	Psychoses	T.
42	31	15	5	—	41		M.
75	58	32	7	—	44		F.
22	9	2	—	—	31	Schizophrénie	T.
7	4	1	—	—	28		M.
15	5	1	—	—	33		F.
49	40	23	2	—	50	Maniaque dépressif	T.
15	14	6	1	—	53		M.
34	26	17	1	—	49	Mélancolie involutive	F.
29	29	6	—	—	56		T.
8	7	2	—	—	59	Paranoïa et psychoses paranoïaques	M.
21	22	4	—	—	53		F.
8	3	4	—	—	49		T.
5	2	2	—	—	57		M.
3	1	2	—	—	43	Sénile et avec artériosclérose cérébrale	F.
—	6	12	10	—	77		T.
—	2	4	4	—	76		M.
—	4	8	6	—	77		F.
1	1	—	—	—	59	Pré-sénile	T.
—	—	—	—	—	63		M.
1	—	—	—	—	59		F.
3	1	—	—	—	46	Alcoolique.....	T.
3	—	—	—	—	43		M.
—	—	—	—	—	49		F.
5	—	—	—	—	34	Autres et non précisées	T.
4	—	—	—	—	38		M.
1	—	—	—	—	33		F.
83	59	15	—	—	39	Psychonévroses	T.
21	14	4	—	—	41		M.
62	45	11	—	—	38		F.
8	8	3	—	—	36	Anxiété	T.
2	1	1	—	—	37		M.
6	7	2	—	—	33	Réaction hystérique.....	F.
2	—	—	—	—	26		T.
—	—	—	—	—	17	Obsessions et réactions compulsives	M.
2	—	—	—	—	27		F.
2	—	—	—	—	38		T.
1	—	—	—	—	37		M.
1	—	—	—	—	44		F.
61	46	12	—	—	41	Réaction dépressive névrotique.....	T.
15	11	3	—	—	44		M.
46	35	9	—	—	41	Réaction de somatisation.....	F.
—	2	—	—	—	31		T.
—	2	—	—	—	49		M.
10	3	—	—	—	19	Autres et non précisées	T.
3	—	—	—	—	39		F.
7	3	—	—	—	43		T.
—	—	—	—	—	37		M.
19	12	1	—	—	34	Troubles du caractère, du comportement et de l'intelligence	T.
14	8	1	—	—	35		M.
5	4	—	—	—	30		F.
2	—	—	—	—	30	Personnalité pathologique	T.
2	—	—	—	—	29		M.
—	—	—	—	—	30	Alcoolisme	F.
9	3	1	—	—	46		T.
5	1	1	—	—	45		M.
4	2	—	—	—	48	Autres toxicomanies	F.
—	—	—	—	—	17		T.
—	—	—	—	—	35		M.
—	—	—	—	—	17	Troubles primitifs du comportement au cours de l'enfance.....	F.
—	—	—	—	—	14		T.
—	—	—	—	—	13		M.
—	—	—	—	—	14		F.
2	3	—	—	—	20	Autres et non précisés	T.
2	1	—	—	—	19		M.
—	2	—	—	—	24		F.
6	6	—	—	—	34	Déficiência mentale	T.
5	6	—	—	—	33		M.
1	—	—	—	—	42	Idiotie	F.
—	—	—	—	—	19		T.
—	—	—	—	—	19		M.
—	—	—	—	—	—		F.
1	1	—	—	—	35	Imbécillité.....	T.
1	1	—	—	—	35		M.
—	—	—	—	—	46		F.
4	5	—	—	—	42	Débilité mentale.....	T.
4	5	—	—	—	45		M.
—	—	—	—	—	33		F.
—	—	—	—	—	35	Intelligence limite	T.
—	—	—	—	—	35		M.
—	—	—	—	—	—		F.
—	—	—	—	—	20	Mongolisme.....	T.
—	—	—	—	—	20		M.
1	—	—	—	—	—		F.
—	—	—	—	—	54	Types autres et non précisés.....	T.
1	—	—	—	—	—		M.
—	—	—	—	—	54		F.

TABLE 34. Diagnostic Class and Sex, by Age - Concluded

I.C.D. No.	Diagnostic class and sex	All ages - Tous âges	0-9	10-14	15-19	20-29	30-39	40-49	
353	Other conditions.....	T.	24	-	-	1	3	6	4
		M.	8	-	-	1	-	2	2
		F.	16	-	-	-	3	4	2
	Epilepsy.....	T.	5	-	-	1	-	3	-
		M.	3	-	-	1	-	2	-
		F.	2	-	-	-	-	1	-
Not elsewhere classified.....	T.	19	-	-	-	3	3	4	
	M.	5	-	-	-	-	-	2	
	F.	14	-	-	-	3	3	2	
793.0	Mental observation without need for further medical care.....	T.	-	-	-	-	-	-	
		M.	-	-	-	-	-	-	
		F.	-	-	-	-	-	-	

TABLE 35. Province and Sex, by Time since Admission

No.	Province and sex	Total	Under 1 month - Moins d'un mois	1-4 months - mois	4-8 months - mois	8-12 months - mois	1-2 years - ans	2-3 years - ans
		Number						
1	CANADA.....	1,466	1,019	290	42	8	6	10
2		531	350	85	17	2	1	10
3		935	669	205	25	6	5	-
4	Nova Scotia.....	45	40	5	-	-	-	-
5		18	15	3	-	-	-	-
6		27	25	2	-	-	-	-
7	New Brunswick.....	13	11	2	-	-	-	-
8		3	3	-	-	-	-	-
9		10	8	2	-	-	-	-
10	Quebec.....	496	271	102	12	4	6	10
11		207	91	33	5	1	1	10
12		289	180	69	7	3	5	-
13	Ontario.....	617	453	136	25	3	-	-
14		207	155	41	10	1	-	-
15		410	298	95	15	2	-	-
16	Manitoba.....	79	67	10	1	1	-	-
17		21	19	1	1	-	-	-
18		58	48	9	-	1	-	-
19	Saskatchewan.....	98	84	13	1	-	-	-
20		38	35	3	-	-	-	-
21		60	49	10	1	-	-	-
22	Alberta.....	32	27	5	-	-	-	-
23		8	7	1	-	-	-	-
24		24	20	4	-	-	-	-
25	British Columbia.....	86	66	17	3	-	-	-
26		29	25	3	1	-	-	-
27		57	41	14	2	-	-	-
		Number of days						
28	CANADA.....	604,764	30,570	19,250	6,125	2,345	3,258	9,980
29		429,205	10,500	5,635	2,377	700	548	9,980
30		175,559	20,070	13,615	3,748	1,645	2,710	-
31	Nova Scotia.....	1,505	1,200	305	-	-	-	-
32		633	450	183	-	-	-	-
33		872	750	122	-	-	-	-
34	New Brunswick.....	452	330	122	-	-	-	-
35		90	90	-	-	-	-	-
36		362	240	122	-	-	-	-
37	Quebec.....	564,441	8,130	6,852	1,828	1,157	3,258	9,980
38		416,133	2,730	2,253	822	335	548	9,980
39		148,308	5,400	4,599	1,006	822	2,710	-
40	Ontario.....	27,206	13,590	9,076	3,687	853	-	-
41		8,977	4,650	2,651	1,311	365	-	-
42		18,229	8,940	6,425	2,376	488	-	-
43	Manitoba.....	3,077	2,010	610	122	335	-	-
44		753	570	61	122	-	-	-
45		2,324	1,440	549	-	335	-	-
46	Saskatchewan.....	3,465	2,520	823	122	-	-	-
47		1,233	1,050	183	-	-	-	-
48		2,232	1,470	640	122	-	-	-
49	Alberta.....	1,115	810	305	-	-	-	-
50		271	210	61	-	-	-	-
51		844	600	244	-	-	-	-
52	British Columbia.....	3,503	1,980	1,157	366	-	-	-
53		1,115	750	243	122	-	-	-
54		2,388	1,230	914	244	-	-	-

TABLEAU 34. Classe de diagnostics et sexe, selon l'âge - fin

50-59	60-69	70-79	80-89	90 or more — 90 ou plus	Median age — Âge médian	Classe de diagnostics et sexe	N° de la C.I.M.
4	4	2	—	—	42	Autres affections	T.
1	1	1	—	—	42		M.
3	3	1	—	—	41		F.
—	—	1	—	—	38	Épilepsie	T.
—	—	—	—	—	37		M.
—	—	1	—	—	38		F.
4	4	1	—	—	49	Non classées ailleurs	T.
1	1	1	—	—	58		M.
3	3	—	—	—	41		F.
—	—	—	—	—	—	Mise en observation, sans besoin d'autres soins médicaux, pour raison mentale.	T.
—	—	—	—	—	—		M.
—	—	—	—	—	—		F.

TABLEAU 35. Province et sexe, selon le temps écoulé depuis l'admission

3-5 years — ans	5-10 years — ans	10-15 years — ans	15-20 years — ans	20 years or more — ans ou plus	Mean stay in days — Séjour moyen en jours	Province et sexe	N°
Nombre							
19	14	20	7	31	...	CANADA	T.
14	11	15	1	25	...		M.
5	3	5	6	6	...		F.
—	—	—	—	—	...	Nouvelle-Écosse.....	T.
—	—	—	—	—	...		M.
—	—	—	—	—	...		F.
—	—	—	—	—	...	Nouveau-Brunswick	T.
—	—	—	—	—	...		M.
—	—	—	—	—	...		F.
19	14	20	7	31	...	Québec.....	T.
14	11	15	1	25	...		M.
5	3	5	6	6	...		F.
—	—	—	—	—	...	Ontario.....	T.
—	—	—	—	—	...		M.
—	—	—	—	—	...		F.
—	—	—	—	—	...	Manitoba	T.
—	—	—	—	—	...		M.
—	—	—	—	—	...		F.
—	—	—	—	—	...	Saskatchewan	T.
—	—	—	—	—	...		M.
—	—	—	—	—	...		F.
—	—	—	—	—	...	Alberta.....	T.
—	—	—	—	—	...		M.
—	—	—	—	—	...		F.
—	—	—	—	—	...	Colombie-Britannique.....	T.
—	—	—	—	—	...		M.
—	—	—	—	—	...		F.
—	—	—	—	—	...		F.
Nombre de jours							
27,335	32,994	85,499	43,190	344,218	413	CANADA	T.
20,790	25,841	63,067	7,153	282,614	808		M.
6,545	7,153	22,432	36,037	61,604	188		F.
—	—	—	—	—	33	Nouvelle-Écosse.....	T.
—	—	—	—	—	35		M.
—	—	—	—	—	32		F.
—	—	—	—	—	34	Nouveau-Brunswick	T.
—	—	—	—	—	30		M.
—	—	—	—	—	36		F.
27,335	32,994	85,499	43,190	344,218	1,137	Québec.....	T.
20,790	25,841	63,067	7,153	282,614	2,010		M.
6,545	7,153	22,432	36,037	61,604	513		F.
—	—	—	—	—	44	Ontario.....	T.
—	—	—	—	—	43		M.
—	—	—	—	—	44		F.
—	—	—	—	—	39	Manitoba	T.
—	—	—	—	—	35		M.
—	—	—	—	—	40		F.
—	—	—	—	—	35	Saskatchewan	T.
—	—	—	—	—	32		M.
—	—	—	—	—	37		F.
—	—	—	—	—	34	Alberta.....	T.
—	—	—	—	—	33		M.
—	—	—	—	—	35		F.
—	—	—	—	—	40	Colombie-Britannique.....	T.
—	—	—	—	—	38		M.
—	—	—	—	—	41		F.

TABLE 36. Age and Sex, by Time since Admission

No.	Age and sex	Total	Under 1 month	1-4 months	4-8 months	8-12 months	1-2 years	2-3 years
			Moins d'un mois	mois	mois	mois	ans	ans
			Number					
1	ALL AGES..... T.	1,466	1,019	290	42	8	6	10
2	M.	531	350	85	17	2	1	10
3	F.	935	669	205	25	6	5	—
4	0-9..... T.	—	—	—	—	—	—	—
5	M.	—	—	—	—	—	—	—
6	F.	—	—	—	—	—	—	—
7	10-14..... T.	4	1	2	—	1	—	—
8	M.	1	—	1	—	—	—	—
9	F.	3	1	1	—	1	—	—
10	15-19..... T.	125	74	33	10	1	1	—
11	M.	61	41	8	5	—	1	—
12	F.	64	33	25	5	1	—	—
13	20-29..... T.	269	166	69	9	2	2	1
14	M.	99	49	25	3	1	—	1
15	F.	170	117	44	6	1	2	—
16	30-39..... T.	308	214	67	5	2	—	1
17	M.	106	74	16	2	1	—	1
18	F.	202	140	51	3	1	—	—
19	40-49..... T.	296	220	42	10	1	2	1
20	M.	106	73	13	4	—	—	1
21	F.	190	147	29	6	1	2	—
22	50-59..... T.	223	166	36	3	—	1	2
23	M.	78	56	10	1	—	—	2
24	F.	145	110	26	2	—	1	—
25	60-69..... T.	164	119	29	2	1	—	4
26	M.	54	36	9	1	—	—	4
27	F.	110	83	20	1	1	—	—
28	70-79..... T.	65	50	10	2	—	—	1
29	M.	21	16	3	1	—	—	1
30	F.	44	34	7	1	—	—	—
31	80-89..... T.	12	9	2	1	—	—	—
32	M.	5	5	—	—	—	—	—
33	F.	7	4	2	1	—	—	—
34	90 or over..... T.	—	—	—	—	—	—	—
35	M.	—	—	—	—	—	—	—
36	F.	—	—	—	—	—	—	—
			Number of days					
37	ALL AGES..... T.	604,764	30,570	19,250	6,125	2,345	3,258	9,980
38	M.	429,205	10,500	5,635	2,377	700	548	9,980
39	F.	175,559	20,070	13,615	3,748	1,645	2,710	—
40	0-9..... T.	—	—	—	—	—	—	—
41	M.	—	—	—	—	—	—	—
42	F.	—	—	—	—	—	—	—
43	10-14..... T.	517	30	152	—	335	—	—
44	M.	91	—	91	—	—	—	—
45	F.	426	30	61	—	335	—	—
46	15-19..... T.	21,306	2,220	2,223	1,584	244	548	—
47	M.	17,545	1,230	488	792	—	548	—
48	F.	3,761	990	1,735	792	244	—	—
49	20-29..... T.	117,360	4,980	4,689	1,280	609	1,187	1,004
50	M.	108,521	1,470	1,705	396	335	—	1,004
51	F.	8,839	3,510	2,984	884	274	1,187	—
52	30-39..... T.	118,188	6,420	4,567	671	639	—	1,004
53	M.	85,192	2,220	1,096	244	365	—	1,004
54	F.	32,996	4,200	3,471	427	274	—	—
55	40-49..... T.	143,669	6,600	2,592	1,402	244	1,066	1,004
56	M.	108,178	2,190	793	579	—	—	1,004
57	F.	35,491	4,410	1,799	823	244	1,066	—
58	50-59..... T.	107,677	4,980	2,406	487	—	457	2,008
59	M.	59,633	1,680	700	122	—	—	2,008
60	F.	48,044	3,300	1,706	365	—	457	—
61	60-69..... T.	80,305	3,570	1,859	244	274	—	3,956
62	M.	48,106	1,080	579	122	—	—	3,956
63	F.	32,199	2,490	1,280	122	274	—	—
64	70-79..... T.	15,137	1,500	640	244	—	—	1,004
65	M.	1,789	480	183	122	—	—	1,004
66	F.	13,348	1,020	457	122	—	—	—
67	80-89..... T.	605	270	122	213	—	—	—
68	M.	150	150	—	—	—	—	—
69	F.	455	120	122	213	—	—	—
70	90 or over..... T.	—	—	—	—	—	—	—
71	M.	—	—	—	—	—	—	—
72	F.	—	—	—	—	—	—	—

TABLEAU 36. Âge et sexe, selon le temps écoulé depuis l'admission

3-5 years — ans	5-10 years — ans	10-15 years — ans	15-20 years — ans	20 years or more — ans ou plus	Mean stay in days — Séjour moyen en jours	Âge et sexe	N°
Nombre							
19	14	20	7	31	...	TOUS ÂGES	T. 1
14	11	15	1	25	...		M. 2
5	3	5	6	6	...		F. 3
—	—	—	—	—	...	0-9	T. 4
—	—	—	—	—	...		M. 5
—	—	—	—	—	...		F. 6
—	—	—	—	—	...	10-14	T. 7
—	—	—	—	—	...		M. 8
—	—	—	—	—	...		F. 9
3	2	1	—	—	...	15-19	T. 10
3	2	1	—	—	...		M. 11
—	—	—	—	—	...		F. 12
4	2	6	1	7	...	20-29	T. 13
4	2	6	1	7	...		M. 14
—	—	—	—	—	...		F. 15
4	3	5	1	6	...	30-39	T. 16
2	2	2	—	6	...		M. 17
2	1	3	1	—	...		F. 18
2	5	4	2	7	...	40-49	T. 19
2	3	4	—	6	...		M. 20
—	2	—	2	1	...		F. 21
4	1	3	1	6	...	50-59	T. 22
3	1	2	—	3	...		M. 23
1	—	1	1	3	...		F. 24
1	1	1	2	4	...	60-69	T. 25
—	1	—	—	3	...		M. 26
1	—	1	2	1	...		F. 27
1	—	—	—	1	...	70-79	T. 28
—	—	—	—	—	...		M. 29
1	—	—	—	1	...		F. 30
—	—	—	—	—	...	80-89	T. 31
—	—	—	—	—	...		M. 32
—	—	—	—	—	...		F. 33
—	—	—	—	—	...	90 ou plus	T. 34
—	—	—	—	—	...		M. 35
—	—	—	—	—	...		F. 36
Nombre de jours							
27,335	32,994	85,499	43,190	344,218	413	TOUS ÂGES	T. 37
20,790	25,841	63,067	7,153	282,614	808		M. 38
6,545	7,153	22,432	36,037	61,604	188		F. 39
—	—	—	—	—	—	0-9	T. 40
—	—	—	—	—	—		M. 41
—	—	—	—	—	—		F. 42
—	—	—	—	—	129	10-14	T. 43
—	—	—	—	—	91		M. 44
—	—	—	—	—	142		F. 45
3,987	5,052	5,448	—	—	170	15-19	T. 46
3,987	5,052	5,448	—	—	288		M. 47
—	—	—	—	—	58		F. 48
6,149	5,266	27,180	7,153	57,863	436	20-29	T. 49
6,149	5,266	27,180	7,153	57,863	1,096		M. 50
—	—	—	—	—	52		F. 51
5,814	7,457	20,088	6,422	65,106	383	30-39	T. 52
2,861	4,900	7,396	—	65,106	803		M. 53
2,953	2,557	12,692	6,422	—	163		F. 54
3,014	10,927	15,464	11,809	89,547	485	40-49	T. 55
3,014	6,331	15,464	—	78,803	1,020		M. 56
—	4,596	—	11,809	10,744	186		F. 57
5,966	2,344	12,479	5,753	70,797	482	50-59	T. 58
4,779	2,344	7,579	—	40,421	764		M. 59
1,187	—	4,900	5,753	30,376	331		F. 60
1,096	1,948	4,840	12,053	50,465	489	60-69	T. 61
—	1,948	—	—	40,421	890		M. 62
1,096	—	4,840	12,053	10,044	292		F. 63
1,309	—	—	—	10,440	232	70-79	T. 64
—	—	—	—	—	85		M. 65
1,309	—	—	—	10,440	303		F. 66
—	—	—	—	—	50	80-89	T. 67
—	—	—	—	—	30		M. 68
—	—	—	—	—	65		F. 69
—	—	—	—	—	—	90 ou plus	T. 70
—	—	—	—	—	—		M. 71
—	—	—	—	—	—		F. 72

TABLE 37. Diagnostic Class and Sex, by Time since Admission

I.C.D. No.	Diagnostic class and sex	Total	Under 1 month — Moins d'un mois	1-4 months — mois	4-8 months — mois	8-12 months — mois	1-2 years — ans
	TOTAL	T. 1,466	1,019	290	42	8	6
		M. 531	350	85	17	2	1
		F. 935	669	205	25	6	5
	Psychoses	T. 686	464	149	21	3	5
		M. 251	175	46	7	1	—
		F. 435	289	103	14	2	5
300	Schizophrenia	T. 272	166	62	7	1	4
		M. 118	72	22	4	1	—
		F. 154	94	40	3	—	4
301	Manic-depressive	T. 223	153	54	9	—	1
		M. 66	49	13	3	—	—
		F. 157	104	41	6	—	1
302	Involutional melancholia	T. 83	65	15	1	1	—
		M. 19	16	3	—	—	—
		F. 64	49	12	1	1	—
303	Paranoia and paranoid states	T. 31	23	7	1	—	—
		M. 15	12	3	—	—	—
		F. 16	11	4	1	—	—
304, 306	Senile and with cerebral arteriosclerosis	T. 28	18	7	1	1	—
		M. 10	8	2	—	—	—
		F. 18	10	5	1	1	—
305	Presenile	T. 2	2	—	—	—	—
		M. 1	1	—	—	—	—
		F. 1	1	—	—	—	—
307	Alcoholic	T. 13	11	2	—	—	—
		M. 12	10	2	—	—	—
		F. 1	1	—	—	—	—
083.2, 308, 309, 648.3, 688.1	Other and unspecified	T. 34	26	2	2	—	—
		M. 10	7	1	—	—	—
		F. 24	19	1	2	—	—
	Psychoneuroses	T. 577	443	120	14	—	—
		M. 153	118	31	4	—	—
		F. 424	325	89	10	—	—
310	Anxiety reaction	T. 102	75	26	1	—	—
		M. 35	26	9	—	—	—
		F. 67	49	17	1	—	—
311	Hysterical reaction	T. 20	13	6	1	—	—
		M. 3	3	—	—	—	—
		F. 17	10	6	1	—	—
313	Obsessive-compulsive reaction	T. 14	10	3	1	—	—
		M. 7	5	1	1	—	—
		F. 7	5	2	—	—	—
314	Neurotic-depressive reaction	T. 375	299	68	8	—	—
		M. 90	73	16	1	—	—
		F. 285	226	52	7	—	—
315, 316, 317	Somatization reaction	T. 6	1	2	3	—	—
		M. 4	1	1	2	—	—
		F. 2	—	1	1	—	—
312, 318	Other and unspecified	T. 60	45	15	—	—	—
		M. 14	10	4	—	—	—
		F. 46	35	11	—	—	—
	Disorders of character, behaviour and intelligence	T. 179	96	16	5	5	1
		M. 119	51	7	5	1	1
		F. 60	45	9	—	4	—
320	Pathological personality	T. 31	22	7	2	—	—
		M. 13	7	4	2	—	—
		F. 18	15	3	—	—	—
322	Alcoholism	T. 37	35	2	—	—	—
		M. 25	24	1	—	—	—
		F. 12	11	1	—	—	—
323	Other drug addiction	T. 4	4	—	—	—	—
		M. 3	3	—	—	—	—
		F. 1	1	—	—	—	—
324	Primary childhood behaviour disorders	T. 3	—	2	—	1	—
		M. 1	—	1	—	—	—
		F. 2	—	1	—	1	—
083.1, 321, 326	Other and unspecified	T. 40	33	5	1	1	—
		M. 18	16	1	1	—	—
		F. 22	17	4	—	1	—
325	Mental deficiency	T. 64	2	—	2	3	1
		M. 59	1	—	2	1	1
		F. 5	1	—	—	2	—
325.0	Idiocy	T. 7	—	—	—	—	—
		M. 7	—	—	—	—	—
		F. —	—	—	—	—	—
325.1	Imbecility	T. 26	1	—	—	—	1
		M. 25	1	—	—	—	1
		F. 1	—	—	—	—	—

TABLEAU 37. Classe de diagnostics et sexe, selon le temps écoulé depuis l'admission

2-3 years — ans	3-5 years — ans	5-10 years — ans	10-15 years — ans	15-20 years — ans	20 years or more — ans ou plus	Classe de diagnostics et sexe	N° de la C.I.M.
10	19	14	20	7	31	TOTAL	T.
10	14	11	15	1	25		M.
—	5	3	5	6	6		F.
6	12	6	10	4	6	Psychoses	T.
6	7	4	5	—	—		M.
—	5	2	5	4	6		F.
6	7	3	10	1	5	Schizophrénie	T.
6	5	3	5	—	—		M.
—	2	—	5	1	5		F.
—	1	1	—	3	1	Maniaque dépressif	T.
—	1	—	—	—	—		M.
—	—	1	—	3	1	Mélancolie involutive	F.
—	1	—	—	—	—		T.
—	—	—	—	—	—		M.
—	1	—	—	—	—	Paranoïa et psychoses paranoïaques	F.
—	—	—	—	—	—		T.
—	—	—	—	—	—		M.
—	1	—	—	—	—	Sénile et avec artériosclérose cérébrale	F.
—	—	—	—	—	—		T.
—	1	—	—	—	—	Pré-sénile	M.
—	—	—	—	—	—		F.
—	—	—	—	—	—	Alcoolique	T.
—	—	—	—	—	—		M.
—	2	2	—	—	—	Autres et non précisées	F.
—	1	1	—	—	—		T.
—	1	1	—	—	—		M.
—	—	—	—	—	—		F.
—	—	—	—	—	—	Psychonévroses	T.
—	—	—	—	—	—		M.
—	—	—	—	—	—		F.
—	—	—	—	—	—	Anxiété	T.
—	—	—	—	—	—		M.
—	—	—	—	—	—	Réaction hystérique	F.
—	—	—	—	—	—		T.
—	—	—	—	—	—		M.
—	—	—	—	—	—	Obsessions et réactions compulsives	F.
—	—	—	—	—	—		T.
—	—	—	—	—	—		M.
—	—	—	—	—	—	Réaction dépressive névrotique	F.
—	—	—	—	—	—		T.
—	—	—	—	—	—		M.
—	—	—	—	—	—	Réaction de somatisation	F.
—	—	—	—	—	—		T.
—	—	—	—	—	—		M.
—	—	—	—	—	—	Autres et non précisées	F.
—	—	—	—	—	—		T.
—	—	—	—	—	—		M.
—	—	—	—	—	—		F.
4	7	8	10	2	25	Troubles du caractère, du comportement et de l'intelligence	T.
4	7	7	10	1	25		M.
—	—	1	—	1	—		F.
—	—	—	—	—	—	Personnalité pathologique	T.
—	—	—	—	—	—		M.
—	—	—	—	—	—	Alcoolisme	F.
—	—	—	—	—	—		T.
—	—	—	—	—	—	Autres toxicomanies	M.
—	—	—	—	—	—		F.
—	—	—	—	—	—	Troubles primitifs du comportement au cours de l'enfance	T.
—	—	—	—	—	—		M.
—	—	—	—	—	—		F.
—	—	—	—	—	—	Autres et non précisés	T.
—	—	—	—	—	—		M.
—	—	—	—	—	—		F.
4	7	8	10	2	25	Déficience mentale	T.
4	7	7	10	1	25		M.
—	—	1	—	1	—		F.
—	3	1	1	—	2	Idiotie	T.
—	3	1	1	—	2		M.
—	—	—	—	—	—		F.
—	2	1	7	2	12	Imbécillité	T.
—	2	1	7	1	12		M.
—	—	—	—	1	—		F.

TABLE 37. Diagnostic Class and Sex, by Time since Admission — Concluded

I.C.D. No.	Diagnostic class and sex	Total	Under 1 month — Moins d'un mois	1-4 months — mois	4-8 months — mois	8-12 months — mois	1-2 years — ans
Disorders of character, behaviour and intelligence—Concluded:							
Mental deficiency—Concluded:							
325.2	Moron	T.	24	—	—	1	2
		M.	21	—	—	1	—
		F.	3	—	—	—	2
325.3	Borderline intelligence	T.	1	—	—	—	—
		M.	1	—	—	—	—
		F.	—	—	—	—	—
325.4	Mongolism	T.	5	—	—	1	1
		M.	5	—	—	1	1
		F.	—	—	—	—	—
325.5	Other and unspecified types	T.	1	1	—	—	—
		M.	—	—	—	—	—
		F.	1	1	—	—	—
Other conditions							
		T.	24	16	5	2	—
		M.	8	6	1	1	—
		F.	16	10	4	1	—
353	Epilepsy	T.	5	4	—	—	—
		M.	3	3	—	—	—
		F.	2	1	—	—	—
	Not elsewhere classified	T.	19	12	5	2	—
		M.	5	3	1	1	—
		F.	14	9	4	1	—
793.0	Mental observation without need for further medical care	T.	—	—	—	—	—
		M.	—	—	—	—	—
		F.	—	—	—	—	—

TABLE 38. Diagnostic Class and Sex, by Time since Admission (Number of Days)

I.C.D. No.	Diagnostic class and sex	Total	Under 1 month — Moins d'un mois	1-4 months — mois	4-8 months — mois	8-12 months — mois	1-2 years — ans	2-3 years — ans	
TOTAL		T. 604,764	30,570	19,250	6,125	2,345	3,258	9,980	
		M. 429,205	10,500	5,635	2,377	700	548	9,980	
		F. 175,559	20,070	13,615	3,748	1,645	2,710	—	
Psychoses		T. 194,087	13,920	9,989	3,107	883	2,710	5,964	
		M. 53,617	5,250	3,046	914	365	—	5,964	
		F. 140,470	8,670	6,943	2,193	518	2,710	—	
300	Schizophrenia	T.	133,791	4,980	4,262	975	365	2,253	5,964
		M.	43,129	2,160	1,462	518	365	—	5,964
		F.	90,662	2,820	2,800	457	—	2,253	—
301	Manic-depressive	T.	41,790	4,590	3,504	1,249	—	457	—
		M.	4,028	1,470	853	396	—	—	—
		F.	37,762	3,120	2,651	853	—	457	—
302	Involutional melancholia	T.	4,478	1,950	975	122	244	—	—
		M.	663	480	183	—	—	—	—
		F.	3,815	1,470	792	122	244	—	—
303	Paranoia and paranoid states	T.	1,420	690	517	213	—	—	—
		M.	603	360	243	—	—	—	—
		F.	817	330	274	213	—	—	—
304, 306	Senile and with cerebral arteriosclerosis	T.	2,793	540	457	213	274	—	—
		M.	362	240	122	—	—	—	—
		F.	2,431	300	335	213	274	—	—
305	Presenile	T.	60	60	—	—	—	—	—
		M.	30	30	—	—	—	—	—
		F.	30	30	—	—	—	—	—
307	Alcoholic	T.	452	330	122	—	—	—	—
		M.	422	300	122	—	—	—	—
		F.	30	30	—	—	—	—	—
083.2, 308, 309, 648.3, 688.1	Other and unspecified	T.	9,303	780	152	335	—	—	—
		M.	4,380	210	61	—	—	—	—
		F.	4,923	570	91	335	—	—	—

TABLEAU 37. Classe de diagnostics et sexe, selon le temps écoulé depuis l'admission - fin

2-3 years — ans	3-5 years — ans	5-10 years — ans	10-15 years — ans	15-20 years — ans	20 years or more — ans ou plus	Classe de diagnostics et sexe	N° de la C.I.M.
						Troubles du caractère, du comportement et de l'intelligence - fin:	
4	2	3	2	—	10	Déficiência mentale - fin:	
4	2	2	2	—	10	Débilité mentale	T. 325.2
—	—	1	—	—	—	M. F.	
—	—	—	—	—	1	Intelligence limitée	T. 325.3
—	—	—	—	—	1	M. F.	
—	—	3	—	—	—	Mongolisme	T. 325.4
—	—	3	—	—	—	M. F.	
—	—	—	—	—	—	Types autres et non précisés	T. 325.5
—	—	—	—	—	—	M. F.	
—	—	—	—	—	—	Autres affections	T. M. F.
—	—	—	—	1	—	Épilepsie	T. 353
—	—	—	—	1	—	M. F.	
—	—	—	—	—	—	Non classées ailleurs	T. M. F.
—	—	—	—	—	—	Mise en observation, sans besoin d'autres soins médicaux, pour raison mentale.	T. 793.0
—	—	—	—	—	—		M. F.
—	—	—	—	—	—		

TABLEAU 38. Classe de diagnostics et sexe, selon le temps écoulé depuis l'admission (Nombre de jours)

3-5 years — ans	5-10 years — ans	10-15 years — ans	15-20 years — ans	20 years or more — ans ou plus	Mean stay in days — Séjour moyen en jours	Classe de diagnostics et sexe	N° de la C.I.M.
27, 335	32, 994	85, 499	43, 190	344, 218	413	TOTAL	T. M. F.
20, 790	25, 841	63, 067	7, 153	282, 614	808		
6, 545	7, 153	22, 432	36, 037	61, 604	188		
17, 411	13, 089	41, 456	23, 954	61, 604	282	Psychoses	T. M. F.
10, 866	8, 188	19, 024	—	—	213		
6, 545	4, 901	22, 432	23, 954	61, 604	322		
10, 471	5, 844	41, 456	6, 361	50, 860	491	Schizophrénie	T. 300
7, 792	5, 844	19, 024	—	—	365		
2, 679	—	22, 432	6, 361	50, 860	588	Maniaque dépressif	T. 301
1, 309	2, 344	—	17, 593	10, 744	187	Mélancolie involutive	T. 302
1, 309	—	—	—	—	61		
1, 187	2, 344	—	17, 593	10, 744	240	Paranoïa et psychoses paranoïaques	T. 303
—	—	—	—	—	53		
1, 187	—	—	—	—	34	Sénile et avec artériosclérose cérébrale	T. 304, 306
—	—	—	—	—	59		
—	—	—	—	—	45	Pré-sénile	T. 305
—	—	—	—	—	40		
1, 309	—	—	—	—	51	Alcoolique	T. 307
—	—	—	—	—	30		
1, 309	—	—	—	—	30	Autres et non précisées	T. 083.2, 308,
—	—	—	—	—	30		309, 648.3,
—	—	—	—	—	34		M. F. 688.1
—	—	—	—	—	35		
—	—	—	—	—	30		
3, 135	4, 901	—	—	—	273		
1, 765	2, 344	—	—	—	438		
1, 370	2, 557	—	—	—	205		

TABLE 38. Diagnostic Class and Sex, by Time since Admission (Number of Days) - Concluded

I.C.D. No.	Diagnostic class and sex	Total	Under 1 month — Moins d'un mois	1-4 months — mois	4-8 months — mois	8-12 months — mois	1-2 years — ans	2-3 years — ans
	Psychoneuroses	T. 23, 102	13, 290	7, 830	1, 982	—	—	—
		M. 6, 130	3, 540	2, 041	549	—	—	—
		F. 16, 972	9, 750	5, 789	1, 433	—	—	—
310	Anxiety reaction	T. 4, 199	2, 250	1, 766	183	—	—	—
		M. 1, 419	780	639	—	—	—	—
		F. 2, 780	1, 470	1, 127	183	—	—	—
311	Hysterical reaction	T. 938	390	426	122	—	—	—
		M. 90	90	—	—	—	—	—
		F. 848	300	426	122	—	—	—
313	Obsessive-compulsive reaction	T. 696	300	213	183	—	—	—
		M. 394	150	61	183	—	—	—
		F. 302	150	152	—	—	—	—
314	Neurotic-depressive reaction	T. 14, 396	8, 970	4, 298	1, 128	—	—	—
		M. 3, 348	2, 190	1, 036	122	—	—	—
		F. 11, 048	6, 780	3, 262	1, 006	—	—	—
315, 316, 317	Somatization reaction	T. 518	30	122	366	—	—	—
		M. 335	30	61	244	—	—	—
		F. 183	—	61	122	—	—	—
312, 318	Other and unspecified	T. 2, 355	1, 350	1, 005	—	—	—	—
		M. 544	300	244	—	—	—	—
		F. 1, 811	1, 050	761	—	—	—	—
	Disorders of character, behaviour and intelligence	T. 380, 124	2, 880	1, 126	792	1, 462	548	4, 016
		M. 369, 095	1, 530	487	792	335	548	4, 016
		F. 11, 029	1, 350	639	—	1, 127	—	—
320	Pathological personality	T. 1, 391	660	487	244	—	—	—
		M. 728	210	274	244	—	—	—
		F. 663	450	213	—	—	—	—
322	Alcoholism	T. 1, 172	1, 050	122	—	—	—	—
		M. 781	720	61	—	—	—	—
		F. 391	330	61	—	—	—	—
323	Other drug addiction	T. 120	120	—	—	—	—	—
		M. 90	90	—	—	—	—	—
		F. 30	30	—	—	—	—	—
324	Primary childhood behaviour disorders	T. 487	—	152	—	335	—	—
		M. 91	—	91	—	—	—	—
		F. 396	—	61	—	335	—	—
083.1, 321, 326	Other and unspecified	T. 1, 721	990	365	122	244	—	—
		M. 663	480	61	122	—	—	—
		F. 1, 058	510	304	—	244	—	—
325	Mental deficiency	T. 375, 233	60	—	426	883	548	4, 016
		M. 366, 742	30	—	426	335	548	4, 016
		F. 8, 491	30	—	—	548	—	—
325.0	Idiocy	T. 26, 511	—	—	—	—	—	—
		M. 26, 511	—	—	—	—	—	—
		F. —	—	—	—	—	—	—
325.1	Imbecility	T. 188, 074	30	—	—	—	548	—
		M. 182, 413	30	—	—	—	548	—
		F. 5, 661	—	—	—	—	—	—
325.2	Moron	T. 144, 212	—	—	213	548	—	4, 016
		M. 141, 412	—	—	213	—	—	4, 016
		F. 2, 800	—	—	—	548	—	—
325.3	Borderline intelligence	T. 8, 462	—	—	—	—	—	—
		M. 8, 462	—	—	—	—	—	—
		F. —	—	—	—	—	—	—
325.4	Mongolism	T. 7, 944	—	—	213	335	—	—
		M. 7, 944	—	—	213	335	—	—
		F. —	—	—	—	—	—	—
325.5	Other and unspecified types	T. 30	30	—	—	—	—	—
		M. —	—	—	—	—	—	—
		F. 30	30	—	—	—	—	—
	Other conditions	T. 7, 451	480	305	244	—	—	—
		M. 363	180	61	122	—	—	—
		F. 7, 088	300	244	122	—	—	—
353	Epilepsy	T. 6, 542	120	—	—	—	—	—
		M. 90	90	—	—	—	—	—
		F. 6, 452	30	—	—	—	—	—
	Not elsewhere classified	T. 909	360	305	244	—	—	—
		M. 273	90	61	122	—	—	—
		F. 636	270	244	122	—	—	—
793.0	Mental observation without need for further medical care	T. —	—	—	—	—	—	—
		M. —	—	—	—	—	—	—
		F. —	—	—	—	—	—	—

TABLE 39. Diagnostic Class, Age and Sex, by Time since Admission

I.C.D. No.	Diagnostic class, age and sex	Total	Under 1 month — Moins d'un mois	1-4 months — mois	4-8 months — mois	8-12 months — mois	1-2 years — ans
	TOTAL	T. 1,466	1,019	290	42	8	6
		M. 531	350	85	17	2	1
		F. 935	669	205	25	6	5
	0-14 years	T. 4	1	2	—	1	—
		M. 1	—	1	—	—	—
		F. 3	1	1	—	1	—
	15-39 "	T. 702	454	169	24	5	3
		M. 266	164	49	10	2	1
		F. 436	290	120	14	3	2
	40-64 "	T. 613	454	95	15	1	3
		M. 217	150	28	6	—	—
		F. 396	304	67	9	1	3
	65 or more years	T. 147	110	24	3	1	—
		M. 47	36	7	1	—	—
		F. 100	74	17	2	1	—
	Psychoses	T. 686	464	149	21	3	5
		M. 251	175	46	7	1	—
		F. 435	289	103	14	2	5
	0-14 years	T. 1	—	1	—	—	—
		M. —	—	—	—	—	—
		F. 1	—	1	—	—	—
	15-39 "	T. 293	184	81	12	1	2
		M. 121	82	26	5	1	—
		F. 172	102	55	7	—	2
	40-64 "	T. 294	210	50	6	1	3
		M. 95	66	14	1	—	—
		F. 199	144	36	5	1	3
	65 or more years	T. 98	70	17	3	1	—
		M. 35	27	6	1	—	—
		F. 63	43	11	2	1	—
300	Schizophrenia	T. 272	166	62	7	1	4
		M. 118	72	22	4	1	—
		F. 154	94	40	3	—	4
	0-14 years	T. 1	—	1	—	—	—
		M. —	—	—	—	—	—
		F. 1	—	1	—	—	—
	15-39 "	T. 191	117	54	6	1	2
		M. 91	59	20	4	1	—
		F. 100	58	34	2	—	2
	40-64 "	T. 75	49	7	1	—	2
		M. 26	13	2	—	—	—
		F. 49	36	5	1	—	2
	65 or more years	T. 5	—	—	—	—	—
		M. 1	—	—	—	—	—
		F. 4	—	—	—	—	—
301	Manic-depressive	T. 223	153	54	9	—	1
		M. 66	49	13	3	—	—
		F. 157	104	41	6	—	1
	0-14 years	T. —	—	—	—	—	—
		M. —	—	—	—	—	—
		F. —	—	—	—	—	—
	15-39 "	T. 63	38	20	5	—	—
		M. 15	11	3	1	—	—
		F. 48	27	17	4	—	—
	40-64 "	T. 119	85	26	2	—	1
		M. 37	27	8	1	—	—
		F. 82	58	18	1	—	1
	65 or more years	T. 41	30	8	2	—	—
		M. 14	11	2	1	—	—
		F. 27	19	6	1	—	—
302	Involuntional melancholia	T. 83	65	15	1	1	—
		M. 19	16	3	—	—	—
		F. 64	49	12	1	1	—
	0-14 years	T. —	—	—	—	—	—
		M. —	—	—	—	—	—
		F. —	—	—	—	—	—
	15-39 "	T. 7	4	3	—	—	—
		M. 1	1	—	—	—	—
		F. 6	3	3	—	—	—
	40-64 "	T. 56	43	10	1	1	—
		M. 12	10	2	—	—	—
		F. 44	33	8	1	1	—
	65 or more years	T. 20	18	2	—	—	—
		M. 6	5	1	—	—	—
		F. 14	13	1	—	—	—

TABLE 39. Diagnostic Class, Age and Sex, by Time since Admission — Continued

I.C.D. No.	Diagnostic class, age and sex	Total	Under 1 month — Moins d'un mois	1-4 months — mois	4-8 months — mois	8-12 months — mois	1-2 years — ans	
	Psychoses — Concluded:							
303	Paranoia and paranoid states	T.	31	23	7	1	—	
		M.	15	12	3	—	—	
		F.	16	11	4	1	—	
	0-14 years	T.	—	—	—	—	—	
		M.	—	—	—	—	—	
		F.	—	—	—	—	—	
	15-39 “	T.	6	6	—	—	—	
		M.	4	4	—	—	—	
		F.	2	2	—	—	—	
	40-64 “	T.	19	13	5	1	—	
		M.	7	5	2	—	—	
		F.	12	8	3	1	—	
	65 or more years	T.	6	4	2	—	—	
		M.	4	3	1	—	—	
		F.	2	1	1	—	—	
304, 306	Senile and with cerebral arteriosclerosis	T.	28	18	7	1	1	
		M.	10	8	2	—	—	
		F.	18	10	5	1	1	
	0-39 years	T.	—	—	—	—	—	
		M.	—	—	—	—	—	
		F.	—	—	—	—	—	
	40-64 “	T.	2	—	2	—	—	
		M.	—	—	—	—	—	
		F.	2	—	2	—	—	
	65 or more years	T.	26	18	5	1	1	
		M.	10	8	2	—	—	
		F.	16	10	3	1	1	
	305	Presenile	T.	2	2	—	—	—
			M.	1	1	—	—	—
			F.	1	1	—	—	—
0-39 years		T.	—	—	—	—	—	
		M.	—	—	—	—	—	
		F.	—	—	—	—	—	
40-64 “		T.	2	2	—	—	—	
		M.	1	1	—	—	—	
		F.	1	1	—	—	—	
65 or more years		T.	—	—	—	—	—	
		M.	—	—	—	—	—	
		F.	—	—	—	—	—	
307		Alcoholic	T.	13	11	2	—	—
			M.	12	10	2	—	—
			F.	1	1	—	—	—
	0-14 years	T.	—	—	—	—	—	
		M.	—	—	—	—	—	
		F.	—	—	—	—	—	
	15-39 “	T.	5	3	2	—	—	
		M.	5	3	2	—	—	
		F.	—	—	—	—	—	
	40-64 “	T.	8	8	—	—	—	
		M.	7	7	—	—	—	
		F.	1	1	—	—	—	
	65 or more years	T.	—	—	—	—	—	
		M.	—	—	—	—	—	
		F.	—	—	—	—	—	
083.2, 308, 309, 648.3, 688.1	Other and unspecified	T.	34	26	2	2	—	
		M.	10	7	1	—	—	
		F.	24	19	1	2	—	
	0-14 years	T.	—	—	—	—	—	
		M.	—	—	—	—	—	
		F.	—	—	—	—	—	
	15-39 “	T.	21	16	2	1	—	
		M.	5	4	1	—	—	
		F.	16	12	1	1	—	
	40-64 “	T.	13	10	—	1	—	
		M.	5	3	—	—	—	
		F.	8	7	—	1	—	
	65 or more years	T.	—	—	—	—	—	
		M.	—	—	—	—	—	
		F.	—	—	—	—	—	

TABLEAU 39. Classe de diagnostics, âge et sexe, selon le temps écoulé depuis l'admission - suite

2-3 years - ans	3-5 years - ans	5-10 years - ans	10-15 years - ans	15-20 years - ans	20 years or more - ans ou plus	Classe de diagnostics, âge et sexe	N° de la C.I.M.	
-	-	-	-	-	-	Psychoses - fin:		
-	-	-	-	-	-	Paranoïa et psychoses paranoïaques	T. M. F.	303
-	-	-	-	-	-	0-14 ans	T. M. F.	
-	-	-	-	-	-	15-39 "	T. M. F.	
-	-	-	-	-	-	40-64 "	T. M. F.	
-	-	-	-	-	-	65 ans ou plus	T. M. F.	
-	1	-	-	-	-	Sénile et avec artériosclérose cérébrale	T. M. F.	304, 306
-	1	-	-	-	-	0-39 ans	T. M. F.	
-	-	-	-	-	-	40-64 "	T. M. F.	
-	1	-	-	-	-	65 ans ou plus	T. M. F.	
-	1	-	-	-	-			
-	-	-	-	-	-	Pré-sénile	T. M. F.	305
-	-	-	-	-	-	0-39 ans	T. M. F.	
-	-	-	-	-	-	40-64 "	T. M. F.	
-	-	-	-	-	-	65 ans ou plus	T. M. F.	
-	-	-	-	-	-			
-	-	-	-	-	-	Alcoolique	T. M. F.	307
-	-	-	-	-	-	0-14 ans	T. M. F.	
-	-	-	-	-	-	15-39 "	T. M. F.	
-	-	-	-	-	-	40-64 ans	T. M. F.	
-	-	-	-	-	-	65 ans ou plus	T. M. F.	
-	2	2	-	-	-	Autres et non précisées	T. M. F.	083.2, 308, 309, 648.3, 688.1
-	1	1	-	-	-	0-14 ans	T. M. F.	
-	1	1	-	-	-	15-39 "	T. M. F.	
-	1	1	-	-	-	40-64 "	T. M. F.	
-	1	1	-	-	-	65 ans ou plus	T. M. F.	

TABLE 39. Diagnostic Class, Age and Sex, by Time since Admission - Continued

I.C.D. No.	Diagnostic class, age and sex	Total	Under 1 month — Moins d'un mois	1-4 months — mois	4-8 months — mois	8-12 months — mois	1-2 years — ans
310	Psychoneuroses	T. 577	443	120	14	—	—
		M. 153	118	31	4	—	—
		F. 424	325	89	10	—	—
	0-14 years	T. —	—	—	—	—	—
		M. —	—	—	—	—	—
		F. —	—	—	—	—	—
	15-39 "	T. 290	209	73	8	—	—
		M. 71	51	18	2	—	—
		F. 219	158	55	6	—	—
	40-64 "	T. 248	201	41	6	—	—
		M. 75	61	12	2	—	—
		F. 173	140	29	4	—	—
	65 or more years	T. 39	33	6	—	—	—
		M. 7	6	1	—	—	—
		F. 32	27	5	—	—	—
311	Anxiety reaction	T. 102	75	26	1	—	—
		M. 35	26	9	—	—	—
		F. 67	49	17	1	—	—
	0-14 years	T. —	—	—	—	—	—
		M. —	—	—	—	—	—
		F. —	—	—	—	—	—
	15-39 "	T. 67	42	24	1	—	—
		M. 23	15	8	—	—	—
		F. 44	27	16	1	—	—
	40-64 "	T. 28	26	2	—	—	—
		M. 10	9	1	—	—	—
		F. 18	17	1	—	—	—
	65 or more years	T. 7	7	—	—	—	—
		M. 2	2	—	—	—	—
		F. 5	5	—	—	—	—
313	Hysterical reaction	T. 20	13	6	1	—	—
		M. 3	3	—	—	—	—
		F. 17	10	6	1	—	—
	0-14 years	T. —	—	—	—	—	—
		M. —	—	—	—	—	—
		F. —	—	—	—	—	—
	15-39 "	T. 17	13	3	1	—	—
		M. 3	3	—	—	—	—
		F. 14	10	3	1	—	—
	40-64 "	T. 3	—	3	—	—	—
		M. —	—	—	—	—	—
		F. 3	—	3	—	—	—
	65 or more years	T. —	—	—	—	—	—
		M. —	—	—	—	—	—
		F. —	—	—	—	—	—
314	Obsessive-compulsive reaction	T. 14	10	3	1	—	—
		M. 7	5	1	1	—	—
		F. 7	5	2	—	—	—
	0-14 years	T. —	—	—	—	—	—
		M. —	—	—	—	—	—
		F. —	—	—	—	—	—
	15-39 "	T. 7	4	2	1	—	—
		M. 4	2	1	1	—	—
		F. 3	2	1	—	—	—
	40-64 "	T. 7	6	1	—	—	—
		M. 3	3	—	—	—	—
		F. 4	3	1	—	—	—
	65 or more years	T. —	—	—	—	—	—
		M. —	—	—	—	—	—
		F. —	—	—	—	—	—
314	Neurotic-depressive reaction	T. 375	299	68	8	—	—
		M. 90	73	16	1	—	—
		F. 285	226	52	7	—	—
	0-14 years	T. —	—	—	—	—	—
		M. —	—	—	—	—	—
		F. —	—	—	—	—	—
	15-39 "	T. 165	130	32	3	—	—
		M. 34	28	6	—	—	—
		F. 131	102	26	3	—	—
	40-64 "	T. 178	143	30	5	—	—
		M. 51	41	9	1	—	—
		F. 127	102	21	4	—	—
	65 or more years	T. 32	26	6	—	—	—
		M. 5	4	1	—	—	—
		F. 27	22	5	—	—	—

TABLEAU 39. Classe de diagnostics, âge et sexe, selon le temps écoulé depuis l'admission - suite

2-3 years — ans	3-5 years — ans	5-10 years — ans	10-15 years — ans	15-20 years — ans	20 years or more — ans ou plus	Classe de diagnostics, âge et sexe	N° de la C.I.M.
—	—	—	—	—	—	Psychonévroses	T. M. F.
—	—	—	—	—	—	0-14 ans	T. M. F.
—	—	—	—	—	—	15-39 "	T. M. F.
—	—	—	—	—	—	40-64 "	T. M. F.
—	—	—	—	—	—	65 ans ou plus	T. M. F.
—	—	—	—	—	—	Anxiété	T. M. F.
—	—	—	—	—	—	0-14 ans	T. M. F.
—	—	—	—	—	—	15-39 "	T. M. F.
—	—	—	—	—	—	40-64 "	T. M. F.
—	—	—	—	—	—	65 ans ou plus	T. M. F.
—	—	—	—	—	—	Réaction hystérique	T. M. F.
—	—	—	—	—	—	0-14 ans	T. M. F.
—	—	—	—	—	—	15-39 "	T. M. F.
—	—	—	—	—	—	40-64 "	T. M. F.
—	—	—	—	—	—	65 ans ou plus	T. M. F.
—	—	—	—	—	—	Obsessions et réactions compulsives	T. M. F.
—	—	—	—	—	—	0-14 ans	T. M. F.
—	—	—	—	—	—	15-39 "	T. M. F.
—	—	—	—	—	—	40-64 "	T. M. F.
—	—	—	—	—	—	65 ans ou plus	T. M. F.
—	—	—	—	—	—	Réaction dépressive névrotique	T. M. F.
—	—	—	—	—	—	0-14 ans	T. M. F.
—	—	—	—	—	—	15-39 "	T. M. F.
—	—	—	—	—	—	40-64 "	T. M. F.
—	—	—	—	—	—	65 ans ou plus	T. M. F.

TABLE 39. Diagnostic Class, Age and Sex, by Time since Admission - Continued

I.C.D. No.	Diagnostic class, age and sex	Total	Under 1 month Moins d'un mois	1-4 months mois	4-8 months mois	8-12 months mois	1-2 years ans
Psychoneuroses—Concluded:							
315, 316, 317	Somatization reaction	T. 6	1	2	3	—	—
		M. 4	1	1	2	—	—
		F. 2	—	1	1	—	—
	0-14 years	T. —	—	—	—	—	—
		M. —	—	—	—	—	—
		F. —	—	—	—	—	—
	15-39 "	T. 3	—	1	2	—	—
		M. 1	—	—	1	—	—
		F. 2	—	1	1	—	—
	40-64 "	T. 3	1	1	1	—	—
		M. 3	1	1	1	—	—
		F. —	—	—	—	—	—
	65 or more years	T. —	—	—	—	—	—
		M. —	—	—	—	—	—
		F. —	—	—	—	—	—
312, 318	Other and unspecified	T. 60	45	15	—	—	—
		M. 14	10	4	—	—	—
		F. 46	35	11	—	—	—
	0-14 years	T. —	—	—	—	—	—
		M. —	—	—	—	—	—
		F. —	—	—	—	—	—
	15-39 "	T. 31	20	11	—	—	—
		M. 6	3	3	—	—	—
		F. 25	17	8	—	—	—
	40-64 "	T. 29	25	4	—	—	—
		M. 8	7	1	—	—	—
		F. 21	18	3	—	—	—
	65 or more years	T. —	—	—	—	—	—
		M. —	—	—	—	—	—
		F. —	—	—	—	—	—
	Disorders of character, behaviour and intelligence	T. 179	96	16	5	5	1
		M. 119	51	7	5	1	1
		F. 60	45	9	—	4	—
	0-14 years	T. 3	1	1	—	1	—
		M. 1	—	1	—	—	—
		F. 2	1	—	—	1	—
	15-39 "	T. 109	55	13	3	4	1
		M. 71	28	5	3	1	1
		F. 38	27	8	—	3	—
	40-64 "	T. 62	37	2	2	—	—
		M. 44	22	1	2	—	—
		F. 18	15	1	—	—	—
	65 or more years	T. 5	3	—	—	—	—
		M. 3	1	—	—	—	—
		F. 2	2	—	—	—	—
320	Pathological personality	T. 31	22	7	2	—	—
		M. 13	7	4	2	—	—
		F. 18	15	3	—	—	—
	0-14 years	T. 1	1	—	—	—	—
		M. —	—	—	—	—	—
		F. 1	1	—	—	—	—
	15-39 "	T. 24	16	6	2	—	—
		M. 11	5	4	2	—	—
		F. 13	11	2	—	—	—
	40-64 "	T. 6	5	1	—	—	—
		M. 2	2	—	—	—	—
		F. 4	3	1	—	—	—
	65 or more years	T. —	—	—	—	—	—
		M. —	—	—	—	—	—
		F. —	—	—	—	—	—
322	Alcoholism	T. 37	35	2	—	—	—
		M. 25	24	1	—	—	—
		F. 12	11	1	—	—	—
	0-14 years	T. —	—	—	—	—	—
		M. —	—	—	—	—	—
		F. —	—	—	—	—	—
	15-39 "	T. 12	11	1	—	—	—
		M. 9	9	—	—	—	—
		F. 3	2	1	—	—	—
	40-64 "	T. 23	22	1	—	—	—
		M. 15	14	1	—	—	—
		F. 8	8	—	—	—	—
	65 or more years	T. 2	2	—	—	—	—
		M. 1	1	—	—	—	—
		F. 1	1	—	—	—	—

TABLEAU 39. Classe de diagnostics, âge et sexe, selon le temps écoulé depuis l'admission - suite

2-3 years — ans	3-5 years — ans	5-10 years — ans	10-15 years — ans	15-20 years — ans	20 years or more — ans ou plus	Classe de diagnostics, âge et sexe	N° de la C.I.M.
—	—	—	—	—	—	Psychonévroses - fin :	
—	—	—	—	—	—	Réaction de somatisation	T. 315, 316, 317 M. F.
—	—	—	—	—	—	0-14 ans	T. M. F.
—	—	—	—	—	—	15-39 "	T. M. F.
—	—	—	—	—	—	40-64 "	T. M. F.
—	—	—	—	—	—	65 ans ou plus	T. M. F.
—	—	—	—	—	—	Autres et non précisées	T. 312, 318 M. F.
—	—	—	—	—	—	0-14 ans	T. M. F.
—	—	—	—	—	—	15-39 "	T. M. F.
—	—	—	—	—	—	40-64 "	T. M. F.
—	—	—	—	—	—	65 ans ou plus	T. M. F.
4	7	8	10	2	25	Troubles du caractère, du comportement et de l'intelligence	T. M. F.
4	7	7	10	1	25	0-14 ans	T. M. F.
—	—	1	—	1	—	15-39 "	T. M. F.
—	—	—	—	—	—	40-64 "	T. M. F.
—	—	—	—	—	—	65 ans ou plus	T. M. F.
—	—	—	—	—	—	Personnalité pathologique	T. 320 M. F.
—	—	—	—	—	—	0-14 ans	T. M. F.
—	—	—	—	—	—	15-39 "	T. M. F.
—	—	—	—	—	—	40-64 "	T. M. F.
—	—	—	—	—	—	65 ans ou plus	T. M. F.
—	—	—	—	—	—	Alcoolisme	T. 322 M. F.
—	—	—	—	—	—	0-14 ans	T. M. F.
—	—	—	—	—	—	15-39 "	T. M. F.
—	—	—	—	—	—	40-64 "	T. M. F.
—	—	—	—	—	—	65 ans ou plus	T. M. F.
3	2	2	2	1	11		
3	2	1	2	—	11		
1	—	—	—	—	1		
1	—	—	—	—	1		

TABLE 39. Diagnostic Class, Age and Sex, by Time since Admission - Continued

I.C.D. No.	Diagnostic class, age and sex	Total	Under 1 month - Moins d'un mois	1-4 months - mois	4-8 months - mois	8-12 months - mois	1-2 years - ans
Disorders of character, behaviour and intelligence - Continued:							
323	Other drug addiction	T.	4	4	-	-	-
		M.	3	3	-	-	-
		F.	1	1	-	-	-
	0-14 years	T.	-	-	-	-	-
		M.	-	-	-	-	-
		F.	-	-	-	-	-
	15-39 "	T.	3	3	-	-	-
		M.	2	2	-	-	-
		F.	1	1	-	-	-
	40-64 "	T.	1	1	-	-	-
		M.	1	1	-	-	-
		F.	-	-	-	-	-
65 or more years	T.	-	-	-	-	-	
	M.	-	-	-	-	-	
	F.	-	-	-	-	-	
324	Primary childhood behaviour disorders	T.	3	-	2	-	1
		M.	1	-	1	-	-
		F.	2	-	1	-	1
	0-14 years	T.	2	-	1	-	1
		M.	1	-	1	-	-
		F.	1	-	-	-	1
	15-39 "	T.	1	-	1	-	-
		M.	-	-	-	-	-
		F.	1	-	1	-	-
	40 or more years	T.	-	-	-	-	-
		M.	-	-	-	-	-
		F.	-	-	-	-	-
083.1, 321, 326	Other and unspecified	T.	40	33	5	1	1
		M.	18	16	1	1	-
		F.	22	17	4	-	1
	0-14 years	T.	-	-	-	-	-
		M.	-	-	-	-	-
		F.	-	-	-	-	-
	15-39 "	T.	31	25	5	-	1
		M.	13	12	1	-	-
		F.	18	13	4	-	1
	40-64 "	T.	8	7	-	1	-
		M.	5	4	-	1	-
		F.	3	3	-	-	-
65 or more years	T.	1	1	-	-	-	
	M.	-	-	-	-	-	
	F.	1	1	-	-	-	
325	Mental deficiency	T.	64	2	-	2	3
		M.	59	1	-	2	1
		F.	5	1	-	-	2
	0-14 years	T.	-	-	-	-	-
		M.	-	-	-	-	-
		F.	-	-	-	-	-
	15-39 "	T.	38	-	-	1	3
		M.	36	-	-	1	1
		F.	2	-	-	-	2
	40-64 "	T.	24	2	-	1	-
		M.	21	1	-	1	-
		F.	3	1	-	-	-
65 or more years	T.	2	-	-	-	-	
	M.	2	-	-	-	-	
	F.	-	-	-	-	-	
325.0	Idiocy	T.	7	-	-	-	-
		M.	7	-	-	-	-
		F.	-	-	-	-	-
	0-14 years	T.	-	-	-	-	-
		M.	-	-	-	-	-
		F.	-	-	-	-	-
	15-39 "	T.	7	-	-	-	-
		M.	7	-	-	-	-
		F.	-	-	-	-	-
	40 or more years	T.	-	-	-	-	-
		M.	-	-	-	-	-
		F.	-	-	-	-	-

TABLEAU 39. Classe de diagnostics, âge et sexe, selon le temps écoulé depuis l'admission - suite

2-3 years — ans	3-5 years — ans	5-10 years — ans	10-15 years — ans	15-20 years — ans	20 years or more — ans ou plus	Classe de diagnostics, âge et sexe	N° de la C.I.M.
						Troubles du caractère, du comportement et de l'intelligence—suite:	
						Autres toxicomanies	323
						T. M. F.	
						0-14 ans	T. M. F.
						15-39 "	T. M. F.
						40-64 "	T. M. F.
						65 ans ou plus	T. M. F.
						Troubles primitifs du comportement au cours de l'enfance	324
						T. M. F.	
						0-14 ans	T. M. F.
						15-39 "	T. M. F.
						40 ans ou plus	T. M. F.
						Autres et non précisés	083.1, 321, 326
						T. M. F.	
						0-14 ans	T. M. F.
						15-39 "	T. M. F.
						40-64 "	T. M. F.
						65 ans ou plus	T. M. F.
4	7	8	10	2	25	Déficience mentale	325
4	7	7	10	1	25	T. M. F.	
		1		1		0-14 ans	T. M. F.
						15-39 "	T. M. F.
	5	6	8	1	13	40-64 "	T. M. F.
	5	6	8	1	13	65 ans ou plus	T. M. F.
3	2	2	2	1	11	Idiotie	325.0
3	2	1	2		11	T. M. F.	
		1		1		0-14 ans	T. M. F.
1					1	15-39 "	T. M. F.
1					1	40 ans ou plus	T. M. F.
	3	1	1		2		
	3	1	1		2		
						0-14 ans	T. M. F.
						15-39 "	T. M. F.
	3	1	1		2	40 ans ou plus	T. M. F.
	3	1	1		2		

TABLE 39. Diagnostic Class, Age and Sex, by Time since Admission - Continued

I.C.D. No.	Diagnostic class, age and sex	Total	Under 1 month - Moins d'un mois	1-4 months - mois	4-8 months - mois	8-12 months - mois	1-2 years - ans
	Disorders of character, behaviour and intelligence - Continued:						
	Mental deficiency - Continued:						
325.1	Imbecility	T.	26	1	-	-	-
		M.	25	1	-	-	1
		F.	1	-	-	-	-
	0-14 years	T.	-	-	-	-	-
		M.	-	-	-	-	-
		F.	-	-	-	-	-
	15-39 "	T.	16	-	-	-	-
		M.	16	-	-	-	1
		F.	-	-	-	-	-
	40-64 "	T.	10	1	-	-	-
		M.	9	1	-	-	-
		F.	1	-	-	-	-
65 or more years	T.	-	-	-	-	-	
	M.	-	-	-	-	-	
	F.	-	-	-	-	-	
325.2	Moron	T.	24	-	-	1	2
		M.	21	-	-	1	-
		F.	3	-	-	-	2
	0-14 years	T.	-	-	-	-	-
		M.	-	-	-	-	-
		F.	-	-	-	-	-
	15-39 "	T.	9	-	-	-	2
		M.	7	-	-	-	-
		F.	2	-	-	-	2
	40-64 "	T.	13	-	-	1	-
		M.	12	-	-	1	-
		F.	1	-	-	-	-
65 or more years	T.	2	-	-	-	-	
	M.	2	-	-	-	-	
	F.	-	-	-	-	-	
325.3	Borderline intelligence	T.	1	-	-	-	-
		M.	1	-	-	-	-
		F.	-	-	-	-	-
	0-14 years	T.	-	-	-	-	-
		M.	-	-	-	-	-
		F.	-	-	-	-	-
	15-39 "	T.	1	-	-	-	-
		M.	1	-	-	-	-
		F.	-	-	-	-	-
	40 or more years	T.	-	-	-	-	-
		M.	-	-	-	-	-
		F.	-	-	-	-	-
325.4	Mongolism	T.	5	-	-	1	1
		M.	5	-	-	1	1
		F.	-	-	-	-	-
	0-14 years	T.	-	-	-	-	-
		M.	-	-	-	-	-
		F.	-	-	-	-	-
	15-39 "	T.	5	-	-	1	1
		M.	5	-	-	1	1
		F.	-	-	-	-	-
	40 or more years	T.	-	-	-	-	-
		M.	-	-	-	-	-
		F.	-	-	-	-	-

TABLE 39. Diagnostic Class, Age and Sex, by Time since Admission - Concluded

I.C.D. No.	Diagnostic class, age and sex	Total	Under 1 month Moins d'un mois	1-4 months - mois	4-8 months - mois	8-12 months - mois	1-2 years - ans
	Disorders of character, behaviour and intelligence - Concluded:						
	Mental deficiency - Concluded:						
325.5	Other and unspecified types	T. 1	1	-	-	-	-
		M. 1	1	-	-	-	-
		F. 1	1	-	-	-	-
	0-39 years	T. -	-	-	-	-	-
		M. -	-	-	-	-	-
		F. -	-	-	-	-	-
	40-64 "	T. 1	1	-	-	-	-
		M. -	-	-	-	-	-
		F. 1	1	-	-	-	-
	65 or more years.....	T. -	-	-	-	-	-
		M. -	-	-	-	-	-
		F. -	-	-	-	-	-
	Other conditions	T. 24	16	5	2	-	-
		M. 8	6	1	1	-	-
		F. 16	10	4	1	-	-
0-14 years	T. -	-	-	-	-	-	
	M. -	-	-	-	-	-	
	F. -	-	-	-	-	-	
15-39 "	T. 10	6	2	1	-	-	
	M. 3	3	-	-	-	-	
	F. 7	3	2	1	-	-	
40-64 "	T. 9	6	2	1	-	-	
	M. 3	1	1	1	-	-	
	F. 6	5	1	-	-	-	
65 or more years.....	T. 5	4	1	-	-	-	
	M. 2	2	-	-	-	-	
	F. 3	2	1	-	-	-	
353	Epilepsy	T. 5	4	-	-	-	-
		M. 3	3	-	-	-	-
		F. 2	1	-	-	-	-
	0-14 years	T. -	-	-	-	-	-
		M. -	-	-	-	-	-
		F. -	-	-	-	-	-
	15-39 "	T. 4	3	-	-	-	-
		M. 3	3	-	-	-	-
		F. 1	-	-	-	-	-
	40-64 "	T. -	-	-	-	-	-
		M. -	-	-	-	-	-
		F. -	-	-	-	-	-
	65 or more years.....	T. 1	1	-	-	-	-
		M. -	-	-	-	-	-
		F. 1	1	-	-	-	-
Not elsewhere classified	T. 19	12	5	2	-	-	
	M. 5	3	1	1	-	-	
	F. 14	9	4	1	-	-	
0-14 years	T. -	-	-	-	-	-	
	M. -	-	-	-	-	-	
	F. -	-	-	-	-	-	
15-39 "	T. 6	3	2	1	-	-	
	M. -	-	-	-	-	-	
	F. 6	3	2	1	-	-	
40-64 "	T. 9	6	2	1	-	-	
	M. 3	1	1	1	-	-	
	F. 6	5	1	-	-	-	
65 or more years.....	T. 4	3	1	-	-	-	
	M. 2	2	-	-	-	-	
	F. 2	1	1	-	-	-	
793.0	Mental observation without need for further medical care	T. -	-	-	-	-	-
		M. -	-	-	-	-	-
		F. -	-	-	-	-	-

TABLEAU 39. Classe de diagnostics, âge et sexe, selon le temps écoulé depuis l'admission - fin

2-3 years - ans	3-5 years - ans	5-10 years - ans	10-15 years - ans	15-20 years - ans	20 years or more - ans ou plus	Classe de diagnostics, âge et sexe	N° de la C.I.M.
-	-	-	-	-	-	Troubles du caractère, du comportement et de l'intelligence - fin:	
-	-	-	-	-	-	Déficience mentale - fin:	
-	-	-	-	-	-	Types autres et non précisés.....	T.
-	-	-	-	-	-		M.
-	-	-	-	-	-		F.
-	-	-	-	-	-	0-39 ans	T.
-	-	-	-	-	-		M.
-	-	-	-	-	-		F.
-	-	-	-	-	-	40-64 "	T.
-	-	-	-	-	-		M.
-	-	-	-	-	-		F.
-	-	-	-	-	-	65 ans ou plus	T.
-	-	-	-	-	-		M.
-	-	-	-	-	-		F.
-	-	-	-	1	-	Autres affections	T.
-	-	-	-	1	-		M.
-	-	-	-	-	-		F.
-	-	-	-	-	-	0-14 ans	T.
-	-	-	-	-	-		M.
-	-	-	-	-	-		F.
-	-	-	-	1	-	15-39 "	T.
-	-	-	-	1	-		M.
-	-	-	-	-	-		F.
-	-	-	-	-	-	40-64 "	T.
-	-	-	-	-	-		M.
-	-	-	-	-	-		F.
-	-	-	-	-	-	65 ans ou plus	T.
-	-	-	-	-	-		M.
-	-	-	-	-	-		F.
-	-	-	-	1	-	Épilepsie.....	T.
-	-	-	-	1	-		M.
-	-	-	-	-	-		F.
-	-	-	-	-	-	0-14 ans	T.
-	-	-	-	-	-		M.
-	-	-	-	-	-		F.
-	-	-	-	1	-	15-39 "	T.
-	-	-	-	1	-		M.
-	-	-	-	-	-		F.
-	-	-	-	-	-	40-64 "	T.
-	-	-	-	-	-		M.
-	-	-	-	-	-		F.
-	-	-	-	-	-	65 ans ou plus	T.
-	-	-	-	-	-		M.
-	-	-	-	-	-		F.
-	-	-	-	-	-	Non classées ailleurs	T.
-	-	-	-	-	-		M.
-	-	-	-	-	-		F.
-	-	-	-	-	-	0-14 ans	T.
-	-	-	-	-	-		M.
-	-	-	-	-	-		F.
-	-	-	-	-	-	15-39 "	T.
-	-	-	-	-	-		M.
-	-	-	-	-	-		F.
-	-	-	-	-	-	40-64 "	T.
-	-	-	-	-	-		M.
-	-	-	-	-	-		F.
-	-	-	-	-	-	65 ans ou plus	T.
-	-	-	-	-	-		M.
-	-	-	-	-	-		F.
-	-	-	-	-	-	Mise en observation, sans besoin d'autres soins médicaux, pour T.	793.0
-	-	-	-	-	-	raison mentale.	M.
-	-	-	-	-	-		F.

TABLE 40. Diagnostic Class, Age and Sex, by Time since Admission (Number of Days)

I.C.D. No.	Diagnostic class, age and sex	Total	Under 1 month Moins d'un mois	1-4 months mois	4-8 months mois	8-12 months mois	1-2 years ans	2-3 years ans
300	TOTAL	T. 604,764	30,570	19,250	6,125	2,345	3,258	9,980
		M. 429,205	10,500	5,635	2,377	700	548	9,980
		F. 175,559	20,070	13,615	3,748	1,645	2,710	-
	0-14 years	T. 517	30	152	-	335	-	-
		M. 91	-	91	-	-	-	-
		F. 426	30	61	-	335	-	-
	15-39 "	T. 256,854	13,620	11,479	3,535	1,492	1,735	2,008
		M. 211,258	4,920	3,289	1,432	700	548	2,008
		F. 45,596	8,700	8,190	2,103	792	1,187	-
	40-64 "	T. 296,608	13,620	6,095	2,133	244	1,523	5,964
		M. 204,418	4,500	1,828	823	-	-	5,964
		F. 92,190	9,120	4,267	1,310	244	1,523	-
	65 or more years	T. 50,785	3,300	1,524	457	274	-	2,008
		M. 13,438	1,080	427	122	-	-	2,008
		F. 37,347	2,220	1,097	335	274	-	-
	Psychoses	T. 194,087	13,920	9,989	3,107	883	2,710	5,964
		M. 53,617	5,250	3,046	914	365	-	5,964
		F. 140,470	8,670	6,943	2,193	518	2,710	-
	0-14 years	T. 61	-	61	-	-	-	-
		M. -	-	-	-	-	-	-
		F. 61	-	61	-	-	-	-
	15-39 "	T. 44,390	5,520	5,541	1,767	365	1,187	2,008
		M. 17,039	2,460	1,736	670	365	-	2,008
		F. 27,351	3,060	3,805	1,097	-	1,187	-
40-64 "	T. 111,283	6,300	3,290	883	244	1,523	2,952	
	M. 34,276	1,980	944	122	-	-	2,952	
	F. 77,007	4,320	2,346	761	274	1,523	-	
65 or more years	T. 38,353	2,100	1,097	457	274	-	1,004	
	M. 2,302	810	366	122	-	-	1,004	
	F. 36,051	1,290	731	335	274	-	-	
Schizophrenia	T. 133,791	4,980	4,262	975	365	2,253	5,964	
	M. 43,129	2,160	1,462	518	365	-	5,964	
	F. 90,662	2,820	2,800	457	-	2,253	-	
0-14 years	T. 61	-	61	-	-	-	-	
	M. -	-	-	-	-	-	-	
	F. 61	-	61	-	-	-	-	
15-39 "	T. 35,772	3,510	3,774	853	365	1,187	2,008	
	M. 15,801	1,770	1,340	518	365	-	2,008	
	F. 19,971	1,740	2,434	335	-	1,187	-	
40-64 "	T. 70,534	1,470	427	122	-	1,066	2,952	
	M. 26,324	390	122	-	-	-	2,952	
	F. 44,210	1,080	305	122	-	1,066	-	
65 or more years	T. 27,424	-	-	-	-	-	1,004	
	M. 1,004	-	-	-	-	-	1,004	
	F. 26,420	-	-	-	-	-	-	
301	Manic-depressive	T. 41,790	4,590	3,504	1,249	-	457	-
	M. 4,028	1,470	853	396	-	-	-	
	F. 37,762	3,120	2,651	853	-	457	-	
0-14 years	T. -	-	-	-	-	-	-	
	M. -	-	-	-	-	-	-	
	F. -	-	-	-	-	-	-	
15-39 "	T. 3,181	1,140	1,310	731	-	-	-	
	M. 695	330	213	152	-	-	-	
	F. 2,486	810	1,097	579	-	-	-	
40-64 "	T. 31,255	2,550	1,676	274	-	457	-	
	M. 2,759	810	518	122	-	-	-	
	F. 28,496	1,740	1,158	152	-	457	-	
65 or more years	T. 7,354	900	518	244	-	-	-	
	M. 574	330	122	122	-	-	-	
	F. 6,780	570	396	122	-	-	-	
302	Involuntional melancholia	T. 4,478	1,950	975	122	244	-	-
	M. 663	480	183	-	-	-	-	
	F. 3,815	1,470	792	122	244	-	-	
0-14 years	T. -	-	-	-	-	-	-	
	M. -	-	-	-	-	-	-	
	F. -	-	-	-	-	-	-	
15-39 "	T. 303	120	183	-	-	-	-	
	M. 30	30	-	-	-	-	-	
	F. 273	90	183	-	-	-	-	
40-64 "	T. 3,513	1,290	670	122	244	-	-	
	M. 422	300	122	-	-	-	-	
	F. 3,091	990	548	122	244	-	-	
65 or more years	T. 662	540	122	-	-	-	-	
	M. 211	150	61	-	-	-	-	
	F. 451	390	61	-	-	-	-	

TABLEAU 40. Classe de diagnostics, âge et sexe, selon le temps écoulé depuis l'admission (Nombre de jours)

3-5 years — ans	5-10 years — ans	10-15 years — ans	15-20 years — ans	20 years or more — ans ou plus	Mean stay in days — Séjour moyen en jours	Classe de diagnostics, âge et sexe	N° de la C.I.M.
27,335	32,994	85,499	43,190	344,218	413	TOTAL	T.
20,790	25,841	63,067	7,153	282,614	808		M.
6,545	7,153	22,432	36,037	61,604	188		F.
—	—	—	—	—	129	0-14 ans	T.
—	—	—	—	—	91		M.
—	—	—	—	—	142		F.
15,950	17,775	52,716	13,575	122,969	368	15-39 "	T.
12,997	15,218	40,024	7,153	122,969	794		M.
2,953	2,557	12,692	6,422	—	109		F.
8,980	15,219	27,943	23,923	190,964	483	40-64 "	T.
7,793	10,623	23,043	—	149,844	942		M.
1,187	4,596	4,900	23,923	41,120	232		F.
2,405	—	4,840	5,692	30,285	345	65 ans ou plus	T.
—	—	—	—	9,801	285		M.
2,405	—	4,840	5,692	20,484	373		F.
17,411	13,089	41,456	23,954	61,604	282	Psychoses	T.
10,866	8,188	19,024	—	—	213		M.
6,545	4,901	22,432	23,954	61,604	322		F.
—	—	—	—	—	61	0-14 ans	T.
—	—	—	—	—	—		M.
—	—	—	—	—	61		F.
9,040	2,557	16,405	—	—	151	15-39 "	T.
6,087	—	3,713	—	—	140		M.
2,953	2,557	12,692	—	—	159		F.
5,966	10,532	20,211	18,262	41,120	378	40-64 "	T.
4,779	8,188	15,311	—	—	360		M.
1,187	2,344	4,900	18,262	41,120	386		F.
2,405	—	4,840	5,692	20,484	391	65 ans ou plus	T.
—	—	—	—	—	65		M.
2,405	—	4,840	5,692	20,484	572		F.
10,471	5,844	41,456	6,361	50,860	491	Schizophrénie	T.
7,792	5,844	19,024	—	—	365		M.
2,679	—	22,432	6,361	50,860	588		F.
—	—	—	—	—	61	0-14 ans	T.
—	—	—	—	—	—		M.
—	—	—	—	—	61		F.
7,670	—	16,405	—	—	187	15-39 "	T.
6,087	—	3,713	—	—	173		M.
1,583	—	12,692	—	—	199		F.
1,705	5,844	20,211	6,361	30,376	940	40-64 "	T.
1,705	5,844	15,311	—	—	1,012		M.
—	—	4,900	6,361	30,376	902		F.
1,096	—	4,840	—	20,484	5,484	65 ans ou plus	T.
—	—	—	—	—	1,004		M.
1,096	—	4,840	—	20,484	6,605		F.
1,309	2,344	—	17,593	10,744	187	Maniaque dépressif	T.
1,309	—	—	—	—	61		M.
—	2,344	—	17,593	10,744	240		F.
—	—	—	—	—	—	0-14 ans	T.
—	—	—	—	—	—		M.
—	—	—	—	—	—		F.
—	—	—	—	—	50	15-39 "	T.
—	—	—	—	—	46		M.
—	—	—	—	—	51		F.
1,309	2,344	—	11,901	10,744	262	40-64 "	T.
1,309	—	—	—	—	74		M.
—	2,344	—	11,901	10,744	347		F.
—	—	—	5,692	—	179	65 ans ou plus	T.
—	—	—	—	—	41		M.
—	—	—	5,692	—	251		F.
1,187	—	—	—	—	53	Mélancolie involutive	T.
1,187	—	—	—	—	34		M.
—	—	—	—	—	59		F.
—	—	—	—	—	—	0-14 ans	T.
—	—	—	—	—	—		M.
—	—	—	—	—	—		F.
—	—	—	—	—	43	15-39 "	T.
—	—	—	—	—	30		M.
—	—	—	—	—	45		F.
1,187	—	—	—	—	62	40-64 "	T.
—	—	—	—	—	35		M.
1,187	—	—	—	—	70		F.
—	—	—	—	—	33	65 ans ou plus	T.
—	—	—	—	—	35		M.
—	—	—	—	—	32		F.

300

301

302

TABLE 40. Diagnostic Class, Age and Sex, by Time since Admission (Number of Days) — Continued

I.C.D. No.	Diagnostic class, age and sex	Total	Under 1 month — Moins d'un mois	1-4 months — mois	4-8 months — mois	8-12 months — mois	1-2 years — ans	2-3 years — ans
	Psychoses — Concluded:							
303	Paranoia and paranoid states	T. 1,420	690	517	213	—	—	—
		M. 603	360	243	—	—	—	—
		F. 817	330	274	213	—	—	—
	0-14 years	T. —	—	—	—	—	—	—
		M. —	—	—	—	—	—	—
		F. —	—	—	—	—	—	—
	15-39 "	T. 180	180	—	—	—	—	—
		M. 120	120	—	—	—	—	—
		F. 60	60	—	—	—	—	—
	40-64 "	T. 998	390	395	213	—	—	—
		M. 332	150	182	—	—	—	—
		F. 666	240	213	213	—	—	—
65 or more years	T. 242	120	122	—	—	—	—	
	M. 151	90	61	—	—	—	—	
	F. 91	30	61	—	—	—	—	
304, 306	Senile and with cerebral arteriosclerosis	T. 2,793	540	457	213	274	—	—
		M. 362	240	122	—	—	—	—
		F. 2,431	300	335	213	274	—	—
	0-39 years	T. —	—	—	—	—	—	—
		M. —	—	—	—	—	—	—
		F. —	—	—	—	—	—	—
	40-64 "	T. 122	—	122	—	—	—	—
		M. —	—	—	—	—	—	—
		F. 122	—	122	—	—	—	—
	65 or more years	T. 2,671	540	335	213	274	—	—
		M. 362	240	122	—	—	—	—
		F. 2,309	300	213	213	274	—	—
305	Presenile	T. 60	60	—	—	—	—	—
		M. 30	30	—	—	—	—	—
		F. 30	30	—	—	—	—	—
	0-39 years	T. —	—	—	—	—	—	—
		M. —	—	—	—	—	—	—
		F. —	—	—	—	—	—	—
	40-64 "	T. 60	60	—	—	—	—	—
		M. 30	30	—	—	—	—	—
		F. 30	30	—	—	—	—	—
	65 or more years	T. —	—	—	—	—	—	—
		M. —	—	—	—	—	—	—
		F. —	—	—	—	—	—	—
307	Alcoholic	T. 452	330	122	—	—	—	—
		M. 422	300	122	—	—	—	—
		F. 30	30	—	—	—	—	—
	0-14 years	T. —	—	—	—	—	—	—
		M. —	—	—	—	—	—	—
		F. —	—	—	—	—	—	—
	15-39 "	T. 212	90	122	—	—	—	—
		M. 212	90	122	—	—	—	—
		F. —	—	—	—	—	—	—
	40-64 "	T. 240	240	—	—	—	—	—
		M. 210	210	—	—	—	—	—
		F. 30	30	—	—	—	—	—
65 or more years	T. —	—	—	—	—	—	—	
	M. —	—	—	—	—	—	—	
	F. —	—	—	—	—	—	—	
083.2, 308, 309, 648.3, 688.1	Other and unspecified	T. 9,303	780	152	335	—	—	—
		M. 4,380	210	61	—	—	—	—
		F. 4,923	570	91	335	—	—	—
	0-14 years	T. —	—	—	—	—	—	—
		M. —	—	—	—	—	—	—
		F. —	—	—	—	—	—	—
	15-39 "	T. 4,742	480	152	183	—	—	—
		M. 181	120	61	—	—	—	—
		F. 4,561	360	91	183	—	—	—
	40-64 "	T. 4,561	300	—	152	—	—	—
		M. 4,199	90	—	—	—	—	—
		F. 362	210	—	152	—	—	—
65 or more years	T. —	—	—	—	—	—	—	
	M. —	—	—	—	—	—	—	
	F. —	—	—	—	—	—	—	

TABLEAU 40. Classe de diagnostics, âge et sexe, selon le temps écoulé depuis l'admission (Nombre de jours) - suite

3-5 years — ans	5-10 years — ans	10-15 years — ans	15-20 years — ans	20 years or more — ans ou plus	Mean stay in days — Séjour moyen en jours	Classe de diagnostics, âge et sexe	N° de la C.I.M.
						Psychoses - fin:	
—	—	—	—	—	45	Paranoïa et psychoses paranoïaques	T.
—	—	—	—	—	40		M.
—	—	—	—	—	51		F.
—	—	—	—	—	—	0-14 ans	T.
—	—	—	—	—	—		M.
—	—	—	—	—	—		F.
—	—	—	—	—	30	15-39 "	T.
—	—	—	—	—	30		M.
—	—	—	—	—	30		F.
—	—	—	—	—	52	40-64 "	T.
—	—	—	—	—	47		M.
—	—	—	—	—	55		F.
—	—	—	—	—	40	65 ans ou plus	T.
—	—	—	—	—	37		M.
—	—	—	—	—	45		F.
1,309	—	—	—	—	99	Sénile et avec artériosclérose cérébrale	T.
—	—	—	—	—	36		M.
1,309	—	—	—	—	135		F.
—	—	—	—	—	—	0-39 ans	T.
—	—	—	—	—	—		M.
—	—	—	—	—	—		F.
—	—	—	—	—	61	40-64 "	T.
—	—	—	—	—	—		M.
—	—	—	—	—	61		F.
1,309	—	—	—	—	102	65 ans ou plus	T.
—	—	—	—	—	36		M.
1,309	—	—	—	—	144		F.
—	—	—	—	—	30	Pré-sénile	T.
—	—	—	—	—	30		M.
—	—	—	—	—	30		F.
—	—	—	—	—	—	0-39 ans	T.
—	—	—	—	—	—		M.
—	—	—	—	—	—		F.
—	—	—	—	—	30	40-64 "	T.
—	—	—	—	—	30		M.
—	—	—	—	—	30		F.
—	—	—	—	—	—	65 ans ou plus	T.
—	—	—	—	—	—		M.
—	—	—	—	—	—		F.
—	—	—	—	—	34	Alcoolique	T.
—	—	—	—	—	35		M.
—	—	—	—	—	30		F.
—	—	—	—	—	—	0-14 ans	T.
—	—	—	—	—	—		M.
—	—	—	—	—	—		F.
—	—	—	—	—	42	15-39 "	T.
—	—	—	—	—	42		M.
—	—	—	—	—	—		F.
—	—	—	—	—	30	40-64 "	T.
—	—	—	—	—	30		M.
—	—	—	—	—	30		F.
—	—	—	—	—	—	65 ans ou plus	T.
—	—	—	—	—	—		M.
—	—	—	—	—	—		F.
3,135	4,901	—	—	—	273	Autres et non précisées	T.
1,765	2,344	—	—	—	438		M.
1,370	2,557	—	—	—	205		F.
—	—	—	—	—	—	0-14 ans	T.
—	—	—	—	—	—		M.
—	—	—	—	—	—		F.
1,370	2,557	—	—	—	225	15-39 "	T.
—	—	—	—	—	36		M.
1,370	2,557	—	—	—	285		F.
1,765	2,344	—	—	—	350	40-64 "	T.
1,765	2,344	—	—	—	839		M.
—	—	—	—	—	45		F.
—	—	—	—	—	—	65 ans ou plus	T.
—	—	—	—	—	—		M.
—	—	—	—	—	—		F.

TABLE 40. Diagnostic Class, Age and Sex, by Time since Admission (Number of Days) — Continued

I.C.D. No.	Diagnostic class, age and sex	Total	Under 1 month	1-4 months	4-8 months	8-12 months	1-2 years	2-3 years	
			Moins d'un mois	mois	mois	mois	ans	ans	
	Psychoneuroses	T. 23,102	13,290	7,830	1,982	—	—	—	
	M. 6,130	3,540	2,041	549	—	—	—		
	F. 16,972	9,750	5,789	1,433	—	—	—		
	0-14 years.....	T. —	—	—	—	—	—	—	
	M. —	—	—	—	—	—	—		
	F. —	—	—	—	—	—	—		
	15-39 "	T. 12,362	6,270	4,903	1,189	—	—	—	
	M. 3,053	1,530	1,218	305	—	—	—		
	F. 9,309	4,740	3,685	884	—	—	—		
	40-64 "	T. 9,384	6,030	2,561	793	—	—	—	
	M. 2,836	1,830	762	244	—	—	—		
	F. 6,548	4,200	1,799	549	—	—	—		
	65 or more years.....	T. 1,356	990	366	—	—	—	—	
	M. 241	180	61	—	—	—	—		
	F. 1,115	810	305	—	—	—	—		
	310	Anxiety reaction	T. 4,199	2,250	1,766	183	—	—	—
	M. 1,419	780	639	—	—	—	—		
	F. 2,780	1,470	1,127	183	—	—	—		
0-14 years.....	T. —	—	—	—	—	—	—		
M. —	—	—	—	—	—	—			
F. —	—	—	—	—	—	—			
15-39 "	T. 3,087	1,260	1,644	183	—	—	—		
M. 1,028	450	578	—	—	—	—			
F. 2,059	810	1,066	183	—	—	—			
40-64 "	T. 902	780	122	—	—	—	—		
M. 331	270	61	—	—	—	—			
F. 571	510	61	—	—	—	—			
65 or more years.....	T. 210	210	—	—	—	—	—		
M. 60	60	—	—	—	—	—			
F. 150	150	—	—	—	—	—			
311	Hysterical reaction	T. 938	390	426	122	—	—	—	
M. 90	90	—	—	—	—	—			
F. 848	300	426	122	—	—	—			
0-14 years.....	T. —	—	—	—	—	—	—		
M. —	—	—	—	—	—	—			
F. —	—	—	—	—	—	—			
15-39 "	T. 755	390	243	122	—	—	—		
M. 90	90	—	—	—	—	—			
F. 665	300	243	122	—	—	—			
40-64 "	T. 183	—	183	—	—	—	—		
M. —	—	—	—	—	—	—			
F. 183	—	183	—	—	—	—			
65 or more years.....	T. —	—	—	—	—	—	—		
M. —	—	—	—	—	—	—			
F. —	—	—	—	—	—	—			
313	Obsessive-compulsive reaction	T. 696	300	213	183	—	—	—	
M. 394	150	61	183	—	—	—			
F. 302	150	152	—	—	—	—			
0-14 years.....	T. —	—	—	—	—	—	—		
M. —	—	—	—	—	—	—			
F. —	—	—	—	—	—	—			
15-39 "	T. 455	120	152	183	—	—	—		
M. 304	60	61	183	—	—	—			
F. 151	60	91	—	—	—	—			
40-64 "	T. 241	180	61	—	—	—	—		
M. 90	90	—	—	—	—	—			
F. 151	90	61	—	—	—	—			
65 or more years.....	T. —	—	—	—	—	—	—		
M. —	—	—	—	—	—	—			
F. —	—	—	—	—	—	—			
314	Neurotic-depressive reaction	T. 14,396	8,970	4,298	1,128	—	—	—	
M. 3,348	2,190	1,036	122	—	—	—			
F. 11,048	6,780	3,262	1,006	—	—	—			
0-14 years.....	T. —	—	—	—	—	—	—		
M. —	—	—	—	—	—	—			
F. —	—	—	—	—	—	—			
15-39 "	T. 6,399	3,900	2,042	457	—	—	—		
M. 1,236	840	396	—	—	—	—			
F. 5,163	3,060	1,646	457	—	—	—			
40-64 "	T. 6,851	4,290	1,890	671	—	—	—		
M. 1,931	1,230	579	122	—	—	—			
F. 4,920	3,060	1,311	549	—	—	—			
65 or more years.....	T. 1,146	780	366	—	—	—	—		
M. 181	120	61	—	—	—	—			
F. 965	660	305	—	—	—	—			

TABLEAU 40. Classe de diagnostics, âge et sexe, selon le temps écoulé depuis l'admission (Nombre de jours) - suite

3-5 years - ans	5-10 years - ans	10-15 years - ans	15-20 years - ans	20 years or more - ans ou plus	Mean stay in days - Séjour moyen en jours	Classe de diagnostics, âge et sexe	N° de la C.I.M.
-	-	-	-	-	43	Psychonévroses	T.
-	-	-	-	-	40		M.
-	-	-	-	-	44		F.
-	-	-	-	-	-	0-14 ans	T.
-	-	-	-	-	-		M.
-	-	-	-	-	-		F.
-	-	-	-	-	49	15-39 "	T.
-	-	-	-	-	43		M.
-	-	-	-	-	52		F.
-	-	-	-	-	37	40-64 "	T.
-	-	-	-	-	37		M.
-	-	-	-	-	37		F.
-	-	-	-	-	34	65 ans ou plus	T.
-	-	-	-	-	34		M.
-	-	-	-	-	34		F.
-	-	-	-	-	41	Anxiété	T.
-	-	-	-	-	40		M.
-	-	-	-	-	41		F.
-	-	-	-	-	-	0-14 ans	T.
-	-	-	-	-	-		M.
-	-	-	-	-	-		F.
-	-	-	-	-	46	15-39 "	T.
-	-	-	-	-	44		M.
-	-	-	-	-	46		F.
-	-	-	-	-	32	40-64 "	T.
-	-	-	-	-	33		M.
-	-	-	-	-	31		F.
-	-	-	-	-	30	65 ans ou plus	T.
-	-	-	-	-	30		M.
-	-	-	-	-	30		F.
-	-	-	-	-	46	Réaction hystérique	T.
-	-	-	-	-	30		M.
-	-	-	-	-	49		F.
-	-	-	-	-	-	0-14 ans	T.
-	-	-	-	-	-		M.
-	-	-	-	-	-		F.
-	-	-	-	-	44	15-39 "	T.
-	-	-	-	-	30		M.
-	-	-	-	-	47		F.
-	-	-	-	-	61	40-64 "	T.
-	-	-	-	-	-		M.
-	-	-	-	-	61		F.
-	-	-	-	-	-	65 ans ou plus	T.
-	-	-	-	-	-		M.
-	-	-	-	-	-		F.
-	-	-	-	-	49	Obsessions et réactions compulsives	T.
-	-	-	-	-	56		M.
-	-	-	-	-	43		F.
-	-	-	-	-	-	0-14 ans	T.
-	-	-	-	-	-		M.
-	-	-	-	-	-		F.
-	-	-	-	-	65	15-39 "	T.
-	-	-	-	-	76		M.
-	-	-	-	-	50		F.
-	-	-	-	-	34	40-64 "	T.
-	-	-	-	-	30		M.
-	-	-	-	-	37		F.
-	-	-	-	-	-	65 ans ou plus	T.
-	-	-	-	-	-		M.
-	-	-	-	-	-		F.
-	-	-	-	-	43	Réaction dépressive névrotique	T.
-	-	-	-	-	37		M.
-	-	-	-	-	46		F.
-	-	-	-	-	-	0-14 ans	T.
-	-	-	-	-	-		M.
-	-	-	-	-	-		F.
-	-	-	-	-	51	15-39 "	T.
-	-	-	-	-	36		M.
-	-	-	-	-	55		F.
-	-	-	-	-	38	40-64 "	T.
-	-	-	-	-	37		M.
-	-	-	-	-	38		F.
-	-	-	-	-	35	65 ans ou plus	T.
-	-	-	-	-	36		M.
-	-	-	-	-	35		F.

TABLE 40. Diagnostic Class, Age and Sex, by Time since Admission (Number of Days) - Continued

I.C.D. No.	Diagnostic class, age and sex	Total	Under 1 month — Moins d'un mois	1-4 months — mois	4-8 months — mois	8-12 months — mois	1-2 years — ans	2-3 years — ans	
	Psychoneuroses - Concluded:								
315, 316, 317	Somatization reaction	T. 518	30	122	366	—	—	—	
		M. 335	30	61	244	—	—	—	
		F. 183	—	61	122	—	—	—	
	0-14 years.....	T. —	—	—	—	—	—	—	
		M. —	—	—	—	—	—	—	
		F. —	—	—	—	—	—	—	
	15-39 ".....	T. 305	—	61	244	—	—	—	
		M. 122	—	—	122	—	—	—	
		F. 183	—	61	122	—	—	—	
	40-64 ".....	T. 213	30	61	122	—	—	—	
		M. 213	30	61	122	—	—	—	
		F. —	—	—	—	—	—	—	
65 or more years.....	T. —	—	—	—	—	—	—		
	M. —	—	—	—	—	—	—		
	F. —	—	—	—	—	—	—		
312, 318	Other and unspecified	T. 2,355	1,350	1,005	—	—	—	—	
		M. 544	300	244	—	—	—	—	
		F. 1,811	1,050	761	—	—	—	—	
	0-14 years.....	T. —	—	—	—	—	—	—	
		M. —	—	—	—	—	—	—	
		F. —	—	—	—	—	—	—	
	15-39 ".....	T. 1,361	600	761	—	—	—	—	
		M. 273	90	183	—	—	—	—	
		F. 1,088	510	578	—	—	—	—	
	40-64 ".....	T. 994	750	244	—	—	—	—	
		M. 271	210	61	—	—	—	—	
		F. 723	540	183	—	—	—	—	
	65 or more years.....	T. —	—	—	—	—	—	—	
		M. —	—	—	—	—	—	—	
		F. —	—	—	—	—	—	—	
		Disorders of character, behaviour and intelligence	T. 380,124	2,880	1,126	792	1,462	548	4,016
		M. 369,095	1,530	487	792	335	548	4,016	
		F. 11,029	1,350	639	—	1,127	—	—	
0-14 years.....	T. 456	30	91	—	335	—	—		
	M. 91	—	91	—	—	—	—		
	F. 365	30	—	—	335	—	—		
15-39 ".....	T. 193,256	1,650	913	457	1,127	548	—		
	M. 191,076	840	335	457	335	548	—		
	F. 2,180	810	578	—	792	—	—		
40-64 ".....	T. 175,517	1,110	122	335	—	—	3,012		
	M. 167,093	660	61	335	—	—	3,012		
	F. 8,424	450	61	—	—	—	—		
65 or more years.....	T. 10,895	90	—	—	—	—	1,004		
	M. 10,835	30	—	—	—	—	1,004		
	F. 60	60	—	—	—	—	—		
320	Pathological personality	T. 1,391	660	487	244	—	—	—	
		M. 728	210	274	244	—	—	—	
		F. 663	450	213	—	—	—	—	
	0-14 years.....	T. 30	30	—	—	—	—	—	
		M. —	—	—	—	—	—	—	
		F. 30	30	—	—	—	—	—	
	15-39 ".....	T. 1,150	480	426	244	—	—	—	
		M. 668	150	274	244	—	—	—	
		F. 482	330	152	—	—	—	—	
	40-64 ".....	T. 211	150	61	—	—	—	—	
		M. 60	60	—	—	—	—	—	
		F. 151	90	61	—	—	—	—	
65 or more years.....	T. —	—	—	—	—	—	—		
	M. —	—	—	—	—	—	—		
	F. —	—	—	—	—	—	—		
322	Alcoholism	T. 1,172	1,050	122	—	—	—	—	
		M. 781	720	61	—	—	—	—	
		F. 391	330	61	—	—	—	—	
	0-14 years.....	T. —	—	—	—	—	—	—	
		M. —	—	—	—	—	—	—	
		F. —	—	—	—	—	—	—	
	15-39 ".....	T. 391	330	61	—	—	—	—	
		M. 270	270	—	—	—	—	—	
		F. 121	60	61	—	—	—	—	
	40-64 ".....	T. 721	660	61	—	—	—	—	
		M. 481	420	61	—	—	—	—	
		F. 240	240	—	—	—	—	—	
65 or more years.....	T. 60	60	—	—	—	—	—		
	M. 30	30	—	—	—	—	—		
	F. 30	30	—	—	—	—	—		

TABLEAU 40. Classe de diagnostics, âge et sexe, selon le temps écoulé depuis l'admission (Nombre de jours) - suite

3-5 years — ans	5-10 years — ans	10-15 years — ans	15-20 years — ans	20 years or more — ans ou plus	Mean stay in days — Séjour moyen en jours	Classe de diagnostics, âge et sexe	N° de la C.I.M.
						Psychonévroses - fin:	
—	—	—	—	—	86	Réaction de somatisation	T.
—	—	—	—	—	83		M.
—	—	—	—	—	91		F.
—	—	—	—	—	—	0-14 ans	T.
—	—	—	—	—	—		M.
—	—	—	—	—	—		F.
—	—	—	—	—	101	15-39 "	T.
—	—	—	—	—	122		M.
—	—	—	—	—	91		F.
—	—	—	—	—	71	40-64 "	T.
—	—	—	—	—	71		M.
—	—	—	—	—	—		F.
—	—	—	—	—	—	65 ans ou plus	T.
—	—	—	—	—	—		M.
—	—	—	—	—	—		F.
—	—	—	—	—	39	Autres et non précisées	T.
—	—	—	—	—	38		M.
—	—	—	—	—	39		F.
—	—	—	—	—	—	0-14 ans	T.
—	—	—	—	—	—		M.
—	—	—	—	—	—		F.
—	—	—	—	—	43	15-39 "	T.
—	—	—	—	—	45		M.
—	—	—	—	—	43		F.
—	—	—	—	—	34	40-64 "	T.
—	—	—	—	—	33		M.
—	—	—	—	—	34		F.
—	—	—	—	—	—	65 ans ou plus	T.
—	—	—	—	—	—		M.
—	—	—	—	—	—		F.
9,924	19,905	44,043	12,814	282,614	2,123	Troubles du caractère, du comportement et de l'intelligence	T.
9,924	17,653	44,043	7,153	282,614	3,101		M.
—	2,252	—	5,661	—	183		F.
—	—	—	—	—	152	0-14 ans	T.
—	—	—	—	—	91		M.
—	—	—	—	—	182		F.
6,910	15,218	36,311	7,153	122,969	1,772	15-39 "	T.
6,910	15,218	36,311	7,153	122,969	2,691		M.
—	—	—	—	—	57		F.
3,014	4,687	7,732	5,661	149,844	2,830	40-64 "	T.
3,014	2,435	7,732	—	149,844	3,797		M.
—	2,252	—	5,661	—	468		F.
—	—	—	—	9,801	2,179	65 ans ou plus	T.
—	—	—	—	9,801	3,611		M.
—	—	—	—	—	30		F.
—	—	—	—	—	44	Personnalité pathologique	T.
—	—	—	—	—	56		M.
—	—	—	—	—	36		F.
—	—	—	—	—	30	0-14 ans	T.
—	—	—	—	—	—		M.
—	—	—	—	—	30		F.
—	—	—	—	—	47	15-39 "	T.
—	—	—	—	—	60		M.
—	—	—	—	—	37		F.
—	—	—	—	—	35	40-64 "	T.
—	—	—	—	—	30		M.
—	—	—	—	—	37		F.
—	—	—	—	—	—	65 ans ou plus	T.
—	—	—	—	—	—		M.
—	—	—	—	—	—		F.
—	—	—	—	—	31	Alcoolisme	T.
—	—	—	—	—	31		M.
—	—	—	—	—	32		F.
—	—	—	—	—	—	0-14 ans	T.
—	—	—	—	—	—		M.
—	—	—	—	—	32		F.
—	—	—	—	—	30	15-39 "	T.
—	—	—	—	—	40		M.
—	—	—	—	—	31		F.
—	—	—	—	—	32	40-64 "	T.
—	—	—	—	—	30		M.
—	—	—	—	—	30		F.
—	—	—	—	—	30	65 ans ou plus	T.
—	—	—	—	—	30		M.
—	—	—	—	—	30		F.

TABLE 40. Diagnostic Class, Age and Sex, by Time since Admission (Number of Days) - Continued

I.C.D. No.	Diagnostic class, age and sex	Total	Under	1-4	4-8	8-12	1-2	2-3	
			1 month — Moins d'un mois	months — mois	months — mois	months — mois	years — ans	years — ans	
	Disorders of character, behaviour and intelligence - Continued:								
323	Other drug addiction	T.	120	120	—	—	—	—	—
		M.	90	90	—	—	—	—	—
		F.	30	30	—	—	—	—	—
	0-14 years	T.	—	—	—	—	—	—	—
		M.	—	—	—	—	—	—	—
		F.	—	—	—	—	—	—	—
	15-39 "	T.	90	90	—	—	—	—	—
		M.	60	60	—	—	—	—	—
		F.	30	30	—	—	—	—	—
	40-64 "	T.	30	30	—	—	—	—	—
		M.	30	30	—	—	—	—	—
		F.	—	—	—	—	—	—	—
65 or more years	T.	—	—	—	—	—	—	—	
	M.	—	—	—	—	—	—	—	
	F.	—	—	—	—	—	—	—	
324	Primary childhood behaviour disorders	T.	487	—	152	—	335	—	—
		M.	91	—	91	—	—	—	—
		F.	396	—	61	—	335	—	—
	0-14 years	T.	426	—	91	—	335	—	—
		M.	91	—	91	—	—	—	—
		F.	335	—	—	—	335	—	—
	15-39 "	T.	61	—	61	—	—	—	—
		M.	—	—	—	—	—	—	—
		F.	61	—	61	—	—	—	—
	40 or more years	T.	—	—	—	—	—	—	—
		M.	—	—	—	—	—	—	—
		F.	—	—	—	—	—	—	—
083.1, 321, 326	Other and unspecified	T.	1,721	990	365	122	244	—	—
		M.	663	480	61	122	—	—	—
		F.	1,058	510	304	—	244	—	—
	0-14 years	T.	—	—	—	—	—	—	—
		M.	—	—	—	—	—	—	—
		F.	—	—	—	—	—	—	—
	15-39 "	T.	1,359	750	365	—	244	—	—
		M.	421	360	61	—	—	—	—
		F.	938	390	304	—	244	—	—
	40-64 "	T.	332	210	—	122	—	—	—
		M.	242	120	—	122	—	—	—
		F.	90	90	—	—	—	—	—
65 or more years	T.	30	30	—	—	—	—	—	
	M.	—	—	—	—	—	—	—	
	F.	30	30	—	—	—	—	—	
325	Mental deficiency	T.	375,233	60	—	426	883	548	4,016
		M.	366,742	30	—	426	335	548	4,016
		F.	8,491	30	—	—	548	—	—
	0-14 years	T.	—	—	—	—	—	—	—
		M.	—	—	—	—	—	—	—
		F.	—	—	—	—	—	—	—
	15-39 "	T.	190,205	—	—	213	883	548	—
		M.	189,657	—	—	213	335	548	—
		F.	548	—	—	—	548	—	—
	40-64 "	T.	174,223	60	—	213	—	—	3,012
		M.	166,280	30	—	213	—	—	3,012
		F.	7,943	30	—	—	—	—	—
65 or more years	T.	10,805	—	—	—	—	—	1,004	
	M.	10,805	—	—	—	—	—	1,004	
	F.	—	—	—	—	—	—	—	
325.0	Idiocy	T.	26,511	—	—	—	—	—	—
		M.	26,511	—	—	—	—	—	—
		F.	—	—	—	—	—	—	—
	0-14 years	T.	—	—	—	—	—	—	—
		M.	—	—	—	—	—	—	—
		F.	—	—	—	—	—	—	—
	15-39 "	T.	26,511	—	—	—	—	—	—
		M.	26,511	—	—	—	—	—	—
		F.	—	—	—	—	—	—	—
	40 or more years	T.	—	—	—	—	—	—	—
		M.	—	—	—	—	—	—	—
		F.	—	—	—	—	—	—	—

TABLE 40. Diagnostic Class, Age and Sex, by Time since Admission (Number of Days) - Continued

I.C.D. No.	Diagnostic class, age and sex	Total	Under 1 month - Moins d'un mois	1-4 months - mois	4-8 months - mois	8-12 months - mois	1-2 years - ans	2-3 years - ans
Disorders of character, behaviour and intelligence - Continued:								
Mental deficiency - Continued:								
325.1	Imbecility	T. 188,074	30	-	-	-	548	-
		M. 182,413	30	-	-	-	548	-
		F. 5,661	-	-	-	-	-	-
	0-14 years	T. -	-	-	-	-	-	-
		M. -	-	-	-	-	-	-
		F. -	-	-	-	-	-	-
	15-39 "	T. 97,096	-	-	-	-	548	-
		M. 97,096	-	-	-	-	548	-
		F. -	-	-	-	-	-	-
	40-64 "	T. 90,978	30	-	-	-	-	-
		M. 85,317	30	-	-	-	-	-
		F. 5,661	-	-	-	-	-	-
65 or more years	T. -	-	-	-	-	-	-	
	M. -	-	-	-	-	-	-	
	F. -	-	-	-	-	-	-	
325.2	Moron	T. 144,212	-	-	213	548	-	4,016
		M. 141,412	-	-	213	-	-	4,016
		F. 2,800	-	-	-	548	-	-
	0-14 years	T. -	-	-	-	-	-	-
		M. -	-	-	-	-	-	-
		F. -	-	-	-	-	-	-
	15-39 "	T. 50,192	-	-	-	548	-	-
		M. 49,644	-	-	-	-	-	-
		F. 548	-	-	-	548	-	-
	40-64 "	T. 83,215	-	-	213	-	-	3,012
		M. 80,963	-	-	213	-	-	3,012
		F. 2,252	-	-	-	-	-	-
65 or more years	T. 10,805	-	-	-	-	-	1,004	
	M. 10,805	-	-	-	-	-	1,004	
	F. -	-	-	-	-	-	-	
325.3	Borderline intelligence	T. 8,462	-	-	-	-	-	-
		M. 8,462	-	-	-	-	-	-
		F. -	-	-	-	-	-	-
	0-14 years	T. -	-	-	-	-	-	-
		M. -	-	-	-	-	-	-
		F. -	-	-	-	-	-	-
	15-39 "	T. 8,462	-	-	-	-	-	-
		M. 8,462	-	-	-	-	-	-
		F. -	-	-	-	-	-	-
	40 or more years	T. -	-	-	-	-	-	-
		M. -	-	-	-	-	-	-
		F. -	-	-	-	-	-	-
325.4	Mongolism	T. 7,944	-	-	213	335	-	-
		M. 7,944	-	-	213	335	-	-
		F. -	-	-	-	-	-	-
	0-14 years	T. -	-	-	-	-	-	-
		M. -	-	-	-	-	-	-
		F. -	-	-	-	-	-	-
	15-39 "	T. 7,944	-	-	213	335	-	-
		M. 7,944	-	-	213	335	-	-
		F. -	-	-	-	-	-	-
	40 or more years	T. -	-	-	-	-	-	-
		M. -	-	-	-	-	-	-
		F. -	-	-	-	-	-	-

TABLEAU 40. Classe de diagnostics, âge et sexe, selon le temps écoulé depuis l'admission (Nombre de jours) - suite

3-5 years — ans	5-10 years — ans	10-15 years — ans	15-20 years — ans	20 years or more — ans ou plus	Mean stay in days — Séjour moyen en jours	Classe de diagnostics, âge et sexe	N° de la C.I.M.
						Troubles du caractère, du comportement et de l'intelligence - suite:	
						Déficience mentale - suite:	
2,923	1,948	31,746	12,814	138,065	7,233	Imbécillité	T.
2,923	1,948	31,746	7,153	138,065	7,296		M.
—	—	—	5,661	—	5,661		F.
—	—	—	—	—	—	0-14 ans	T.
—	—	—	—	—	—		M.
—	—	—	—	—	—		F.
2,923	1,948	24,014	7,153	60,510	6,068	15-39 "	T.
2,923	1,948	24,014	7,153	60,510	6,068		M.
—	—	—	—	—	—		F.
—	—	7,732	5,661	77,555	9,097	40-64 "	T.
—	—	7,732	—	77,555	9,479		M.
—	—	—	5,661	—	5,661		F.
—	—	—	—	—	—	65 ans ou plus	T.
—	—	—	—	—	—		M.
—	—	—	—	—	—		F.
3,014	8,035	8,614	—	119,772	6,008	Débilité mentale	T.
3,014	5,783	8,614	—	119,772	6,733		M.
—	2,252	—	—	—	933		F.
—	—	—	—	—	—	0-14 ans	T.
—	—	—	—	—	—		M.
—	—	—	—	—	—		F.
—	3,348	8,614	—	37,682	5,576	15-39 "	T.
—	3,348	8,614	—	37,682	7,092		M.
—	—	—	—	—	274		F.
3,014	4,687	—	—	72,289	6,401	40-64 "	T.
3,014	2,435	—	—	72,289	6,746		M.
—	2,252	—	—	—	2,252		F.
—	—	—	—	9,801	5,402	65 ans ou plus	T.
—	—	—	—	9,801	5,402		M.
—	—	—	—	—	—		F.
—	—	—	—	8,462	8,462	Intelligence limite	T.
—	—	—	—	8,462	8,462		M.
—	—	—	—	—	—		F.
—	—	—	—	—	—	0-14 ans	T.
—	—	—	—	—	—		M.
—	—	—	—	—	—		F.
—	—	—	—	8,462	8,462	15-39 "	T.
—	—	—	—	8,462	8,462		M.
—	—	—	—	—	—		F.
—	—	—	—	—	—	40 ans ou plus	T.
—	—	—	—	—	—		M.
—	—	—	—	—	—		F.
—	7,396	—	—	—	1,588	Mongolisme	T.
—	7,396	—	—	—	1,588		M.
—	—	—	—	—	—		F.
—	—	—	—	—	—	0-14 ans	T.
—	—	—	—	—	—		M.
—	—	—	—	—	—		F.
—	7,396	—	—	—	1,588	15-39 "	T.
—	7,396	—	—	—	1,588		M.
—	—	—	—	—	—		F.
—	—	—	—	—	—	40 ans ou plus	T.
—	—	—	—	—	—		M.
—	—	—	—	—	—		F.

TABLE 40. Diagnostic Class, Age and Sex, by Time since Admission (Number of Days) — Concluded

I.C.D. No.	Diagnostic class, age and sex	Total	Under 1 month — Moins d'un mois	1-4 months — mois	4-8 months — mois	8-12 months — mois	1-2 years — ans	2-3 years — ans	
	Disorders of character, behaviour and intelligence — Concluded:								
	Mental deficiency — Concluded:								
325.5	Other and unspecified types	T. 30	30	—	—	—	—	—	
		M. —	—	—	—	—	—	—	
		F. 30	30	—	—	—	—	—	
	0-39 years	T. —	—	—	—	—	—	—	
		M. —	—	—	—	—	—	—	
		F. —	—	—	—	—	—	—	
	40-64 "	T. 30	30	—	—	—	—	—	
		M. —	—	—	—	—	—	—	
		F. 30	30	—	—	—	—	—	
	65 or more years	T. —	—	—	—	—	—	—	
		M. —	—	—	—	—	—	—	
		F. —	—	—	—	—	—	—	
	Other conditions	T. 7,451	480	305	244	—	—	—	
		M. 363	180	61	122	—	—	—	
		F. 7,088	300	244	122	—	—	—	
	0-14 years	T. —	—	—	—	—	—	—	
		M. —	—	—	—	—	—	—	
		F. —	—	—	—	—	—	—	
	15-39 "	T. 6,846	180	122	122	—	—	—	
		M. 90	90	—	—	—	—	—	
		F. 6,756	90	122	122	—	—	—	
	40-64 "	T. 424	180	122	122	—	—	—	
		M. 213	30	61	122	—	—	—	
		F. 211	150	61	—	—	—	—	
	65 or more years	T. 181	120	61	—	—	—	—	
		M. 60	60	—	—	—	—	—	
		F. 121	60	61	—	—	—	—	
353	Epilepsy	T. 6,542	120	—	—	—	—	—	
		M. 90	90	—	—	—	—	—	
		F. 6,452	30	—	—	—	—	—	
	0-14 years	T. —	—	—	—	—	—	—	
		M. —	—	—	—	—	—	—	
		F. —	—	—	—	—	—	—	
	15-39 "	T. 6,512	90	—	—	—	—	—	
		M. 90	90	—	—	—	—	—	
		F. 6,422	—	—	—	—	—	—	
	40-64 "	T. —	—	—	—	—	—	—	
		M. —	—	—	—	—	—	—	
		F. —	—	—	—	—	—	—	
	65 or more years	T. 30	30	—	—	—	—	—	
		M. —	—	—	—	—	—	—	
		F. 30	30	—	—	—	—	—	
		Not elsewhere classified	T. 909	360	305	244	—	—	—
			M. 273	90	61	122	—	—	—
			F. 636	270	244	122	—	—	—
	0-14 years	T. —	—	—	—	—	—	—	
		M. —	—	—	—	—	—	—	
		F. —	—	—	—	—	—	—	
	15-39 "	T. 334	90	122	122	—	—	—	
		M. —	—	—	—	—	—	—	
		F. 334	90	122	122	—	—	—	
	40-64 "	T. 424	180	122	122	—	—	—	
		M. 213	30	61	122	—	—	—	
		F. 211	150	61	—	—	—	—	
	65 or more years	T. 151	90	61	—	—	—	—	
		M. 60	60	—	—	—	—	—	
		F. 91	30	61	—	—	—	—	
793.0	Mental observation without need for further medical care	T. —	—	—	—	—	—	—	
		M. —	—	—	—	—	—	—	
		F. —	—	—	—	—	—	—	

FEDERAL PSYCHIATRIC UNITS



QUARTIERS PSYCHIATRIQUES FÉDÉRAUX

CHANGES IN REPORTING

There were no changes in reporting among this group of hospitals.

PATIENTS ON BOOKS: AGE, SEX, DIAGNOSIS

Number of patients on books of federal psychiatric units as of December 31, 1965, was 1,210. Median age was 57.

Virtually all patients were males.

The largest group of patients (642 or 53%) were schizophrenics, followed by neurotics (129 or 11%), and psychoses of senium (116 or 10%).

TIME SINCE ADMISSION

Age and Sex

Almost 67% of patients had entered long-stay groups. However, it is only in Ontario and Quebec where long-stay patients predominated.

Age groups 40-49 and 50-59 (47% of patients) utilized 32% of patient days. Age groups 60-69 and 70-79 (41% of patients) utilized 60% of patient days.

Diagnostic Class

Schizophrenics (53% of patients) utilized 78% of patient days.

CHANGEMENTS RELATIFS AUX DÉCLARATIONS

Il n'y a pas eu de changements relatifs aux déclarations de ce groupe d'hôpitaux.

MALADES INSCRITS: ÂGE, SEXE, DIAGNOSTIC

Le nombre de malades inscrits au rôle des quartiers psychiatriques fédéraux le 31 décembre 1965 était de 1,210. L'âge médian était de 57 ans.

Presque tous les malades étaient des hommes.

Le groupe le plus nombreux de malades (642 ou 53 p. 100) était des schizophrènes; venaient ensuite les névrosés (129 ou 11 p. 100) et les malades atteints de psychoses séniles (116 ou 10 p. 100).

TEMPS ÉCOULÉ DEPUIS L'ADMISSION

Âge et sexe

Près de 67 p. 100 des malades faisaient partie des groupes de malades en séjour prolongé. Toutefois, ce n'est qu'en Ontario et au Québec que les malades en séjour prolongé étaient plus nombreux que les autres.

Les malades des groupes d'âge de 40 à 49 ans et de 50 à 59 ans (47 p. 100 des malades) avaient utilisé 32 p. 100 des journées d'hospitalisation et ceux des groupes d'âge de 60 à 69 ans et de 70 à 79 ans (41 p. 100 des malades) 60 p. 100.

Classe de diagnostic

Les schizophrènes (53 p. 100 des malades) ont utilisé 78 p. 100 des journées d'hospitalisation.

TABLE 41. Age and Sex, by Province
TABLEAU 41. Âge et sexe, selon la province

Age and sex Âge et sexe	Canada	N.S. N.-É.	N.B.	Qué.	Ont.	Man.	Alta. Alb.	B.C. C.-B.
	Number — Nombre							
TOTAL AGES — TOUS ÂGES	T. 1,210	17	21	520	594	17	7	34
	M. 1,191	17	20	518	578	17	7	34
	F. 19	—	1	2	16	—	—	—
0- 4 years — ans	T. 1	—	—	—	1	—	—	—
	M. 1	—	—	—	1	—	—	—
	F. —	—	—	—	—	—	—	—
5- 9 " "	T. —	—	—	—	—	—	—	—
	M. —	—	—	—	—	—	—	—
	F. —	—	—	—	—	—	—	—
10-14 " "	T. —	—	—	—	—	—	—	—
	M. —	—	—	—	—	—	—	—
	F. —	—	—	—	—	—	—	—
15-19 " "	T. 8	1	—	3	3	—	—	1
	M. 8	1	—	3	3	—	—	1
	F. —	—	—	—	—	—	—	—
20-29 " "	T. 16	1	—	5	6	1	—	3
	M. 14	1	—	3	6	1	—	3
	F. 2	—	—	2	—	—	—	—
30-39 " "	T. 50	—	1	26	19	2	—	2
	M. 50	—	1	26	19	2	—	2
	F. —	—	—	—	—	—	—	—
40-49 " "	T. 367	7	7	165	163	5	7	13
	M. 357	7	7	165	153	5	7	13
	F. 10	—	—	—	10	—	—	—
50-59 " "	T. 204	5	3	104	83	4	—	5
	M. 203	5	3	104	82	4	—	5
	F. 1	—	—	—	1	—	—	—
60-69 " "	T. 216	2	3	87	117	2	—	5
	M. 216	2	3	87	117	2	—	5
	F. —	—	—	—	—	—	—	—
70-79 " "	T. 285	—	6	102	170	3	—	4
	M. 283	—	5	102	169	3	—	4
	F. 2	—	1	—	1	—	—	—
80-89 " "	T. 55	1	1	24	28	—	—	1
	M. 51	1	1	24	24	—	—	1
	F. 4	—	—	—	4	—	—	—
90 years or more — ans ou plus	T. 8	—	—	4	4	—	—	—
	M. 8	—	—	4	4	—	—	—
	F. —	—	—	—	—	—	—	—
Median age — Âge médian	T. 57	48	56	54	65	54	43	47
	M. 57	48	50	55	65	54	43	47
	F. 46	—	77	20	46	—	—	—
	Rate per 100,000 population — Taux pour 100,000 habitants							
TOTAL AGES — TOUS ÂGES	T. 6	2	3	9	8	1	—	1
	M. 11	4	6	18	16	3	—	3
	F. —	—	—	—	—	—	—	—
0- 4 years — ans	T. —	—	—	—	—	—	—	—
	M. —	—	—	—	—	—	—	—
	F. —	—	—	—	—	—	—	—
5- 9 " "	T. —	—	—	—	—	—	—	—
	M. —	—	—	—	—	—	—	—
	F. —	—	—	—	—	—	—	—
10-14 " "	T. —	—	—	—	—	—	—	—
	M. —	—	—	—	—	—	—	—
	F. —	—	—	—	—	—	—	—
15-19 " "	T. —	1	—	—	—	—	—	—
	M. —	2	—	1	1	—	—	1
	F. —	—	—	—	—	—	—	—
20-29 " "	T. —	—	—	—	—	—	—	—
	M. 1	1	—	—	1	1	—	2
	F. —	—	—	—	—	—	—	—
30-39 " "	T. 1	—	1	3	2	1	—	—
	M. 3	—	3	7	4	3	—	1
	F. —	—	—	—	—	—	—	—
40-49 " "	T. 15	8	10	25	19	4	4	5
	M. 30	16	21	51	35	8	8	11
	F. —	—	—	—	2	—	—	—
50-59 " "	T. 11	6	5	21	12	4	—	2
	M. 22	10	11	43	25	8	—	5
	F. —	—	—	—	—	—	—	—
60-69 " "	T. 18	4	8	28	26	3	—	4
	M. 37	8	17	59	55	6	—	8
	F. —	—	—	—	—	—	—	—
70-79 " "	T. 39	—	25	63	64	7	—	4
	M. 83	—	44	137	145	14	—	9
	F. —	—	8	—	—	—	—	—
80-89 " "	T. 22	8	11	50	32	—	—	2
	M. 45	18	26	113	66	—	—	5
	F. 3	—	—	—	7	—	—	—
90 years or more — ans ou plus	T. 29	—	—	82	40	—	—	—
	M. 70	—	—	198	106	—	—	—
	F. —	—	—	—	—	—	—	—

TABLE 42. Diagnostic Class and Sex, by Province
 TABLEAU 42. Classe de diagnostics et sexe, selon la province

I.C.D. No. N° de la C.I.M.	Diagnostic class and sex Classe de diagnostics et sexe	Canada	N.S. N.-É.	N.B.	Qué.	Ont.	Man.	Alta. Alb.	B.C. C.-B.
	TOTAL	1,210	17	21	520	594	17	7	34
	M.	1,191	17	20	518	578	17	7	34
	F.	19	—	1	2	16	—	—	—
	Psychoses	989	8	11	450	495	8	—	17
	M.	973	8	10	449	481	8	—	17
	F.	16	—	1	1	14	—	—	—
020.1, 025, 026.1	Syphilis of central nervous system with psychosis—Syphilis du système nerveux central avec psychose.	T. 39 M. 39 F. —	— — —	— — —	17 17 —	22 22 —	— — —	— — —	— — —
300	Schizophrenia — Schizophrénie	T. 642 M. 632 F. 10	8 8 —	7 7 —	257 256 1	358 349 9	3 3 —	— — —	9 9 —
301	Manic-depressive — Maniaque dépressif	T. 47 M. 46 F. 1	— — —	3 3 —	28 28 —	13 12 1	1 1 —	— — —	2 2 —
302	Involitional melancholia — Mélancolie involutive.	T. 13 M. 13 F. —	— — —	— — —	6 6 —	5 5 —	2 2 —	— — —	— — —
303	Paranoia and paranoid states — Paranoïa et psychoses paranoïaques.	T. 12 M. 12 F. —	— — —	— — —	5 5 —	7 7 —	— — —	— — —	— — —
304, 306	Senile and with cerebral arteriosclerosis — Sénile et avec artériosclérose cérébrale.	T. 111 M. 106 F. 5	— — —	1 — 1	70 70 —	36 32 4	2 2 —	— — —	2 2 —
305	Presenile — Pré-sénile	T. 5 M. 5 F. —	— — —	— — —	3 3 —	2 2 —	— — —	— — —	— — —
307	Alcoholic — Alcoolique	T. 46 M. 46 F. —	— — —	— — —	34 34 —	11 11 —	— — —	— — —	1 1 —
083.2, 308, 309, 648.3, 688.1	Other and unspecified — Autres et non spécifiées.	T. 74 M. 74 F. —	— — —	— — —	30 30 —	41 41 —	— — —	— — —	3 3 —
	Psychoneuroses — Psychonévroses	129	6	9	44	51	3	5	11
	M.	127	6	9	43	50	3	5	11
	F.	2	—	—	1	1	—	—	—
310	Anxiety reaction — Anxiété	T. 41 M. 40 F. 1	2 2 —	4 4 —	10 9 1	16 16 —	2 2 —	3 3 —	4 4 —
311	Hysterical reaction — Réaction hystérique	T. 4 M. 3 F. 1	— — —	1 1 —	1 1 —	1 — 1	— — —	— — —	1 1 —
313	Obsessive-compulsive reaction — Obsessions et réactions compulsives.	T. 3 M. 3 F. —	— — —	— — —	1 1 —	2 2 —	— — —	— — —	— — —
314	Neurotic-depressive reaction — Réaction dépressive névrotique.	T. 67 M. 67 F. —	4 4 —	3 3 —	31 31 —	23 23 —	1 1 —	2 2 —	3 3 —
312, 318	Other and unspecified — Autres et non précisées.	T. 14 M. 14 F. —	— — —	1 1 —	1 1 —	9 9 —	— — —	— — —	3 3 —

TABLE 43. Diagnostic Class and Sex, by Age

I.C.D. No.	Diagnostic class and sex	All ages — Tous âges	0-4	5-9	10-14	15-19	20-29	30-39
	TOTAL	T. 1,210	1	—	—	8	16	50
		M. 1,191	1	—	—	8	14	50
		F. 19	—	—	—	—	2	—
	Psychoses	T. 989	—	—	—	4	8	30
		M. 973	—	—	—	4	7	30
		F. 16	—	—	—	—	1	—
020.1, 025, 026.1	Syphilis of central nervous system with psychosis	T. 39	—	—	—	—	—	—
		M. 39	—	—	—	—	—	—
		F. —	—	—	—	—	—	—
300	Schizophrenia	T. 642	—	—	—	4	6	30
		M. 632	—	—	—	4	5	30
		F. 10	—	—	—	—	1	—
301	Manic-depressive	T. 47	—	—	—	—	—	—
		M. 46	—	—	—	—	—	—
		F. 1	—	—	—	—	—	—
302	Involutional melancholia	T. 13	—	—	—	—	—	—
		M. 13	—	—	—	—	—	—
		F. —	—	—	—	—	—	—
303	Paranoia and paranoid states	T. 12	—	—	—	—	—	—
		M. 12	—	—	—	—	—	—
		F. —	—	—	—	—	—	—
304, 306	Senile and with cerebral arteriosclerosis	T. 111	—	—	—	—	—	—
		M. 106	—	—	—	—	—	—
		F. 5	—	—	—	—	—	—
305	Presenile	T. 5	—	—	—	—	—	—
		M. 5	—	—	—	—	—	—
		F. —	—	—	—	—	—	—
307	Alcoholic	T. 46	—	—	—	—	1	—
		M. 46	—	—	—	—	1	—
		F. —	—	—	—	—	—	—
083.2, 308, 309, 648.3, 688.1	Other and unspecified	T. 74	—	—	—	—	1	—
		M. 74	—	—	—	—	1	—
		F. —	—	—	—	—	—	—
	Psychoneuroses	T. 129	—	—	—	2	5	15
		M. 127	—	—	—	2	4	15
		F. 2	—	—	—	—	1	—
310	Anxiety reaction	T. 41	—	—	—	1	2	7
		M. 40	—	—	—	1	1	7
		F. 1	—	—	—	—	—	—
311	Hysterical reaction	T. 4	—	—	—	—	1	—
		M. 3	—	—	—	—	—	—
		F. 1	—	—	—	—	—	—
313	Obsessive-compulsive reaction	T. 3	—	—	—	—	—	—
		M. 3	—	—	—	—	—	—
		F. —	—	—	—	—	—	—
314	Neurotic-depressive reaction	T. 67	—	—	—	1	2	6
		M. 67	—	—	—	1	2	6
		F. —	—	—	—	—	—	—
312, 318	Other and unspecified	T. 14	—	—	—	—	1	2
		M. 14	—	—	—	—	1	2
		F. —	—	—	—	—	—	—
	Disorders of character, behaviour and intelligence	T. 60	—	—	—	1	3	3
		M. 59	—	—	—	1	3	3
		F. 1	—	—	—	—	—	—
320	Pathological personality	T. 26	—	—	—	—	2	1
		M. 26	—	—	—	—	2	1
		F. —	—	—	—	—	—	—
322	Alcoholism	T. 17	—	—	—	—	1	—
		M. 17	—	—	—	—	1	—
		F. —	—	—	—	—	—	—
323	Other drug addiction	T. 1	—	—	—	—	—	—
		M. 1	—	—	—	—	—	—
		F. —	—	—	—	—	—	—
083.1, 321, 326	Other and unspecified	T. 8	—	—	—	1	—	2
		M. 7	—	—	—	1	—	2
		F. 1	—	—	—	—	—	—
325	Mental deficiency	T. 8	—	—	—	—	—	—
		M. 8	—	—	—	—	—	—
		F. —	—	—	—	—	—	—
325.2	Moron	T. 1	—	—	—	—	—	—
		M. 1	—	—	—	—	—	—
		F. —	—	—	—	—	—	—
325.5	Other and unspecified types	T. 7	—	—	—	—	—	—
		M. 7	—	—	—	—	—	—
		F. —	—	—	—	—	—	—

TABLE 43. Diagnostic Class and Sex, by Age - Concluded

I.C.D. No.	Diagnostic class and sex	All ages — Tous âges	0-4	5-9	10-14	15-19	20-29	30-39
020.0, 024.0, 026.0	Other conditions T.	32	1	—	—	1	—	2
 M.	32	1	—	—	1	—	2
 F.	—	—	—	—	—	—	—
	Syphilis without psychosis T.	3	—	—	—	—	—	—
 M.	3	—	—	—	—	—	—
 F.	—	—	—	—	—	—	—
353	Epilepsy T.	8	—	—	—	—	—	1
 M.	8	—	—	—	—	—	1
 F.	—	—	—	—	—	—	—
	Not elsewhere classified T.	21	1	—	—	1	—	1
..... M.	21	1	—	—	—	—	1	
..... F.	—	—	—	—	—	—	—	
793.0	Mental observation without need for further medical care T.	—	—	—	—	—	—	—
 M.	—	—	—	—	—	—	—
 F.	—	—	—	—	—	—	—

TABLE 44: Province and Sex, by Time since Admission

No.	Province and sex	Total	Under 1 month — Moins d'un mois	1-4 months — mois	4-8 months — mois	8-12 months — mois	1-2 years — ans	2-3 years — ans
		Number						
1	CANADA T.	1,210	154	85	43	44	77	47
2 M.	1,191	150	84	43	44	75	47
3 F.	19	4	1	—	—	2	—
4	Nova Scotia T.	17	14	3	—	—	—	—
5 M.	17	14	3	—	—	—	—
6 F.	—	—	—	—	—	—	—
7	New Brunswick T.	21	8	3	2	—	2	5
8 M.	20	7	3	2	—	2	5
9 F.	1	1	—	—	—	—	—
10	Quebec T.	520	39	35	25	39	52	35
11 M.	518	37	35	25	39	52	35
12 F.	2	2	—	—	—	—	—
13	Ontario T.	594	48	33	15	5	22	7
14 M.	578	47	32	15	5	20	7
15 F.	16	1	1	—	—	2	—
16	Manitoba T.	17	15	1	—	—	—	—
17 M.	17	15	1	—	—	1	—
18 F.	—	—	—	—	—	—	—
19	Alberta T.	7	6	1	—	—	—	—
20 M.	7	6	1	—	—	—	—
21 F.	—	—	—	—	—	—	—
22	British Columbia T.	34	24	9	1	—	—	—
23 M.	34	24	9	1	—	—	—
24 F.	—	—	—	—	—	—	—
		Number of days						
25	CANADA T.	5,665,626	4,620	5,995	7,097	13,451	40,484	41,029
26 M.	5,631,751	4,500	5,904	7,097	13,451	39,540	41,029
27 F.	33,875	120	91	—	—	944	—
28	Nova Scotia T.	663	420	243	—	—	—	—
29 M.	663	420	243	—	—	—	—
30 F.	—	—	—	—	—	—	—
31	New Brunswick T.	7,940	240	183	305	—	1,156	4,504
32 M.	7,910	210	183	305	—	1,156	4,504
33 F.	30	30	—	—	—	—	—
34	Quebec T.	1,697,365	1,170	2,555	4,112	11,899	27,517	30,833
35 M.	1,697,305	1,110	2,555	4,112	11,899	27,517	30,833
36 F.	60	60	—	—	—	—	—
37	Ontario T.	3,956,785	1,440	2,313	2,497	1,552	11,172	5,692
38 M.	3,923,000	1,410	2,222	2,497	1,552	10,228	5,692
39 F.	33,785	30	91	—	—	944	—
40	Manitoba T.	1,150	450	61	—	—	639	—
41 M.	1,150	450	61	—	—	639	—
42 F.	—	—	—	—	—	—	—
43	Alberta T.	241	180	61	—	—	—	—
44 M.	241	180	61	—	—	—	—
45 F.	—	—	—	—	—	—	—
46	British Columbia T.	1,482	720	579	183	—	—	—
47 M.	1,482	720	579	183	—	—	—
48 F.	—	—	—	—	—	—	—

TABLEAU 43. Classe de diagnostics et sexe, selon l'âge - fin

40-49	50-59	60-69	70-79	80-89	90 or more - 90 ou plus	Median age - Âge médian	Classe de diagnostics et sexe	N° de la C.I.M.
6 6	3 3	8 8	8 8	3 3	-	66 66	Autres affections	T. M. F.
-	-	-	-	-	-	-	Syphilis sans psychose	020.0, 024.0, 026.0
1 1	-	-	1 1	1 1	-	70 70	Épilepsie	353
2 2	-	3 3	2 2	-	-	66 66	Non classées ailleurs	T. M. F.
3 3	3 3	5 5	5 5	2 2	-	61 61	Mise en observation, sans besoin d'autres soins médicaux, pour raison mentale.	793.0
-	-	-	-	-	-	-		
-	-	-	-	-	-	-		

TABLEAU 44. Province et sexe, selon le temps écoulé depuis l'admission

3-5 years - ans	5-10 years - ans	10-15 years - ans	15-20 years - ans	20 years or more - ans ou plus	Mean stay in days - Séjour moyen en jours	Province et sexe	N°
Nombre							
69 65 4	125 120 5	107 105 2	177 177 -	282 281 1	...	CANADA	T. M. F.
-	-	-	-	-	...	Nouvelle-Écosse	T. M. F.
1 1	-	-	-	-	...	Nouveau-Brunswick	T. M. F.
45 45	65 65	40 40	79 79	66 66	...	Québec	T. M. F.
23 19 4	60 55 5	67 65 2	98 98	216 215 1	...	Ontario	T. M. F.
-	-	-	-	-	...	Manitoba	T. M. F.
-	-	-	-	-	...	Alberta	T. M. F.
-	-	-	-	-	...	Colombie-Britannique	T. M. F.
Nombre de jours							
97,310 92,562 4,748	328,792 316,709 12,083	495,859 487,671 8,188	1,112,222 1,112,222 -	3,518,767 3,511,066 7,701	4,682 4,728 1,782	CANADA	T. M. F.
-	-	-	-	-	39	Nouvelle-Écosse	T. M. F.
1,552 1,552	-	-	-	-	395	Nouveau-Brunswick	T. M. F.
63,677 63,677	165,672 165,672	184,178 184,178	500,632 500,632	705,120 705,120	3,264 3,276	Québec	T. M. F.
32,081 27,333 4,748	163,120 151,037 12,083	311,681 303,493 8,188	611,590 611,590	2,813,647 2,805,946 7,701	6,661 6,787 2,111	Ontario	T. M. F.
-	-	-	-	-	67	Manitoba	T. M. F.
-	-	-	-	-	67	Alberta	T. M. F.
-	-	-	-	-	34	Colombie-Britannique	T. M. F.
-	-	-	-	-	34		
-	-	-	-	-	43		
-	-	-	-	-	43		

TABLE 45. Age and Sex, by Time since Admission

No.	Age and sex	Total	Under 1 month	1-4 months	4-8 months	8-12 months	1-2 years	2-3 years
			— Moins d'un mois	— mois	— mois	— mois	— ans	— ans
			Number					
1	ALL AGES	T. 1,210	154	85	43	44	77	47
2		M. 1,191	150	84	43	44	75	47
3		F. 19	4	1	—	—	2	—
4	0-4	T. 1	1	—	—	—	—	—
5		M. 1	1	—	—	—	—	—
6		F. —	—	—	—	—	—	—
7	5-9	T. —	—	—	—	—	—	—
8		M. —	—	—	—	—	—	—
9		F. —	—	—	—	—	—	—
10	10-14	T. —	—	—	—	—	—	—
11		M. —	—	—	—	—	—	—
12		F. —	—	—	—	—	—	—
13	15-19	T. 8	3	4	—	1	—	—
14		M. 8	3	4	—	1	—	—
15		F. —	—	—	—	—	—	—
16	20-29	T. 16	9	2	2	—	1	—
17		M. 14	7	2	2	—	1	—
18		F. 2	2	—	—	—	—	—
19	30-39	T. 50	14	8	7	1	3	2
20		M. 50	14	8	7	1	3	2
21		F. —	—	—	—	—	—	—
22	40-49	T. 367	61	33	13	15	22	12
23		M. 357	60	32	13	15	22	12
24		F. 10	1	1	—	—	—	—
25	50-59	T. 204	35	10	9	5	17	14
26		M. 203	35	10	9	5	16	14
27		F. 1	—	—	—	—	1	—
28	60-69	T. 216	13	10	5	6	15	8
29		M. 216	13	10	5	6	15	8
30		F. —	—	—	—	—	—	—
31	70-79	T. 285	17	16	5	14	15	11
32		M. 283	16	16	5	14	14	11
33		F. 2	1	—	—	—	1	—
34	80-89	T. 55	1	2	2	2	3	—
35		M. 51	1	2	2	2	3	—
36		F. 4	—	—	—	—	—	—
37	90 or over	T. 8	—	—	—	—	1	—
38		M. 8	—	—	—	—	1	—
39		F. —	—	—	—	—	—	—
			Number of days					
40	ALL AGES	T. 5,665,626	4,620	5,995	7,097	13,451	40,484	41,029
41		M. 5,631,751	4,500	5,904	7,097	13,451	39,540	41,029
42		F. 33,875	120	91	—	—	944	—
43	0-4	T. 30	30	—	—	—	—	—
44		M. 30	30	—	—	—	—	—
45		F. —	—	—	—	—	—	—
46	5-9	T. —	—	—	—	—	—	—
47		M. —	—	—	—	—	—	—
48		F. —	—	—	—	—	—	—
49	10-14	T. —	—	—	—	—	—	—
50		M. —	—	—	—	—	—	—
51		F. —	—	—	—	—	—	—
52	15-19	T. 668	90	334	—	244	—	—
53		M. 668	90	334	—	244	—	—
54		F. —	—	—	—	—	—	—
55	20-29	T. 6,083	270	152	335	—	487	—
56		M. 6,023	210	152	335	—	487	—
57		F. 60	60	—	—	—	—	—
58	30-39	T. 72,739	420	608	1,158	304	1,643	1,735
59		M. 72,739	420	608	1,158	304	1,643	1,735
60		F. —	—	—	—	—	—	—
61	40-49	T. 1,145,800	1,830	2,223	2,222	4,474	11,201	10,501
62		M. 1,124,982	1,800	2,132	2,222	4,474	11,201	10,501
63		F. 20,818	30	91	—	—	—	—
64	50-59	T. 658,968	1,050	700	1,401	1,491	8,766	12,176
65		M. 658,481	1,050	700	1,401	1,491	8,279	12,176
66		F. 487	—	—	—	—	487	—
67	60-69	T. 1,329,391	390	700	853	1,705	8,128	6,696
68		M. 1,329,391	390	700	853	1,705	8,128	6,696
69		F. —	—	—	—	—	—	—
70	70-79	T. 2,053,095	510	1,126	823	4,533	8,036	9,921
71		M. 2,052,608	480	1,126	823	4,533	7,579	9,921
72		F. 487	30	—	—	—	457	—
73	80-89	T. 347,748	30	152	305	700	1,614	—
74		M. 335,725	30	152	305	700	1,614	—
75		F. 12,023	—	—	—	—	—	—
76	90 or over	T. 51,104	—	—	—	—	609	—
77		M. 51,104	—	—	—	—	609	—
78		F. —	—	—	—	—	—	—

TABLEAU 45. Âge et sexe, selon le temps écoulé depuis l'admission

3-5 years — ans	5-10 years — ans	10-15 years — ans	15-20 years — ans	20 years or more — ans ou plus	Mean stay in days — Séjour moyen en jours	Âge et sexe	N°
Nombre							
69	125	107	177	282	...	TOUS ÂGES	T. 1
65	120	105	177	281	...		M. 2
4	5	2	—	1	...		F. 3
—	—	—	—	—	...	0-4	T. 4
—	—	—	—	—	...		M. 5
—	—	—	—	—	...		F. 6
—	—	—	—	—	...	5-9	T. 7
—	—	—	—	—	...		M. 8
—	—	—	—	—	...		F. 9
—	—	—	—	—	...	10-14	T. 10
—	—	—	—	—	...		M. 11
—	—	—	—	—	...		F. 12
—	—	—	—	—	...	15-19	T. 13
—	—	—	—	—	...		M. 14
—	2	—	—	—	...		F. 15
—	2	—	—	—	...	20-29	T. 16
—	—	—	—	—	...		M. 17
1	6	3	3	2	...		F. 18
1	6	3	3	2	...	30-39	T. 19
—	—	—	—	—	...		M. 20
25	30	43	66	47	...		F. 21
21	28	42	66	46	...	40-49	T. 22
4	2	1	—	1	...		M. 23
7	21	18	38	30	...		F. 24
7	21	18	38	30	...	50-59	T. 25
—	—	—	—	—	...		M. 26
16	26	18	21	78	...		F. 27
16	26	18	21	78	...	60-69	T. 28
—	—	—	—	—	...		M. 29
17	28	16	39	107	...		F. 30
17	28	16	39	107	...	70-79	T. 31
—	—	—	—	—	...		M. 32
3	10	7	10	15	...		F. 33
3	7	6	10	15	...	80-89	T. 34
—	3	1	—	—	...		M. 35
—	2	2	—	3	...		F. 36
—	2	2	—	3	...	90 ou plus	T. 37
—	—	—	—	—	...		M. 38
—	—	—	—	—	...		F. 39
Nombre de jours							
97,310	328,792	495,859	1,112,222	3,518,767	4,682	TOUS ÂGES	T. 40
92,562	316,709	487,671	1,112,222	3,511,066	4,728		M. 41
4,748	12,083	8,188	—	7,701	1,782		F. 42
—	—	—	—	—	30	0-4	T. 43
—	—	—	—	—	30		M. 44
—	—	—	—	—	—		F. 45
—	—	—	—	—	—	5-9	T. 46
—	—	—	—	—	—		M. 47
—	—	—	—	—	—		F. 48
—	—	—	—	—	—	10-14	T. 49
—	—	—	—	—	—		M. 50
—	—	—	—	—	83		F. 51
—	—	—	—	—	83	15-19	T. 52
—	—	—	—	—	—		M. 53
—	4,839	—	—	—	380		F. 54
—	4,839	—	—	—	430	20-29	T. 55
—	—	—	—	—	30		M. 56
1,613	16,223	13,484	20,545	15,006	1,454		F. 57
1,613	16,223	13,484	20,545	15,006	1,454	30-39	T. 58
—	—	—	—	—	—		M. 59
35,003	82,211	205,301	415,961	374,873	3,122		F. 60
30,255	78,194	201,070	415,961	367,172	3,151	40-49	T. 61
4,748	4,017	4,231	—	7,701	2,081		M. 62
10,319	56,495	82,974	237,233	246,363	3,230		F. 63
10,319	56,495	82,974	237,233	246,363	3,243	50-59	T. 64
—	—	—	—	—	487		M. 65
22,859	68,790	81,119	130,212	1,007,940	6,154		F. 66
22,859	68,790	81,118	130,212	1,007,940	6,154	60-69	T. 67
—	—	—	—	—	—		M. 68
22,586	71,318	72,562	243,348	1,618,332	7,203		F. 69
22,586	71,318	72,562	243,348	1,618,332	7,253	70-79	T. 70
—	—	—	—	—	243		M. 71
4,930	24,624	30,924	64,923	219,546	6,322		F. 72
4,930	16,558	26,967	64,923	219,546	6,582	80-89	T. 73
—	8,066	3,957	—	—	3,005		M. 74
—	4,292	9,496	—	36,707	6,388		F. 75
—	4,292	9,496	—	36,707	6,388	90 ou plus	T. 76
—	—	—	—	—	—		M. 77
—	—	—	—	—	—		F. 78

TABLE 46. Diagnostic Class and Sex, by Time since Admission

I.C.D. No.	Diagnostic class and sex	Total	Under 1 Month — Moins d'un mois	1-4 months — mois	4-8 months — mois	8-12 months — mois	1-2 years — ans
	TOTAL	T. 1,210	154	85	43	44	77
		M. 1,191	150	84	43	44	75
		F. 19	4	1	—	—	2
	Psychoses	T. 989	59	37	30	37	68
		M. 973	56	36	30	37	66
		F. 16	3	1	—	—	2
020.1, 025, 026.1	Syphilis of central nervous system with psychosis	T. 39	—	—	—	—	2
		M. 39	—	—	—	—	2
		F. —	—	—	—	—	—
300	Schizophrenia	T. 642	33	11	15	17	27
		M. 632	31	10	15	17	26
		F. 10	2	1	—	—	1
301	Manic-depressive	T. 47	4	8	—	3	5
		M. 46	4	8	—	3	5
		F. 1	—	—	—	—	—
302	Involuntional melancholia	T. 13	4	—	—	—	—
		M. 13	4	—	—	—	—
		F. —	—	—	—	—	—
303	Paranoia and paranoid states	T. 12	1	1	1	1	1
		M. 12	1	1	1	1	1
		F. —	—	—	—	—	—
304, 306	Senile and with cerebral arteriosclerosis	T. 111	7	13	10	11	20
		M. 106	6	13	10	11	19
		F. 5	1	—	—	—	1
305	Presenile	T. 5	1	—	1	—	1
		M. 5	1	—	1	—	1
		F. —	—	—	—	—	—
307	Alcoholic	T. 46	4	3	2	4	6
		M. 46	4	3	2	4	6
		F. —	—	—	—	—	—
083.2, 308, 309, 648.3, 688.1	Other and unspecified	T. 74	5	1	1	1	6
		M. 74	5	1	1	1	6
		F. —	—	—	—	—	—
	Psychoneuroses	T. 129	72	34	7	5	4
		M. 127	71	34	7	5	4
		F. 2	1	—	—	—	—
310	Anxiety reaction	T. 41	24	12	3	—	—
		M. 40	23	12	3	—	—
		F. 1	1	—	—	—	—
311	Hysterical reaction	T. 4	2	—	—	—	1
		M. 3	2	—	—	—	1
		F. 1	—	—	—	—	—
313	Obsessive-compulsive reaction	T. 3	1	1	—	1	—
		M. 3	1	1	—	1	—
		F. —	—	—	—	—	—
314	Neurotic-depressive reaction	T. 67	37	19	3	4	2
		M. 67	37	19	3	4	2
		F. —	—	—	—	—	—
312, 318	Other and unspecified	T. 14	8	2	1	—	1
		M. 14	8	2	1	—	1
		F. —	—	—	—	—	—
	Disorders of character, behaviour and intelligence	T. 60	18	10	5	2	2
		M. 59	18	10	5	2	2
		F. 1	—	—	—	—	—
320	Pathological personality	T. 26	7	4	5	—	1
		M. 26	7	4	5	—	1
		F. —	—	—	—	—	—
322	Alcoholism	T. 17	9	5	—	—	1
		M. 17	9	5	—	—	1
		F. —	—	—	—	—	—
323	Other drug addiction	T. 1	1	—	—	—	—
		M. 1	1	—	—	—	—
		F. —	—	—	—	—	—
083.1, 321, 326	Other and unspecified	T. 8	1	1	—	2	—
		M. 7	1	1	—	2	—
		F. 1	—	—	—	—	—
325	Mental deficiency	T. 8	—	—	—	—	—
		M. 8	—	—	—	—	—
		F. —	—	—	—	—	—
325.2	Moron	T. 1	—	—	—	—	—
		M. 1	—	—	—	—	—
		F. —	—	—	—	—	—
325.5	Other and unspecified types	T. 7	—	—	—	—	—
		M. 7	—	—	—	—	—
		F. —	—	—	—	—	—

TABLE 46. Diagnostic Class and Sex, by Time since Admission - Concluded

I.C.D. No.	Diagnostic class and sex	Total	Under 1 month — Moins d'un mois	1-4 months — mois	4-8 months — mois	8-12 months — mois	1-2 years — ans
020.0, 024.0, 026.0 353	Other conditions	T. 32	5	4	1	—	3
		M. 32	5	4	1	—	3
		F. —	—	—	—	—	—
	Syphilis without psychosis	T. 3	—	—	—	—	1
		M. 3	—	—	—	—	1
		F. —	—	—	—	—	—
	Epilepsy	T. 8	1	—	—	—	—
		M. 8	1	—	—	—	—
		F. —	—	—	—	—	—
Not elsewhere classified	T. 21	4	4	1	—	2	
	M. 21	4	4	1	—	2	
	F. —	—	—	—	—	—	
793.0	Mental observation without need for further medical care	T. —	—	—	—	—	—
		M. —	—	—	—	—	—
		F. —	—	—	—	—	—

TABLE 47. Diagnostic Class and Sex, by Time since Admission (Number of Days)

I.C.D. No.	Diagnostic class and sex	Total	Under 1 month — Moins d'un mois	1-4 months — mois	4-8 months — mois	8-12 months — mois	1-2 years — ans	2-3 years — ans
	TOTAL	T. 5,665,626	4,620	5,995	7,097	13,451	40,484	41,029
		M. 5,631,751	4,500	5,904	7,097	13,451	39,540	41,029
		F. 33,875	120	91	—	—	944	—
	Psychoses	T. 5,394,467	1,770	2,737	5,117	11,382	35,645	37,803
		M. 5,363,939	1,680	2,646	5,117	11,382	34,701	37,803
		F. 30,528	90	91	—	—	944	—
020.1, 025, 026.1	Syphilis of central nervous system with psychosis	T. 270,343	—	—	—	—	974	1,004
		M. 270,343	—	—	—	—	974	1,004
		F. —	—	—	—	—	—	—
300	Schizophrenia	T. 4,437,524	990	911	2,681	4,901	13,606	22,190
		M. 4,419,506	930	820	2,681	4,901	13,119	22,190
		F. 18,018	60	91	—	—	487	—
301	Manic-depressive	T. 105,219	120	548	—	1,065	2,647	3,652
		M. 102,145	120	548	—	1,065	2,647	3,652
		F. 3,074	—	—	—	—	—	—
302	Involutional melancholia	T. 33,998	120	—	—	—	—	731
		M. 33,998	120	—	—	—	—	731
		F. —	—	—	—	—	—	—
303	Paranoia and paranoid states	T. 38,016	30	91	152	304	670	791
		M. 38,016	30	91	152	304	670	791
		F. —	—	—	—	—	—	—
304, 306	Senile and with cerebral arteriosclerosis	T. 143,664	210	883	1,645	3,591	10,838	5,234
		M. 134,228	180	883	1,645	3,591	10,381	5,234
		F. 9,436	30	—	—	—	457	—
305	Presenile	T. 8,765	30	—	152	—	517	—
		M. 8,765	30	—	152	—	517	—
		F. —	—	—	—	—	—	—
307	Alcoholic	T. 83,488	120	213	304	1,217	3,379	—
		M. 83,488	120	213	304	1,217	3,379	—
		F. —	—	—	—	—	—	—
083.2, 308, 309, 648.3, 688.1	Other and unspecified	T. 273,450	150	91	183	304	3,014	4,201
		M. 273,450	150	91	183	304	3,014	4,201
		F. —	—	—	—	—	—	—

TABLEAU 46. Classe de diagnostics et sexe, selon le temps écoulé depuis l'admission - fin

2-3 years — ans	3-5 years — ans	5-10 years — ans	10-15 years — ans	15-20 years — ans	20 years or more — ans ou plus	Classe de diagnostics et sexe	N° de la C.I.M.
1 1	1 1	10 10	2 2	1 1	4 4	Autres affections.....	T. M. F.
—	—	—	—	—	—	Syphilis sans psychose	T. M. F.
—	—	1 1	1 1	—	—	Épilepsie	T. M. F.
—	—	2 2	1 1	1 1	3 3	Non classées ailleurs	T. M. F.
1 1	1 1	7 7	—	—	1 1	Mise en observation, sans besoin d'autres soins médicaux, pour raison mentale.	T. M. F.
—	—	—	—	—	—		020.0, 024.0, 026.0
—	—	—	—	—	—		353
—	—	—	—	—	—		793.0

TABLEAU 47. Classe de diagnostics et sexe, selon le temps écoulé depuis l'admission (Nombre de jours)

3-5 years — ans	5-10 years — ans	10-15 years — ans	15-20 years — ans	20 years or more — ans ou plus	Mean stay in days — Séjour moyen en jours	Classe de diagnostics et sexe	N° de la C.I.M.
97,310 92,562 4,748	328,792 316,709 12,083	495,859 487,671 8,188	1,112,222 1,112,222 —	3,518,767 3,511,066 7,701	4,682 4,728 1,782	TOTAL	T. M. F.
89,549 86,079 3,470	282,251 272,207 10,044	468,648 460,460 8,188	1,081,358 1,081,358 —	3,378,207 3,370,506 7,701	5,454 5,512 1,908	Psychoses	T. M. F.
1,613 1,613	— —	42,825 42,825	68,240 68,240	155,687 155,687	6,931 6,931	Syphilis du système nerveux central avec psychose	T. M. F.
40,209 36,739 3,470	130,821 128,843 1,978	284,381 280,150 4,231	804,745 804,745 —	3,132,089 3,124,388 7,701	6,912 6,992 1,801	Schizophrénie	T. M. F.
4,505 4,505	20,637 17,563 3,074	23,133 23,133	36,189 36,189	12,723 12,723	2,238 2,220 3,074	Maniaque dépressif	T. M. F.
2,709 2,709	3,592 3,592	8,553 8,553	18,293 18,293	— —	2,615 2,615	Mélancolie involutive	T. M. F.
1,339 1,339	2,587 2,587	— —	11,932 11,932	20,120 20,120	3,168 3,168	Paranoïa et psychoses paranoïaques	T. M. F.
17,836 17,836	48,336 43,344 4,992	28,702 24,745 3,957	26,389 26,389	— —	1,294 1,266 1,887	Sénile et avec artériosclérose cérébrale	T. M. F.
1,522 1,522	— —	— —	6,544 6,544	— —	1,753 1,753	Pré-sénile	T. M. F.
10,928 10,928	31,259 31,259	23,254 23,254	12,814 12,814	— —	1,814 1,814	Alcoolique	T. M. F.
8,888 8,888	45,019 45,019	57,800 57,800	96,212 96,212	57,588 57,588	3,695 3,695	Autres et non précisées	T. M. F.
—	—	—	—	—	—		020.1, 025, 026.1
—	—	—	—	—	—		300
—	—	—	—	—	—		301
—	—	—	—	—	—		302
—	—	—	—	—	—		303
—	—	—	—	—	—		304, 306
—	—	—	—	—	—		305
—	—	—	—	—	—		307
—	—	—	—	—	—		083.2, 308, 309, 648.3, 688.1

TABLE 47. Diagnostic Class and Sex, by Time since Admission (Number of Days) - Concluded

I.C.D. No.	Diagnostic class and sex	Total	Under 1 month — Moins d'un mois	1-4 months — mois	4-8 months — mois	8-12 months — mois	1-2 years — ans	2-3 years — ans
	Psychoneuroses							
	T.	24, 716	2, 160	2, 284	1, 097	1, 460	2, 222	—
	M.	23, 408	2, 130	2, 284	1, 097	1, 460	2, 222	—
	F.	1, 308	30	—	—	—	—	—
310	Anxiety reaction							
	T.	5, 317	720	792	518	—	—	—
	M.	5, 287	690	792	518	—	—	—
	F.	30	30	—	—	—	—	—
311	Hysterical reaction							
	T.	1, 916	60	—	—	—	578	—
	M.	638	60	—	—	—	578	—
	F.	1, 278	—	—	—	—	—	—
313	Obsessive-compulsive reaction							
	T.	395	30	91	—	274	—	—
	M.	395	30	91	—	274	—	—
	F.	—	—	—	—	—	—	—
314	Neurotic-depressive reaction							
	T.	7, 594	1, 110	1, 279	427	1, 186	974	—
	M.	7, 594	1, 110	1, 279	427	1, 186	974	—
	F.	—	—	—	—	—	—	—
312, 318	Other and unspecified							
	T.	9, 494	240	122	152	—	670	—
	M.	9, 494	240	122	152	—	670	—
	F.	—	—	—	—	—	—	—
	Disorders of character, behaviour and intelligence							
	T.	152, 789	540	670	731	609	1, 126	2, 435
	M.	150, 750	540	670	731	609	1, 126	2, 435
	F.	2, 039	—	—	—	—	—	—
320	Pathological personality							
	T.	32, 597	210	244	731	—	639	2, 435
	M.	32, 597	210	244	731	—	639	2, 435
	F.	—	—	—	—	—	—	—
322	Alcoholism							
	T.	13, 084	270	335	—	—	487	—
	M.	13, 084	270	335	—	—	487	—
	F.	—	—	—	—	—	—	—
323	Other drug addiction							
	T.	30	30	—	—	—	—	—
	M.	30	30	—	—	—	—	—
	F.	—	—	—	—	—	—	—
083.1, 321, 326	Other and unspecified							
	T.	12, 600	30	91	—	609	—	—
	M.	10, 561	30	91	—	609	—	—
	F.	2, 039	—	—	—	—	—	—
325	Mental deficiency							
	T.	94, 478	—	—	—	—	—	—
	M.	94, 478	—	—	—	—	—	—
	F.	—	—	—	—	—	—	—
325.2	Moron							
	T.	5, 692	—	—	—	—	—	—
	M.	5, 692	—	—	—	—	—	—
	F.	—	—	—	—	—	—	—
325.5	Other and unspecified types							
	T.	88, 786	—	—	—	—	—	—
	M.	88, 786	—	—	—	—	—	—
	F.	—	—	—	—	—	—	—
	Other conditions							
	T.	93, 654	150	304	152	—	1, 491	791
	M.	93, 654	150	304	152	—	1, 491	791
	F.	—	—	—	—	—	—	—
020.0, 024.0, 026.0	Syphilis without psychosis							
	T.	7, 883	—	—	—	—	517	—
	M.	7, 883	—	—	—	—	517	—
	F.	—	—	—	—	—	—	—
353	Epilepsy							
	T.	56, 249	30	—	—	—	—	—
	M.	56, 249	30	—	—	—	—	—
	F.	—	—	—	—	—	—	—
	Not elsewhere classified							
	T.	29, 522	120	304	152	—	974	791
	M.	29, 522	120	304	152	—	974	791
	F.	—	—	—	—	—	—	—
793.0	Mental observation without need for further medical care							
	T.	—	—	—	—	—	—	—
	M.	—	—	—	—	—	—	—
	F.	—	—	—	—	—	—	—

TABLEAU 47. Classe de diagnostics et sexe, selon le temps écoulé depuis l'admission (Nombre de jours) – fin

3-5 years — ans	5-10 years — ans	10-15 years — ans	15-20 years — ans	20 years or more — ans ou plus	Mean stay in days — Séjour moyen en jours	Classe de diagnostics et sexe	N° de la C.I.M.
5,022 3,744 1,278	4,931 4,931 —	— — —	5,540 5,540 —	— — —	191 184 654	Psychonévroses	T. M. F.
1,126 1,126 —	2,161 2,161 —	— — —	— — —	— — —	129 132 30	Anxiété	T. M. F.
1,278 1,278 —	— — —	— — —	— — —	— — —	479 212 1,278	Réaction hystérique	T. M. F.
— — —	— — —	— — —	— — —	— — —	131 131 —	Obsessions et réactions compulsives	T. M. F.
2,618 2,618 —	— — —	— — —	— — —	— — —	113 113 —	Réaction dépressive névrotique	T. M. F.
— — —	2,770 2,770 —	— — —	5,540 5,540 —	— — —	678 678 —	Autres et non précisées	T. M. F.
1,400 1,400 —	16,254 14,215 2,039	17,897 17,897 —	18,110 18,110 —	93,017 93,017 —	2,546 2,555 2,039	Troubles du caractère, du comportement et de l'intelligence	T. M. F.
— — —	14,215 14,215 —	— — —	— — —	14,123 14,123 —	1,253 1,253 —	Personnalité pathologique	T. M. F.
— — —	— — —	5,357 5,357 —	6,635 6,635 —	— — —	769 769 —	Alcoolisme	T. M. F.
— — —	— — —	— — —	— — —	— — —	30 30 —	Autres toxicomanies	T. M. F.
1,400 1,400 —	2,039 — 2,039	8,431 8,431 —	— — —	— — —	1,575 1,508 2,039	Autres et non précisés	T. M. F.
— — —	— — —	4,109 4,109 —	11,475 11,475 —	78,894 78,894 —	11,809 11,809 —	Déficiência mentale	T. M. F.
— — —	— — —	— — —	5,692 5,692 —	— — —	5,692 5,692 —	Débilité mentale	T. M. F.
— — —	— — —	4,109 4,109 —	5,783 5,783 —	78,894 78,894 —	12,683 12,683 —	Types autres et non précisés	T. M. F.
1,339 1,339 —	25,356 25,356 —	9,314 9,314 —	7,214 7,214 —	47,543 47,543 —	2,926 2,926 —	Autres affections	T. M. F.
— — —	2,679 2,679 —	4,687 4,687 —	— — —	— — —	2,627 2,627 —	Syphilis sans psychose	T. M. F.
— — —	4,901 4,901 —	4,627 4,627 —	7,214 7,214 —	39,477 39,477 —	7,031 7,031 —	Épilepsie	T. M. F.
1,339 1,339 —	17,776 17,776 —	— — —	— — —	8,066 8,066 —	1,405 1,405 —	Non classées ailleurs	T. M. F.
— — —	— — —	— — —	— — —	— — —	— — —	Mise en observation, sans besoin d'autres soins médicaux, pour raison mentale.	T. M. F.

TABLE 48. Diagnostic Class, Age and Sex, by Time since Admission

I.C.D. No.	Diagnostic class, age and sex	Total	Under 1 month — Moins d'un mois	1-4 months — mois	4-8 months — mois	8-12 months — mois	1-2 years — ans
	TOTAL	T. 1,210	154	85	43	44	77
		M. 1,191	150	84	43	44	75
		F. 19	4	1	—	—	2
	0-14 years	T. 1	1	—	—	—	—
		M. 1	1	—	—	—	—
		F. —	—	—	—	—	—
	15-39 "	T. 74	26	14	9	2	4
		M. 72	24	14	9	2	4
		F. 2	2	—	—	—	—
	40-64 "	T. 627	102	47	22	24	43
		M. 616	101	46	22	24	42
		F. 11	1	1	—	—	1
	65 or more years	T. 508	25	24	12	18	30
		M. 502	24	24	12	18	29
		F. 6	1	—	—	—	1
	Psychoses	T. 989	59	37	30	37	68
		M. 973	56	36	30	37	66
		F. 16	3	1	—	—	2
	0-14 years	T. —	—	—	—	—	—
		M. —	—	—	—	—	—
		F. —	—	—	—	—	—
	15-39 "	T. 42	9	5	5	2	4
		M. 41	8	5	5	2	4
		F. 1	1	—	—	—	—
	40-64 "	T. 492	34	15	14	19	37
		M. 483	33	14	14	19	36
		F. 9	1	1	—	—	1
	65 or more years	T. 455	16	17	11	16	27
		M. 449	15	17	11	16	26
		F. 6	1	—	—	—	1
020.1, 025, 026.1	Syphilis of central nervous system with psychosis	T. 39	—	—	—	—	2
		M. 39	—	—	—	—	2
		F. —	—	—	—	—	—
	0-39 years	T. —	—	—	—	—	—
		M. —	—	—	—	—	—
		F. —	—	—	—	—	—
	40-64 "	T. 12	—	—	—	—	—
		M. 12	—	—	—	—	—
		F. —	—	—	—	—	—
	65 or more years	T. 27	—	—	—	—	2
		M. 27	—	—	—	—	2
		F. —	—	—	—	—	—
300	Schizophrenia	T. 632	33	11	15	17	26
		M. 642	31	10	15	17	27
		F. 10	2	1	—	—	1
	0-14 years	T. —	—	—	—	—	—
		M. —	—	—	—	—	—
		F. —	—	—	—	—	—
	15-39 "	T. 40	9	5	5	2	3
		M. 39	8	5	5	2	3
		F. 1	1	—	—	—	—
	40-64 "	T. 380	23	6	9	15	22
		M. 371	22	5	9	15	21
		F. 9	1	1	—	—	1
	65 or more years	T. 222	1	—	1	—	2
		M. 222	1	—	1	—	2
		F. —	—	—	—	—	—
301	Manic-depressive	T. 47	4	8	—	3	5
		M. 46	4	8	—	3	5
		F. 1	—	—	—	—	—
	0-39 years	T. —	—	—	—	—	—
		M. —	—	—	—	—	—
		F. —	—	—	—	—	—
	40-64 "	T. 20	3	4	—	1	4
		M. 20	3	4	—	1	4
		F. —	—	—	—	—	—
	65 or more years	T. 27	1	4	—	2	1
		M. 26	1	4	—	2	1
		F. 1	—	—	—	—	—

TABLEAU 48. Classe de diagnostics, âge et sexe, selon le temps écoulé depuis l'admission

2-3 years — ans	3-5 years — ans	5-10 years — ans	10-15 years — ans	15-20 years — ans	20 years or more — ans ou plus	Classe de diagnostics, âge et sexe	N° de la C.I.M.
47	69	125	107	177	282	TOTAL	T.
47	65	120	105	177	281		M.
—	4	5	2	—	1		F.
—	—	—	—	—	—	0-14 ans	T.
—	—	—	—	—	—		M.
—	—	—	—	—	—		F.
2	1	8	3	3	2	15-39 "	T.
2	1	8	3	3	2		M.
—	—	—	—	—	—		F.
30	37	61	64	107	90	40-64 "	T.
30	33	59	63	107	89		M.
—	4	2	1	—	1		F.
15	31	56	40	67	190	65 ans ou plus	T.
15	31	53	39	67	190		M.
—	—	3	1	—	—		F.
43	63	107	101	172	272	Psychoses	T.
43	60	103	99	172	271		M.
—	3	4	2	—	1		F.
—	—	—	—	—	—	0-14 ans	T.
—	—	—	—	—	—		M.
—	—	—	—	—	—		F.
2	1	7	2	3	2	15-39 "	T.
2	1	7	2	3	2		M.
—	—	—	—	—	—		F.
27	34	55	62	105	90	40-64 "	T.
27	31	54	61	105	89		M.
—	3	1	1	—	1		F.
14	28	45	37	64	180	65 ans ou plus	T.
14	28	42	36	64	180		M.
—	—	3	1	—	—		F.
1	1	—	9	11	15	Syphilis du système nerveux central avec psychose	T.
1	1	—	9	11	15		M.
—	—	—	—	—	—		F.
—	—	—	—	—	—	0-39 ans	T.
—	—	—	—	—	—		M.
—	—	—	—	—	—		F.
1	1	—	3	1	6	40-64 "	T.
1	1	—	3	1	6		M.
—	—	—	—	—	—		F.
—	—	—	6	10	9	65 ans ou plus	T.
—	—	—	6	10	9		M.
—	—	—	—	—	—		F.
25	28	49	60	128	249	Schizophrénie	T.
25	25	48	59	128	248		M.
—	3	1	1	—	1		F.
—	—	—	—	—	—	0-14 ans	T.
—	—	—	—	—	—		M.
—	—	—	—	—	—		F.
2	1	6	2	3	2	15-39 "	T.
2	1	6	2	3	2		M.
—	—	—	—	—	—		F.
21	25	35	50	92	82	40-64 "	T.
21	22	34	49	92	81		M.
—	3	1	1	—	1		F.
2	2	8	8	33	165	65 ans ou plus	T.
2	2	8	8	33	165		M.
—	—	—	—	—	—		F.
4	3	8	5	6	1	Maniaque dépressif	T.
4	3	7	5	6	1		M.
—	—	1	—	—	—		F.
—	—	—	—	—	—	0-39 ans	T.
—	—	—	—	—	—		M.
—	—	—	—	—	—		F.
1	1	5	—	1	—	40-64 "	T.
1	1	5	—	1	—		M.
—	—	—	—	—	—		F.
3	2	3	5	5	1	65 ans ou plus	T.
3	2	2	5	5	1		M.
—	—	1	—	—	—		F.

020.1, 025,
026.1

300

301

TABLE 48. Diagnostic Class, Age and Sex, by Time since Admission - Continued

I.C.D. No.	Diagnostic class, age and sex	Total	Under 1 month Moins d'un mois	1-4 months mois	4-8 months mois	8-12 months mois	1-2 years ans
	Psychoses—Continued:						
302	Involuntional melancholia	T.	13	4	—	—	—
		M.	13	4	—	—	—
		F.	—	—	—	—	—
	0-39 years	T.	—	—	—	—	—
		M.	—	—	—	—	—
		F.	—	—	—	—	—
	40-64 “	T.	1	—	—	—	—
		M.	1	—	—	—	—
		F.	—	—	—	—	—
	65 or more years	T.	12	4	—	—	—
		M.	12	4	—	—	—
		F.	—	—	—	—	—
303	Paranoia and paranoid states	T.	12	1	1	1	1
		M.	12	1	1	1	1
		F.	—	—	—	—	—
	0-39 years	T.	—	—	—	—	—
		M.	—	—	—	—	—
		F.	—	—	—	—	—
	40-64 “	T.	6	1	1	1	1
		M.	6	1	1	1	1
		F.	—	—	—	—	—
	65 or more years	T.	6	—	—	—	1
		M.	6	—	—	—	1
		F.	—	—	—	—	—
304, 306	Senile and with cerebral arteriosclerosis	T.	111	7	13	10	11
		M.	106	6	13	10	11
		F.	5	1	—	—	—
	0-39 years	T.	—	—	—	—	—
		M.	—	—	—	—	—
		F.	—	—	—	—	—
	40-64 “	T.	5	—	—	1	1
		M.	5	—	—	1	1
		F.	—	—	—	—	—
	65 or more years	T.	106	7	13	9	10
		M.	101	6	13	9	10
		F.	5	1	—	—	—
305	Presenile	T.	5	1	—	1	—
		M.	5	1	—	1	—
		F.	—	—	—	—	—
	0-39 years	T.	—	—	—	—	—
		M.	—	—	—	—	—
		F.	—	—	—	—	—
	40-64 “	T.	2	1	—	1	—
		M.	2	1	—	1	—
		F.	—	—	—	—	—
	65 or more years	T.	3	—	—	—	—
		M.	3	—	—	—	—
		F.	—	—	—	—	—

TABLEAU 48. Classe de diagnostics, âge et sexe, selon le temps écoulé depuis l'admission - suite

2-3 years - ans	3-5 years - ans	5-10 years - ans	10-15 years - ans	15-20 years - ans	20 years or more - ans ou plus	Classe de diagnostics, âge et sexe	N° de la C.I.M.
						Psychoses - suite:	
1 1 -	2 2 -	1 1 -	2 2 -	3 3 -	- - -	Mélancolie involutive T. M. F.	302
- - -	- - -	- - -	- - -	- - -	- - -	0-39 ans T. M. F.	
- - -	- - -	1 1 -	- - -	- - -	- - -	40-64 " T. M. F.	
1 1 -	2 2 -	- - -	2 2 -	3 3 -	- - -	65 ans ou plus T. M. F.	
1 1 -	1 1 -	1 1 -	- - -	2 2 -	2 2 -	Paranoïa et psychoses paranoïaques T. M. F.	303
- - -	- - -	- - -	- - -	- - -	- - -	0-39 ans T. M. F.	
1 1 -	- - -	1 1 -	- - -	- - -	- - -	40-64 " T. M. F.	
- - -	1 1 -	- - -	- - -	2 2 -	2 2 -	65 ans ou plus T. M. F.	
6 6 -	13 13 -	20 18 2	7 6 1	4 4 -	- - -	Sénile et avec artériosclérose cérébrale T. M. F.	304, 306
- - -	- - -	- - -	- - -	- - -	- - -	0-39 ans T. M. F.	
- - -	- - -	2 2 -	- - -	- - -	- - -	40-64 " T. M. F.	
6 6 -	13 13 -	18 16 2	7 6 1	4 4 -	- - -	65 ans ou plus T. M. F.	
- - -	1 1 -	- - -	- - -	1 1 -	- - -	Pré-sénile T. M. F.	305
- - -	- - -	- - -	- - -	- - -	- - -	0-39 ans T. M. F.	
- - -	- - -	- - -	- - -	- - -	- - -	40-64 " T. M. F.	
- - -	1 1 -	- - -	- - -	1 1 -	- - -	65 ans ou plus T. M. F.	

TABLE 48. Diagnostic Class, Age and Sex, by Time since Admission - Continued

I.C.D. No.	Diagnostic class, age and sex	Total	Under 1 month — Moins d'un mois	1-4 months — mois	4-8 months — mois	8-12 months — mois	1-2 years — ans
	Psychoses - Concluded:						
307	Alcoholic	T. 46	4	3	2	4	6
		M. 46	4	3	2	4	6
		F. —	—	—	—	—	—
	0-14 years	T. —	—	—	—	—	—
		M. —	—	—	—	—	—
		F. —	—	—	—	—	—
	15-39 "	T. 1	—	—	—	—	—
		M. 1	—	—	—	—	—
		F. —	—	—	—	—	—
	40-64 "	T. 24	3	3	2	1	5
		M. 24	3	3	2	1	5
		F. —	—	—	—	—	—
	65 or more years	T. 21	1	—	—	3	1
		M. 21	1	—	—	3	1
		F. —	—	—	—	—	—
083.2, 308, 309, 648.3, 688.1	Other and unspecified	T. 74	5	1	1	1	6
		M. 74	5	1	1	1	6
		F. —	—	—	—	—	—
	0-14 years	T. —	—	—	—	—	—
		M. —	—	—	—	—	—
		F. —	—	—	—	—	—
	15-39 "	T. 1	—	—	—	—	1
		M. 1	—	—	—	—	1
		F. —	—	—	—	—	—
	40-64 "	T. 42	3	1	—	1	4
		M. 42	3	1	—	1	4
		F. —	—	—	—	—	—
	65 or more years	T. 31	2	—	1	—	1
		M. 31	2	—	1	—	1
		F. —	—	—	—	—	—
Psychoneuroses	T. 129	72	34	7	5	4	
		M. 127	71	34	7	5	4
		F. 2	1	—	—	—	—
	0-14 years	T. —	—	—	—	—	—
		M. —	—	—	—	—	—
		F. —	—	—	—	—	—
	15-39 "	T. 22	13	7	2	—	—
		M. 21	12	7	2	—	—
		F. 1	1	—	—	—	—
	40-64 "	T. 83	51	22	4	3	2
		M. 82	51	22	4	3	2
		F. 1	—	—	—	—	—
	65 or more years	T. 24	8	5	1	2	2
		M. 24	8	5	1	2	2
		F. —	—	—	—	—	—
310	Anxiety reaction	T. 41	24	12	3	—	
		M. 40	23	12	3	—	
		F. 1	1	—	—	—	
	0-14 years	T. —	—	—	—	—	
		M. —	—	—	—	—	
		F. —	—	—	—	—	
	15-39 "	T. 10	6	4	—	—	
		M. 9	5	4	—	—	
		F. 1	1	—	—	—	
	40-64 "	T. 26	17	6	3	—	
		M. 26	17	6	3	—	
		F. —	—	—	—	—	
	65 or more years	T. 5	1	2	—	—	
		M. 5	1	2	—	—	
		F. —	—	—	—	—	

TABLEAU 48. Classe de diagnostics, âge et sexe, selon le temps écoulé depuis l'admission - suite

2-3 years — ans	3-5 years — ans	5-10 years — ans	10-15 years — ans	15-20 years — ans	20 years or more — ans ou plus	Classe de diagnostics, âge et sexe	N° de la C.I.M.
						Psychoses — fin:	
—	8	12	5	2	—	Alcoolique	T.
—	8	12	5	2	—		M.
—	—	—	—	—	—		F.
—	—	—	—	—	—	0-14 ans.....	T.
—	—	—	—	—	—		M.
—	—	—	—	—	—		F.
—	—	1	—	—	—	15-39 "	T.
—	—	1	—	—	—		M.
—	—	—	—	—	—		F.
—	4	4	1	1	—	40-64 "	T.
—	4	4	1	1	—		M.
—	—	—	—	—	—		F.
—	4	7	4	1	—	65 ans ou plus	T.
—	4	7	4	1	—		M.
—	—	—	—	—	—		F.
5	6	16	13	15	5	Autres et non précisées	T.
5	6	16	13	15	5		M.
—	—	—	—	—	—		F.
—	—	—	—	—	—	0-14 ans.....	T.
—	—	—	—	—	—		M.
—	—	—	—	—	—		F.
—	—	—	—	—	—	15-39 "	T.
—	—	—	—	—	—		M.
—	—	—	—	—	—		F.
3	3	7	8	10	2	40-64 "	T.
3	3	7	8	10	2		M.
—	—	—	—	—	—		F.
2	3	9	5	5	3	65 ans ou plus	T.
2	3	9	5	5	3		M.
—	—	—	—	—	—		F.
—	4	2	—	1	—	Psychonévroses	T.
—	3	2	—	1	—		M.
—	1	—	—	—	—		F.
—	—	—	—	—	—	0-14 ans.....	T.
—	—	—	—	—	—		M.
—	—	—	—	—	—		F.
—	—	—	—	—	—	15-39 "	T.
—	—	—	—	—	—		M.
—	—	—	—	—	—		F.
—	1	—	—	—	—	40-64 "	T.
—	1	—	—	—	—		M.
—	—	—	—	—	—		F.
—	3	2	—	1	—	65 ans ou plus	T.
—	3	2	—	1	—		M.
—	—	—	—	—	—		F.
—	1	1	—	—	—	Anxiété	T.
—	1	1	—	—	—		M.
—	—	—	—	—	—		F.
—	—	—	—	—	—	0-14 ans.....	T.
—	—	—	—	—	—		M.
—	—	—	—	—	—		F.
—	—	—	—	—	—	15-39 "	T.
—	—	—	—	—	—		M.
—	—	—	—	—	—		F.
—	—	—	—	—	—	40-64 "	T.
—	—	—	—	—	—		M.
—	—	—	—	—	—		F.
—	1	1	—	—	—	65 ans ou plus	T.
—	1	1	—	—	—		M.
—	—	—	—	—	—		F.

307

083.2, 308,
309, 648.3,
688.1

310

TABLE 48. Diagnostic Class, Age and Sex, by Time since Admission - Continued

I.C.D. No.	Diagnostic class, age and sex	Total	Under 1 month — Moins d'un mois	1-4 months — mois	4-8 months — mois	8-12 months — mois	1-2 years — ans
	Psychoneuroses—Continued:						
311	Hysterical reaction	T.	4	2	—	—	—
		M.	3	2	—	—	1
		F.	1	—	—	—	—
	0-39 years	T.	—	—	—	—	—
		M.	—	—	—	—	—
		F.	—	—	—	—	—
	40-64 "	T.	3	2	—	—	—
		M.	2	2	—	—	—
		F.	1	—	—	—	—
	65 or more years	T.	1	—	—	—	—
		M.	1	—	—	—	1
		F.	—	—	—	—	—
313	Obsessive-compulsive reaction	T.	3	1	1	—	—
		M.	3	1	1	—	1
		F.	—	—	—	—	—
	0-39 years	T.	—	—	—	—	—
		M.	—	—	—	—	—
		F.	—	—	—	—	—
	40-64 "	T.	3	1	1	—	—
		M.	3	1	1	—	1
		F.	—	—	—	—	—
	65 or more years	T.	—	—	—	—	—
		M.	—	—	—	—	—
		F.	—	—	—	—	—
314	Neurotic-depressive reaction	T.	67	37	19	3	—
		M.	67	37	19	3	4
		F.	—	—	—	—	4
	0-14 years	T.	—	—	—	—	—
		M.	—	—	—	—	—
		F.	—	—	—	—	—
	15-39 "	T.	9	5	3	1	—
		M.	9	5	3	1	—
		F.	—	—	—	—	—
	40-64 "	T.	44	26	13	1	—
		M.	44	26	13	1	2
		F.	—	—	—	—	2
65 or more years	T.	14	6	3	1	—	
	M.	14	6	3	1	2	
	F.	—	—	—	—	—	
312, 318	Other and unspecified	T.	14	8	2	1	—
		M.	14	8	2	1	—
		F.	—	—	—	—	—
	0-14 years	T.	—	—	—	—	—
		M.	—	—	—	—	—
		F.	—	—	—	—	—
	15-39 "	T.	3	2	—	1	—
		M.	3	2	—	1	—
		F.	—	—	—	—	—
	40-64 "	T.	7	5	2	—	—
		M.	7	5	2	—	—
		F.	—	—	—	—	—
65 or more years	T.	4	1	—	—	—	
	M.	4	1	—	—	1	
	F.	—	—	—	—	—	

TABLEAU 48. Classe de diagnostics, âge et sexe, selon le temps écoulé depuis l'admission - suite

2-3 years — ans	3-5 years — ans	5-10 years — ans	10-15 years — ans	15-20 years — ans	20 years or more — ans ou plus	Classe de diagnostics, âge et sexe	N° de la C.I.M.
						Psychonévroses — suite:	
—	1	—	—	—	—	Réaction hystérique	311
—	1	—	—	—	—	T. M. F.	
—	—	—	—	—	—	0-39 ans	T. M. F.
—	—	—	—	—	—	40-64 "	T. M. F.
—	1	—	—	—	—	65 ans ou plus	T. M. F.
—	1	—	—	—	—		
—	—	—	—	—	—		
—	—	—	—	—	—	Obsessions et réactions compulsives	313
—	—	—	—	—	—	T. M. F.	
—	—	—	—	—	—	0-39 ans	T. M. F.
—	—	—	—	—	—	40-64 "	T. M. F.
—	—	—	—	—	—	65 ans ou plus	T. M. F.
—	—	—	—	—	—		
—	—	—	—	—	—	Réaction dépressive névrotique	314
—	2	—	—	—	—	T. M. F.	
—	2	—	—	—	—	0-14 ans	T. M. F.
—	—	—	—	—	—	15-39 "	T. M. F.
—	—	—	—	—	—	40-64 "	T. M. F.
—	—	—	—	—	—	65 ans ou plus	T. M. F.
—	2	—	—	—	—		
—	2	—	—	—	—		
—	—	1	—	1	—	Autres et non précisées	312, 318
—	—	1	—	1	—	T. M. F.	
—	—	—	—	—	—	0-14 ans	T. M. F.
—	—	—	—	—	—	15-39 "	T. M. F.
—	—	—	—	—	—	40-64 "	T. M. F.
—	—	—	—	—	—	65 ans ou plus	T. M. F.
—	1	—	—	1	—		
—	1	—	—	1	—		

TABLE 48. Diagnostic Class, Age and Sex, by Time since Admission — Continued

I.C.D. No.	Diagnostic class, age and sex	Total	Under 1 month — Moins d'un mois	1-4 months — mois	4-8 months — mois	8-12 months — mois	1-2 years — ans
320	Disorders of character, behaviour and intelligence	T. 60	18	10	5	2	2
		M. 59	18	10	5	2	2
		F. 1	—	—	—	—	—
	0-14 years	T. —	—	—	—	—	—
		M. —	—	—	—	—	—
		F. —	—	—	—	—	—
	15-39 "	T. 7	4	1	1	—	—
		M. 7	4	1	1	—	—
		F. —	—	—	—	—	—
	40-64 "	T. 41	14	9	4	2	2
		M. 40	14	9	4	2	2
		F. 1	—	—	—	—	—
	65 or more years	T. 12	—	—	—	—	—
		M. 12	—	—	—	—	—
		F. —	—	—	—	—	—
322	Pathological personality	T. 26	7	4	5	—	1
		M. 26	7	4	5	—	1
		F. —	—	—	—	—	—
	0-14 years	T. —	—	—	—	—	—
		M. —	—	—	—	—	—
		F. —	—	—	—	—	—
	15-39 "	T. 3	2	—	1	—	—
		M. 3	2	—	1	—	—
		F. —	—	—	—	—	—
	40-64 "	T. 19	5	4	4	—	1
		M. 19	5	4	4	—	1
		F. —	—	—	—	—	—
	65 or more years	T. 4	—	—	—	—	—
		M. 4	—	—	—	—	—
		F. —	—	—	—	—	—
323	Alcoholism.....	T. 17	9	5	—	—	1
		M. 17	9	5	—	—	1
		F. —	—	—	—	—	—
	0-14 years	T. —	—	—	—	—	—
		M. —	—	—	—	—	—
		F. —	—	—	—	—	—
	15-39 "	T. 1	1	—	—	—	—
		M. 1	1	—	—	—	—
		F. —	—	—	—	—	—
	40-64 "	T. 15	8	5	—	—	1
		M. 15	8	5	—	—	1
		F. —	—	—	—	—	—
	65 or more years	T. 1	—	—	—	—	—
		M. 1	—	—	—	—	—
		F. —	—	—	—	—	—
323	Other drug addiction	T. 1	1	—	—	—	—
		M. 1	1	—	—	—	—
		F. —	—	—	—	—	—
	0-39 years	T. —	—	—	—	—	—
		M. —	—	—	—	—	—
		F. —	—	—	—	—	—
	40-64 "	T. 1	1	—	—	—	—
		M. 1	1	—	—	—	—
		F. —	—	—	—	—	—
	65 or more years	T. —	—	—	—	—	—
		M. —	—	—	—	—	—
		F. —	—	—	—	—	—

TABLEAU 48. Classe de diagnostics, âge et sexe, selon le temps écoulé depuis l'admission — suite

2-3 years — ans	3-5 years — ans	5-10 years — ans	10-15 years — ans	15-20 years — ans	20 years or more — ans ou plus	Classe de diagnostics, âge et sexe	N° de la C.I.M.
3 3	1 1	6 5 1	4 4	3 3	6 6	Troubles du caractère, du comportement et de l'intelligence T. M. F.	
—	—	—	—	—	—	0-14 ans T. M. F.	
—	—	—	1 1	—	—	15-39 " T. M. F.	
3 3	1 1	3 2 1	1 1	2 2	—	40-64 " T. M. F.	
—	—	3 3	2 2	1 1	6 6	65 ans ou plus T. M. F.	
3 3	—	5 5	—	—	1 1	Personnalité pathologique T. M. F.	320
—	—	—	—	—	—	0-14 ans T. M. F.	
—	—	—	—	—	—	15-39 " T. M. F.	
3 3	—	2 2	—	—	—	40-64 " T. M. F.	
—	—	3 3	—	—	1 1	65 ans ou plus T. M. F.	
—	—	—	1 1	1 1	—	Alcoolisme T. M. F.	322
—	—	—	—	—	—	0-14 ans T. M. F.	
—	—	—	—	—	—	15-39 " T. M. F.	
—	—	—	—	1 1	—	40-64 " T. M. F.	
—	—	—	1 1	—	—	65 ans ou plus T. M. F.	
—	—	—	—	—	—	Autres toxicomanies T. M. F.	323
—	—	—	—	—	—	0-39 ans T. M. F.	
—	—	—	—	—	—	40-64 " T. M. F.	
—	—	—	—	—	—	65 ans ou plus T. M. F.	

TABLE 48. Diagnostic Class, Age and Sex, by Time since Admission — Continued

I.C.D. No.	Diagnostic class, age and sex	Total	Under 1 month — Moins d'un mois	1-4 months — mois	4-8 months — mois	8-12 months — mois	1-2 years — ans		
Disorders of character, behaviour and intelligence — Concluded:									
083.1, 321, 326	Other and unspecified	T. M. F.	8 7 1	1 1 —	1 1 —	— — —	2 2 —	— — —	
	0-14 years	T. M. F.	— — —	— — —	— — —	— — —	— — —	— — —	
	15-39 "	T. M. F.	3 3 —	1 1 —	1 1 —	— — —	— — —	— — —	
	40-64 "	T. M. F.	5 4 1	— — —	— — —	— — —	— — —	2 2 —	
	65 or more years	T. M. F.	— — —	— — —	— — —	— — —	— — —	— — —	
	325	Mental deficiency	T. M. F.	8 8 —	— — —	— — —	— — —	— — —	— — —
		0-39 years	T. M. F.	— — —	— — —	— — —	— — —	— — —	— — —
		40-64 "	T. M. F.	1 1 —	— — —	— — —	— — —	— — —	— — —
		65 or more years	T. M. F.	7 7 —	— — —	— — —	— — —	— — —	— — —
		325.2	Moron	T. M. F.	1 1 —	— — —	— — —	— — —	— — —
	0-64 years		T. M. F.	— — —	— — —	— — —	— — —	— — —	— — —
	65 or more years		T. M. F.	1 1 —	— — —	— — —	— — —	— — —	— — —
	325.5	Other and unspecified types	T. M. F.	7 7 —	— — —	— — —	— — —	— — —	— — —
0-39 years		T. M. F.	— — —	— — —	— — —	— — —	— — —	— — —	
40-64 "		T. M. F.	1 1 —	— — —	— — —	— — —	— — —	— — —	
65 or more years		T. M. F.	6 6 —	— — —	— — —	— — —	— — —	— — —	

TABLEAU 48. Classe de diagnostics, âge et sexe, selon le temps écoulé depuis l'admission – suite

2-3 years — ans	3-5 years — ans	5-10 years — ans	10-15 years — ans	15-20 years — ans	20 years or more — ans ou plus	Classe de diagnostics, âge et sexe	N° de la C.I.M.
						Troubles du caractère, du comportement et de l'intelligence – fin:	
—	1	1	2	—	—	Autres et non précisés	083.1, 321, 326
—	1	—	2	—	—	T. M. F.	
—	—	1	—	—	—		
—	—	—	—	—	—	0-14 ans	
—	—	—	—	—	—	T. M. F.	
—	—	—	1	—	—	15-39 "	
—	—	—	1	—	—	T. M. F.	
—	1	1	1	—	—	40-64 "	
—	1	—	1	—	—	T. M. F.	
—	—	—	—	—	—	65 ans ou plus.....	
—	—	—	—	—	—	T. M. F.	
—	—	—	1	2	5	Déficiência mentale.....	325
—	—	—	1	2	5	T. M. F.	
—	—	—	—	—	—	0-39 ans	
—	—	—	—	—	—	T. M. F.	
—	—	—	—	1	—	40-64 "	
—	—	—	—	1	—	T. M. F.	
—	—	—	1	1	5	65 ans ou plus.....	
—	—	—	1	1	5	T. M. F.	
—	—	—	—	1	—	Débilité mentale	325.2
—	—	—	—	1	—	T. M. F.	
—	—	—	—	—	—	0-64 ans	
—	—	—	—	—	—	T. M. F.	
—	—	—	—	1	—	65 ans ou plus.....	
—	—	—	—	1	—	T. M. F.	
—	—	—	1	1	5	Types autres et non précisés	325-5
—	—	—	1	1	5	T. M. F.	
—	—	—	—	—	—	0-39 ans	
—	—	—	—	—	—	T. M. F.	
—	—	—	—	1	—	40-64 "	
—	—	—	—	1	—	T. M. F.	
—	—	—	1	—	5	65 ans ou plus.....	
—	—	—	1	—	5	T. M. F.	

TABLE 48. Diagnostic Class, Age and Sex, by Time since Admission—Concluded

I.C.D. No.	Diagnostic class, age and sex	Total	Under 1 month — Moins d'un mois	1-4 months — mois	4-8 months — mois	8-12 months — mois	1-2 years — ans
020.0, 024.0, 026.0	Other conditions	T. 32	5	4	1	—	3
		M. 32	5	4	1	—	3
		F. —	—	—	—	—	—
	0-14 years	T. 1	1	—	—	—	—
		M. 1	1	—	—	—	—
		F. —	—	—	—	—	—
	15-39 "	T. 3	—	1	1	—	—
		M. 3	—	1	1	—	—
		F. —	—	—	—	—	—
	40-64 "	T. 11	3	1	—	—	2
		M. 11	3	1	—	—	2
		F. —	—	—	—	—	—
	65 or more years	T. 17	1	2	—	—	1
		M. 17	1	2	—	—	1
		F. —	—	—	—	—	—
353	Syphilis without psychosis	T. 3	—	—	—	—	1
		M. 3	—	—	—	—	1
		F. —	—	—	—	—	—
	0-39 years	T. —	—	—	—	—	—
		M. —	—	—	—	—	—
		F. —	—	—	—	—	—
40-64 "	T. 1	—	—	—	—	—	
	M. 1	—	—	—	—	—	
	F. —	—	—	—	—	—	
65 or more years	T. 2	—	—	—	—	1	
	M. 2	—	—	—	—	1	
	F. —	—	—	—	—	—	
793.0	Epilepsy	T. 8	1	—	—	—	—
		M. 8	1	—	—	—	—
		F. —	—	—	—	—	—
	0-14 years	T. —	—	—	—	—	—
		M. —	—	—	—	—	—
		F. —	—	—	—	—	—
	15-39 "	T. 1	—	—	—	—	—
		M. 1	—	—	—	—	—
		F. —	—	—	—	—	—
	40-64 "	T. 2	1	—	—	—	—
		M. 2	1	—	—	—	—
		F. —	—	—	—	—	—
	65 or more years	T. 5	—	—	—	—	—
		M. 5	—	—	—	—	—
		F. —	—	—	—	—	—
Mental observation without need for further medical care.....	Not elsewhere classified	T. 21	4	4	1	—	2
		M. 21	4	4	1	—	2
		F. —	—	—	—	—	—
	0-14 years	T. 1	1	—	—	—	—
		M. 1	1	—	—	—	—
		F. —	—	—	—	—	—
15-39 "	T. 2	—	1	1	—	—	
	M. 2	—	1	1	—	—	
	F. —	—	—	—	—	—	
40-64 "	T. 8	2	1	—	—	2	
	M. 8	2	1	—	—	2	
	F. —	—	—	—	—	—	
65 or more years	T. 10	1	2	—	—	—	
	M. 10	1	2	—	—	—	
	F. —	—	—	—	—	—	
793.0	Mental observation without need for further medical care.....	T. —	—	—	—	—	—
		M. —	—	—	—	—	—
		F. —	—	—	—	—	—

TABLEAU 48. Classe de diagnostics, âge et sexe, selon le temps écoulé depuis l'admission - fin

2-3 years — ans	3-5 years — ans	5-10 years — ans	10-15 years — ans	15-20 years — ans	20 years or more — ans ou plus	Classe de diagnostics, âge et sexe	N° de la C.I.M.
1	1	10	2	1	4	Autres affections	T.
1	1	10	2	1	4		M.
—	—	—	—	—	—		F.
—	—	—	—	—	—	0-14 ans	T.
—	—	—	—	—	—		M.
—	—	—	—	—	—		F.
—	—	1	—	—	—	15-39 "	T.
—	—	1	—	—	—		M.
—	—	—	—	—	—		F.
—	1	3	1	—	—	40-64 "	T.
—	1	3	1	—	—		M.
—	—	—	—	—	—		F.
1	—	6	1	1	4	65 ans ou plus.....	T.
1	—	6	1	1	4		M.
—	—	—	—	—	—		F.
—	—	1	1	—	—	Syphilis sans psychose	T.
—	—	1	1	—	—		M.
—	—	—	—	—	—		F.
—	—	—	—	—	—	0-39 ans	T.
—	—	—	—	—	—		M.
—	—	—	—	—	—		F.
—	—	—	1	—	—	40-64 "	T.
—	—	—	1	—	—		M.
—	—	—	—	—	—		F.
—	—	1	—	—	—	65 ans ou plus.....	T.
—	—	1	—	—	—		M.
—	—	—	—	—	—		F.
—	—	2	1	1	3	Épilepsie	T.
—	—	2	1	1	3		M.
—	—	—	—	—	—		F.
—	—	—	—	—	—	0-14 ans	T.
—	—	—	—	—	—		M.
—	—	—	—	—	—		F.
—	—	1	—	—	—	15-39 "	T.
—	—	1	—	—	—		M.
—	—	—	—	—	—		F.
—	—	1	—	—	—	40-64 "	T.
—	—	1	—	—	—		M.
—	—	—	—	—	—		F.
—	—	—	1	1	3	65 ans ou plus.....	T.
—	—	—	1	1	3		M.
—	—	—	—	—	—		F.
1	1	7	—	—	1	Non classées ailleurs	T.
1	1	7	—	—	1		M.
—	—	—	—	—	—		F.
—	—	—	—	—	—	0-14 ans	T.
—	—	—	—	—	—		M.
—	—	—	—	—	—		F.
—	—	—	—	—	—	15-39 "	T.
—	—	—	—	—	—		M.
—	—	—	—	—	—		F.
—	1	2	—	—	—	40-64 "	T.
—	1	2	—	—	—		M.
—	—	—	—	—	—		F.
1	—	5	—	—	1	65 ans ou plus.....	T.
1	—	5	—	—	1		M.
—	—	—	—	—	—		F.
—	—	—	—	—	—	Mise en observation, sans besoin d'autres soins médicaux, pour raison mentale.	T.
—	—	—	—	—	—		M.
—	—	—	—	—	—		F.

020.0, 024.0,
026.0

353

793.0

TABLE 49. Diagnostic Class, Age and Sex, by Time since Admission (Number of Days)

I.C.D. No.	Diagnostic class, age and sex	Total	Under 1 month	1-4 months	4-8 months	8-12 months	1-2 years	2-3 years
			Moins d'un mois	mois	mois	mois	ans	ans
	TOTAL	T. 5,665,626	4,620	5,995	7,097	13,451	40,484	41,029
		M. 5,631,751	4,500	5,904	7,097	13,451	39,540	41,029
		F. 33,875	120	91	-	-	944	-
	0-14 years	T. 30	30	-	-	-	-	-
		M. 30	30	-	-	-	-	-
		F. -	-	-	-	-	-	-
	15-39 "	T. 79,490	780	1,094	1,493	548	2,130	1,735
		M. 79,430	720	1,094	1,493	548	2,130	1,735
		F. 60	60	-	-	-	-	-
	40-64 "	T. 2,001,212	3,060	3,227	3,623	7,122	22,159	26,025
		M. 1,979,907	3,030	3,136	3,623	7,122	21,672	26,025
		F. 21,305	30	91	-	-	487	-
	65 or more years	T. 3,584,894	750	1,674	1,981	5,781	16,195	13,269
		M. 3,572,384	720	1,674	1,981	5,781	15,738	13,269
		F. 12,510	30	-	-	-	457	-
	Psychoses	T. 5,394,467	1,770	2,737	5,117	11,382	35,645	37,803
		M. 5,363,939	1,680	2,646	5,117	11,382	34,701	37,803
		F. 30,528	90	91	-	-	944	-
	0-14 years	T. -	-	-	-	-	-	-
		M. -	-	-	-	-	-	-
		F. -	-	-	-	-	-	-
	15-39 "	T. 70,975	270	425	884	548	2,130	1,735
		M. 70,945	240	425	884	548	2,130	1,735
		F. 30	30	-	-	-	-	-
	40-64 "	T. 1,948,126	1,020	1,155	2,374	5,661	19,085	23,590
		M. 1,930,138	990	1,064	2,374	5,661	18,598	23,590
		F. 17,988	30	91	-	-	487	-
	65 or more years	T. 3,375,366	480	1,157	1,859	5,173	14,430	12,478
		M. 3,362,856	450	1,157	1,859	5,173	13,973	12,478
		F. 12,510	30	-	-	-	457	-
020.1, 025, 026.1	Syphilis of central nervous system with psychosis	T. 270,343	-	-	-	-	974	1,004
		M. 270,343	-	-	-	-	974	1,004
		F. -	-	-	-	-	-	-
	0-39 years	T. -	-	-	-	-	-	-
		M. -	-	-	-	-	-	-
		F. -	-	-	-	-	-	-
	40-64 "	T. 75,729	-	-	-	-	-	1,004
		M. 75,729	-	-	-	-	-	1,004
		F. -	-	-	-	-	-	-
	65 or more years	T. 194,614	-	-	-	-	974	-
		M. 194,614	-	-	-	-	974	-
		F. -	-	-	-	-	-	-
300	Schizophrenia	T. 4,437,524	990	911	2,681	4,901	13,606	22,190
		M. 4,419,506	930	820	2,681	4,901	13,119	22,190
		F. 18,018	60	91	-	-	487	-
	0-14 years	T. -	-	-	-	-	-	-
		M. -	-	-	-	-	-	-
		F. -	-	-	-	-	-	-
	15-39 "	T. 68,114	270	425	884	548	1,643	1,735
		M. 68,084	240	425	884	548	1,643	1,735
		F. 30	30	-	-	-	-	-
	40-64 "	T. 1,659,463	690	486	1,614	4,353	10,837	18,507
		M. 1,641,475	660	395	1,614	4,353	10,350	18,507
		F. 17,988	30	91	-	-	487	-
	65 or more years	T. 2,709,947	30	-	183	-	1,126	1,948
		M. 2,709,947	30	-	183	-	1,126	1,948
		F. -	-	-	-	-	-	-
301	Manic-depressive	T. 105,219	120	548	-	1,065	2,647	3,652
		M. 102,145	120	548	-	1,065	2,647	3,652
		F. 3,074	-	-	-	-	-	-
	0-39 years	T. -	-	-	-	-	-	-
		M. -	-	-	-	-	-	-
		F. -	-	-	-	-	-	-
	40-64 "	T. 22,705	90	274	-	335	2,160	731
		M. 22,705	90	274	-	335	2,160	731
		F. -	-	-	-	-	-	-
	65 or more years	T. 82,514	30	274	-	730	487	2,921
		M. 79,440	30	274	-	730	487	2,921
		F. 3,074	-	-	-	-	-	-

TABLEAU 49. Classe de diagnostics, âge et sexe, selon le temps écoulé depuis l'admission (Nombre de jours)

3-5 years — ans	5-10 years — ans	10-15 years — ans	15-20 years — ans	20 years or more — ans ou plus	Mean stay in days — Séjour moyen en jours	Class de diagnostics, âge et sexe	N° de la C.I.M.
97,310	328,792	495,859	1,112,222	3,518,767	4,682	TOTAL	T.
92,562	316,709	487,671	1,112,222	3,511,066	4,728		M.
4,748	12,083	8,188	—	7,701	1,782		F.
—	—	—	—	—	30	0-14 ans	T.
—	—	—	—	—	30		M.
—	—	—	—	—	—		F.
1,613	21,062	13,484	20,545	15,006	1,074	15-39 "	T.
1,613	21,062	13,484	20,545	15,006	1,103		M.
—	—	—	—	—	30		F.
52,353	164,517	303,160	673,040	742,926	3,191	40-64 "	T.
47,605	160,500	298,929	673,040	735,225	3,214		M.
4,748	4,017	4,231	—	7,701	1,936		F.
43,344	143,213	179,215	418,637	2,760,835	7,056	65 ans ou plus	T.
43,344	135,147	175,258	418,637	2,760,835	7,116		M.
—	8,066	3,957	—	—	2,085		F.
89,549	282,251	468,648	1,081,358	3,378,207	5,454	Psychoses	T.
86,079	272,207	460,460	1,081,358	3,370,506	5,512		M.
3,470	10,044	8,188	—	7,701	1,908		F.
—	—	—	—	—	—	0-14 ans	T.
—	—	—	—	—	—		M.
—	—	—	—	—	—		F.
1,613	18,718	9,101	20,545	15,006	1,689	15-39 "	T.
1,613	18,718	9,101	20,545	15,006	1,730		M.
—	—	—	—	—	30		F.
48,336	148,932	294,425	660,622	742,926	3,959	40-64 "	T.
44,866	146,954	290,194	660,622	735,225	3,996		M.
3,470	1,978	4,231	—	7,701	1,998		F.
39,600	114,601	165,122	400,191	2,620,275	7,418	65 ans ou plus	T.
39,600	106,535	161,165	400,191	2,620,275	7,489		M.
—	8,066	3,957	—	—	2,085		F.
1,613	—	42,825	68,240	155,687	6,931	Syphilis du système nerveux central avec psychose	T.
1,613	—	42,825	68,240	155,687	6,931		M.
—	—	—	—	—	—		F.
—	—	—	—	—	—	0-39 ans	T.
—	—	—	—	—	—		M.
—	—	—	—	—	—		F.
1,613	—	15,493	7,275	50,344	6,310	40-64 "	T.
1,613	—	15,493	7,275	50,344	6,310		M.
—	—	—	—	—	—		F.
—	—	27,332	60,965	105,343	7,207	65 ans ou plus	T.
—	—	27,332	60,965	105,343	7,207		M.
—	—	—	—	—	—		F.
40,209	130,821	284,381	804,745	3,132,089	6,912	Schizophrénie	T.
36,739	128,843	280,150	804,745	3,124,388	6,992		M.
3,470	1,978	4,231	—	7,701	1,801		F.
—	—	—	—	—	—	0-14 ans	T.
—	—	—	—	—	—		M.
—	—	—	—	—	—		F.
1,613	16,344	9,101	20,545	15,006	1,702	15-39 "	T.
1,613	16,344	9,101	20,545	15,006	1,745		M.
—	—	—	—	—	30		F.
35,522	95,239	240,033	576,706	675,476	4,367	40-64 "	T.
32,052	93,261	235,802	576,706	667,775	4,424		M.
3,470	1,978	4,231	—	7,701	1,998		F.
3,074	19,238	35,247	207,494	2,441,607	12,206	65 ans ou plus	T.
3,074	19,238	35,247	207,494	2,441,607	12,206		M.
—	—	—	—	—	—		F.
4,505	20,637	23,133	36,189	12,723	2,238	Maniaque dépressif	T.
4,505	17,563	23,133	36,189	12,723	2,220		M.
—	3,074	—	—	—	3,074		F.
—	—	—	—	—	—	0-39 ans	T.
—	—	—	—	—	—		M.
—	—	—	—	—	—		F.
1,461	12,084	—	5,570	—	1,135	40-64 "	T.
1,461	12,084	—	5,570	—	1,135		M.
—	—	—	—	—	—		F.
3,044	8,553	23,133	30,619	12,723	3,056	65 ans ou plus	T.
3,044	5,479	23,133	30,619	12,723	3,055		M.
—	3,074	—	—	—	3,074		F.

020.1, 025,
026.1

300

301

TABLE 49. Diagnostic Class, Age and Sex, by Time since Admission (Number of Days) - Continued

I.C.D. No.	Diagnostic class, age and sex	Total	Under 1 month — Moins d'un mois	1-4 months — mois	4-8 months — mois	8-12 months — mois	1-2 years — ans	2-3 years — ans
Psychoses - Continued:								
302	Involuntal melancholia	T. 33,998	120	—	—	—	—	731
		M. 33,998	120	—	—	—	—	731
		F. —	—	—	—	—	—	—
	0-39 years	T. —	—	—	—	—	—	—
		M. —	—	—	—	—	—	—
		F. —	—	—	—	—	—	—
	40-64 "	T. 3,592	—	—	—	—	—	—
		M. 3,592	—	—	—	—	—	—
		F. —	—	—	—	—	—	—
	65 or more years.....	T. 30,406	120	—	—	—	—	731
		M. 30,406	120	—	—	—	—	731
		F. —	—	—	—	—	—	—
303	Paranoia and paranoid states	T. 38,016	30	91	152	304	670	791
		M. 38,016	30	91	152	304	670	791
		F. —	—	—	—	—	—	—
	0-39 years	T. —	—	—	—	—	—	—
		M. —	—	—	—	—	—	—
		F. —	—	—	—	—	—	—
	40-64 "	T. 4,321	30	91	152	—	670	791
		M. 4,321	30	91	152	—	670	791
		F. —	—	—	—	—	—	—
	65 or more years	T. 33,695	—	—	—	304	—	—
		M. 33,695	—	—	—	304	—	—
		F. —	—	—	—	—	—	—
304, 306	Senile and with cerebral arteriosclerosis	T. 143,664	210	883	1,645	3,591	10,838	5,234
		M. 134,228	180	883	1,645	3,591	10,381	5,234
		F. 9,436	30	—	—	—	457	—
	0-39 years	T. —	—	—	—	—	—	—
		M. —	—	—	—	—	—	—
		F. —	—	—	—	—	—	—
	40-64 "	T. 5,995	—	—	152	304	639	—
		M. 5,995	—	—	152	304	639	—
		F. —	—	—	—	—	—	—
	65 or more years.....	T. 137,669	210	883	1,493	3,287	10,199	5,234
		M. 128,233	180	883	1,493	3,287	9,742	5,234
		F. 9,436	30	—	—	—	457	—
305	Presenile	T. 8,765	30	—	152	—	517	—
		M. 8,765	30	—	152	—	517	—
		F. —	—	—	—	—	—	—
	0-39 years	T. —	—	—	—	—	—	—
		M. —	—	—	—	—	—	—
		F. —	—	—	—	—	—	—
	40-64 "	T. 182	30	—	152	—	—	—
		M. 182	30	—	152	—	—	—
		F. —	—	—	—	—	—	—
	65 or more years.....	T. 8,583	—	—	—	—	517	—
		M. 8,583	—	—	—	—	517	—
		F. —	—	—	—	—	—	—

TABLE 49. Diagnostic Class, Age and Sex, by Time since Admission (Number of Days) - Continued

I.C.D. No.	Diagnostic class, age and sex	Total	Under	1-4	4-8	8-12	1-2	2-3		
			1 month — Moins d'un mois	months — mois	months — mois	months — mois	years — ans	years — ans		
307	Psychoses—Concluded:									
	Alcoholic	T.	83,488	120	213	304	1,217	3,379	—	
		M.	83,488	120	213	304	1,217	3,379	—	
		F.	—	—	—	—	—	—	—	
	0-14 years	T.	—	—	—	—	—	—	—	
		M.	—	—	—	—	—	—	—	
		F.	—	—	—	—	—	—	—	
	15-39 "	T.	2,374	—	—	—	—	—	—	
		M.	2,374	—	—	—	—	—	—	
		F.	—	—	—	—	—	—	—	
	40-64 "	T.	28,884	90	213	304	365	2,709	—	
		M.	28,884	90	213	304	365	2,709	—	
		F.	—	—	—	—	—	—	—	
	65 or more years	T.	52,230	30	—	—	852	670	—	
		M.	52,230	30	—	—	852	670	—	
		F.	—	—	—	—	—	—	—	
	083.2, 308, 309, 648.3, 688.1	Other and unspecified	T.	273,450	150	91	183	304	3,014	4,201
			M.	273,450	150	91	183	304	3,014	4,201
			F.	—	—	—	—	—	—	—
		0-14 years	T.	—	—	—	—	—	—	—
			M.	—	—	—	—	—	—	—
F.			—	—	—	—	—	—	—	
15-39 "		T.	487	—	—	—	—	487	—	
		M.	487	—	—	—	—	487	—	
		F.	—	—	—	—	—	—	—	
40-64 "		T.	147,255	90	91	—	304	2,070	2,557	
		M.	147,255	90	91	—	304	2,070	2,557	
		F.	—	—	—	—	—	—	—	
65 or more years		T.	125,708	60	—	183	—	457	1,644	
		M.	125,708	60	—	183	—	457	1,644	
		F.	—	—	—	—	—	—	—	
310		Psychoneuroses	T.	24,716	2,160	2,284	1,097	1,460	2,222	—
			M.	23,408	2,130	2,284	1,097	1,460	2,222	—
			F.	1,308	30	—	—	—	—	—
		0-14 years	T.	—	—	—	—	—	—	—
			M.	—	—	—	—	—	—	—
			F.	—	—	—	—	—	—	—
	15-39 "	T.	1,242	390	517	335	—	—	—	
		M.	1,212	360	517	335	—	—	—	
		F.	30	30	—	—	—	—	—	
	40-64 "	T.	6,706	1,530	1,432	640	852	974	—	
		M.	5,428	1,530	1,432	640	852	974	—	
		F.	1,278	—	—	—	—	—	—	
	65 or more years	T.	16,768	240	335	122	608	1,248	—	
		M.	16,768	240	335	122	608	1,248	—	
		F.	—	—	—	—	—	—	—	
	310	Anxiety reaction	T.	5,317	720	792	518	—	—	—
			M.	5,287	690	792	518	—	—	—
			F.	30	30	—	—	—	—	—
		0-14 years	T.	—	—	—	—	—	—	—
			M.	—	—	—	—	—	—	—
			F.	—	—	—	—	—	—	—
15-39 "		T.	454	180	274	—	—	—	—	
		M.	424	150	274	—	—	—	—	
		F.	30	30	—	—	—	—	—	
40-64 "		T.	1,424	510	396	518	—	—	—	
		M.	1,424	510	396	518	—	—	—	
		F.	—	—	—	—	—	—	—	
65 or more years		T.	3,439	30	122	—	—	—	—	
		M.	3,439	30	122	—	—	—	—	
		F.	—	—	—	—	—	—	—	

TABLE 49. Diagnostic Class, Age and Sex, by Time since Admission (Number of Days) - Continued

I.C.D. No.	Diagnostic class, age and sex	Total	Under 1 month — Moins d'un mois	1-4 months — mois	4-8 months — mois	8-12 months — mois	1-2 years — ans	2-3 years — ans
	Psychoneuroses — Continued:							
311	Hysterical reaction	T. 1,916	60	—	—	—	578	—
		M. 638	60	—	—	—	578	—
		F. 1,278	—	—	—	—	—	—
	0-39 years	T. —	—	—	—	—	—	—
		M. —	—	—	—	—	—	—
		F. —	—	—	—	—	—	—
	40-64 "	T. 1,338	60	—	—	—	—	—
		M. 60	60	—	—	—	—	—
		F. 1,278	—	—	—	—	—	—
	65 or more years	T. 578	—	—	—	—	578	—
		M. 578	—	—	—	—	578	—
		F. —	—	—	—	—	—	—
313	Obsessive-compulsive reaction	T. 395	30	91	—	274	—	—
		M. 395	30	91	—	274	—	—
		F. —	—	—	—	—	—	—
	0-39 years	T. —	—	—	—	—	—	—
		M. —	—	—	—	—	—	—
		F. —	—	—	—	—	—	—
	40-64 "	T. 395	30	91	—	274	—	—
		M. 395	30	91	—	274	—	—
		F. —	—	—	—	—	—	—
	65 or more years	T. —	—	—	—	—	—	—
		M. —	—	—	—	—	—	—
		F. —	—	—	—	—	—	—
314	Neurotic-depressive reaction	T. 7,594	1,110	1,279	427	1,186	974	—
		M. 7,594	1,110	1,279	427	1,186	974	—
		F. —	—	—	—	—	—	—
	0-14 years	T. —	—	—	—	—	—	—
		M. —	—	—	—	—	—	—
		F. —	—	—	—	—	—	—
	15-39 "	T. 576	150	243	183	—	—	—
		M. 576	150	243	183	—	—	—
		F. —	—	—	—	—	—	—
	40-64 "	T. 3,277	780	823	122	578	974	—
		M. 3,277	780	823	122	578	974	—
		F. —	—	—	—	—	—	—
65 or more years	T. 3,741	180	213	122	608	—	—	
	M. 3,741	180	213	122	608	—	—	
	F. —	—	—	—	—	—	—	
312, 318	Other and unspecified	T. 9,494	240	122	152	—	670	—
		M. 9,494	240	122	152	—	670	—
		F. —	—	—	—	—	—	—
	0-14 years	T. —	—	—	—	—	—	—
		M. —	—	—	—	—	—	—
		F. —	—	—	—	—	—	—
	15-39 "	T. 212	60	—	152	—	—	—
		M. 212	60	—	152	—	—	—
		F. —	—	—	—	—	—	—
	40-64 "	T. 272	150	122	—	—	—	—
		M. 272	150	122	—	—	—	—
		F. —	—	—	—	—	—	—
65 or more years	T. 9,010	30	—	—	—	670	—	
	M. 9,010	30	—	—	—	670	—	
	F. —	—	—	—	—	—	—	

TABLE 49. Diagnostic Class, Age and Sex, by Time since Admission (Number of Days) — Continued

I.C.D. No.	Diagnostic class, age and sex	Total	Under	1-4	4-8	8-12	1-2	2-3	
			1 month — Moins d'un mois	months — mois	months — mois	months — mois	years — ans	years — ans	
320	Disorders of character, behaviour and intelligence	T.	152,789	540	670	731	609	1,126	2,435
		M.	150,750	540	670	731	609	1,126	2,435
		F.	2,039	—	—	—	—	—	—
	0-14 years	T.	—	—	—	—	—	—	—
		M.	—	—	—	—	—	—	—
		F.	—	—	—	—	—	—	—
	15-39 "	T.	4,716	120	91	122	—	—	—
		M.	4,716	120	91	122	—	—	—
		F.	—	—	—	—	—	—	—
	40-64 "	T.	31,284	420	579	609	609	1,126	2,435
		M.	29,245	420	579	609	609	1,126	2,435
		F.	2,039	—	—	—	—	—	—
	65 or more years	T.	116,789	—	—	—	—	—	—
		M.	116,789	—	—	—	—	—	—
		F.	—	—	—	—	—	—	—
320	Pathological personality	T.	32,597	210	244	731	—	639	2,435
		M.	32,597	210	244	731	—	639	2,435
		F.	—	—	—	—	—	—	—
	0-14 years	T.	—	—	—	—	—	—	—
		M.	—	—	—	—	—	—	—
		F.	—	—	—	—	—	—	—
	15-39 "	T.	182	60	—	122	—	—	—
		M.	182	60	—	122	—	—	—
		F.	—	—	—	—	—	—	—
	40-64 "	T.	9,678	150	244	609	—	639	2,435
		M.	9,678	150	244	609	—	639	2,435
		F.	—	—	—	—	—	—	—
	65 or more years	T.	22,737	—	—	—	—	—	—
		M.	22,737	—	—	—	—	—	—
		F.	—	—	—	—	—	—	—
322	Alcoholism	T.	13,084	270	335	—	—	487	—
		M.	13,084	270	335	—	—	487	—
		F.	—	—	—	—	—	—	—
	0-14 years	T.	—	—	—	—	—	—	—
		M.	—	—	—	—	—	—	—
		F.	—	—	—	—	—	—	—
	15-39 "	T.	30	30	—	—	—	—	—
		M.	30	30	—	—	—	—	—
		F.	—	—	—	—	—	—	—
	40-64 "	T.	7,697	240	335	—	—	487	—
		M.	7,697	240	335	—	—	487	—
		F.	—	—	—	—	—	—	—
	65 or more years	T.	5,357	—	—	—	—	—	—
		M.	5,357	—	—	—	—	—	—
		F.	—	—	—	—	—	—	—
323	Other drug addiction	T.	30	30	—	—	—	—	—
		M.	30	30	—	—	—	—	—
		F.	—	—	—	—	—	—	—
	0-39 years	T.	—	—	—	—	—	—	—
		M.	—	—	—	—	—	—	—
		F.	—	—	—	—	—	—	—
	40-64 "	T.	30	30	—	—	—	—	—
		M.	30	30	—	—	—	—	—
		F.	—	—	—	—	—	—	—
	65 or more years	T.	—	—	—	—	—	—	—
		M.	—	—	—	—	—	—	—
		F.	—	—	—	—	—	—	—

TABLE 49. Diagnostic Class, Age and Sex, by Time since Admission (Number of Days) - Continued

I.C.D. No.	Diagnostic class, age and sex	Total	Under 1 month — Moins d'un mois	1-4 months — mois	4-8 months — mois	8-12 months — mois	1-2 years — ans	2-3 years — ans	
Disorders of character, behaviour and intelligence - Concluded:									
083.1, 321, 326	Other and unspecified	T. 12,600	30	91	—	609	—	—	
		M. 10,561	30	91	—	609	—	—	
		F. 2,039	—	—	—	—	—	—	
	0-14 years	T. —	—	—	—	—	—	—	
		M. —	—	—	—	—	—	—	
		F. —	—	—	—	—	—	—	
	15-39 "	T. 4,504	30	91	—	—	—	—	
		M. 4,504	30	91	—	—	—	—	
		F. —	—	—	—	—	—	—	
	40-64 "	T. 8,096	—	—	—	—	609	—	
		M. 6,057	—	—	—	—	609	—	
		F. 2,039	—	—	—	—	—	—	
	65 or more years	T. —	—	—	—	—	—	—	
		M. —	—	—	—	—	—	—	
		F. —	—	—	—	—	—	—	
325	Mental deficiency	T. 94,478	—	—	—	—	—	—	
		M. 94,478	—	—	—	—	—	—	
		F. —	—	—	—	—	—	—	
	0-39 years	T. —	—	—	—	—	—	—	
		M. —	—	—	—	—	—	—	
		F. —	—	—	—	—	—	—	
	40-64 "	T. 5,783	—	—	—	—	—	—	
		M. 5,783	—	—	—	—	—	—	
		F. —	—	—	—	—	—	—	
	65 or more years	T. 88,695	—	—	—	—	—	—	
		M. 88,695	—	—	—	—	—	—	
		F. —	—	—	—	—	—	—	
	325.2	Moron	T. 5,692	—	—	—	—	—	—
			M. 5,692	—	—	—	—	—	—
			F. —	—	—	—	—	—	—
0-64 years		T. —	—	—	—	—	—	—	
		M. —	—	—	—	—	—	—	
		F. —	—	—	—	—	—	—	
65 or more years		T. 5,692	—	—	—	—	—	—	
		M. 5,692	—	—	—	—	—	—	
		F. —	—	—	—	—	—	—	
325.5		Other and unspecified types	T. 88,786	—	—	—	—	—	—
			M. 88,786	—	—	—	—	—	—
			F. —	—	—	—	—	—	—
		0-39 years	T. —	—	—	—	—	—	—
			M. —	—	—	—	—	—	—
			F. —	—	—	—	—	—	—
	40-64 "	T. 5,783	—	—	—	—	—	—	
		M. 5,783	—	—	—	—	—	—	
		F. —	—	—	—	—	—	—	
	65 or more years	T. 83,003	—	—	—	—	—	—	
		M. 83,003	—	—	—	—	—	—	
		F. —	—	—	—	—	—	—	

TABLEAU 49. Classe de diagnostics, âge et sexe, selon le temps écoulé depuis l'admission (Nombre de jours) - suite

3-5 years — ans	5-10 years — ans	10-15 years — ans	15-20 years — ans	20 years or more — ans ou plus	Mean stay in days — Séjour moyen en jours	Classe de diagnostics, âge et sexe	N° de la C.I.M.
						Troubles du caractère, du comportement et de l'intelligence - fin:	
1,400	2,039	8,431	—	—	1,575	Autres et non précisés	T.
1,400	—	8,431	—	—	1,508		M.
—	2,039	—	—	—	2,039		F.
—	—	—	—	—	—	0-14 ans	T.
—	—	—	—	—	—		M.
—	—	—	—	—	—		F.
—	—	4,383	—	—	1,501	15-39 "	T.
—	—	4,383	—	—	1,501		M.
—	—	—	—	—	—		F.
1,400	2,039	4,048	—	—	1,619	40-64 "	T.
1,400	—	4,048	—	—	1,514		M.
—	2,039	—	—	—	2,039		F.
—	—	—	—	—	—	65 ans ou plus	T.
—	—	—	—	—	—		M.
—	—	—	—	—	—		F.
—	—	4,109	11,475	78,894	11,809	Déficience mentale	T.
—	—	4,109	11,475	78,894	11,809		M.
—	—	—	—	—	—		F.
—	—	—	—	—	—	0-39 ans	T.
—	—	—	—	—	—		M.
—	—	—	—	—	—		F.
—	—	—	5,783	—	5,783	40-64 "	T.
—	—	—	5,783	—	5,783		M.
—	—	—	—	—	—		F.
—	—	4,109	5,692	78,894	12,670	65 ans ou plus	T.
—	—	4,109	5,692	78,894	12,670		M.
—	—	—	—	—	—		F.
—	—	—	5,692	—	5,692	Débilité mentale	T.
—	—	—	5,692	—	5,692		M.
—	—	—	—	—	—		F.
—	—	—	—	—	—	0-64 ans	T.
—	—	—	—	—	—		M.
—	—	—	—	—	—		F.
—	—	—	5,692	—	5,692	65 ans ou plus	T.
—	—	—	5,692	—	5,692		M.
—	—	—	—	—	—		F.
—	—	4,109	5,783	78,894	12,683	Types autres et non précisés	T.
—	—	4,109	5,783	78,894	12,683		M.
—	—	—	—	—	—		F.
—	—	—	—	—	—	0-39 ans	T.
—	—	—	—	—	—		M.
—	—	—	—	—	—		F.
—	—	—	5,783	—	5,783	40-64 "	T.
—	—	—	5,783	—	5,783		M.
—	—	—	—	—	—		F.
—	—	4,109	—	78,894	13,833	65 ans ou plus	T.
—	—	4,109	—	78,894	13,833		M.
—	—	—	—	—	—		F.

TABLE 49. Diagnostic Class, Age and Sex, by Time since Admission (Number of Days) — Concluded

I.C.D. No.	Diagnostic class, age and sex	Total	Under	1-4	4-8	8-12	1-2	2-3
			1 month Moins d'un mois	months mois	months mois	months mois	years ans	years ans
020.0, 024.0, 026.0	Other conditions	T. 93,654	150	304	152	—	1,491	791
		M. 93,654	150	304	152	—	1,491	791
		F. —	—	—	—	—	—	—
	0-14 years	T. 30	30	—	—	—	—	—
		M. 30	30	—	—	—	—	—
		F. —	—	—	—	—	—	—
	15-39 "	T. 2,557	—	61	152	—	—	—
		M. 2,557	—	61	152	—	—	—
		F. —	—	—	—	—	—	—
	40-64 "	T. 15,096	90	61	—	—	974	—
		M. 15,096	90	61	—	—	974	—
		F. —	—	—	—	—	—	—
	65 or more years	T. 75,971	30	182	—	—	517	791
		M. 75,971	30	182	—	—	517	791
		F. —	—	—	—	—	—	—
353	Syphilis without psychosis	T. 7,883	—	—	—	—	517	—
		M. 7,883	—	—	—	—	517	—
		F. —	—	—	—	—	—	—
	0-39 years	T. —	—	—	—	—	—	—
		M. —	—	—	—	—	—	—
		F. —	—	—	—	—	—	—
	40-64 "	T. 4,687	—	—	—	—	—	—
		M. 4,687	—	—	—	—	—	—
		F. —	—	—	—	—	—	—
65 or more years	T. 3,196	—	—	—	—	517	—	
	M. 3,196	—	—	—	—	517	—	
	F. —	—	—	—	—	—	—	
793.0	Epilepsy	T. 56,249	30	—	—	—	—	—
		M. 56,249	30	—	—	—	—	—
		F. —	—	—	—	—	—	—
	0-14 years	T. —	—	—	—	—	—	—
		M. —	—	—	—	—	—	—
		F. —	—	—	—	—	—	—
	15-39 "	T. 2,344	—	—	—	—	—	—
		M. 2,344	—	—	—	—	—	—
		F. —	—	—	—	—	—	—
	40-64 "	T. 2,587	30	—	—	—	—	—
		M. 2,587	30	—	—	—	—	—
		F. —	—	—	—	—	—	—
	65 or more years	T. 51,318	—	—	—	—	—	—
		M. 51,318	—	—	—	—	—	—
		F. —	—	—	—	—	—	—
793.0	Not elsewhere classified	T. 29,522	120	304	152	—	974	791
		M. 29,522	120	304	152	—	974	791
		F. —	—	—	—	—	—	—
	0-14 years	T. 30	30	—	—	—	—	—
		M. 30	30	—	—	—	—	—
		F. —	—	—	—	—	—	—
	15-39 "	T. 213	—	61	152	—	—	—
		M. 213	—	61	152	—	—	—
		F. —	—	—	—	—	—	—
	40-64 "	T. 7,822	60	61	—	—	974	—
		M. 7,822	60	61	—	—	974	—
		F. —	—	—	—	—	—	—
	65 or more years	T. 21,457	30	182	—	—	—	791
		M. 21,457	30	182	—	—	—	791
		F. —	—	—	—	—	—	—
793.0	Mental observation without need for further medical care	T. —	—	—	—	—	—	—
		M. —	—	—	—	—	—	—
		F. —	—	—	—	—	—	—

TABLEAU 49. Classe de diagnostics, âge et sexe, selon le temps écoulé depuis l'admission (Nombre de jours) — fin

3-5 years — ans	5-10 years — ans	10-15 years — ans	15-20 years — ans	20 years or more — ans ou plus	Mean stay in days — Séjour moyen en jours	Classe de diagnostics, âge et sexe	N° de la C.I.M.
1,339	25,356	9,314	7,214	47,543	2,926	Autres affections	T.
1,339	25,356	9,314	7,214	47,543	2,926		M.
—	—	—	—	—	—		F.
—	—	—	—	—	30	0-14 ans	T.
—	—	—	—	—	30		M.
—	—	—	—	—	—		F.
—	2,344	—	—	—	852	15-39 "	T.
—	2,344	—	—	—	852		M.
—	—	—	—	—	—		F.
1,339	7,945	4,687	—	—	1,372	40-64 "	T.
1,339	7,945	4,687	—	—	1,372		M.
—	—	—	—	—	—		F.
—	15,067	4,627	7,214	47,543	4,468	65 ans ou plus	T.
—	15,067	4,627	7,214	47,543	4,468		M.
—	—	—	—	—	—		F.
—	2,679	4,687	—	—	2,627	Syphilis sans psychose	T.
—	2,679	4,687	—	—	2,627		M.
—	—	—	—	—	—		F.
—	—	—	—	—	—	0-39 ans	T.
—	—	—	—	—	—		M.
—	—	—	—	—	—		F.
—	—	4,687	—	—	4,687	40-64 "	T.
—	—	4,687	—	—	4,687		M.
—	—	—	—	—	—		F.
—	2,679	—	—	—	1,598	65 ans ou plus	T.
—	2,679	—	—	—	1,598		M.
—	—	—	—	—	—		F.
—	4,901	4,627	7,214	39,477	7,031	Épilepsie	T.
—	4,901	4,627	7,214	39,477	7,031		M.
—	—	—	—	—	—		F.
—	—	—	—	—	—	0-14 ans	T.
—	—	—	—	—	—		M.
—	—	—	—	—	—		F.
—	2,344	—	—	—	2,344	15-39 "	T.
—	2,344	—	—	—	2,344		M.
—	—	—	—	—	—		F.
—	2,557	—	—	—	1,293	40-64 "	T.
—	2,557	—	—	—	1,293		M.
—	—	—	—	—	—		F.
—	—	4,627	7,214	39,477	10,263	65 ans ou plus	T.
—	—	4,627	7,214	39,477	10,263		M.
—	—	—	—	—	—		F.
1,339	17,776	—	—	8,066	1,405	Non classées ailleurs	T.
1,339	17,776	—	—	8,066	1,405		M.
—	—	—	—	—	—		F.
—	—	—	—	—	30	0-14 ans	T.
—	—	—	—	—	30		M.
—	—	—	—	—	—		F.
—	—	—	—	—	106	15-39 "	T.
—	—	—	—	—	106		M.
—	—	—	—	—	—		F.
1,339	5,388	—	—	—	977	40-64 "	T.
1,339	5,388	—	—	—	977		M.
—	—	—	—	—	—		F.
—	12,388	—	—	8,066	2,145	65 ans ou plus	T.
—	12,388	—	—	8,066	2,145		M.
—	—	—	—	—	—		F.
—	—	—	—	—	—	Mise en observation, sans besoin d'autres soins médicaux, pour raison mentale.	T.
—	—	—	—	—	—		M.
—	—	—	—	—	—		F.

020.0, 024.0
026.0

353

793.0

AGED AND SENILE HOMES



**FOYERS POUR PERSONNES ÂGÉES
ET SÉNILES**

CHANGES IN REPORTING

There were no changes in reporting among this group of hospitals.

PATIENTS ON BOOKS: AGE, SEX, DIAGNOSIS

Number of patients on books of aged and senile homes on December 31, 1965 was 1,985 (499 in Alberta and 1,486 in British Columbia). Median age was 80.

Male to female ratio was 1.08.

The largest groups of patients were diagnosed under psychoses of senium (1,023 or 52%) and schizophrenia (401 or 20%). Male patients predominated among the schizophrenics, whereas under psychoses of senium female patients outnumbered the males.

TIME SINCE ADMISSION**Age and Sex**

Over 69% of the males had entered long-stay groups and 62% of the females had done so. Age group 70-79 (39% of patients) utilized 41% of patient days; age group 80-89 (45% of patients) utilized 39% of patient-days.

Diagnostic Class

Patients diagnosed under schizophrenia (20% of patients) utilized 55% of patient-days; patients diagnosed under psychoses of senium (52% of patients) utilized 21% of patient-days. The greater tendency for schizophrenics to enter long-stay groups is apparent.

CHANGEMENTS RELATIFS AUX DÉCLARATIONS

Il n'y a pas eu de changements relatifs aux déclarations de ce groupe d'hôpitaux.

MALADES INSCRITS: ÂGE, SEXE, DIAGNOSTIC

Le nombre de malades inscrits dans les foyers pour personnes âgées et séniles le 31 décembre 1965 était de 1,985 (499 en Alberta et 1,486 en Colombie-Britannique). L'âge médian était de 80 ans.

Le rapport de masculinité était de 1.08.

Les groupes les plus nombreux étaient ceux des malades souffrant de psychoses séniles (1,023 ou 52 p. 100) et des schizophrènes (401 ou 20 p. 100). Les hommes étaient plus nombreux que les femmes chez les schizophrènes, mais moins nombreux dans le cas des psychoses séniles.

TEMPS ÉCOULÉ DEPUIS L'ADMISSION**Âge et sexe**

Plus de 69 p. 100 des hommes et 62 p. 100 des femmes faisaient partie des groupes de malades en séjour prolongé. Les malades du groupe d'âge de 70 à 79 ans (39 p. 100 des malades) comptaient 41 p. 100 des journées d'hospitalisation; celui de 80 à 89 ans (45 p. 100 des malades) en avait utilisé 39 p. 100.

Classe de diagnostic

Les malades dont le diagnostic était la schizophrénie (20 p. 100 des malades) comptaient 55 p. 100 des journées d'hospitalisation et les malades souffrant de psychoses séniles (52 p. 100 des malades), 21 p. 100. On constate la tendance plus marquée des schizophrènes à faire partie des groupes de malades en séjour prolongé.

TABLE 50. Age and Sex, by Province
TABLEAU 50. Âge et sexe, selon la province

Age and sex — Âge et sexe		Canada	Alta. — Alb.	B.C. — C.-B.	Canada	Alta. — Alb.	B.C. — C.-B.
		Number — Nombre			Rate per 100,000 population Taux pour 100,000 habitants		
TOTAL AGES — TOUS ÂGES	T.	1,985	499	1,486	10	34	80
	M.	1,031	281	750	10	37	80
	F.	954	218	736	9	30	80
0-14 years — ans	T.	—	—	—	—	—	—
	M.	—	—	—	—	—	—
	F.	—	—	—	—	—	—
15-19 “ “	T.	1	—	1	--	—	--
	M.	1	—	1	--	—	1
	F.	—	—	—	—	—	—
20-29 “ “	T.	1	—	1	--	—	--
	M.	1	—	1	--	—	--
	F.	—	—	—	—	—	—
30-39 “ “	T.	14	—	14	--	—	5
	M.	7	—	7	--	—	5
	F.	7	—	7	--	—	6
40-49 “ “	T.	24	1	23	1	--	9
	M.	15	1	14	1	1	12
	F.	9	—	9	--	—	7
50-59 “ “	T.	30	—	30	1	—	16
	M.	26	—	26	2	—	28
	F.	4	—	4	--	—	4
60-69 “ “	T.	146	12	134	12	15	114
	M.	117	5	112	20	11	189
	F.	29	7	22	4	19	38
70-79 “ “	T.	765	240	525	106	495	615
	M.	415	137	278	123	535	674
	F.	350	103	247	91	450	560
80-89 “ “	T.	890	218	672	363	1,295	1,923
	M.	402	124	278	358	1,408	1,601
	F.	488	94	394	367	1,170	2,242
90 years or more — ans ou plus	T.	114	28	86	427	1,743	2,615
	M.	47	14	33	415	1,743	2,141
	F.	67	14	53	436	1,743	3,033
Median age — Âge médian	T.	80	79	80
	M.	78	79	78
	F.	81	79	81

TABLE 51. Diagnostic Class and Sex, by Province
TABLEAU 51. Classe de diagnostics et sexe, selon la province

I.C.D. No. — N° de la C.I.M.	Diagnostic class and sex — Classe de diagnostics et sexe	Canada	Alta. — Alb.	B.C. — C.-B.
	TOTAL	1,985	499	1,486
	M.	1,031	281	750
	F.	954	218	736
	Psychoses	1,606	453	1,153
	M.	880	252	628
	F.	726	201	525
020.1, 025, 026.1	Syphilis of central nervous system with psychosis — Syphilis du système nerveux central avec psychose.	12	4	8
	M.	11	4	7
	F.	1	—	1
300	Schizophrenia — Schizophrénie	401	104	297
	M.	292	64	228
	F.	109	40	69
301	Manic-depressive — Maniaque dépressif	59	29	30
	M.	30	12	18
	F.	29	17	12
302	Involitional melancholia — Mélancolie involutive	7	4	3
	M.	3	1	2
	F.	4	3	1
303	Paranoia and paranoid states — Paranoïa et psychoses paranoïaques.	50	25	25
	M.	17	12	5
	F.	33	13	20
304, 306	Senile and with cerebral arteriosclerosis — Sênile et avec artériosclérose cérébrale.	1,020	267	753
	M.	481	140	341
	F.	539	127	412

TABLE 51. Diagnostic Class and Sex, by Province - Concluded
 TABLEAU 51. Classe de diagnostics et sexe, selon la province - fin

I.C.D. No. N° de la C.I.M.	Diagnostic class and sex Classe de diagnostics et sexe	Canada	Alta. Alb.	B.C. C.-B.
	Psychoses - Concluded - fin:			
305	Presenile - Pré-sénile..... T.	3	-	3
	M.	3	-	3
	F.	-	-	-
307	Alcoholic - Alcoolique T.	20	5	15
	M.	17	5	12
	F.	3	-	3
083.2, 308, 309, 648.3, 688.1	Other and unspecified - Autres et non précisées T.	34	15	19
	M.	26	14	12
	F.	8	1	7
	Psychoneuroses - Psychonévroses..... T.	40	4	36
	M.	24	3	21
	F.	16	1	15
310	Anxiety reaction - Anxiété T.	2	-	2
	M.	2	-	2
	F.	-	-	-
314	Neurotic-depressive reaction - Réaction dépressive névrotique T.	32	3	29
	M.	18	2	16
	F.	14	1	13
315, 316, 317	Somatization reaction - Réaction de somatisation T.	1	-	1
	M.	-	-	-
	F.	1	-	1
312, 318	Other and unspecified - Autres et non précisées T.	5	1	4
	M.	4	1	3
	F.	1	-	1
	Disorders of character, behaviour and intelligence - Troubles du caractère, du comportement et de l'intelligence. T.	60	9	51
	M.	35	4	31
	F.	25	5	20
320	Pathological personality - Personnalité pathologique T.	4	1	3
	M.	2	-	2
	F.	2	1	1
322	Alcoholism - Alcoolisme T.	14	2	12
	M.	12	2	10
	F.	2	-	2
083.1, 321, 326	Other and unspecified - Autres et non précisés T.	9	-	9
	M.	4	-	4
	F.	5	-	5
325	Mental deficiency - Déficience mentale T.	33	6	27
	M.	17	2	15
	F.	16	4	12
325.0	Idiocy - Idiotie T.	2	-	2
	M.	2	-	2
	F.	-	-	-
325.1	Imbecility - Imbécillité T.	13	2	11
	M.	4	-	4
	F.	9	2	7
325.2	Moron - Débilité mentale T.	7	-	7
	M.	4	-	4
	F.	3	-	3
325.5	Other and unspecified types - Types autres et non précisés... T.	11	4	7
	M.	7	2	5
	F.	4	2	2
	Other conditions - Autres affections..... T.	277	33	244
	M.	91	22	69
	F.	186	11	175
020.0, 024.0, 026.0	Syphilis without psychosis - Syphilis sans psychose T.	8	1	7
	M.	8	1	7
	F.	-	-	-
353	Epilepsy - Épilepsie T.	4	-	4
	M.	3	-	3
	F.	1	-	1
	Not elsewhere classified - Non classées ailleurs T.	265	32	233
	M.	80	21	59
	F.	185	11	174
793.0	Mental observation without need for further medical care - Mise en observation, sans besoin d'autres soins médicaux, pour raison mentale. T.	2	-	2
	M.	1	-	1
	F.	1	-	1

TABLE 52. Diagnostic Class and Sex, by Age

I.C.D. No.	Diagnostic class and sex	All ages — Tous âges	0-14	15-19	20-29	30-39	40-49
	TOTAL	T. 1,985	—	1	1	14	24
		M. 1,031	—	1	1	7	15
		F. 954	—	—	—	7	9
	Psychoses	T. 1,606	—	—	—	7	17
		M. 880	—	—	—	5	12
		F. 726	—	—	—	2	5
020.1, 025, 026.1	Syphilis of central nervous system with psychosis	T. 12	—	—	—	—	—
		M. 11	—	—	—	—	—
		F. 1	—	—	—	—	—
300	Schizophrenia	T. 401	—	—	—	6	14
		M. 292	—	—	—	5	10
		F. 109	—	—	—	1	4
301	Manic-depressive	T. 59	—	—	—	—	—
		M. 30	—	—	—	—	—
		F. 29	—	—	—	—	—
302	Involuntional melancholia	T. 7	—	—	—	—	—
		M. 3	—	—	—	—	—
		F. 4	—	—	—	—	—
303	Paranoia and paranoid states	T. 50	—	—	—	—	—
		M. 17	—	—	—	—	—
		F. 33	—	—	—	—	—
304, 306	Senile and with cerebral arteriosclerosis	T. 1,020	—	—	—	—	1
		M. 481	—	—	—	—	1
		F. 539	—	—	—	—	—
305	Presenile	T. 3	—	—	—	—	1
		M. 3	—	—	—	—	1
		F. —	—	—	—	—	—
307	Alcoholic	T. 20	—	—	—	—	1
		M. 17	—	—	—	—	—
		F. 3	—	—	—	—	1
083.2, 308, 309, 648.3, 688.1	Other and unspecified	T. 34	—	—	—	1	—
		M. 26	—	—	—	—	—
		F. 8	—	—	—	1	—
	Psychoneuroses	T. 40	—	—	—	—	—
		M. 24	—	—	—	—	—
		F. 16	—	—	—	—	—
310	Anxiety reaction	T. 2	—	—	—	—	—
		M. 2	—	—	—	—	—
		F. —	—	—	—	—	—
314	Neurotic-depressive reaction	T. 32	—	—	—	—	—
		M. 18	—	—	—	—	—
		F. 14	—	—	—	—	—
315, 316, 317	Somatization reaction	T. 1	—	—	—	—	—
		M. —	—	—	—	—	—
		F. 1	—	—	—	—	—
312, 318	Other and unspecified	T. 5	—	—	—	—	—
		M. 4	—	—	—	—	—
		F. 1	—	—	—	—	—
	Disorders of character, behaviour and intelligence	T. 60	—	1	1	7	6
		M. 35	—	1	1	2	2
		F. 25	—	—	—	5	4
320	Pathological personality	T. 4	—	—	—	—	—
		M. 2	—	—	—	—	—
		F. 2	—	—	—	—	—
322	Alcoholism	T. 14	—	—	—	—	1
		M. 12	—	—	—	—	—
		F. 2	—	—	—	—	1
083.1, 321, 320	Other and unspecified	T. 9	—	—	—	—	—
		M. 4	—	—	—	—	—
		F. 5	—	—	—	—	—
325	Mental deficiency	T. 33	—	1	1	7	5
		M. 17	—	1	1	2	2
		F. 16	—	—	—	5	3
325.0	Idiocy	T. 2	—	1	—	—	—
		M. 2	—	1	—	—	—
		F. —	—	—	—	—	—
325.1	Imbecility	T. 13	—	—	—	3	2
		M. 4	—	—	—	—	—
		F. 9	—	—	—	3	2
325.2	Moron	T. 7	—	—	1	1	2
		M. 4	—	—	1	—	1
		F. 3	—	—	—	1	1
325.5	Other and unspecified types	T. 11	—	—	—	3	1
		M. 7	—	—	—	2	1
		F. 4	—	—	—	1	—

TABLEAU 52. Classe de diagnostics et sexe, selon l'âge

50 - 59	60 - 69	70 - 79	80 - 89	90 or more — 90 ou plus	Median age — Âge médian	Classe de diagnostics et sexe	N° de la C.I.M.
30	146	765	890	114	80	TOTAL	T.
26	117	415	402	47	78		M.
4	29	350	488	67	81		F.
27	124	626	717	88	80	Psychoses	T.
24	101	356	345	37	78		M.
3	23	270	372	51	81		F.
—	6	5	—	1	69	Syphilis du système nerveux central avec psychose	T.
—	6	5	—	—	69		M.
—	—	—	—	1	91		F.
21	67	177	113	3	76	Schizophrénie	T.
20	62	120	72	3	74		M.
1	5	57	41	—	79		F.
1	2	33	21	2	77	Maniaque dépressif	T.
—	—	18	10	—	76		M.
1	—	15	11	2	78		F.
—	1	4	2	—	79	Mélancolie involutive	T.
—	—	2	1	—	79		M.
—	1	2	1	—	79		F.
—	—	23	25	2	80	Paranoïa et psychoses paranoïaques	T.
—	—	8	8	1	80		M.
—	—	15	17	1	80		F.
2	35	356	548	78	81	Sénile et avec artériosclérose cérébrale	T.
2	20	181	246	31	81		M.
—	15	175	302	47	82		F.
—	2	—	—	—	61	Pré-sénile	T.
—	2	—	—	—	61		M.
—	—	—	—	—	—		F.
—	9	6	4	—	69	Alcoolique	T.
—	8	5	4	—	72		M.
—	1	1	—	—	69		F.
3	2	22	4	2	76	Autres et non précisées	T.
2	1	17	4	2	76		M.
1	1	5	—	—	70		F.
—	1	24	15	—	77	Psychonévroses	T.
—	1	15	8	—	77		M.
—	—	9	7	—	78		F.
—	—	2	—	—	75	Anxiété	T.
—	—	2	—	—	75		M.
—	—	—	—	—	—		F.
—	1	17	14	—	78	Réaction dépressive névrotique	T.
—	1	9	8	—	78		M.
—	—	8	6	—	78		F.
—	—	1	—	—	72	Réaction de somatisation	T.
—	—	—	—	—	—		M.
—	—	1	—	—	72		F.
—	—	4	1	—	76	Autres et non précisées	T.
—	—	4	—	—	75		M.
—	—	—	1	—	81		F.
2	11	19	9	4	72	Troubles du caractère, du comportement et de l'intelligence	T.
2	8	12	5	2	72		M.
—	3	7	4	2	72		F.
—	—	3	1	—	77	Personnalité pathologique	T.
—	—	2	—	—	73		M.
—	—	1	1	—	77		F.
—	4	7	1	1	72	Alcoolisme	T.
—	4	6	1	1	72		M.
—	—	1	—	—	46		F.
—	—	4	3	2	81	Autres et non précisés	T.
—	—	1	2	1	83		M.
—	—	3	1	1	79		F.
2	7	5	4	1	61	Déficiência mentale	T.
2	4	3	2	—	61		M.
—	3	2	2	1	50		F.
—	1	—	—	—	18	Idiotie	T.
—	1	—	—	—	18		M.
—	—	—	—	—	—		F.
1	2	—	4	1	63	Imbécillité	T.
1	1	—	2	—	63		M.
—	1	—	2	1	48		F.
—	2	1	—	—	49	Débilité mentale	T.
—	1	1	—	—	49		M.
—	1	—	—	—	45		F.
1	2	4	—	—	67	Types autres et non précisés	T.
1	1	2	—	—	52		M.
—	1	—	—	—	67		F.

TABLE 52. Diagnostic Class and Sex, by Age - Concluded

I.C.D. No.	Diagnostic class and sex	All ages — Tous âges	0-14	15-19	20-29	30-39	40-49	
020.0, 024.0, 026.0 353	Other conditions	T. 277 M. 91 F. 186	— — —	— — —	— — —	— — —	1 1 —	
	Syphilis without psychosis	T. 8 M. 8 F. —	— — —	— — —	— — —	— — —	1 1 —	
	Epilepsy	T. 4 M. 3 F. 1	— — —	— — —	— — —	— — —	— — —	
	Not elsewhere classified	T. 265 M. 80 F. 185	— — —	— — —	— — —	— — —	— — —	
	793.0	Mental observation without need for further medical care	T. 2 M. 1 F. 1	— — —	— — —	— — —	— — —	— — —

TABLE 53. Province and Sex, by Time since Admission

No.	Province and sex	Total	Under 1 month — Moins d'un mois	1-4 months — mois	4-8 months — mois	8-12 months — mois	1-2 years — ans	2-3 years — ans
			Number					
1	CANADA	T. 1,985	38	78	124	175	267	169
2		M. 1,031	13	35	59	82	130	79
3		F. 954	25	43	65	93	137	90
4	Alberta	T. 499	—	4	17	26	65	42
5		M. 281	—	2	9	16	39	22
6		F. 218	—	2	8	10	26	20
7	British Columbia	T. 1,486	38	74	107	149	202	127
8		M. 750	13	33	50	66	91	57
9		F. 736	25	41	57	83	111	70
			Number of days					
10	CANADA	T. 7,547,788	1,140	5,718	20,160	53,062	146,684	149,697
11		M. 4,822,854	390	2,435	9,470	24,812	72,383	70,770
12		F. 2,724,934	750	3,283	10,690	28,250	74,301	78,927
13	Alberta	T. 2,369,182	—	304	2,864	7,916	36,528	37,412
14		M. 1,395,116	—	122	1,585	4,841	22,313	19,849
15		F. 974,066	—	182	1,279	3,075	14,215	17,563
16	British Columbia	T. 5,178,606	1,140	5,414	17,296	45,146	110,156	112,285
17		M. 3,427,738	390	2,313	7,885	19,971	50,070	50,921
18		F. 1,750,868	750	3,101	9,411	25,175	60,086	61,364

TABLEAU 52. Classe de diagnostics et sexe, selon l'âge - fin

50-59	60-69	70-79	80-89	90 or more — 90 ou plus	Median age — Âge médian	Classe de diagnostics et sexe	N° de la C.I.M.
1	10	96	147	22	81	Autres affections	T. M. F.
—	7	32	43	8	80		
1	3	64	104	14	81		
—	4	2	1	—	65	Syphilis sans psychose	T. M. F.
—	4	2	1	—	65		
—	—	4	—	—	75	Épilepsie	T. M. F.
—	—	3	—	—	75		
—	—	1	—	—	79	Non classées ailleurs	T. M. F.
1	6	90	146	22	81		
—	3	27	42	8	81		
1	3	63	104	14	82		
—	—	—	2	—	82	Mise en observation, sans besoin d'autres soins médicaux, pour T. raison mentale.	793.0
—	—	—	1	—	82		
—	—	—	1	—	82		

TABLEAU 53. Province et sexe, selon le temps écoulé depuis l'admission

3-5 years — ans	5-10 years — ans	10-15 years — ans	15-20 years — ans	20 years or more — ans ou plus	Mean stay in days — Séjour moyen en jours	Province et sexe	N°
Nombre							
266	244	132	83	409	...	CANADA.....	T. 1
107	108	80	53	285	...		M. 2
159	136	52	30	124	...		F. 3
70	72	49	19	135	...	Alberta	T. 4
34	38	26	13	82	...		M. 5
36	34	23	6	53	...		F. 6
196	172	83	64	274	...	Colombie-Britannique	T. 7
73	70	54	40	203	...		M. 8
123	102	29	24	71	...		F. 9
Nombre de jours							
377, 929	611, 409	597, 979	523, 619	5, 060, 391	3, 802	CANADA	T. 10
148, 638	270, 046	366, 016	333, 172	3, 524, 722	4, 677		M. 11
229, 291	341, 363	231, 963	190, 447	1, 535, 669	2, 856		F. 12
98, 590	180, 164	221, 891	119, 010	1, 664, 503	4, 747	Alberta	T. 13
45, 964	91, 741	119, 894	83, 551	1, 005, 256	4, 964		M. 14
52, 626	88, 423	101, 997	35, 459	659, 247	4, 468		F. 15
279, 339	431, 245	376, 088	404, 609	3, 395, 888	3, 484	Colombie-Britannique	T. 16
102, 674	178, 305	246, 122	249, 621	2, 519, 466	4, 570		M. 17
176, 665	252, 940	129, 966	154, 988	876, 422	2, 378		F. 18

TABLE 54. Age and Sex, by Time since Admission

No.	Age and sex	Total	Under 1 month	1-4 months	4-8 months	8-12 months	1-2 years	2-3 years
			Moins d'un mois	mois	mois	mois	ans	ans
Number								
1	ALL AGES	T. 1,985	38	78	124	175	267	169
2		M. 1,031	13	35	59	82	130	79
3		F. 954	25	43	65	93	137	90
4	0-14	T. —	—	—	—	—	—	—
5		M. —	—	—	—	—	—	—
6		F. —	—	—	—	—	—	—
7	15-19	T. 1	—	—	—	—	—	—
8		M. 1	—	—	—	—	—	—
9		F. —	—	—	—	—	—	—
10	20-29	T. 1	—	—	—	—	—	—
11		M. 1	—	—	—	—	—	—
12		F. —	—	—	—	—	—	—
13	30-39	T. 14	—	—	—	—	—	—
14		M. 7	—	—	—	—	—	—
15		F. 7	—	—	—	—	—	—
16	40-49	T. 24	—	—	—	—	—	1
17		M. 15	—	—	—	—	—	1
18		F. 9	—	—	—	—	—	—
19	50-59	T. 30	—	—	1	—	—	2
20		M. 26	—	—	1	—	—	2
21		F. 4	—	—	—	—	—	—
22	60-69	T. 146	2	1	1	13	14	10
23		M. 117	—	—	—	8	10	8
24		F. 29	2	1	1	5	4	2
25	70-79	T. 765	19	35	52	73	98	64
26		M. 415	7	17	21	35	47	32
27		F. 350	12	18	31	38	51	32
28	80-89	T. 890	16	36	62	82	140	85
29		M. 402	6	15	32	36	65	34
30		F. 488	10	21	30	46	75	51
31	90 or over	T. 114	1	6	8	7	15	7
32		M. 47	—	3	5	3	8	2
33		F. 67	1	3	3	4	7	5
Number of days								
34	ALL AGES	T. 7,547,788	1,140	5,718	20,160	53,062	146,684	149,697
35		M. 4,822,854	390	2,435	9,470	24,812	72,383	70,770
36		F. 2,724,934	750	3,283	10,690	28,250	74,301	78,927
37	0-14	T. —	—	—	—	—	—	—
38		M. —	—	—	—	—	—	—
39		F. —	—	—	—	—	—	—
40	15-19	T. 4,627	—	—	—	—	—	—
41		M. 4,627	—	—	—	—	—	—
42		F. —	—	—	—	—	—	—
43	20-29	T. 4,748	—	—	—	—	—	—
44		M. 4,748	—	—	—	—	—	—
45		F. —	—	—	—	—	—	—
46	30-39	T. 78,711	—	—	—	—	—	—
47		M. 39,995	—	—	—	—	—	—
48		F. 38,716	—	—	—	—	—	—
49	40-49	T. 143,972	—	—	—	—	—	883
50		M. 99,168	—	—	—	—	—	883
51		F. 44,804	—	—	—	—	—	—
52	50-59	T. 210,053	—	—	183	—	—	1,766
53		M. 185,976	—	—	183	—	—	1,766
54		F. 24,077	—	—	—	—	—	—
55	60-69	T. 815,421	60	61	213	4,139	7,823	8,492
56		M. 727,396	—	—	—	2,617	5,753	6,909
57		F. 88,025	60	61	213	1,522	2,070	1,583
58	70-79	T. 3,075,881	570	2,615	8,193	22,136	53,876	56,068
59		M. 2,115,595	210	1,217	3,319	10,353	26,663	28,429
60		F. 960,286	360	1,398	4,874	11,783	27,213	27,639
61	80-89	T. 2,922,171	480	2,586	10,322	24,687	76,766	75,913
62		M. 1,522,684	180	1,005	5,237	10,899	35,675	30,987
63		F. 1,399,487	300	1,581	5,085	13,788	41,091	44,926
64	90 or over	T. 292,204	30	456	1,249	2,100	8,219	6,575
65		M. 122,665	—	213	731	943	4,292	1,796
66		F. 169,539	30	243	518	1,157	3,927	4,779

TABLEAU 54. Âge et sexe, selon le temps écoulé depuis l'admission

3-5 years — ans	5-10 years — ans	10-15 years — ans	15-20 years — ans	20 years or more — ans ou plus	Mean stay in days — Séjour moyen en jours	Âge et sexe	N°
Nombre							
266	244	132	83	409	...	TOUS ÂGES	T. 1
107	108	80	53	285	...		M. 2
159	136	52	30	124	...		F. 3
—	—	—	—	—	...	0-14	T. 4
—	—	—	—	—	...		M. 5
—	—	—	—	—	...		F. 6
—	—	1	—	—	...	15-19	T. 7
—	—	1	—	—	...		M. 8
—	—	—	—	—	...		F. 9
—	—	1	—	—	...	20-29	T. 10
—	—	1	—	—	...		M. 11
—	—	—	—	—	...		F. 12
1	—	5	6	2	...	30-39	T. 13
—	—	2	5	—	...		M. 14
1	—	3	1	2	...		F. 15
3	—	7	5	8	...	40-49	T. 16
—	—	4	4	6	...		M. 17
3	—	3	1	2	...		F. 18
3	1	5	1	17	...	50-59	T. 19
1	1	5	1	15	...		M. 20
2	—	—	—	2	...		F. 21
16	13	12	10	54	...	60-69	T. 22
10	12	11	10	48	...		M. 23
6	1	1	—	6	...		F. 24
92	79	46	29	178	...	70-79	T. 25
40	39	29	15	133	...		M. 26
52	40	17	14	45	...		F. 27
129	125	46	29	140	...	80-89	T. 28
51	47	21	17	78	...		M. 29
78	78	25	12	62	...		F. 30
22	26	9	3	10	...	90 ou plus	T. 31
5	9	6	1	5	...		M. 32
17	17	3	2	5	...		F. 33
Nombre de jours							
377,929	611,409	597,979	523,619	5,060,391	3,802	TOUS ÂGES	T. 34
148,638	270,046	366,016	333,172	3,524,722	4,677		M. 35
229,291	341,363	231,963	190,447	1,535,669	2,856		F. 36
—	—	—	—	—	—	0-14	T. 37
—	—	—	—	—	—		M. 38
—	—	—	—	—	—		F. 39
—	—	4,627	—	—	4,627	15-19	T. 40
—	—	4,627	—	—	4,627		M. 41
—	—	—	—	—	—		F. 42
—	—	4,748	—	—	4,748	20-29	T. 43
—	—	4,748	—	—	4,748		M. 44
—	—	—	—	—	—		F. 45
1,309	—	25,140	37,408	14,854	5,622	30-39	T. 46
—	—	9,770	30,225	—	5,713		M. 47
1,309	—	15,370	7,183	14,854	5,530		F. 48
4,049	—	32,233	32,294	74,513	5,998	40-49	T. 49
—	—	18,689	25,385	54,211	6,611		M. 50
4,049	—	13,544	6,909	20,302	4,978		F. 51
4,627	3,500	23,256	7,214	169,507	7,001	50-59	T. 52
1,431	3,500	23,256	7,214	148,626	7,152		M. 53
3,196	—	—	—	20,881	6,019		F. 54
22,373	36,372	55,488	62,398	618,002	5,585	60-69	T. 55
14,338	33,815	50,040	62,398	551,526	6,217		M. 56
8,035	2,557	5,448	—	66,476	3,035		F. 57
133,443	190,058	209,624	180,039	2,219,259	4,020	70-79	T. 58
55,795	92,959	134,564	90,918	1,671,168	5,097		M. 59
77,648	97,099	75,060	89,121	548,091	2,743		F. 60
181,537	314,210	202,016	184,786	1,848,868	3,283	80-89	T. 61
70,560	119,165	93,658	110,671	1,044,647	3,787		M. 62
110,977	195,045	108,358	74,115	804,221	2,867		F. 63
30,591	67,269	40,847	19,480	115,388	2,563	90 ou plus	T. 64
6,514	20,607	26,664	6,361	54,544	2,609		M. 65
24,077	46,662	14,183	13,119	60,844	2,530		F. 66

TABLE 55. Diagnostic Class and Sex, by Time since Admission

I.C.D. No.	Diagnostic class and sex	Total	Under 1 month — Moins d'un mois	1-4 months — mois	4-8 months — mois	8-12 months — mois	1-2 years — ans
	TOTAL	T. 1,985	38	78	124	175	267
		M. 1,031	13	35	59	82	130
		F. 954	25	43	65	93	137
	Psychoses	T. 1,606	36	65	101	129	182
		M. 880	13	29	47	66	103
		F. 726	23	36	54	63	79
020.1, 025, 026.1	Syphilis of central nervous system with psychosis.....	T. 12	—	—	—	—	—
		M. 11	—	—	—	—	—
		F. 1	—	—	—	—	—
300	Schizophrenia.....	T. 401	1	1	—	3	5
		M. 292	1	—	—	1	2
		F. 109	—	1	—	2	3
301	Manic-depressive.....	T. 59	1	1	4	3	3
		M. 30	1	1	2	3	2
		F. 29	—	—	2	—	1
302	Involuntional melancholia.....	T. 7	—	—	—	—	1
		M. 3	—	—	—	—	—
		F. 4	—	—	—	—	1
303	Paranoia and paranoid states.....	T. 50	1	5	5	3	2
		M. 17	—	2	—	1	—
		F. 33	1	3	5	2	2
304, 306	Senile and with cerebral arteriosclerosis.....	T. 1,020	33	58	91	117	167
		M. 481	11	26	44	59	97
		F. 539	22	32	47	58	70
305	Presenile.....	T. 3	—	—	—	2	—
		M. 3	—	—	—	2	—
		F. —	—	—	—	—	—
307	Alcoholic.....	T. 20	—	—	1	—	—
		M. 17	—	—	1	—	—
		F. 3	—	—	—	—	—
083.2, 308, 309, 648.3, 688.1	Other and unspecified.....	T. 34	—	—	—	1	4
		M. 26	—	—	—	—	2
		F. 8	—	—	—	1	2
	Psychoneuroses	T. 40	1	9	5	11	2
		M. 24	—	3	3	7	2
		F. 16	1	6	2	4	—
310	Anxiety reaction.....	T. 2	—	—	—	—	—
		M. 2	—	—	—	—	—
		F. —	—	—	—	—	—
314	Neurotic-depressive reaction.....	T. 32	1	8	5	11	2
		M. 18	—	2	3	7	2
		F. 14	1	6	2	4	—
315, 316, 317	Somatization reaction.....	T. 1	—	—	—	—	—
		M. —	—	—	—	—	—
		F. 1	—	—	—	—	—
312, 318	Other and unspecified.....	T. 5	—	1	—	—	—
		M. 4	—	1	—	—	—
		F. 1	—	—	—	—	—
	Disorders of character, behaviour and intelligence	T. 60	—	2	1	—	6
		M. 35	—	1	1	—	4
		F. 25	—	1	—	—	2
320	Pathological personality.....	T. 4	—	—	—	—	1
		M. 2	—	—	—	—	1
		F. 2	—	—	—	—	—
322	Alcoholism.....	T. 14	—	1	—	—	3
		M. 12	—	1	—	—	2
		F. 2	—	—	—	—	1
083.1, 321, 326	Other and unspecified.....	T. 9	—	1	1	—	1
		M. 4	—	—	1	—	1
		F. 5	—	1	—	—	—
325	Mental deficiency.....	T. 33	—	—	—	—	1
		M. 17	—	—	—	—	—
		F. 16	—	—	—	—	1
325.0	Idiocy.....	T. 2	—	—	—	—	—
		M. 2	—	—	—	—	—
		F. —	—	—	—	—	—
325.1	Imbecility.....	T. 13	—	—	—	—	—
		M. 4	—	—	—	—	—
		F. 9	—	—	—	—	—
325.2	Moron.....	T. 7	—	—	—	—	—
		M. 4	—	—	—	—	—
		F. 3	—	—	—	—	—
325.5	Other and unspecified types.....	T. 11	—	—	—	—	1
		M. 7	—	—	—	—	—
		F. 4	—	—	—	—	1

TABLEAU 55. Classe de diagnostics et sexe, selon le temps écoulé depuis l'admission

2-3 years — ans	3-5 years — ans	5-10 years — ans	10-15 years — ans	15-20 years — ans	20 years or more — ans ou plus	Classe de diagnostics et sexe	N° de la C.I.M.
169	266	244	132	83	409	TOTAL	T.
79	107	108	80	53	285	M.	
90	159	136	52	30	124	F.	
122	219	174	116	78	384	Psychoses	T.
58	91	86	69	49	269	M.	
64	128	88	47	29	115	F.	
—	—	1	1	2	8	Syphilis du système nerveux central avec psychose	T.
—	—	1	1	2	7	M.	020.1, 025, 026.1
—	—	—	—	—	1	F.	
7	12	11	29	38	294	Schizophrénie	T.
7	7	7	22	25	220	M.	300
—	5	4	7	13	74	F.	
1	4	6	5	9	22	Maniaque dépressif	T.
1	2	2	2	5	9	M.	301
—	2	4	3	4	13	F.	
—	2	1	—	2	1	Mélancolie involutive	T.
—	1	1	—	1	—	M.	302
—	1	—	—	1	—	F.	
—	6	3	7	14	14	Paranoïa et psychoses paranoïaques	T.
—	2	2	4	2	4	M.	303
—	4	1	3	2	10	F.	
110	188	145	66	20	25	Sénile et avec artériosclérose cérébrale	T.
46	75	67	33	12	11	M.	304, 306
64	113	78	33	8	14	F.	
1	—	—	—	—	—	Pré-sénile	T.
1	—	—	—	—	—	M.	305
—	—	—	—	—	—	F.	
2	5	4	5	1	2	Alcoolique	T.
2	3	3	5	1	2	M.	307
—	2	1	—	—	—	F.	
1	2	3	3	2	18	Autres et non précisées	T.
1	1	3	2	1	16	M.	083.2, 308, 309, 648.3, 688.1
—	1	—	1	1	2	F.	
3	2	3	4	—	—	Psychonévroses	T.
2	2	1	4	—	—	M.	
1	—	2	—	—	—	F.	
1	—	—	1	—	—	Anxiété	T.
—	—	—	1	—	—	M.	310
—	—	—	—	—	—	F.	
—	1	2	2	—	—	Réaction dépressive névrotique	T.
—	1	1	2	—	—	M.	314
—	—	1	—	—	—	F.	
1	—	—	—	—	—	Réaction de somatisation	T.
—	—	—	—	—	—	M.	315, 316, 317
1	—	—	—	—	—	F.	
1	1	1	1	—	—	Autres et non précisées	T.
1	1	—	1	—	—	M.	312, 318
—	—	1	—	—	—	F.	
1	6	10	11	4	19	Troubles du caractère, du comportement et de l'intelligence	T.
1	3	6	6	3	10	M.	
—	3	4	5	1	9	F.	
—	2	—	1	—	—	Personnalité pathologique	T.
—	1	—	—	—	—	M.	320
—	1	—	1	—	—	F.	
1	2	4	2	1	—	Alcoolisme	T.
1	1	4	2	1	—	M.	322
—	1	—	—	—	—	F.	
—	—	6	—	—	—	Autres et non précisés	T.
—	—	2	—	—	—	M.	083.1, 321, 326
—	—	—	—	—	—	F.	
—	2	—	8	3	19	Déficiência mentale	T.
—	1	—	4	2	10	M.	325
—	1	—	4	1	9	F.	
—	—	—	1	—	1	Idiotie	T.
—	—	—	1	—	1	M.	325.0
—	—	—	—	—	—	F.	
—	—	—	3	1	9	Imbécillité	T.
—	—	—	—	—	4	M.	325.1
—	—	—	3	1	5	F.	
—	—	—	3	—	4	Débilité mentale	T.
—	—	—	2	—	2	M.	325.2
—	—	—	1	—	2	F.	
—	2	—	1	2	5	Types autres et non précisés	T.
—	1	—	—	2	3	M.	325.5
—	1	—	—	—	2	F.	

TABLE 55. Diagnostic Class and Sex, by Time since Admission — Concluded

I.C.D. No.	Diagnostic class and sex	Total	Under 1 month — Moins d'un mois	1-4 months — mois	4-8 months — mois	8-12 months — mois	1-2 years — ans
	Other conditions	277	1	2	15	35	77
 T.	91	—	2	7	9	21
 M.	186	1	—	8	26	56
 F.						
020.0, 024.0, 026.0	Syphilis without psychosis	8	—	—	—	—	—
 T.	8	—	—	—	—	—
 M.	—	—	—	—	—	—
 F.						
353	Epilepsy	4	—	—	—	—	—
 T.	3	—	—	—	—	—
 M.	1	—	—	—	—	—
 F.						
	Not elsewhere classified	265	1	2	15	35	77
 T.	80	—	2	7	9	21
 M.	185	1	—	8	26	56
 F.						
793.0	Mental observation without need for further medical care	2	—	—	2	—	—
 T.	1	—	—	1	—	—
 M.	1	—	—	1	—	—
 F.						

TABLE 56. Diagnostic Class and Sex, by Time since Admission (Number of Days)

I.C.D. No.	Diagnostic class and sex	Total	Under 1 month — Moins d'un mois	1-4 months — mois	4-8 months — mois	8-12 months — mois	1-2 years — ans	2-3 years — ans
	TOTAL	7,547,788	1,140	5,718	20,160	53,062	146,684	149,697
 T.	4,822,854	390	2,435	9,470	24,812	72,383	70,770
 M.	2,724,934	750	3,283	10,690	28,250	74,301	78,927
 F.							
	Psychoses	6,822,448	1,080	4,835	16,049	39,271	100,753	109,030
 T.	4,456,649	390	2,039	7,430	20,033	57,922	52,504
 M.	2,365,799	690	2,796	8,619	19,238	42,831	56,526
 F.							
020.1, 025, 026.1	Syphilis of central nervous system with psychosis	91,069	—	—	—	—	—	—
 T.	81,055	—	—	—	—	—	—
 M.	10,014	—	—	—	—	—	—
 F.							
300	Schizophrenia	4,188,298	30	91	—	792	2,984	6,391
 T.	3,083,504	30	—	—	244	1,370	6,391
 M.	1,104,794	—	91	—	548	1,614	—
 F.							
301	Manic-depressive	376,331	30	91	548	883	1,735	822
 T.	167,498	30	91	274	883	1,248	822
 M.	208,833	—	—	274	—	487	—
 F.							
302	Involitional melancholia	26,906	—	—	—	—	578	—
 T.	10,623	—	—	—	—	—	—
 M.	16,283	—	—	—	—	578	—
 F.							
303	Paranoia and paranoid states	269,254	30	305	761	913	1,218	—
 T.	98,101	—	122	—	335	—	—
 M.	171,153	30	183	761	578	1,218	—
 F.							
304, 306	Senile and with cerebral arteriosclerosis	1,570,899	990	4,348	14,588	35,679	91,924	98,316
 T.	753,130	330	1,826	7,004	17,902	54,147	41,790
 M.	817,769	660	2,522	7,584	17,777	37,777	56,526
 F.							
305	Presenile	1,552	—	—	—	669	—	883
 T.	1,552	—	—	—	669	—	883
 M.	—	—	—	—	—	—	—
 F.							
307	Alcoholic	72,565	—	—	152	—	—	1,766
 T.	66,781	—	—	152	—	—	1,766
 M.	5,784	—	—	—	—	—	—
 F.							
083.2, 308, 309, 648.3, 688.1	Other and unspecified	225,574	—	—	—	335	2,314	852
 T.	194,405	—	—	—	—	1,157	852
 M.	31,169	—	—	—	335	1,157	—
 F.							

TABLEAU 55. Classe de diagnostics et sexe, selon le temps écoulé depuis l'admission - fin

2-3 years — ans	3-5 years — ans	5-10 years — ans	10-15 years — ans	15-20 years — ans	20 years or more — ans ou plus	Classe de diagnostics et sexe	N° de la C.I.M.
43 18 25	39 11 28	57 15 42	1 1 —	1 1 —	6 6 —	Autres affections.....	T. M. F.
2 2 —	— — —	2 2 —	— — —	— — —	1 1 —	Syphilis sans psychose	T. M. F.
2 1 1	— — —	— — —	— — —	— — —	— — —	Épilepsie	T. M. F.
39 15 24	39 11 28	55 13 42	1 1 —	— — —	1 1 —	Non classées ailleurs.....	T. M. F.
— — —	— — —	— — —	— — —	— — —	— — —	Mise en observation, sans besoin d'autres soins médicaux, pour raison mentale.	T. M. F.
							020.0, 024.0, 026.0 353 793.0

TABLEAU 56. Classe de diagnostics et sexe, selon le temps écoulé depuis l'admission (Nombre de jours)

3-5 years — ans	5-10 years — ans	10-15 years — ans	15-20 years — ans	20 years or more — ans ou plus	Mean stay in days — Séjour moyen en jours	Classe de diagnostics et sexe	N° de la C.I.M.
377,929 148,638 229,291	611,409 270,046 341,363	597,979 366,016 231,963	523,619 333,172 190,447	5,060,391 3,524,722 1,535,669	3,802 4,677 2,856	TOTAL	T. M. F.
312,668 126,844 185,824	445,797 217,207 228,590	522,007 315,245 206,762	491,142 307,878 183,264	4,779,816 3,349,157 1,430,659	4,248 5,064 3,258	Psychoses	T. M. F.
— — —	2,770 2,770 —	5,083 5,083 —	11,536 11,536 —	71,680 61,666 10,014	7,589 7,368 10,014	Syphilis du système nerveux central avec psychose.....	T. M. F.
16,773 9,620 7,153	29,341 18,718 10,623	136,635 103,429 33,206	240,337 156,238 84,099	3,754,924 2,787,464 967,460	10,444 10,559 10,135	Schizophrénie	T. M. F.
5,814 2,709 3,105	15,828 4,262 11,566	21,733 9,466 12,267	57,739 32,507 25,232	271,108 115,206 155,902	6,378 5,583 7,201	Maniaque dépressif.....	T. M. F.
3,348 1,522 1,826	2,648 2,648 —	— — —	12,510 6,453 6,057	7,822 — 7,822	3,843 3,541 4,070	Mélancolie involutive.....	T. M. F.
8,949 3,409 5,540	6,667 3,988 2,679	32,661 18,689 13,972	24,380 13,392 10,988	193,370 58,166 135,204	5,385 5,770 5,186	Paranoïa et psychoses paranoïaques.....	T. M. F.
267,282 103,709 163,573	369,610 168,445 201,165	289,827 147,471 142,356	124,672 74,937 49,735	273,663 135,569 138,094	1,540 1,565 1,517	Sénile et avec artériosclérose cérébrale.....	T. M. F.
— — —	— — —	— — —	— — —	— — —	517 517 —	Pré-sénile	T. M. F.
7,397 4,170 3,227	10,867 8,310 2,557	21,641 21,641 —	6,301 6,301 —	24,441 24,441 —	3,628 3,928 1,928	Alcoolique	T. M. F.
3,105 1,705 1,400	8,066 8,066 —	14,427 9,466 4,961	13,667 6,514 7,153	182,808 166,645 16,163	6,634 7,477 3,896	Autres et non précisées	T. M. F.
							020.1, 025, 026.1 300 301 302 303 304, 306 305 307 083.2, 308, 309, 648.3, 688.1

TABLE 56. Diagnostic Class and Sex, by Time since Admission (Number of Days) - Concluded

I.C.D. No.	Diagnostic class and sex	Total	Under	1-4	4-8	8-12	1-2	2-3
			1 month — Moins d'un mois	months — mois	months — mois	months — mois	years — ans	years — ans
	Psychoneuroses	T. 38,077	30	639	791	3,136	1,187	2,587
		M. 29,982	—	213	517	1,979	1,187	1,796
		F. 8,095	30	426	274	1,157	—	791
310	Anxiety reaction.....	T. 5,449	—	—	—	—	—	883
		M. 5,449	—	—	—	—	—	883
		F. —	—	—	—	—	—	—
314	Neurotic-depressive reaction	T. 22,128	30	578	791	3,136	1,187	—
		M. 17,289	—	152	517	1,979	1,187	—
		F. 4,839	30	426	274	1,157	—	—
315, 316, 317	Somatization reaction	T. 791	—	—	—	—	—	791
		M. —	—	—	—	—	—	—
		F. 791	—	—	—	—	—	791
312, 318	Other and unspecified	T. 9,709	—	61	—	—	—	913
		M. 7,244	—	61	—	—	—	913
		F. 2,465	—	—	—	—	—	—
	Disorders of character, behaviour and intelligence	T. 337,953	—	122	213	—	3,532	731
		M. 184,547	—	61	213	—	2,253	731
		F. 153,406	—	61	—	—	1,279	—
320	Pathological personality.....	T. 7,914	—	—	—	—	457	—
		M. 1,644	—	—	—	—	457	—
		F. 6,270	—	—	—	—	—	—
322	Alcoholism	T. 30,073	—	61	—	—	1,857	731
		M. 28,307	—	61	—	—	1,187	731
		F. 1,766	—	—	—	—	670	—
083.1, 321, 326	Other and unspecified	T. 16,925	—	61	213	—	609	—
		M. 6,819	—	—	213	—	609	—
		F. 10,106	—	61	—	—	—	—
325	Mental deficiency.....	T. 283,041	—	—	—	—	609	—
		M. 147,777	—	—	—	—	—	—
		F. 135,264	—	—	—	—	609	—
325.0	Idiocy.....	T. 22,737	—	—	—	—	—	—
		M. 22,737	—	—	—	—	—	—
		F. —	—	—	—	—	—	—
325.1	Imbecility	T. 142,782	—	—	—	—	—	—
		M. 52,323	—	—	—	—	—	—
		F. 90,459	—	—	—	—	—	—
325.2	Moron	T. 48,183	—	—	—	—	—	—
		M. 26,694	—	—	—	—	—	—
		F. 21,489	—	—	—	—	—	—
325.5	Other and unspecified types.....	T. 69,339	—	—	—	—	609	—
		M. 46,023	—	—	—	—	—	—
		F. 23,316	—	—	—	—	609	—
	Other conditions	T. 348,884	30	122	2,681	10,655	41,212	37,349
		M. 151,463	—	122	1,097	2,800	11,021	15,739
		F. 197,421	30	—	1,584	7,855	30,191	21,610
020.0, 024.0, 026.0	Syphilis without psychosis.....	T. 38,778	—	—	—	—	—	1,614
		M. 38,778	—	—	—	—	—	1,614
		F. —	—	—	—	—	—	—
353	Epilepsy	T. 24,472	—	—	—	—	—	1,492
		M. 23,741	—	—	—	—	—	761
		F. 731	—	—	—	—	—	731
	Not elsewhere classified	T. 285,634	30	122	2,681	10,655	41,212	34,243
		M. 88,944	—	122	1,097	2,800	11,021	13,364
		F. 196,690	30	—	1,584	7,855	30,191	20,879
793.0	Mental observation without need for further medical care.....	T. 426	—	—	426	—	—	—
		M. 213	—	—	213	—	—	—
		F. 213	—	—	213	—	—	—

TABLEAU 56. Classe de diagnostics et sexe, selon le temps écoulé depuis l'admission (Nombre de jours) - fin

3-5 years — ans	5-10 years — ans	10-15 years — ans	15-20 years — ans	20 years or more — ans ou plus	Mean stay in days — Séjour moyen en jours	Classe de diagnostics et sexe	N° de la C.I.M.
2,831	7,456	19,420	—	—	951	Psychonévroses.....	T.
2,831	2,039	19,420	—	—	1,249		M.
—	5,417	—	—	—	505		F.
—	—	4,566	—	—	2,724	Anxiété.....	T.
—	—	4,566	—	—	2,724		M.
—	—	—	—	—	—		F.
1,735	4,991	9,680	—	—	691	Réaction dépressive névrotique.....	T.
1,735	2,039	9,680	—	—	960		M.
—	2,952	—	—	—	345		F.
—	—	—	—	—	791	Réaction de somatisation.....	T.
—	—	—	—	—	—		M.
—	—	—	—	—	791		F.
1,096	2,465	5,174	—	—	1,941	Autres et non précisées.....	T.
1,096	—	5,174	—	—	1,811		M.
—	2,465	—	—	—	2,465		F.
8,401	26,147	51,865	25,294	221,648	5,632	Troubles du caractère, du comportement et de l'intelligence.....	T.
3,774	16,102	26,664	18,111	116,638	5,272		M.
4,627	10,045	25,201	7,183	105,010	6,136		F.
2,983	—	4,474	—	—	1,978	Personnalité pathologique.....	T.
1,187	—	—	—	—	822		M.
1,796	—	4,474	—	—	3,135		F.
2,374	10,105	8,918	6,027	—	2,148	Alcoolisme.....	T.
1,278	10,105	8,918	6,027	—	2,358		M.
1,096	—	—	—	—	883		F.
—	16,042	—	—	—	1,880	Autres et non précisés.....	T.
—	5,997	—	—	—	1,704		M.
—	10,045	—	—	—	2,021		F.
3,044	—	38,473	19,267	221,648	8,577	Déficiência mentale.....	T.
1,309	—	17,746	12,084	116,638	8,693		M.
1,735	—	20,727	7,183	105,010	8,454		F.
—	—	4,627	—	18,110	11,368	Idiotie.....	T.
—	—	4,627	—	18,110	11,368		M.
—	—	—	—	—	—		F.
—	—	15,553	7,183	120,046	10,983	Imbécillité.....	T.
—	—	—	—	52,323	13,080		M.
—	—	15,553	7,183	67,723	10,051		F.
—	—	14,153	—	34,030	6,883	Débilité mentale.....	T.
—	—	8,979	—	17,715	6,673		M.
—	—	5,174	—	16,315	7,163		F.
3,044	—	4,140	12,084	49,462	6,303	Types autres et non précisés.....	T.
1,309	—	4,140	12,084	28,490	6,574		M.
1,735	—	—	—	20,972	5,829		F.
54,029	132,009	4,687	7,183	58,927	1,259	Autres affections.....	T.
15,189	34,698	4,687	7,183	58,927	1,664		M.
38,840	97,311	—	—	—	1,061		F.
—	5,813	—	7,183	24,168	4,847	Syphilis sans psychose.....	T.
—	5,813	—	7,183	24,168	4,847		M.
—	—	—	—	—	—		F.
—	—	—	—	22,980	6,118	Épilepsie.....	T.
—	—	—	—	22,980	7,913		M.
—	—	—	—	—	731		F.
54,029	126,196	4,687	—	11,779	1,077	Non classées ailleurs.....	T.
15,189	28,885	4,687	—	11,779	1,111		M.
38,840	97,311	—	—	—	1,063		F.
—	—	—	—	—	213	Mise en observation, sans besoin d'autres soins médicaux, pour	T.
—	—	—	—	—	213	raison mentale.	M.
—	—	—	—	—	213		F.

TABLE 57. Diagnostic Class, Age and Sex, by Time since Admission

I.C.D. No.	Diagnostic class, age and sex	Total	Under 1 month — Moins d'un mois	1-4 months — mois	4-8 months — mois	8-12 months — mois	1-2 years — ans
	TOTAL	T. 1,985	38	78	124	175	267
		M. 1,031	13	35	59	82	130
		F. 954	25	43	65	93	137
	0-14 years	T. —	—	—	—	—	—
		M. —	—	—	—	—	—
		F. —	—	—	—	—	—
	15-39 "	T. 16	—	—	—	—	—
		M. 9	—	—	—	—	—
		F. 7	—	—	—	—	—
	40-64 "	T. 113	1	—	1	3	6
		M. 93	—	—	1	3	4
		F. 20	1	—	—	—	2
	65 or more years	T. 1,856	37	78	123	172	261
		M. 929	13	35	58	79	126
		F. 927	24	43	65	93	135
	Psychoses	T. 1,606	36	65	101	129	182
		M. 880	13	29	47	66	103
		F. 726	23	36	54	63	79
	0-14 years	T. —	—	—	—	—	—
		M. —	—	—	—	—	—
		F. —	—	—	—	—	—
	15-39 "	T. 7	—	—	—	—	—
		M. 5	—	—	—	—	—
		F. 2	—	—	—	—	—
	40-64 "	T. 95	1	—	1	3	6
		M. 82	—	—	1	3	4
		F. 13	1	—	—	—	2
	65 or more years	T. 1,504	35	65	100	126	176
		M. 793	13	29	46	63	99
		F. 711	22	36	54	63	77
020.1, 025, 026.1	Syphilis of central nervous system with psychosis	T. 12	—	—	—	—	—
		M. 11	—	—	—	—	—
		F. 1	—	—	—	—	—
	0-39 years	T. —	—	—	—	—	—
		M. —	—	—	—	—	—
		F. —	—	—	—	—	—
	40-64 "	T. 4	—	—	—	—	—
		M. 4	—	—	—	—	—
		F. —	—	—	—	—	—
	65 or more years	T. 8	—	—	—	—	—
		M. 7	—	—	—	—	—
		F. 1	—	—	—	—	—
300	Schizophrenia	T. 401	1	1	—	3	5
		M. 292	1	—	—	1	2
		F. 109	—	1	—	2	3
	0-14 years	T. —	—	—	—	—	—
		M. —	—	—	—	—	—
		F. —	—	—	—	—	—
	15-39 "	T. 6	—	—	—	—	—
		M. 5	—	—	—	—	—
		F. 1	—	—	—	—	—
	40-64 "	T. 65	—	—	—	—	1
		M. 58	—	—	—	—	1
		F. 7	—	—	—	—	—
	65 or more years	T. 330	1	1	—	3	4
		M. 229	1	—	—	1	1
		F. 101	—	1	—	2	3
301	Manic-depressive	T. 59	1	1	4	3	3
		M. 30	1	1	2	3	2
		F. 29	—	—	2	—	1
	0-39 years	T. —	—	—	—	—	—
		M. —	—	—	—	—	—
		F. —	—	—	—	—	—
	40-64 "	T. 1	—	—	—	—	—
		M. —	—	—	—	—	—
		F. 1	—	—	—	—	—
	65 or more years	T. 58	1	1	4	3	3
		M. 30	1	1	2	3	2
		F. 28	—	—	2	—	1

TABLEAU 57. Classe de diagnostics, âge et sexe, selon le temps écoulé depuis l'admission

2-3 years — ans	3-5 years — ans	5-10 years — ans	10-15 years — ans	15-20 years — ans	20 years or more — ans ou plus	Classe de diagnostics, âge et sexe	N° de la C.I.M.
169 79 90	266 107 159	244 108 136	132 80 52	83 53 30	409 285 124	TOTAL	T. M. F.
— — —	— — —	— — —	— — —	— — —	— — —	0-14 ans	T. M. F.
— — —	1 — —	— — —	7 4 3	6 5 1	2 — 2	15-39 "	T. M. F.
7 7 —	9 3 6	7 7 —	20 17 3	10 9 1	49 42 7	40-64 "	T. M. F.
162 72 90	256 104 152	237 101 136	105 59 46	67 39 28	358 243 115	65 ans ou plus	T. M. F.
122 58 64	219 91 128	174 86 88	116 69 47	78 49 29	384 269 115	Psychoses	T. M. F.
— — —	— — —	— — —	— — —	— — —	— — —	0-14 ans	T. M. F.
— — —	1 — —	— — —	2 2 —	3 3 —	1 — 1	15-39 "	T. M. F.
6 6 —	7 3 4	7 7 —	17 15 2	8 7 1	39 36 3	40-64 "	T. M. F.
116 52 64	211 88 123	167 79 88	97 52 45	67 39 28	344 233 111	65 ans ou plus	T. M. F.
— — —	— — —	1 1 —	1 1 —	2 2 —	8 7 1	Syphilis du système nerveux central avec psychose	T. M. F.
— — —	— — —	— — —	— — —	— — —	— — —	0-39 ans	T. M. F.
— — —	— — —	— — —	1 1 —	1 1 —	2 2 —	40-64 "	T. M. F.
— — —	— — —	1 1 —	— — —	1 1 —	6 5 1	65 ans ou plus	T. M. F.
7 7 —	12 7 5	11 7 4	29 22 7	38 25 13	294 220 74	Schizophrénie	T. M. F.
— — —	— — —	— — —	— — —	— — —	— — —	0-14 ans	T. M. F.
— — —	1 — —	— — —	2 2 —	3 3 —	— — —	15-39 "	T. M. F.
4 4 —	5 2 3	3 3 —	12 10 2	7 6 1	33 32 1	40-64 "	T. M. F.
3 3 —	6 5 1	8 4 4	15 10 5	28 16 12	261 188 73	65 ans ou plus	T. M. F.
1 1 —	4 2 2	6 2 4	5 2 3	9 5 4	22 9 13	Maniaque dépressif	T. M. F.
— — —	— — —	— — —	— — —	— — —	— — —	0-39 ans	T. M. F.
— — —	— — —	— — —	— — —	— — —	1 — —	40-64 "	T. M. F.
1 1 —	4 2 2	6 2 4	5 2 3	9 5 4	21 9 12	65 ans ou plus	T. M. F.

020.1, 025,
026.1

300

301

TABLE 57. Diagnostic Class, Age and Sex, by Time since Admission - Continued

I.C.D. No.	Diagnostic class, age and sex	Total	Under 1 month — Moins d'un mois	1-4 months — mois	4-8 months — mois	8-12 months — mois	1-2 years — ans
Psychoses - Continued:							
302	Involuntal melancholia	T.	7	—	—	—	—
		M.	3	—	—	—	—
		F.	4	—	—	—	—
	0-64 years	T.	—	—	—	—	—
		M.	—	—	—	—	—
		F.	—	—	—	—	—
65 or more years	T.	7	—	—	—	—	
	M.	3	—	—	—	—	
	F.	4	—	—	—	—	
303	Paranoia and paranoid states	T.	50	1	5	5	3
		M.	17	—	2	—	1
		F.	33	1	3	5	2
	0-64 years	T.	—	—	—	—	—
		M.	—	—	—	—	—
		F.	—	—	—	—	—
65 or more years	T.	50	1	5	5	3	
	M.	17	—	2	—	1	
	F.	33	1	3	5	2	
304, 306	Senile and with cerebral arteriosclerosis	T.	1,020	33	58	91	117
		M.	481	11	26	44	59
		F.	539	22	32	47	58
	0-39 years	T.	—	—	—	—	—
		M.	—	—	—	—	—
		F.	—	—	—	—	—
	40-64 "	T.	14	1	—	1	1
		M.	11	—	—	1	1
		F.	3	1	—	—	—
	65 or more years	T.	1,006	32	58	90	116
		M.	470	11	26	43	58
		F.	536	21	32	47	58
305	Presenile	T.	3	—	—	—	2
		M.	3	—	—	—	2
		F.	—	—	—	—	—
	0-39 years	T.	—	—	—	—	—
		M.	—	—	—	—	—
		F.	—	—	—	—	—
40-64 "	T.	3	—	—	—	2	
	M.	3	—	—	—	2	
	F.	—	—	—	—	—	
65 or more years	T.	—	—	—	—	—	
	M.	—	—	—	—	—	
	F.	—	—	—	—	—	
307	Alcoholic	T.	20	—	—	1	—
		M.	17	—	—	1	—
		F.	3	—	—	—	—
	0-39 years	T.	—	—	—	—	—
		M.	—	—	—	—	—
		F.	—	—	—	—	—
40-64 "	T.	5	—	—	—	—	
	M.	4	—	—	—	—	
	F.	1	—	—	—	—	
65 or more years	T.	15	—	—	1	—	
	M.	13	—	—	1	—	
	F.	2	—	—	—	—	

TABLEAU 57. Classe de diagnostics, âge et sexe, selon le temps écoulé depuis l'admission - suite

2-3 years — ans	3-5 years — ans	5-10 years — ans	10-15 years — ans	15-20 years — ans	20 years or more — ans ou plus	Classe de diagnostics, âge et sexe	N° de la C.I.M.
						Psychoses - suite:	
—	2	1	—	2	1	Mélancolie involutive	T.
—	1	1	—	1	—		M.
—	1	—	—	1	1		F.
—	—	—	—	—	—	0-64 ans	T.
—	—	—	—	—	—		M.
—	—	—	—	—	—		F.
—	2	1	—	2	1	65 ans ou plus	T.
—	1	1	—	1	—		M.
—	1	—	—	1	1		F.
—	6	3	7	4	14	Paranoïa et psychoses paranoïaques	T.
—	2	2	4	2	4		M.
—	4	1	3	2	10		F.
—	—	—	—	—	—	0-64 ans	T.
—	—	—	—	—	—		M.
—	—	—	—	—	—		F.
—	6	3	7	4	14	65 ans ou plus	T.
—	2	2	4	2	4		M.
—	4	1	3	2	10		F.
110	188	145	66	20	25	Sénile et avec artériosclérose cérébrale	T.
46	75	67	33	12	11		M.
64	113	78	33	8	14		F.
—	—	—	—	—	—	0-39 ans	T.
—	—	—	—	—	—		M.
—	—	—	—	—	—		F.
1	1	2	1	—	1	40-64 "	T.
1	1	2	1	—	1		M.
—	—	—	—	—	—		F.
109	187	143	65	20	24	65 ans ou plus	T.
45	74	65	32	12	10		M.
64	113	78	33	8	14		F.
1	—	—	—	—	—	Pré-sénile	T.
1	—	—	—	—	—		M.
—	—	—	—	—	—		F.
—	—	—	—	—	—	0-39 ans	T.
—	—	—	—	—	—		M.
—	—	—	—	—	—		F.
1	—	—	—	—	—	40-64 "	T.
1	—	—	—	—	—		M.
—	—	—	—	—	—		F.
—	—	—	—	—	—	65 ans ou plus	T.
—	—	—	—	—	—		M.
—	—	—	—	—	—		F.
2	5	4	5	1	2	Alcoolique	T.
2	3	3	5	1	2		M.
—	2	1	—	—	—		F.
—	—	—	—	—	—	0-39 ans	T.
—	—	—	—	—	—		M.
—	—	—	—	—	—		F.
—	1	1	3	—	—	40-64 "	T.
—	—	1	3	—	—		M.
—	1	—	—	—	—		F.
2	4	3	2	1	2	65 ans ou plus	T.
2	3	2	2	1	2		M.
—	1	1	—	—	—		F.

TABLE 57. Diagnostic Class, Age and Sex, by Time since Admission - Continued

I.C.D. No.	Diagnostic class, age and sex	Total	Under 1 month — Moins d'un mois	1-4 months — mois	4-8 months — mois	8-12 months — mois	1-2 years — ans
	Psychoses — Concluded:						
083.2, 308, 309, 648.3, 688.1	Other and unspecified	T. 34	—	—	—	1	4
		M. 26	—	—	—	—	2
		F. 8	—	—	—	1	2
	0-14 years	T. —	—	—	—	—	—
		M. —	—	—	—	—	—
		F. —	—	—	—	—	—
	15-39 "	T. 1	—	—	—	—	—
		M. —	—	—	—	—	—
		F. 1	—	—	—	—	—
	40-64 "	T. 3	—	—	—	—	—
		M. 2	—	—	—	—	—
		F. 1	—	—	—	—	—
65 or more years	T. 30	—	—	—	1	4	
	M. 24	—	—	—	—	2	
	F. 6	—	—	—	1	2	
	Psychoneuroses	T. 40	1	9	5	11	2
		M. 24	—	3	3	7	2
		F. 16	1	6	2	4	—
	0-64 years	T. —	—	—	—	—	—
		M. —	—	—	—	—	—
		F. —	—	—	—	—	—
	65 or more years	T. 40	1	9	5	11	2
		M. 24	—	3	3	7	2
		F. 16	1	6	2	4	—
310 :	Anxiety reaction	T. 2	—	—	—	—	—
		M. 2	—	—	—	—	—
		F. —	—	—	—	—	—
	0-64 years	T. —	—	—	—	—	—
		M. —	—	—	—	—	—
		F. —	—	—	—	—	—
	65 or more years	T. 2	—	—	—	—	—
		M. 2	—	—	—	—	—
		F. —	—	—	—	—	—
314	Neurotic-depressive reaction	T. 32	1	8	5	11	2
		M. 18	—	2	3	7	2
		F. 14	1	6	2	4	—
	0-64 years	T. —	—	—	—	—	—
		M. —	—	—	—	—	—
		F. —	—	—	—	—	—
	65 or more years	T. 32	1	8	5	11	2
		M. 18	—	2	3	7	2
		F. 14	1	6	2	4	—
315, 316, 317	Somatization reaction	T. 1	—	—	—	—	—
		M. —	—	—	—	—	—
		F. 1	—	—	—	—	—
	0-64 years	T. —	—	—	—	—	—
		M. —	—	—	—	—	—
		F. —	—	—	—	—	—
	65 or more years	T. 1	—	—	—	—	—
		M. —	—	—	—	—	—
		F. 1	—	—	—	—	—

TABLEAU 57. Classe de diagnostics, âge et sexe, selon le temps écoulé depuis l'admission - suite

2-3 years — ans	3-5 years — ans	5-10 years — ans	10-15 years — ans	15-20 years — ans	20 years or more — ans ou plus	Classe de diagnostics, âge et sexe	N° de la C.I.M.
						Psychoses - fin:	
1 1 —	2 1 1	3 3 —	3 2 1	2 1 1	18 16 2	Autres et non précisées T. M. F.	083.2, 308; 309, 648.3, 688.1
—	—	—	—	—	—	0-14 ans T. M. F.	
—	—	—	—	—	1 1	15-39 " T. M. F.	
—	—	1 1	—	—	2 1 1	40-64 " T. M. F.	
1 1 —	2 1 1	2 2 —	3 2 1	2 1 1	15 15 —	65 ans ou plus T. M. F.	
3 2 1	2 2 —	3 1 2	4 4 —	—	—	Psychonévroses T. M. F.	668.1
—	—	—	—	—	—	0-64 ans T. M. F.	
3 2 1	2 2 —	3 1 2	4 4 —	—	—	65 ans ou plus T. M. F.	
1 1 —	—	—	1 1 —	—	—	Anxiété T. M. F.	310
—	—	—	—	—	—	0-64 ans T. M. F.	
1 1 —	—	—	1 1 —	—	—	65 ans ou plus T. M. F.	
—	1 1	2 1 1	2 2 —	—	—	Réaction dépressive névrotique T. M. F.	314
—	—	—	—	—	—	0-64 ans T. M. F.	
—	1 1	2 1 1	2 2 —	—	—	65 ans ou plus T. M. F.	
1 1 —	—	—	—	—	—	Réaction de somatisation T. M. F.	315, 316, 317
—	—	—	—	—	—	0-64 ans T. M. F.	
1 1 —	—	—	—	—	—	65 ans ou plus T. M. F.	

TABLE 57. Diagnostic Class, Age and Sex, by Time since Admission - Continued

I.C.D. No.	Diagnostic class, age and sex	Total	Under 1 month - Moins d'un mois	1-4 months - mois	4-8 months - mois	8-12 months - mois	1-2 years - ans
	Psychoneuroses - Concluded:						
312, 318	Other and unspecified	T. 5	-	1	-	-	-
		M. 4	-	1	-	-	-
		F. 1	-	-	-	-	-
	0-64 years	T. -	-	-	-	-	-
		M. -	-	-	-	-	-
		F. -	-	-	-	-	-
	65 or more years	T. 5	-	1	-	-	-
		M. 4	-	1	-	-	-
		F. 1	-	-	-	-	-
	Disorders of character, behaviour and intelligence	T. 60	-	2	1	-	6
		M. 35	-	1	1	-	4
		F. 25	-	1	-	-	2
0-14 years	T. -	-	-	-	-	-	
	M. -	-	-	-	-	-	
	F. -	-	-	-	-	-	
15-39 "	T. 9	-	-	-	-	-	
	M. 4	-	-	-	-	-	
	F. 5	-	-	-	-	-	
40-64 "	T. 14	-	-	-	-	-	
	M. 8	-	-	-	-	-	
	F. 6	-	-	-	-	-	
65 or more years	T. 37	-	2	1	-	6	
	M. 23	-	1	1	-	4	
	F. 14	-	1	-	-	2	
320	Pathological personality	T. 4	-	-	-	-	1
		M. 2	-	-	-	-	1
		F. 2	-	-	-	-	-
	0-64 years	T. -	-	-	-	-	-
		M. -	-	-	-	-	-
		F. -	-	-	-	-	-
65 or more years	T. 4	-	-	-	-	1	
	M. 2	-	-	-	-	1	
	F. 2	-	-	-	-	-	
322	Alcoholism	T. 14	-	1	-	-	3
		M. 12	-	1	-	-	2
		F. 2	-	-	-	-	1
	0-39 years	T. -	-	-	-	-	-
		M. -	-	-	-	-	-
		F. -	-	-	-	-	-
	40-64 "	T. 2	-	-	-	-	-
		M. 1	-	-	-	-	-
		F. 1	-	-	-	-	-
	65 or more years	T. 12	-	1	-	-	3
	M. 11	-	1	-	-	2	
	F. 1	-	-	-	-	1	
083.1, 321, 326	Other and unspecified	T. 9	-	1	1	-	1
		M. 4	-	-	1	-	1
		F. 5	-	1	-	-	-
	0-64 years	T. -	-	-	-	-	-
		M. -	-	-	-	-	-
		F. -	-	-	-	-	-
65 or more years	T. 9	-	1	1	-	1	
	M. 4	-	-	1	-	1	
	F. 5	-	1	-	-	-	

TABLEAU 57. Classe de diagnostics, âge et sexe, le temps écoulé depuis l'admission - suite

2-3 years — ans	3-5 years — ans	5-10 years — ans	10-15 years — ans	15-20 years — ans	20 years or more — ans ou plus	Classe de diagnostics, âge et sexe	N° de la C.I.M.
						Psychonévroses - fin:	
1	1	1	1	—	—	Autres et non précisées	T.
1	1	—	1	—	—		M.
—	—	1	—	—	—		F.
—	—	—	—	—	—	0-64 ans	T.
—	—	—	—	—	—		M.
—	—	—	—	—	—		F.
1	1	1	1	—	—	65 ans ou plus	T.
1	1	—	1	—	—		M.
—	—	1	—	—	—		F.
1	6	10	11	4	19	Troubles du caractère, du comportement et de l'intelligence	T.
1	3	6	6	3	10		M.
—	3	4	5	1	9		F.
—	—	—	—	—	—	0-14 ans	T.
—	—	—	—	—	—		M.
—	—	—	—	—	—		F.
—	—	—	5	3	1	15-39 "	T.
—	—	—	2	2	—		M.
—	—	—	3	1	1		F.
—	1	—	3	1	9	40-64 "	T.
—	—	—	2	—	5		M.
—	1	—	1	—	4		F.
1	5	10	3	—	9	65 ans ou plus	T.
1	3	6	2	—	5		M.
—	2	4	1	—	4		F.
—	2	—	1	—	—	Personnalité pathologique	T.
—	1	—	1	—	—		M.
—	1	—	—	—	—		F.
—	—	—	—	—	—	0-64 ans	T.
—	—	—	—	—	—		M.
—	—	—	—	—	—		F.
—	2	—	1	—	—	65 ans ou plus	T.
—	1	—	1	—	—		M.
—	1	—	—	—	—		F.
1	2	4	2	1	—	Alcoolisme	T.
1	1	4	2	1	—		M.
—	1	—	—	—	—		F.
—	—	—	—	—	—	0-39 ans	T.
—	—	—	—	—	—		M.
—	—	—	—	—	—		F.
—	1	—	—	1	—	40-64 "	T.
—	—	—	—	—	—		M.
—	1	—	—	—	—		F.
1	1	4	2	—	—	65 ans ou plus	T.
1	—	4	2	—	—		M.
—	—	—	—	—	—		F.
—	—	6	—	—	—	Autres et non précisés	T.
—	—	2	—	—	—		M.
—	—	4	—	—	—		F.
—	—	—	—	—	—	0-64 ans	T.
—	—	—	—	—	—		M.
—	—	—	—	—	—		F.
—	—	6	—	—	—	65 ans ou plus	T.
—	—	2	—	—	—		M.
—	—	4	—	—	—		F.

083.1, 321,
326

TABLE 57. Diagnostic Class, Age and Sex, by Time since Admission - Continued

I.C.D. No.	Diagnostic class, age and sex	Total	Under 1 month - Moins d'un mois	1-4 months - mois	4-8 months - mois	8-12 months - mois	1-2 years - ans
	Disorders of character, behaviour and intelligence - Concluded:						
325	Mental deficiency	T. 33	-	-	-	-	1
		M. 17	-	-	-	-	-
		F. 16	-	-	-	-	1
	0-14 years	T. -	-	-	-	-	-
		M. -	-	-	-	-	-
		F. -	-	-	-	-	-
	15-39 "	T. 9	-	-	-	-	-
		M. 4	-	-	-	-	-
		F. 5	-	-	-	-	-
	40-64 "	T. 12	-	-	-	-	-
		M. 7	-	-	-	-	-
		F. 5	-	-	-	-	-
65 or more years	T. 12	-	-	-	-	1	
	M. 6	-	-	-	-	-	
	F. 6	-	-	-	-	1	
325.0	Idiocy	T. 2	-	-	-	-	-
		M. 2	-	-	-	-	-
		F. -	-	-	-	-	-
	0-14 years	T. -	-	-	-	-	-
		M. -	-	-	-	-	-
		F. -	-	-	-	-	-
	15-39 "	T. 1	-	-	-	-	-
		M. 1	-	-	-	-	-
		F. -	-	-	-	-	-
	40-64 "	T. 1	-	-	-	-	-
		M. 1	-	-	-	-	-
		F. -	-	-	-	-	-
65 or more years	T. -	-	-	-	-	-	
	M. -	-	-	-	-	-	
	F. -	-	-	-	-	-	
325.1	Imbecility	T. 13	-	-	-	-	-
		M. 4	-	-	-	-	-
		F. 9	-	-	-	-	-
	0-14 years	T. -	-	-	-	-	-
		M. -	-	-	-	-	-
		F. -	-	-	-	-	-
	15-39 "	T. 3	-	-	-	-	-
		M. -	-	-	-	-	-
		F. 3	-	-	-	-	-
	40-64 "	T. 5	-	-	-	-	-
		M. 2	-	-	-	-	-
		F. 3	-	-	-	-	-
65 or more years	T. 5	-	-	-	-	-	
	M. 2	-	-	-	-	-	
	F. 3	-	-	-	-	-	
325.2	Moron	T. 7	-	-	-	-	-
		M. 4	-	-	-	-	-
		F. 3	-	-	-	-	-
	0-14 years	T. -	-	-	-	-	-
		M. -	-	-	-	-	-
		F. -	-	-	-	-	-
	15-39 "	T. 2	-	-	-	-	-
		M. 1	-	-	-	-	-
		F. 1	-	-	-	-	-
	40-64 "	T. 4	-	-	-	-	-
		M. 2	-	-	-	-	-
		F. 2	-	-	-	-	-
65 or more years	T. 1	-	-	-	-	-	
	M. 1	-	-	-	-	-	
	F. -	-	-	-	-	-	
325.5	Other and unspecified types	T. 11	-	-	-	-	1
		M. 7	-	-	-	-	1
		F. 4	-	-	-	-	-
	0-14 years	T. -	-	-	-	-	-
		M. -	-	-	-	-	-
		F. -	-	-	-	-	-
	15-39 "	T. 3	-	-	-	-	-
		M. 2	-	-	-	-	-
		F. 1	-	-	-	-	-
	40-64 "	T. 2	-	-	-	-	-
		M. 2	-	-	-	-	-
		F. -	-	-	-	-	-
65 or more years	T. 6	-	-	-	-	1	
	M. 3	-	-	-	-	-	
	F. 3	-	-	-	-	1	

TABLEAU 57. Classe de diagnostics, âge et sexe, selon le temps écoulé depuis l'admission - suite

2-3 years — ans	3-5 years — ans	5-10 years — ans	10-15 years — ans	15-20 years — ans	20 years or more — ans ou plus	Classe de diagnostics, âge et sexe	N° de la C.I.M.
—	2	—	8	3	19	Troubles du caractère, du comportement et de l'intelligence - fin:	
—	1	—	4	2	10	Déficiência mentale	T. 325
—	1	—	4	1	9	M.	
—	—	—	—	—	—	F.	
—	—	—	—	—	—	0-14 ans	T.
—	—	—	—	—	—	M.	
—	—	—	—	—	—	F.	
—	—	—	5	3	1	15-39 "	T.
—	—	—	2	2	—	M.	
—	—	—	3	1	1	F.	
—	—	—	3	—	9	40-64 "	T.
—	—	—	2	—	5	M.	
—	—	—	1	—	4	F.	
—	2	—	—	—	9	65 ans ou plus	T.
—	1	—	—	—	5	M.	
—	1	—	—	—	4	F.	
—	—	—	1	—	1	Idiotie	T. 325.0
—	—	—	1	—	1	M.	
—	—	—	—	—	—	F.	
—	—	—	—	—	—	0-14 ans	T.
—	—	—	—	—	—	M.	
—	—	—	—	—	—	F.	
—	—	—	1	—	—	15-39 "	T.
—	—	—	1	—	—	M.	
—	—	—	—	—	—	F.	
—	—	—	—	—	—	40-64 "	T.
—	—	—	—	—	1	M.	
—	—	—	—	—	1	F.	
—	—	—	—	—	—	65 ans ou plus	T.
—	—	—	—	—	—	M.	
—	—	—	—	—	—	F.	
—	—	—	3	1	9	Imbécillité	T. 325.1
—	—	—	—	—	4	M.	
—	—	—	3	1	5	F.	
—	—	—	—	—	—	0-14 ans	T.
—	—	—	—	—	—	M.	
—	—	—	—	—	—	F.	
—	—	—	2	1	—	15-39 "	T.
—	—	—	—	—	—	M.	
—	—	—	2	1	—	F.	
—	—	—	1	—	4	40-64 "	T.
—	—	—	—	—	2	M.	
—	—	—	1	—	2	F.	
—	—	—	—	—	5	65 ans ou plus	T.
—	—	—	—	—	2	M.	
—	—	—	—	—	3	F.	
—	—	—	3	—	4	Débilité mentale	T. 325.2
—	—	—	2	—	2	M.	
—	—	—	1	—	2	F.	
—	—	—	—	—	—	0-14 ans	T.
—	—	—	—	—	—	M.	
—	—	—	—	—	—	F.	
—	—	—	2	—	—	15-39 "	T.
—	—	—	1	—	—	M.	
—	—	—	1	—	—	F.	
—	—	—	—	—	—	40-64 "	T.
—	—	—	—	—	3	M.	
—	—	—	—	—	1	F.	
—	—	—	—	—	2	65 ans ou plus	T.
—	—	—	—	—	1	M.	
—	—	—	—	—	—	F.	
—	2	—	1	2	5	Types autres et non précisés	T. 325.5
—	1	—	1	2	3	M.	
—	1	—	—	—	2	F.	
—	—	—	—	—	—	0-14 ans	T.
—	—	—	—	—	—	M.	
—	—	—	—	—	—	F.	
—	—	—	—	2	1	15-39 "	T.
—	—	—	—	2	—	M.	
—	—	—	—	—	1	F.	
—	—	—	1	—	1	40-64 "	T.
—	—	—	1	—	1	M.	
—	—	—	—	—	—	F.	
—	2	—	—	—	3	65 ans ou plus	T.
—	1	—	—	—	2	M.	
—	1	—	—	—	1	F.	

TABLE 57. Diagnostic Class, Age and Sex, by Time since Admission — Concluded

I.C.D. No.	Diagnostic class, age and sex	Total	Under 1 month — Moins d'un mois	1-4 months — mois	4-8 months — mois	8-12 months — mois	1-2 years — ans
020.0, 024.0, 026.0	Other conditions	T. 277	1	2	15	35	77
		M. 91	—	2	7	9	21
		F. 186	1	—	8	26	56
	0-39 years	T. —	—	—	—	—	—
		M. —	—	—	—	—	—
		F. —	—	—	—	—	—
	40-64 "	T. 4	—	—	—	—	—
		M. 3	—	—	—	—	—
		F. 1	—	—	—	—	—
	65 or more years	T. 273	1	2	15	35	77
		M. 88	—	2	7	9	21
		F. 185	1	—	8	26	56
	Syphilis without psychosis	T. 8	—	—	—	—	—
		M. 8	—	—	—	—	—
		F. —	—	—	—	—	—
0-39 years	T. —	—	—	—	—	—	
	M. —	—	—	—	—	—	
	F. —	—	—	—	—	—	
40-64 "	T. 3	—	—	—	—	—	
	M. 3	—	—	—	—	—	
	F. —	—	—	—	—	—	
65 or more years	T. 5	—	—	—	—	—	
	M. 5	—	—	—	—	—	
	F. —	—	—	—	—	—	
353	Epilepsy	T. 4	—	—	—	—	—
		M. 3	—	—	—	—	—
		F. 1	—	—	—	—	—
	0-64 years	T. —	—	—	—	—	—
		M. —	—	—	—	—	—
		F. —	—	—	—	—	—
	65 or more years	T. 4	—	—	—	—	—
		M. 3	—	—	—	—	—
		F. 1	—	—	—	—	—
	Not elsewhere classified	T. 265	1	2	15	35	77
		M. 80	—	2	7	9	21
		F. 185	1	—	8	26	56
	0-39 years	T. —	—	—	—	—	—
		M. —	—	—	—	—	—
		F. —	—	—	—	—	—
40-64 "	T. 1	—	—	—	—	—	
	M. —	—	—	—	—	—	
	F. 1	—	—	—	—	—	
65 or more years	T. 264	1	2	15	35	77	
	M. 80	—	2	7	9	21	
	F. 184	1	—	8	26	56	
793.0	Mental observation without need for further medical care	T. 2	—	—	2	—	—
		M. 1	—	—	1	—	—
		F. 1	—	—	1	—	—
	0-64 years	T. —	—	—	—	—	—
		M. —	—	—	—	—	—
		F. —	—	—	—	—	—
65 or more years	T. 2	—	—	2	—	—	
	M. 1	—	—	1	—	—	
	F. 1	—	—	1	—	—	

TABLEAU 57. Classe de diagnostics, âge et sexe, selon le temps écoulé depuis l'admission - fin

2-3 years — ans	3-5 years — ans	5-10 years — ans	10-15 years — ans	15-20 years — ans	20 years or more — ans ou plus	Classe de diagnostics, âge et sexe	N° de la C.I.M.
43	39	57	1	1	6	Autres affections	T.
18	11	15	1	1	6		M.
25	28	42	—	—	—		F.
—	—	—	—	—	—	0-39 ans	T.
—	—	—	—	—	—		M.
—	—	—	—	—	—		F.
1	1	—	—	1	1	40-64 "	T.
1	—	—	—	1	1		M.
—	1	—	—	—	—		F.
42	38	57	1	—	5	65 ans ou plus	T.
17	11	15	1	—	5		M.
25	27	42	—	—	—		F.
2	—	2	—	1	3	Syphilis sans psychose	T.
2	—	2	—	1	3		M.
—	—	—	—	—	—		F.
—	—	—	—	—	—	0-39 ans	T.
—	—	—	—	—	—		M.
—	—	—	—	—	—		F.
1	—	—	—	1	1	40-64 "	T.
1	—	—	—	1	1		M.
—	—	—	—	—	—		F.
1	—	2	—	—	2	65 ans ou plus	T.
1	—	2	—	—	2		M.
—	—	—	—	—	—		F.
2	—	—	—	—	2	Épilepsie	T.
1	—	—	—	—	2		M.
1	—	—	—	—	—		F.
—	—	—	—	—	—	0-64 ans	T.
—	—	—	—	—	—		M.
—	—	—	—	—	—		F.
2	—	—	—	—	2	65 ans ou plus	T.
1	—	—	—	—	2		M.
1	—	—	—	—	—		F.
39	39	55	1	—	1	Non classées ailleurs	T.
15	11	13	1	—	1		M.
24	28	42	—	—	—		F.
—	—	—	—	—	—	0-39 ans	T.
—	—	—	—	—	—		M.
—	—	—	—	—	—		F.
—	1	—	—	—	—	40-64 "	T.
—	—	—	—	—	—		M.
—	1	—	—	—	—		F.
39	38	55	1	—	1	65 ans ou plus	T.
15	11	13	1	—	1		M.
24	27	42	—	—	—		F.
—	—	—	—	—	—	Mise en observation, sans besoin d'autres soins médicaux, pour	T.
—	—	—	—	—	—	raison mentale.	M.
—	—	—	—	—	—		F.
—	—	—	—	—	—	0-64 ans	T.
—	—	—	—	—	—		M.
—	—	—	—	—	—		F.
—	—	—	—	—	—	65 ans ou plus	T.
—	—	—	—	—	—		M.
—	—	—	—	—	—		F.

020.0, 024.0,
026.0

353

793.0

TABLE 58. Diagnostic Class, Age and Sex, by Time since Admission (Number of Days)

I.C.D. No.	Diagnostic class, age and sex	Total	Under	1-4	4-8	8-12	1-2	2-3
			1 month — Moins d'un mois	months — mois	months — mois	months — mois	years — ans	years — ans
	TOTAL	T. 7,547,788	1,140	5,718	20,160	53,062	146,684	149,697
	M. 4,822,854	390	2,435	9,470	24,812	72,383	70,770	
	F. 2,724,934	750	3,283	10,690	28,250	74,301	78,927	
	0-14 years	T. —	—	—	—	—	—	—
	M. —	—	—	—	—	—	—	
	F. —	—	—	—	—	—	—	
	15-39 "	T. 88,086	—	—	—	—	—	—
	M. 49,370	—	—	—	—	—	—	
	F. 38,716	—	—	—	—	—	—	
	40-64 "	T. 712,184	30	—	183	1,034	3,531	5,966
	M. 616,000	—	—	183	1,034	—	—	
	F. 96,184	30	—	—	—	1,005	—	
	65 or more years	T. 6,747,518	1,110	5,718	19,977	52,028	143,153	143,731
	M. 4,157,484	390	2,435	9,287	23,778	69,857	64,804	
	F. 2,590,034	720	3,283	10,690	28,250	73,296	78,927	
	Psychoses	T. 6,822,448	1,080	4,835	16,049	39,271	100,753	109,030
	M. 4,456,649	390	2,039	7,430	20,033	57,922	52,504	
	F. 2,365,799	690	2,796	8,619	19,238	42,831	56,526	
	0-14 years	T. —	—	—	—	—	—	—
	M. —	—	—	—	—	—	—	
	F. —	—	—	—	—	—	—	
	15-39 "	T. 36,647	—	—	—	—	—	—
	M. 27,911	—	—	—	—	—	—	
	F. 8,736	—	—	—	—	—	—	
	40-64 "	T. 577,159	30	—	183	1,034	3,531	5,235
	M. 524,776	—	—	183	1,034	—	—	
	F. 52,383	30	—	—	—	1,005	—	
	65 or more years	T. 6,208,642	1,050	4,835	15,866	38,237	97,222	103,795
	M. 3,903,962	390	2,039	7,247	18,999	55,396	47,269	
	F. 2,304,680	660	2,796	8,619	19,238	41,826	56,526	
020.1, 025, 026.1	Syphilis of central nervous system with psychosis	T. 91,069	—	—	—	—	—	—
	M. 81,055	—	—	—	—	—	—	
	F. 10,014	—	—	—	—	—	—	
	0-39 years	T. —	—	—	—	—	—	—
	M. —	—	—	—	—	—	—	
	F. —	—	—	—	—	—	—	
	40-64 "	T. 25,781	—	—	—	—	—	—
	M. 25,781	—	—	—	—	—	—	
	F. —	—	—	—	—	—	—	
	65 or more years	T. 65,288	—	—	—	—	—	—
	M. 55,274	—	—	—	—	—	—	
	F. 10,014	—	—	—	—	—	—	
300	Schizophrenia	T. 4,188,298	30	91	—	792	2,984	6,391
	M. 3,083,504	30	—	—	244	1,370	6,391	
	F. 1,104,794	—	91	—	548	1,614	—	
	0-14 years	T. —	—	—	—	—	—	—
	M. —	—	—	—	—	—	—	
	F. —	—	—	—	—	—	—	
	15-39 "	T. 29,220	—	—	—	—	—	—
	M. 27,911	—	—	—	—	—	—	
	F. 1,309	—	—	—	—	—	—	
	40-64 "	T. 473,427	—	—	—	—	670	3,530
	M. 444,543	—	—	—	—	—	670	3,530
	F. 28,884	—	—	—	—	—	—	—
	65 or more years	T. 3,685,651	30	91	—	792	2,314	2,861
	M. 2,611,050	30	—	—	244	700	2,861	
	F. 1,074,601	—	91	—	548	1,614	—	
301	Manic-depressive	T. 376,331	30	91	548	883	1,735	822
	M. 167,498	30	91	274	883	1,248	822	
	F. 208,833	—	—	274	—	487	—	
	0-39 years	T. —	—	—	—	—	—	—
	M. —	—	—	—	—	—	—	
	F. —	—	—	—	—	—	—	
	40-64 "	T. 12,145	—	—	—	—	—	—
	M. —	—	—	—	—	—	—	
	F. —	—	—	—	—	—	—	
	65 or more years	T. 364,186	30	91	548	883	1,735	822
	M. 167,498	30	91	274	883	1,248	822	
	F. 196,688	—	—	274	—	487	—	

TABLEAU 58. Classe de diagnostics, Âge et sexe, selon le temps écoulé depuis l'admission (Nombre de jours)

3-5 years — ans	5-10 years — ans	10-15 years — ans	15-20 years — ans	20 years or more — ans ou plus	Mean stay in days — Séjour moyen en jours	Classe de diagnostics, âge et sexe	N° de la C.I.M.
377,929	611,409	597,979	523,619	5,060,391	3,802	TOTAL	T.
148,638	270,046	366,016	333,172	3,524,722	4,677		M.
229,291	341,363	231,963	190,447	1,535,669	2,856		F.
—	—	—	—	—	—	0-14 ans	T.
—	—	—	—	—	—		M.
—	—	—	—	—	—		F.
1,309	—	34,515	37,408	14,854	5,505	15-39 "	T.
—	—	19,145	30,225	—	5,485		M.
1,309	—	15,370	7,183	14,854	5,330		F.
12,603	19,753	92,319	64,376	512,389	6,302	40-64 "	T.
4,171	19,753	78,775	57,467	446,125	6,623		M.
8,432	—	13,544	6,909	66,264	4,809		F.
364,017	591,656	471,145	421,835	4,533,148	3,635	65 ans ou plus	T.
144,467	250,293	268,096	245,480	3,078,597	4,475		M.
219,550	341,363	203,049	176,355	1,454,551	2,793		F.
312,668	445,797	522,007	491,142	4,779,816	4,248	Psychoses	T.
126,844	217,207	315,245	307,878	3,349,157	5,064		M.
183,824	228,590	206,762	183,264	1,430,659	3,258		F.
—	—	—	—	—	—	0-14 ans	T.
—	—	—	—	—	—		M.
—	—	—	—	—	—		F.
1,309	—	9,770	18,141	7,427	5,235	15-39 "	T.
—	—	9,770	18,141	—	5,582		M.
1,309	—	—	—	7,427	4,368		F.
10,076	19,753	78,591	51,166	407,560	6,075	40-64 "	T.
4,171	19,753	70,404	44,257	377,213	6,399		M.
5,905	—	8,187	6,909	30,347	4,029		F.
301,283	426,044	433,646	421,835	4,364,829	4,128	65 ans ou plus	T.
122,673	197,454	235,071	245,480	2,971,944	4,923		M.
178,610	228,590	198,575	176,355	1,392,885	3,241		F.
—	2,770	5,083	11,536	71,680	7,589	Syphilis du système nerveux central avec psychose	T.
—	2,770	5,083	11,536	61,666	7,368		M.
—	—	—	—	10,014	10,014		F.
—	—	—	—	—	—	0-39 ans	T.
—	—	—	—	—	—		M.
—	—	—	—	—	—		F.
—	—	5,083	5,753	14,945	6,445	40-64 "	T.
—	—	5,083	5,753	14,945	6,445		M.
—	—	—	—	—	—		F.
—	2,770	—	5,783	56,735	8,161	65 ans ou plus	T.
—	2,770	—	5,783	46,721	7,896		M.
—	—	—	—	10,014	10,014		F.
16,773	29,341	136,635	240,337	3,754,924	10,444	Schizophrénie	T.
9,620	18,718	103,429	156,238	2,787,464	10,559		M.
7,153	10,623	33,206	84,099	967,460	10,135		F.
—	—	—	—	—	—	0-14 ans	T.
—	—	—	—	—	—		M.
—	—	—	—	—	—		F.
1,309	—	9,770	18,141	—	4,870	15-39 "	T.
—	—	9,770	18,141	—	5,582		M.
1,309	—	—	—	—	1,309		F.
6,849	9,222	55,550	45,413	352,193	7,283	40-64 "	T.
2,527	9,222	47,363	38,504	342,727	7,664		M.
4,322	—	8,187	6,909	9,466	4,126		F.
8,615	20,119	71,315	176,783	3,402,731	11,168	65 ans ou plus	T.
7,093	9,496	46,296	99,593	2,444,737	11,401		M.
1,522	10,623	25,019	77,190	957,994	10,639		F.
5,814	15,828	21,733	57,739	271,108	6,378	Maniaque dépressif	T.
2,709	4,262	9,466	32,507	115,206	5,583		M.
3,105	11,566	12,267	25,232	155,902	7,201		F.
—	—	—	—	—	—	0-39 ans	T.
—	—	—	—	—	—		M.
—	—	—	—	—	—		F.
—	—	—	—	12,145	12,145	40-64 "	T.
—	—	—	—	—	—		M.
—	—	—	—	12,145	12,145		F.
5,814	15,828	21,733	57,739	258,963	6,279	65 ans ou plus	T.
2,709	4,262	9,466	32,507	115,206	5,583		M.
3,105	11,566	12,267	25,232	143,757	7,024		F.

020.1, 025,
026.1

300

301

TABLE 58. Diagnostic Class, Age and Sex, by Time since Admission (Number of Days) — Continued

I.C.D. No.	Diagnostic class, age and sex	Total	Under 1 month — Moins d'un mois	1-4 months — mois	4-8 months — mois	8-12 months — mois	1-2 years — ans	2-3 years — ans		
Psychoses—Continued:										
302	Involutional melancholia	T.	26,906	—	—	—	—	578	—	
		M.	10,623	—	—	—	—	—	—	
		F.	16,283	—	—	—	—	578	—	
	0-64 years	T.	—	—	—	—	—	—	—	
		M.	—	—	—	—	—	—	—	
		F.	—	—	—	—	—	—	—	
	65 or more years	T.	26,906	—	—	—	—	578	—	
		M.	10,623	—	—	—	—	—	—	
		F.	16,283	—	—	—	—	578	—	
303	Paranoia and paranoid states	T.	269,254	30	305	761	913	1,218	—	
		M.	98,101	—	122	—	335	—	—	
		F.	171,153	30	183	761	578	1,218	—	
	0-64 years	T.	—	—	—	—	—	—	—	
		M.	—	—	—	—	—	—	—	
		F.	—	—	—	—	—	—	—	
	65 or more years	T.	269,254	30	305	761	913	1,218	—	
		M.	98,101	—	122	—	335	—	—	
		F.	171,153	30	183	761	578	1,218	—	
304, 306	Senile and with cerebral arteriosclerosis	T.	1,570,899	990	4,348	14,588	35,679	91,924	98,316	
		M.	753,130	330	1,826	7,004	17,902	54,147	41,790	
		F.	817,769	660	2,522	7,584	17,777	37,777	56,526	
	0-39 years	T.	—	—	—	—	—	—	—	
		M.	—	—	—	—	—	—	—	
		F.	—	—	—	—	—	—	—	
	40-64 "	T.	27,150	30	—	183	365	2,861	822	
		M.	26,115	—	—	183	365	1,856	822	
		F.	1,035	30	—	—	—	1,005	—	
	65 or more years	T.	1,543,749	960	4,348	14,405	35,314	89,063	97,494	
		M.	727,015	330	1,826	6,821	17,537	52,291	40,968	
		F.	816,734	630	2,522	7,584	17,777	36,772	56,526	
	305	Presenile	T.	1,552	—	—	—	669	—	883
			M.	1,552	—	—	—	—	—	883
			F.	—	—	—	—	—	—	—
0-39 years		T.	—	—	—	—	—	—	—	
		M.	—	—	—	—	—	—	—	
		F.	—	—	—	—	—	—	—	
40-64 "		T.	1,552	—	—	—	669	—	883	
		M.	1,552	—	—	—	669	—	883	
		F.	—	—	—	—	—	—	—	
65 or more years	T.	—	—	—	—	—	—	—		
	M.	—	—	—	—	—	—	—		
	F.	—	—	—	—	—	—	—		
307	Alcoholic	T.	72,565	—	—	152	—	—	1,766	
		M.	66,781	—	—	152	—	—	1,766	
		F.	5,784	—	—	—	—	—	—	
	0-39 years	T.	—	—	—	—	—	—	—	
		M.	—	—	—	—	—	—	—	
		F.	—	—	—	—	—	—	—	
	40-64 "	T.	17,441	—	—	—	—	—	—	
		M.	15,858	—	—	—	—	—	—	
		F.	1,583	—	—	—	—	—	—	
65 or more years	T.	55,124	—	—	152	—	—	1,766		
	M.	50,923	—	—	152	—	—	1,766		
	F.	4,201	—	—	—	—	—	—		

TABLEAU 58. Classe de diagnostics, âge et sexe, selon le temps écoulé depuis l'admission (Nombre de jours) — suite

3-5 years — ans	5-10 years — ans	10-15 years — ans	15-20 years — ans	20 years or more — ans ou plus	Mean stay in days — Séjour moyen en jours	Classe de diagnostics, âge et sexe	N° de la C.I.M.
3,348 1,522 1,826	2,648 2,648 —	— — —	12,510 6,453 6,057	7,822 — 7,822	3,843 3,541 4,070	Psychoses — suite: Mélancolie involutive	302 T. M. F.
— — —	— — —	— — —	— — —	— — —	— — —	0-64 ans	T. M. F.
3,348 1,522 1,826	2,648 2,648 —	— — —	12,510 6,453 6,057	7,822 — 7,822	3,843 3,541 4,070	65 ans ou plus	T. M. F.
8,949 3,409 5,540	6,667 3,988 2,679	32,661 18,689 13,972	24,380 13,392 10,988	193,370 58,166 135,204	5,385 5,770 5,186	Paranoïa et psychoses paranoïaques	303 T. M. F.
— — —	— — —	— — —	— — —	— — —	— — —	0-64 ans	T. M. F.
8,949 3,409 5,540	6,667 3,988 2,679	32,661 18,689 13,988	24,380 13,392 10,988	193,370 58,166 135,204	5,385 5,770 5,186	65 ans ou plus	T. M. F.
267,282 103,709 163,573	369,610 168,445 201,165	289,827 147,471 142,356	124,672 74,937 49,735	273,663 135,569 138,094	1,540 1,565 1,517	Sénile et avec artériosclérose cérébrale.....	304. 306 T. M. F.
— — —	— — —	— — —	— — —	— — —	— — —	0-39 ans	T. M. F.
1,644 1,644 —	4,139 4,139 —	4,992 4,992 —	— — —	12,114 12,114 —	1,939 2,374 345	40-64 "	T. M. F.
265,638 102,065 163,573	365,471 164,306 201,165	284,835 142,479 142,356	124,672 74,937 49,735	261,549 123,455 138,094	1,534 1,546 1,523	65 ans ou plus	T. M. F.
— — —	— — —	— — —	— — —	— — —	517 517 —	Pré-sénile	305 T. M. F.
— — —	— — —	— — —	— — —	— — —	— — —	0-39 ans	T. M. F.
— — —	— — —	— — —	— — —	— — —	517 517 —	40-64 "	T. M. F.
— — —	— — —	— — —	— — —	— — —	— — —	65 ans ou plus	T. M. F.
7,397 4,170 3,227	10,867 8,310 2,557	21,641 21,641 —	6,301 6,301 —	24,441 24,441 —	3,628 3,928 1,928	Alcoolique	307 T. M. F.
— — —	— — —	— — —	— — —	— — —	— — —	0-39 ans	T. M. F.
1,583 — 1,583	2,892 2,892 —	12,966 12,966 —	— — —	— — —	3,488 3,964 1,583	40-64 "	T. M. F.
5,814 4,170 1,644	7,975 5,418 2,557	8,675 8,675 —	6,301 6,301 —	24,441 24,441 —	3,674 3,917 2,100	65 ans ou plus	T. M. F.

TABLEAU 58. Diagnostic class, Age and Sex, by time since Admission (Number of Days) — Continued

I.C.D. No.	Diagnostic class, age and sex	Total	Under	1-4	4-8	8-12	1-2	2-3
			1 month — Moins d'un mois	months — mois	months — mois	months — mois	years — ans	years — ans
	Psychoses — Concluded:							
083.2, 308, 309, 648.3, 688.1	Other and unspecified	T. 225,574	—	—	—	335	2,314	852
		M. 194,405	—	—	—	—	1,157	852
		F. 31,169	—	—	—	335	1,157	—
	0-14 years	T. —	—	—	—	—	—	—
		M. —	—	—	—	—	—	—
		F. —	—	—	—	—	—	—
	15-39 “	T. 7,427	—	—	—	—	—	—
		M. —	—	—	—	—	—	—
		F. 7,427	—	—	—	—	—	—
	40-64 “	T. 19,663	—	—	—	—	—	—
		M. 10,927	—	—	—	—	—	—
		F. 8,736	—	—	—	—	—	—
	65 or more years	T. 198,484	—	—	—	335	2,314	852
		M. 183,478	—	—	—	—	1,157	852
		F. 15,006	—	—	—	335	1,157	—
Psychoneuroses	T. 38,077	30	639	791	3,136	1,187	2,587	
	M. 29,982	—	213	517	1,979	1,187	1,796	
	F. 8,095	30	426	274	1,157	—	791	
0-64 years	T. —	—	—	—	—	—	—	
	M. —	—	—	—	—	—	—	
	F. —	—	—	—	—	—	—	
65 or more years	T. 38,077	30	639	791	3,136	1,187	2,587	
	M. 29,982	—	213	517	1,979	1,187	1,796	
	F. 8,095	30	426	274	1,157	—	791	
310 Anxiety reaction	T. 5,449	—	—	—	—	—	883	
	M. 5,449	—	—	—	—	—	883	
	F. —	—	—	—	—	—	—	
0-64 years	T. —	—	—	—	—	—	—	
	M. —	—	—	—	—	—	—	
	F. —	—	—	—	—	—	—	
65 or more years	T. 5,449	—	—	—	—	—	883	
	M. 5,449	—	—	—	—	—	883	
	F. —	—	—	—	—	—	—	
314 Neurotic-depressive reaction	T. 22,128	30	578	791	3,136	1,187	—	
	M. 17,289	—	152	517	1,979	1,187	—	
	F. 4,839	30	426	274	1,157	—	—	
0-64 years	T. —	—	—	—	—	—	—	
	M. —	—	—	—	—	—	—	
	F. —	—	—	—	—	—	—	
65 or more years	T. 22,128	30	578	791	3,136	1,187	—	
	M. 17,289	—	152	517	1,979	1,187	—	
	F. 4,839	30	426	274	1,157	—	—	
315, 316, 317 Somatization reaction	T. 791	—	—	—	—	—	791	
	M. —	—	—	—	—	—	—	
	F. 791	—	—	—	—	—	791	
0-64 years	T. —	—	—	—	—	—	—	
	M. —	—	—	—	—	—	—	
	F. —	—	—	—	—	—	—	
65 or more years	T. 791	—	—	—	—	—	791	
	M. —	—	—	—	—	—	—	
	F. 791	—	—	—	—	—	791	

TABLE 58. Diagnostic Class, Age and Sex, by Time since Admission (Number of Days) - Continued

I.C.D. No.	Diagnostic class, age and sex	Total	Under 1 month - Moins d'un mois	1-4 months - mois	4-8 months - mois	8-12 months - mois	1-2 years - ans	2-3 years - ans	
312, 318	Psychoneuroses - Concluded:								
	Other and unspecified	T.	9,709	-	61	-	-	-	913
		M.	7,244	-	61	-	-	-	913
		F.	2,465	-	-	-	-	-	-
	0-64 years	T.	-	-	-	-	-	-	-
		M.	-	-	-	-	-	-	-
		F.	-	-	-	-	-	-	-
	65 or more years	T.	9,709	-	61	-	-	-	913
		M.	7,244	-	61	-	-	-	913
		F.	2,465	-	-	-	-	-	-
	Disorders of character, behaviour and intelligence	T.	337,953	-	122	213	-	3,532	731
		M.	184,547	-	61	213	-	2,253	731
F.		153,406	-	61	-	-	1,279	-	
0-14 years		T.	-	-	-	-	-	-	-
		M.	-	-	-	-	-	-	-
		F.	-	-	-	-	-	-	-
15-39 "		T.	51,439	-	-	-	-	-	-
		M.	21,459	-	-	-	-	-	-
		F.	29,980	-	-	-	-	-	-
40-64 "		T.	118,131	-	-	-	-	-	-
		M.	75,761	-	-	-	-	-	-
		F.	42,370	-	-	-	-	-	-
65 or more years	T.	168,383	-	122	213	-	3,532	731	
	M.	87,327	-	61	213	-	2,253	731	
	F.	81,056	-	61	-	-	1,279	-	
320	Pathological personality	T.	7,914	-	-	-	-	457	-
		M.	1,644	-	-	-	-	457	-
		F.	6,270	-	-	-	-	-	-
	0-64 years	T.	-	-	-	-	-	-	-
		M.	-	-	-	-	-	-	-
		F.	-	-	-	-	-	-	-
65 or more years	T.	7,914	-	-	-	-	457	-	
	M.	1,644	-	-	-	-	457	-	
	F.	6,270	-	-	-	-	-	-	
322	Alcoholism	T.	30,073	-	61	-	-	1,857	731
		M.	28,307	-	61	-	-	1,187	731
		F.	1,766	-	-	-	-	670	-
	0-39 years	T.	-	-	-	-	-	-	-
		M.	-	-	-	-	-	-	-
		F.	-	-	-	-	-	-	-
	40-64 "	T.	7,123	-	-	-	-	-	-
		M.	6,027	-	-	-	-	-	-
		F.	1,096	-	-	-	-	-	-
	65 or more years	T.	22,950	-	61	-	-	1,857	731
		M.	22,280	-	61	-	-	1,187	731
		F.	670	-	-	-	-	670	-
083.1, 321, 326	Other and unspecified	T.	16,925	-	61	213	-	609	-
		M.	6,819	-	-	213	-	609	-
		F.	10,106	-	61	-	-	-	-
	0-64 years	T.	-	-	-	-	-	-	-
		M.	-	-	-	-	-	-	-
		F.	-	-	-	-	-	-	-
65 or more years	T.	16,925	-	61	213	-	609	-	
	M.	6,819	-	-	213	-	609	-	
	F.	10,106	-	61	-	-	-	-	

TABLEAU 58. Classe de diagnostics, âge et sexe, selon le temps écoulé depuis l'admission (Nombre de jours) – suite

3-5 years — ans	5-10 years — ans	10-15 years — ans	15-20 years — ans	20 years or more — ans ou plus	Mean stay in days — Séjour moyen en jours	Classe de diagnostics, âge et sexe	N° de la C.I.M.
1,096	2,465	5,174	—	—	1,941	Psychonévroses – fin:	
1,096	—	5,174	—	—	1,811	Autres et non précisées	312, 318
—	2,465	—	—	—	2,465	T. M. F.	
—	—	—	—	—	—	0-64 ans	T. M. F.
—	—	—	—	—	—	65 ans ou plus	T. M. F.
1,096	2,465	5,174	—	—	1,941		
1,096	—	5,174	—	—	1,811		
—	2,465	—	—	—	2,465		
8,401	26,147	51,865	25,294	221,648	5,632	Troubles du caractère, du comportement et de l'Intelligence	T. M. F.
3,774	16,102	26,664	18,111	116,638	5,272		
4,627	10,045	25,201	7,183	105,010	6,136		
—	—	—	—	—	—	0-14 ans	T. M. F.
—	—	—	—	—	—	15-39 "	T. M. F.
—	—	24,745	19,267	7,427	5,715		
—	—	9,375	12,084	—	5,364		
—	—	15,370	7,183	7,427	5,996		
1,096	—	13,728	6,027	97,280	8,437	40-64 "	T. M. F.
—	—	8,371	6,027	61,363	9,470		
1,096	—	5,357	—	35,917	7,061		
7,305	26,147	13,392	—	116,941	4,550	65 ans ou plus	T. M. F.
3,774	16,102	8,918	—	55,275	3,796		
3,531	10,045	4,474	—	61,666	5,789		
2,983	—	4,474	—	—	1,978	Personnalité pathologique	T. M. F.
1,187	—	—	—	—	822		320
1,796	—	4,474	—	—	3,135		
—	—	—	—	—	—	0-64 ans	T. M. F.
—	—	—	—	—	—	65 ans ou plus	T. M. F.
2,983	—	4,474	—	—	1,978		
1,187	—	—	—	—	822		
1,796	—	4,474	—	—	3,135		
2,374	10,105	8,918	6,027	—	2,148	Alcoolisme	T. M. F.
1,278	10,105	8,918	6,027	—	2,358		322
1,096	—	—	—	—	883		
—	—	—	—	—	—	0-39 ans	T. M. F.
—	—	—	—	—	—	40-64 "	T. M. F.
1,096	—	—	6,027	—	3,561		
—	—	—	6,027	—	6,027		
1,096	—	—	—	—	1,096		
1,278	10,105	8,918	—	—	1,912	65 ans ou plus	T. M. F.
1,278	10,105	8,918	—	—	2,025		
—	—	—	—	—	670		
—	16,042	—	—	—	1,880	Autres et non précisés	T. M. F.
—	5,997	—	—	—	1,704		083.1, 321, 326
—	10,045	—	—	—	2,021		
—	—	—	—	—	—	0-64 ans	T. M. F.
—	—	—	—	—	—	65 ans ou plus	T. M. F.
—	16,042	—	—	—	1,880		
—	5,997	—	—	—	1,704		
—	10,045	—	—	—	2,021		

TABLE 58. Diagnostic Class, Age and Sex, by Time since Admission (Number of Days) - Continued

I.C.D. No.	Diagnostic class, age and sex	Total	Under 1 month — Moins d'un mois	1-4 months — mois	4-8 months — mois	8-12 months — mois	1-2 years — ans	2-3 years — ans
	Disorders of character, behaviour and intelligence - Concluded:							
325	Mental deficiency	T. 283,041	—	—	—	—	609	—
		M. 147,777	—	—	—	—	—	—
		F. 135,264	—	—	—	—	609	—
	0-14 years	T. —	—	—	—	—	—	—
		M. —	—	—	—	—	—	—
		F. —	—	—	—	—	—	—
	15-39 "	T. 51,439	—	—	—	—	—	—
		M. 21,459	—	—	—	—	—	—
		F. 29,980	—	—	—	—	—	—
	40-64 "	T. 111,008	—	—	—	—	—	—
		M. 69,734	—	—	—	—	—	—
		F. 41,274	—	—	—	—	—	—
65 or more years	T. 120,594	—	—	—	—	—	609	
	M. 56,584	—	—	—	—	—	—	
	F. 64,010	—	—	—	—	609	—	
325.0	Idiocy	T. 22,737	—	—	—	—	—	—
		M. 22,737	—	—	—	—	—	—
		F. —	—	—	—	—	—	—
	0-14 years	T. —	—	—	—	—	—	—
		M. —	—	—	—	—	—	—
		F. —	—	—	—	—	—	—
	15-39 "	T. 4,627	—	—	—	—	—	—
		M. 4,627	—	—	—	—	—	—
		F. —	—	—	—	—	—	—
	40-64 "	T. 18,110	—	—	—	—	—	—
		M. 18,110	—	—	—	—	—	—
		F. —	—	—	—	—	—	—
65 or more years	T. —	—	—	—	—	—	—	
	M. —	—	—	—	—	—	—	
	F. —	—	—	—	—	—	—	
325.1	Imbecility	T. 142,782	—	—	—	—	—	—
		M. 52,323	—	—	—	—	—	—
		F. 90,459	—	—	—	—	—	—
	0-14 years	T. —	—	—	—	—	—	—
		M. —	—	—	—	—	—	—
		F. —	—	—	—	—	—	—
	15-39 "	T. 17,379	—	—	—	—	—	—
		M. —	—	—	—	—	—	—
		F. 17,379	—	—	—	—	—	—
	40-64 "	T. 49,553	—	—	—	—	—	—
		M. 24,594	—	—	—	—	—	—
		F. 24,959	—	—	—	—	—	—
65 or more years	T. 75,850	—	—	—	—	—	—	
	M. 27,729	—	—	—	—	—	—	
	F. 48,121	—	—	—	—	—	—	
325.2	Moron	T. 48,183	—	—	—	—	—	—
		M. 26,694	—	—	—	—	—	—
		F. 21,489	—	—	—	—	—	—
	0-14 years	T. —	—	—	—	—	—	—
		M. —	—	—	—	—	—	—
		F. —	—	—	—	—	—	—
	15-39 "	T. 9,922	—	—	—	—	—	—
		M. 4,748	—	—	—	—	—	—
		F. 5,174	—	—	—	—	—	—
	40-64 "	T. 28,034	—	—	—	—	—	—
		M. 11,719	—	—	—	—	—	—
		F. 16,315	—	—	—	—	—	—
65 or more years	T. 10,227	—	—	—	—	—	—	
	M. 10,227	—	—	—	—	—	—	
	F. —	—	—	—	—	—	—	
325.5	Other and unspecified types	T. 69,339	—	—	—	—	609	—
		M. 46,023	—	—	—	—	—	—
		F. 23,316	—	—	—	—	609	—
	0-14 years	T. —	—	—	—	—	—	—
		M. —	—	—	—	—	—	—
		F. —	—	—	—	—	—	—
	15-39 "	T. 19,511	—	—	—	—	—	—
		M. 12,084	—	—	—	—	—	—
		F. 7,427	—	—	—	—	—	—
	40-64 "	T. 15,311	—	—	—	—	—	—
		M. 15,311	—	—	—	—	—	—
		F. —	—	—	—	—	—	—
65 or more years	T. 34,517	—	—	—	—	—	609	
	M. 18,628	—	—	—	—	—	—	
	F. 15,889	—	—	—	—	609	—	

TABLEAU 58. Classe de diagnostics, âge et sexe, selon le temps écoulé depuis l'admission (Nombre de jours) - suite

3-5 years — ans	5-10 years — ans	10-15 years — ans	15-20 years — ans	20 years or more — ans ou plus	Mean stay in days — Séjour moyen en jours	Classe de diagnostics, âge et sexe	N° de la C.I.M.
						Troubles du caractère, du comportement et de l'intelligence—fin:	
3,044	—	38,473	19,267	221,648	8,577	Déficience mentale	T.
1,309	—	17,746	12,084	116,638	8,693		M.
1,735	—	20,727	7,183	105,010	8,454		F.
—	—	—	—	—	—	0-14 ans	T.
—	—	—	—	—	—		M.
—	—	—	—	—	—		F.
—	—	24,745	19,267	7,427	5,715	15-39 "	T.
—	—	9,375	12,084	—	5,365		M.
—	—	15,370	7,183	7,427	5,996		F.
—	—	13,728	—	97,280	9,251	40-64 "	T.
—	—	8,371	—	61,363	9,962		M.
—	—	5,357	—	35,917	8,255		F.
3,044	—	—	—	116,941	10,050	65 ans ou plus	T.
1,309	—	—	—	55,275	9,431		M.
1,735	—	—	—	61,666	10,668		F.
—	—	4,627	—	18,110	11,368	Idiotie	T.
—	—	4,627	—	18,110	11,368		M.
—	—	—	—	—	—		F.
—	—	—	—	—	—	0-14 ans	T.
—	—	—	—	—	—		M.
—	—	—	—	—	—		F.
—	—	4,627	—	—	4,627	15-39 "	T.
—	—	4,627	—	—	4,627		M.
—	—	—	—	—	—		F.
—	—	—	—	18,110	18,110	40-64 "	T.
—	—	—	—	18,110	18,110		M.
—	—	—	—	—	—		F.
—	—	—	—	—	—	65 ans ou plus	T.
—	—	—	—	—	—		M.
—	—	—	—	—	—		F.
—	—	15,553	7,183	120,046	10,983	Imbécillité.....	T.
—	—	—	—	52,323	13,080		M.
—	—	15,553	7,183	67,723	10,051		F.
—	—	—	—	—	—	0-14 ans	T.
—	—	—	—	—	—		M.
—	—	—	—	—	—		F.
—	—	10,196	7,183	—	5,793	15-39 "	T.
—	—	—	—	—	—		M.
—	—	10,196	7,183	—	5,793		F.
—	—	5,357	—	44,196	9,910	40-64 "	T.
—	—	—	—	24,594	12,297		M.
—	—	5,357	—	19,602	8,319		F.
—	—	—	—	75,850	15,170	65 ans ou plus	T.
—	—	—	—	27,729	13,864		M.
—	—	—	—	48,121	16,040		F.
—	—	14,153	—	34,030	6,883	Débilité mentale.....	T.
—	—	8,979	—	17,715	6,673		M.
—	—	5,174	—	16,315	7,163		F.
—	—	—	—	—	—	0-14 ans	T.
—	—	—	—	—	—		M.
—	—	—	—	—	—		F.
—	—	9,922	—	—	4,961	15-39 "	T.
—	—	4,748	—	—	4,748		M.
—	—	5,174	—	—	5,174		F.
—	—	4,231	—	23,803	7,008	40-64 "	T.
—	—	4,231	—	7,488	5,859		M.
—	—	—	—	16,315	8,157		F.
—	—	—	—	10,227	10,227	65 ans ou plus	T.
—	—	—	—	10,227	10,227		M.
—	—	—	—	—	—		F.
3,044	—	4,140	12,084	49,462	6,303	Types autres et non précisés.....	T.
1,309	—	4,140	12,084	28,490	6,574		M.
1,735	—	—	—	20,972	5,829		F.
—	—	—	—	—	—	0-14 ans	T.
—	—	—	—	—	—		M.
—	—	—	—	—	—		F.
—	—	—	12,084	7,427	6,503	15-39 "	T.
—	—	—	12,084	—	6,042		M.
—	—	—	—	7,427	7,427		F.
—	—	4,140	—	11,171	7,655	40-64 "	T.
—	—	4,140	—	11,171	7,655		M.
—	—	—	—	—	—		F.
3,044	—	—	—	30,864	5,752	65 ans ou plus	T.
1,309	—	—	—	17,319	6,209		M.
1,735	—	—	—	13,545	5,296		F.

TABLE 58. Diagnostic Class, Age and Sex, by Time since Admission (Number of Days) — Concluded

I.C.D. No.	Diagnostic class, age and sex	Total	Under 1 month — Moins d'un mois	1-4 months — mois	4-8 months — mois	8-12 months — mois	1-2 years — ans	2-3 years — ans
020.0, 024.0, 026.0	Other conditions	T. 348,884	30	122	2,681	10,655	41,212	37,349
		M. 151,463	—	122	1,097	2,800	11,021	15,739
		F. 197,421	30	—	1,584	7,855	30,191	21,610
	0-39 years	T. —	—	—	—	—	—	—
		M. —	—	—	—	—	—	—
		F. —	—	—	—	—	—	—
	40-64 "	T. 16,894	—	—	—	—	—	731
		M. 15,463	—	—	—	—	—	731
		F. 1,431	—	—	—	—	—	—
	65 or more years	T. 331,990	30	122	2,681	10,655	41,212	36,618
		M. 136,000	—	122	1,097	2,800	11,021	15,008
		F. 195,990	30	—	1,584	7,855	30,191	21,610
	Syphilis without psychosis	T. 38,778	—	—	—	—	—	1,614
		M. 38,778	—	—	—	—	—	1,614
		F. —	—	—	—	—	—	—
0-39 years	T. —	—	—	—	—	—	—	
	M. —	—	—	—	—	—	—	
	F. —	—	—	—	—	—	—	
40-64 "	T. 15,463	—	—	—	—	—	731	
	M. 15,463	—	—	—	—	—	731	
	F. —	—	—	—	—	—	—	
65 or more years	T. 23,315	—	—	—	—	—	883	
	M. 23,315	—	—	—	—	—	883	
	F. —	—	—	—	—	—	—	
353	Epilepsy	T. 24,472	—	—	—	—	—	1,492
		M. 23,741	—	—	—	—	—	761
		F. 731	—	—	—	—	—	731
	0-64 years	T. —	—	—	—	—	—	—
		M. —	—	—	—	—	—	—
		F. —	—	—	—	—	—	—
	65 or more years	T. 24,472	—	—	—	—	—	1,492
		M. 23,741	—	—	—	—	—	761
		F. 731	—	—	—	—	—	731
	Not elsewhere classified	T. 285,634	30	122	2,681	10,655	41,212	34,243
		M. 88,944	—	122	1,097	2,800	11,021	13,364
		F. 196,690	30	—	1,584	7,855	30,191	20,879
	0-39 years	T. —	—	—	—	—	—	—
		M. —	—	—	—	—	—	—
		F. —	—	—	—	—	—	—
40-64 "	T. 1,431	—	—	—	—	—	—	
	M. —	—	—	—	—	—	—	
	F. 1,431	—	—	—	—	—	—	
65 or more years	T. 284,203	30	122	2,681	10,655	41,212	34,243	
	M. 88,944	—	122	1,097	2,800	11,021	13,364	
	F. 195,259	30	—	1,584	7,855	30,191	20,879	
793.0	Mental observation without need for further medical care	T. 426	—	—	426	—	—	—
		M. 213	—	—	213	—	—	—
		F. 213	—	—	213	—	—	—
	0-64 years	T. —	—	—	—	—	—	—
		M. —	—	—	—	—	—	—
		F. —	—	—	—	—	—	—
65 or more years	T. 426	—	—	426	—	—	—	
	M. 213	—	—	213	—	—	—	
	F. 213	—	—	213	—	—	—	

TABLEAU 58. Classe de diagnostics, âge et sexe, selon le temps écoulé depuis l'admission (Nombre de jours) — fin

3-5 years — ans	5-10 years — ans	10-15 years — ans	15-20 years — ans	20 years or more — ans ou plus	Mean stay in days — Séjour moyen en jours	Classe de diagnostics, âge et sexe	N° de la C.I.M.
54,029 15,189 38,840	132,009 34,698 97,311	4,687 4,687 —	7,183 7,183 —	58,927 58,927 —	1,259 1,644 1,061	Autres affections	T. M. F.
— — —	— — —	— — —	— — —	— — —	— — —	0-39 ans	T. M. F.
1,431 — 1,431	— — —	— — —	7,183 7,183 —	7,549 7,549 —	4,223 5,154 1,431	40-64 "	T. M. F.
52,598 15,189 37,409	132,009 34,698 97,311	4,687 4,687 —	— — —	51,378 51,378 —	1,216 1,545 1,059	65 ans ou plus	T. M. F.
— — —	5,813 5,813 —	— — —	7,183 7,183 —	24,168 24,168 —	4,847 4,847 —	Syphilis sans psychose	T. 020.0, 024.0, M. 026.0 F.
— — —	— — —	— — —	— — —	— — —	— — —	0-39 ans	T. M. F.
— — —	— — —	— — —	7,183 7,183 —	7,549 7,549 —	5,154 5,154 —	40-64 "	T. M. F.
— — —	5,813 5,813 —	— — —	— — —	16,619 16,619 —	4,663 4,663 —	65 ans ou plus	T. M. F.
— — —	— — —	— — —	— — —	22,980 22,980 —	6,118 7,913 731	Épilepsie	T. 353 M. F.
— — —	— — —	— — —	— — —	— — —	— — —	0-64 ans	T. M. F.
— — —	— — —	— — —	— — —	22,980 22,980 —	6,118 7,913 731	65 ans ou plus	T. M. F.
54,029 15,189 38,840	126,196 28,885 97,311	4,687 4,687 —	— — —	11,779 11,779 —	1,077 1,111 1,063	Non classées ailleurs	T. M. F.
— — —	— — —	— — —	— — —	— — —	— — —	0-39 ans	T. M. F.
1,431 — 1,431	— — —	— — —	— — —	— — —	1,431 — 1,431	40-64 "	T. M. F.
52,598 15,189 37,409	126,196 28,885 97,311	4,687 4,687 —	— — —	11,779 11,779 —	1,076 1,111 1,061	65 ans ou plus	T. M. F.
— — —	— — —	— — —	— — —	— — —	213 213 213	Mise en observation, sans besoin d'autres soins médicaux, pour raison mentale.	T. 793.0 M. F.
— — —	— — —	— — —	— — —	— — —	— — —	0-64 ans	T. M. F.
— — —	— — —	— — —	— — —	— — —	213 213 213	65 ans ou plus	T. M. F.

PRIVATE PSYCHIATRIC HOSPITALS
including One Private Mental Hospital

HÔPITAUX PSYCHIATRIQUES PRIVÉS
incluant un hôpital privé pour maladies mentales

CHANGES IN REPORTING

There were no changes in reporting among this group of hospitals.

PATIENTS ON BOOKS: AGE, SEX, DIAGNOSIS

Number of patients on books of private psychiatric and private mental hospitals as of December 31, 1965, was 477 (409 in Ontario and 68 in British Columbia). Median age was 58.

In Ontario, 135 or 33% of patients were diagnosed under psychoses of senium; 67 or 16% of patients were diagnosed under schizophrenia; 62 or 15% of patients were diagnosed under the psychoneuroses; 44 or 11% of patients were diagnosed under alcoholism (I.C.D. numbers 307 and 322); 32 or 8% of patients were diagnosed under manic-depression; and 30 or 7% of patients were diagnosed under mental deficiency.

In British Columbia, 42 or 62% of patients were diagnosed under alcoholism (I.C.D. numbers 307 and 322); 10 or 15% of patients were diagnosed under the psychoneuroses.

TIME SINCE ADMISSION**Age and Sex**

Most of the patients in British Columbia were short-stay, 75% having remained on books less than one month. In Ontario 40% of the patients had entered long-stay groups, 39% of the males, 41% of the females.

Age groups 40 - 49 and 50 - 59 (30% of patients) utilized 28% of patient-days.

Diagnostic Class

Patients diagnosed under schizophrenia (15% of patients) utilized 44% of patient-days. Patients diagnosed under psychoses of senium (29% of patients) utilized 25% of patient-days; patients diagnosed under mental deficiency (6% of patients) utilized 14% of patient-days; and patients diagnosed under alcoholism (18% of patients) utilized 1.3% of patient-days.

CHANGEMENTS RELATIFS AUX DÉCLARATIONS

Il n'y a pas eu de changements relatifs aux déclarations de ce groupe d'hôpitaux.

MALADES INSCRITS: ÂGE, SEXE, DIAGNOSTIC

Le nombre de malades inscrits dans les hôpitaux psychiatriques privés et les hôpitaux privés pour malade mentaux le 31 décembre 1965 était de 477 (409 en Ontario et 68 en Colombie-Britannique). L'âge médian était de 58 ans.

En Ontario, 135 malades (33 p. 100) étaient atteints de psychoses séniles; 67 (16 p. 100), de schizophrénie; 62 (15 p. 100), de psychonévroses; 44 (11 p. 100), d'alcoolisme (numéros 307 et 322 de la C.I.M.); 32 (8 p. 100), d'accès maniaques dépressifs; et 30 (7 p. 100), de déficience mentale.

En Colombie-Britannique, 42 malades (62 p. 100) étaient des alcooliques (numéros 307 et 322 de la C.I.M.); 10 (15 p. 100), des psychonévrosés.

TEMPS ÉCOULÉ DEPUIS L'ADMISSION**Âge et sexe**

La plupart des malades en Colombie-Britannique étaient en séjour bref, 75 p. 100 étant demeurés inscrits dans les registres moins d'un mois. En Ontario, 40 p. 100 des malades, soit 39 p. 100 des hommes et 41 p. 100 des femmes, étaient en séjour prolongé.

Les malades des groupes d'âge de 40 à 49 ans et de 50 à 59 (30 p. 100 des malades) comptaient 28 p. 100 des journées d'hospitalisation.

Classe de diagnostic

La répartition des journées d'hospitalisation par classe de diagnostic était la suivante: schizophrènes (15 p. 100 des malades), 44 p. 100 des journées d'hospitalisation; malades souffrant de psychoses séniles (29 p. 100 des malades), 25 p. 100; déficients mentaux (6 p. 100 des malades), 14 p. 100; alcooliques (18 p. 100 des malades), 1.3 p. 100.

TABLE 59. Age and Sex, by Province
 TABLEAU 59. Âge et sexe, selon la province

Age and sex Âge et sexe	Canada	Ont.	B.C. — C.-B.	Canada	Ont.	B.C. — C.-B.	
	Number — Nombre			Rate per 100,000 population — Taux pour 100,000 habitants			
TOTAL AGES — TOUS ÂGES	T.	477	409	68	2	5	3
	M.	211	163	48	2	4	5
	F.	266	246	20	2	7	2
0-4 years — ans	T.	1	1	—	--	--	—
	M.	1	1	—	--	--	—
	F.	—	—	—	—	—	—
5-9 “ “	T.	—	—	—	—	—	—
	M.	—	—	—	—	—	—
	F.	—	—	—	—	—	—
10-14 “ “	T.	2	2	—	--	--	—
	M.	1	1	—	--	--	—
	F.	1	1	—	--	--	—
15-19 “ “	T.	7	7	—	--	1	—
	M.	1	1	—	--	--	—
	F.	6	6	—	--	2	—
20-29 “ “	T.	42	37	5	1	4	2
	M.	19	16	3	1	3	2
	F.	23	21	2	1	4	1
30-39 “ “	T.	49	41	8	1	4	3
	M.	26	19	7	2	4	5
	F.	23	22	1	1	4	--
40-49 “ “	T.	70	54	16	2	6	6
	M.	38	24	14	3	5	12
	F.	32	30	2	2	7	1
50-59 “ “	T.	75	56	19	4	8	10
	M.	36	23	13	3	7	14
	F.	39	33	6	4	10	6
60-69 “ “	T.	66	58	8	5	13	6
	M.	28	22	6	4	10	10
	F.	38	36	2	6	15	3
70-79 “ “	T.	83	75	8	11	28	9
	M.	31	27	4	9	23	9
	F.	52	48	4	13	32	9
80-89 “ “	T.	69	67	2	28	76	5
	M.	24	24	—	21	66	—
	F.	45	43	2	33	84	11
90 years or more — ans ou plus	T.	13	11	2	48	110	60
	M.	6	5	1	52	133	64
	F.	7	6	1	45	96	57
Median age — Âge médian	T.	58	60	51
	M.	54	58	48
	F.	62	62	58

TABLE 60. Diagnostic Class and Sex, by Province
 TABLEAU 60. Classe de diagnostics et sexe, selon la province

I.C.D. No. — N° de la C.I.M.	Diagnostic class and sex — Classe de diagnostics et sexe	Canada	Ont.	B.C. — C.-B.	
	TOTAL	T. M. F.	477 211 266	409 163 246	68 48 20
	Psychoses	T. M. F.	272 103 169	261 99 162	11 4 7
020.1, 025, 026.1	Syphilis of central nervous system with psychosis — Syphilis du système nerveux central avec psychose.	T. M. F.	1 — 1	1 — 1	— — —
300	Schizophrenia — Schizophrénie	T. M. F.	71 30 41	67 29 38	4 1 3
301	Manic-depressive — Maniaque dépressif	T. M. F.	33 14 19	32 13 19	1 1 —
302	Involitional melancholia — Mélancolie involutive	T. M. F.	13 3 10	13 3 10	— — —
303	Paranoia and paranoid states — Paranoïa et psychoses paranoïaques.	T. M. F.	4 1 3	4 1 3	— — —
304, 306	Senile and with cerebral arteriosclerosis — Sénile et avec artériosclérose cérébrale.	T. M. F.	134 49 85	130 48 82	4 1 3
305	Presenile — Pré-sénile	T. M. F.	5 1 4	5 1 4	— — —
307	Alcoholic — Alcoolique	T. M. F.	4 2 2	3 1 2	1 1 —
083.2, 308, 309, 648.3, 688.1	Other and unspecified — Autres et non spécifiées	T. M. F.	7 3 4	6 3 3	1 — 1
	Psychoneuroses — Psychonévroses	T. M. F.	72 24 48	62 18 44	10 6 4
310	Anxiety reaction — Anxiété	T. M. F.	16 6 10	15 5 10	1 1 —
311	Hysterical reaction — Réaction hystérique	T. M. F.	1 1 —	— — —	1 1 —
313	Obsessive-compulsive reaction — Obsessions et réactions compulsives.	T. M. F.	1 — 1	1 — 1	— — —
314	Neurotic-depressive reaction — Réaction dépressive névrotique	T. M. F.	46 16 30	39 12 27	7 4 3
312, 318	Other and unspecified — Autres et non précisées	T. M. F.	8 1 7	7 1 6	1 — 1

TABLE 60. Diagnostic Class and Sex, by Province – Concluded
 TABLEAU 60. Classe de diagnostics et sexe, selon la province – fin

I.C.D. No. N° de la C.I.M.	Diagnostic class and sex Classe de diagnostics et sexe	Canada	Ont.	B.C. C.-B.
	Disorders of character, behaviour and intelligence – Troubles du caractère, du comportement et de l'intelligence. T. M. F.	126 81 45	83 44 39	43 37 6
320	Pathological personality – Personnalité pathologique T. M. F.	4 3 1	3 2 1	1 1 –
322	Alcoholism – Alcoolisme T. M. F.	82 63 19	41 27 14	41 36 5
323	Other drug addiction – Autres toxicomanies T. M. F.	2 1 1	2 1 1	– – –
324	Primary childhood behaviour disorders – Troubles primitifs du comportement au cours de l'enfance. T. M. F.	2 – 2	2 – 2	– – –
083.1, 321, 326	Other and unspecified – Autres et non précisés T. M. F.	6 1 5	5 1 4	1 – 1
325	Mental deficiency – Déficience mentale T. M. F.	30 13 17	30 13 17	– – –
325.0	Idiocy – Idiotie T. M. F.	3 1 2	3 1 2	– – –
325.1	Imbecility – Imbécillité T. M. F.	8 4 4	8 4 4	– – –
325.2	Moron – Débilité mentale T. M. F.	14 7 7	14 7 7	– – –
325.3	Borderline intelligence – Intelligence limite T. M. F.	2 1 1	2 1 1	– – –
325.4	Mongolism – Mongolisme T. M. F.	3 – 3	3 – 3	– – –
	Other conditions – Autres affections T. M. F.	7 3 4	3 2 1	4 1 3
	Syphilis without psychosis – Syphilis sans psychose T. M. F.			
353	Epilepsy – Épilepsie T. M. F.	1 1 –	1 1 –	– – –
	Not elsewhere classified – Non classées ailleurs T. M. F.	6 2 4	2 1 1	4 1 3
793.0	Mental observation without need for further medical care – Mise en observation, sans besoin d'autres soins médicaux, pour raison mentale. T. M. F.	– – –	– – –	– – –

TABLE 61. Diagnostic Class and Sex, by Age

I.C.D. No.	Diagnostic class and sex	All ages Tous ages	0-4	5-9	10-14	15-19	20-29	30-39
	TOTAL	T. 477	1	—	2	7	42	49
		M. 211	1	—	1	1	19	26
		F. 266	—	—	1	6	23	23
	Psychoses	T. 272	—	—	—	2	19	13
		M. 103	—	—	—	—	10	8
		F. 169	—	—	—	2	9	5
020.1, 025, 026.1	Syphilis of central nervous system with psychosis.....	T. 1	—	—	—	—	—	—
		M. —	—	—	—	—	—	—
		F. 1	—	—	—	—	—	—
300	Schizophrenia.....	T. 71	—	—	—	2	14	8
		M. 30	—	—	—	—	8	5
		F. 41	—	—	—	—	6	3
301	Manic-depressive.....	T. 33	—	—	—	2	3	3
		M. 14	—	—	—	—	2	2
		F. 19	—	—	—	—	1	1
302	Involuntional melancholia.....	T. 13	—	—	—	—	—	—
		M. 3	—	—	—	—	—	—
		F. 10	—	—	—	—	—	—
303	Paranoia and paranoid states.....	T. 4	—	—	—	—	1	—
		M. 1	—	—	—	—	—	—
		F. 3	—	—	—	—	1	—
304, 306	Senile and with cerebral arteriosclerosis.....	T. 134	—	—	—	—	—	1
		M. 49	—	—	—	—	—	—
		F. 85	—	—	—	—	—	1
305	Presenile.....	T. 5	—	—	—	—	—	—
		M. 1	—	—	—	—	—	—
		F. 4	—	—	—	—	—	—
307	Alcoholic.....	T. 4	—	—	—	—	—	1
		M. 2	—	—	—	—	—	1
		F. 2	—	—	—	—	—	—
083.2, 308, 309, 648.3, 689.1	Other and unspecified.....	T. 7	—	—	—	—	1	—
		M. 3	—	—	—	—	—	—
		F. 4	—	—	—	—	1	—
	Psychoneuroses	T. 72	—	—	—	1	11	13
		M. 24	—	—	—	—	3	3
		F. 48	—	—	—	1	8	10
310	Anxiety reaction.....	T. 16	—	—	—	—	4	3
		M. 6	—	—	—	—	1	1
		F. 10	—	—	—	—	3	2
311	Hysterical reaction.....	T. 1	—	—	—	—	—	1
		M. 1	—	—	—	—	—	1
		F. —	—	—	—	—	—	—
313	Obsessive-compulsive reaction.....	T. 1	—	—	—	—	—	1
		M. —	—	—	—	—	—	—
		F. 1	—	—	—	—	—	1
314	Neurotic-depressive reaction.....	T. 46	—	—	—	1	6	5
		M. 16	—	—	—	—	1	1
		F. 30	—	—	—	1	5	4
312, 318	Other and unspecified.....	T. 8	—	—	—	—	1	3
		M. 1	—	—	—	—	1	—
		F. 7	—	—	—	—	—	3
	Disorders of character, behaviour and intelligence	T. 126	1	—	2	4	12	22
		M. 81	1	—	1	1	6	15
		F. 45	—	—	1	3	6	7
320	Pathological personality.....	T. 4	1	—	—	—	—	2
		M. 3	1	—	—	—	—	2
		F. 1	—	—	—	—	—	—
322	Alcoholism.....	T. 82	—	—	—	—	4	12
		M. 63	—	—	—	—	4	10
		F. 19	—	—	—	—	—	2
323	Other drug addiction.....	T. 2	—	—	—	—	—	—
		M. 1	—	—	—	—	—	—
		F. 1	—	—	—	—	—	—
324	Primary childhood behaviour disorders.....	T. 2	—	—	1	1	—	—
		M. —	—	—	—	—	—	—
		F. 2	—	—	1	1	—	—
083.1, 321, 326	Other and unspecified.....	T. 6	—	—	—	1	1	—
		M. 1	—	—	—	—	—	—
		F. 5	—	—	—	1	1	—
325	Mental deficiency.....	T. 30	—	—	1	2	7	8
		M. 13	—	—	1	1	2	3
		F. 17	—	—	—	1	5	5
325.0	Idiocy.....	T. 3	—	—	—	—	3	—
		M. 1	—	—	—	—	1	—
		F. 2	—	—	—	—	2	—
325.1	Imbecility.....	T. 8	—	—	1	—	1	1
		M. 4	—	—	1	—	—	—
		F. 4	—	—	—	—	1	1

TABLEAU 61. Classe de diagnostics et sexe, selon l'âge

40-49	50-59	60-69	70-79	80-89	90 or more ou plus	Median age - Âge médian	Classe de diagnostics et sexe	N° de la C.I.M.
70	75	66	83	69	13	58	TOTAL	T.
38	36	28	31	24	6	54		M.
32	39	38	52	45	7	62		F.
24	28	42	68	64	12	71	Psychoses	T.
11	8	15	23	23	5	69		M.
13	20	27	45	41	7	72		F.
-	1	-	-	-	-	56	Syphilis du système nerveux central avec psychose	T.
-	-	-	-	-	-	-		M.
11	1	-	-	-	-	56		F.
6	15	16	5	-	-	50	Schizophrénie	T.
5	4	6	1	-	-	42		M.
8	11	10	4	-	-	55		F.
3	7	6	3	3	-	54	Maniaque dépressif	T.
5	2	4	1	-	-	43		M.
3	5	2	2	3	-	56		F.
-	3	5	2	-	-	62	Mélancolie involutive	T.
3	1	1	1	-	-	65		M.
-	2	4	1	-	-	54		F.
-	-	2	1	-	-	61	Paranoïa et psychoses paranoïaques.....	T.
-	-	-	1	-	-	70		M.
-	-	2	-	-	-	61		F.
-	1	8	51	61	12	80	Sénile et avec artériosclérose cérébrale	T.
-	1	3	17	23	5	81		M.
-	-	5	34	38	7	80		F.
-	1	3	1	-	-	65	Pré-sénile	T.
-	-	1	-	-	-	62		M.
1	1	2	1	-	-	65	Alcoolique	T.
1	-	-	2	-	-	49		M.
-	-	-	-	-	-	35		F.
-	-	-	2	-	-	71	Autres et non précisées	T.
1	-	2	3	-	-	66		M.
1	-	-	2	-	-	73		F.
-	-	2	1	-	-	62		F.
15	15	9	5	3	-	46	Psychonévroses	T.
5	7	4	1	1	-	50		M.
10	8	5	4	2	-	46		F.
4	1	3	-	1	-	42	Anxiété	T.
2	1	1	-	-	-	42		M.
2	-	2	-	1	-	39	Réaction hystérique	F.
-	-	-	-	-	-	39		T.
-	-	-	-	-	-	39	Obsessions et réactions compulsives.....	M.
-	-	-	-	-	-	36		F.
-	-	-	-	-	-	36		T.
10	13	6	4	1	-	50	Réaction dépressive névrotique	M.
3	6	3	1	1	-	53		F.
7	7	3	3	-	-	47	Autres et non précisées	T.
1	1	-	1	1	-	39		M.
-	-	-	-	-	-	28		F.
1	1	-	1	1	-	45		F.
30	32	15	8	-	-	46	Troubles du caractère, du comportement et de l'intelligence	T.
21	21	9	6	-	-	46		M.
9	11	6	2	-	-	46		F.
1	-	-	-	-	-	34	Personnalité pathologique	T.
1	-	-	-	-	-	34		M.
23	26	11	6	-	-	41		F.
18	18	8	5	-	-	51	Alcoolisme	T.
5	8	3	1	-	-	48		M.
1	1	-	-	-	-	55	Autres toxicomanies	F.
1	-	-	-	-	-	44		T.
-	1	-	-	-	-	44		M.
-	-	-	-	-	-	58	Troubles primitifs du comportement au cours de l'enfance.....	F.
-	-	-	-	-	-	13		T.
-	-	-	-	-	-	13		M.
-	-	2	2	-	-	65	Autres et non précisés	F.
-	-	-	1	-	-	74		T.
5	6	1	-	-	-	65		M.
2	4	-	-	-	-	36	Déficience mentale	F.
3	2	1	-	-	-	38		T.
-	-	-	-	-	-	35		M.
-	-	-	-	-	-	25	Idiotie	F.
-	-	-	-	-	-	23		T.
2	2	1	-	-	-	25		M.
1	2	-	-	-	-	40	Imbécillité	F.
1	-	1	-	-	-	45		T.
-	-	-	-	-	-	30		M.
-	-	-	-	-	-	30		F.

TABLE 61. Diagnostic Class and Sex, by Age - Concluded

I.C.D. No.	Diagnostic class and sex	All ages Tous âges	0-4	5-9	10-14	15-19	20-29	30-39
	Disorders of character, behaviour and intelligence - Concluded:							
	Mental deficiency - Concluded:							
325.2	Moron	T. 14	-	-	-	1	2	6
		M. 7	-	-	-	1	1	3
		F. 7	-	-	-	-	-	3
325.3	Borderline intelligence	T. 2	-	-	-	-	1	-
		M. 1	-	-	-	-	-	-
		F. 1	-	-	-	-	1	-
325.4	Mongolism	T. 3	-	-	-	1	-	1
		M. -	-	-	-	-	-	-
		F. 3	-	-	-	1	-	1
	Other conditions	T. 7	-	-	-	-	-	1
		M. 3	-	-	-	-	-	-
		F. 4	-	-	-	-	-	1
353	Epilepsy	T. 1	-	-	-	-	-	-
		M. 1	-	-	-	-	-	-
		F. -	-	-	-	-	-	-
	Not elsewhere classified	T. 6	-	-	-	-	-	1
		M. 2	-	-	-	-	-	-
		F. 4	-	-	-	-	-	1
793.0	Mental observation without need for further medical care	T. -	-	-	-	-	-	-
		M. -	-	-	-	-	-	-
		F. -	-	-	-	-	-	-

TABLE 62. Province and Sex, by Time since Admission

No.	Province and sex	Total	Under 1 month Moins d'un mois	1-4 months mois	4-8 months mois	8-12 months mois	1-2 years ans	2-3 years ans
		Number						
1	CANADA	T. 477	151	43	46	23	42	39
2		M. 211	89	17	17	6	16	14
3		F. 266	62	26	29	17	26	25
4	Ontario	T. 409	100	40	43	23	38	37
5		M. 163	48	15	16	6	14	13
6		F. 246	52	25	27	17	24	24
7	British Columbia	T. 68	51	3	3	-	4	2
8		M. 48	41	2	1	-	2	1
9		F. 20	10	1	2	-	2	1
		Number of days						
10	CANADA	T. 561,550	4,530	3,013	7,555	6,912	22,403	35,734
11		M. 206,789	2,670	1,187	2,712	1,797	8,432	12,906
12		F. 354,761	1,860	1,826	4,843	5,115	13,971	22,828
13	Ontario	T. 541,667	3,000	2,800	7,037	6,912	20,060	34,152
14		M. 201,907	1,440	1,065	2,499	1,797	7,245	12,115
15		F. 339,760	1,560	1,735	4,538	5,115	12,815	22,037
16	British Columbia	T. 19,883	1,530	213	518	-	2,343	1,582
17		M. 4,882	1,230	122	213	-	1,187	791
18		F. 15,001	300	91	305	-	1,156	791

TABLEAU 61. Classe de diagnostics et sexe, selon l'âge - fin

40-49	50-59	60-69	70-79	80-89	90 or more — ou plus	Median age — Âge médian	Classe de diagnostics et sexe	N° de la C.I.M.
							Troubles du caractère, du comportement et de l'intelligence - fin:	
3	2	—	—	—	—	37	Déficiência mentale - fin:	
1	1	—	—	—	—	36	Débilité mentale	T. 325.2
2	1	—	—	—	—	39		M. 2
—	1	—	—	—	—	23	Intelligence limite	T. 325.3
—	—	—	—	—	—	60		M. 1
—	1	—	—	—	—	23	Mongolisme	F. 325.4
—	—	—	—	—	—	34		T. 1
—	1	—	—	—	—	—		M. 1
—	—	—	—	—	—	34		F. 1
1	—	—	2	2	1	77	Autres affections	T. 353
—	—	—	1	—	1	71		M. 1
—	—	—	1	2	—	77		F. 1
1	—	—	—	—	—	48	Épilepsie	T. 353
1	—	—	—	—	—	48		M. 1
—	—	—	—	—	—	—	Non classées ailleurs	F. 1
—	—	—	2	2	1	77		T. 1
—	—	—	1	—	1	71		M. 1
—	—	—	1	2	—	77		F. 1
—	—	—	—	—	—	—	Mise en observation, sans besoin d'autres soins médicaux, pour T. 793.0	
—	—	—	—	—	—	—	raison mentale.	M. 1
—	—	—	—	—	—	—		F. 1

TABLEAU 62. Province et sexe, selon le temps écoulé depuis l'admission

3-5 years — ans	5-10 years — ans	10-15 years — ans	15-20 years — ans	20 years or more — ans ou plus	Mean stay in days — Séjour moyen en jours	Province et sexe	N°
Nombre							
53	32	22	15	11	...	CANADA	T. 1
24	11	7	8	2	...		M. 2
29	21	15	7	9	...		F. 3
49	32	22	15	10	...	Ontario	T. 4
23	11	7	8	2	...		M. 5
26	21	15	7	8	...		F. 6
4	—	—	—	1	...	Colombie-Britannique	T. 7
1	—	—	—	—	...		M. 8
3	—	—	—	1	...		F. 9
Nombre de jours							
76,550	84,100	104,676	97,066	119,011	1,177	CANADA	T. 10
34,242	29,889	33,632	52,567	26,755	980		M. 11
42,308	54,211	71,044	44,499	92,256	1,333		F. 12
70,706	84,100	104,676	97,066	111,158	1,324	Ontario	T. 13
32,903	29,889	33,632	52,567	26,755	1,238		M. 14
37,803	54,211	71,044	44,499	84,403	1,381		F. 15
5,844	—	—	—	7,853	292	Colombie-Britannique	T. 16
1,339	—	—	—	—	101		M. 17
4,505	—	—	—	7,853	750		F. 18

TABLE 63. Age and Sex, by Time since Admission

No.	Age and sex	Total	Under 1	1-4	4-8	8-12	1-2	2-3
			month — Moins d'un mois	months — mois	months — mois	months — mois	years — ans	years — ans
Number								
1	ALL AGES	T. 477	151	43	46	23	42	39
2		M. 211	89	17	17	6	16	14
3		F. 266	62	26	29	17	26	25
4	0-4	T. 1	—	—	—	—	1	—
5		M. 1	—	—	—	—	1	—
6		F. —	—	—	—	—	—	—
7	5-9	T. —	—	—	—	—	—	—
8		M. —	—	—	—	—	—	—
9		F. —	—	—	—	—	—	—
10	10-14	T. 2	1	—	1	—	—	—
11		M. 1	—	—	1	—	—	—
12		F. 1	1	—	—	—	—	—
13	15-19	T. 7	1	2	1	1	2	—
14		M. 1	—	—	1	—	—	—
15		F. 6	1	2	—	1	2	—
16	20-29	T. 42	13	4	8	3	4	3
17		M. 19	6	1	2	1	2	3
18		F. 23	7	3	6	2	2	—
19	30-39	T. 49	26	4	1	1	2	3
20		M. 26	16	1	1	—	—	1
21		F. 23	10	3	—	1	2	2
22	40-49	T. 70	39	7	3	1	1	4
23		M. 38	23	4	1	1	—	2
24		F. 32	16	3	2	—	1	2
25	50-59	T. 75	38	7	1	2	5	4
26		M. 36	23	2	—	1	2	2
27		F. 39	15	5	1	1	3	2
28	60-69	T. 66	17	9	6	3	4	6
29		M. 28	11	3	3	1	1	2
30		F. 38	6	6	3	2	3	4
31	70-79	T. 83	11	6	13	6	11	11
32		M. 31	6	3	6	1	5	2
33		F. 52	5	3	7	5	6	9
34	80-89	T. 69	3	3	12	6	10	7
35		M. 24	3	2	2	1	4	1
36		F. 45	—	1	10	5	6	6
37	90 or over	T. 13	2	1	—	—	2	1
38		M. 6	1	1	—	—	1	1
39		F. 7	1	—	—	—	1	—
Number of days								
40	ALL AGES	T. 561,550	4,530	3,013	7,555	6,912	22,403	35,734
41		M. 206,789	2,670	1,187	2,712	1,797	8,432	12,906
42		F. 354,761	1,860	1,826	4,843	5,115	13,971	22,828
43	0-4	T. 548	—	—	—	—	548	—
44		M. 548	—	—	—	—	548	—
45		F. —	—	—	—	—	—	—
46	5-9	T. —	—	—	—	—	—	—
47		M. —	—	—	—	—	—	—
48		F. —	—	—	—	—	—	—
49	10-14	T. 152	30	—	122	—	—	—
50		M. 122	—	—	122	—	—	—
51		F. 30	30	—	—	—	—	—
52	15-19	T. 1,796	30	122	122	335	1,187	—
53		M. 122	—	—	122	—	—	—
54		F. 1,674	30	122	—	335	1,187	—
55	20-29	T. 20,386	390	274	1,249	913	2,129	2,952
56		M. 11,989	180	61	244	365	1,095	2,952
57		F. 8,397	210	213	1,005	548	1,034	—
58	30-39	T. 47,593	780	274	122	274	1,309	2,375
59		M. 29,700	480	61	122	—	—	731
60		F. 17,893	300	213	—	274	1,309	1,644
61	40-49	T. 65,486	1,170	487	488	244	578	3,623
62		M. 30,611	690	274	183	244	—	1,766
63		F. 34,875	480	213	305	—	578	1,857
64	50-59	T. 92,972	1,140	517	122	518	2,557	3,805
65		M. 28,450	690	122	—	244	1,096	1,857
66		F. 64,522	450	395	122	274	1,461	1,948
67	60-69	T. 160,217	510	609	1,005	1,034	2,526	5,601
68		M. 53,688	330	183	609	365	700	2,070
69		F. 106,529	180	426	396	669	1,826	3,531
70	70-79	T. 86,899	330	426	2,163	1,888	5,542	10,043
71		M. 22,736	180	243	975	335	2,558	1,704
72		F. 64,163	150	183	1,188	1,553	2,984	8,339
73	80-89	T. 68,975	90	213	2,162	1,706	5,023	6,300
74		M. 22,858	90	152	335	244	1,918	791
75		F. 46,117	—	61	1,827	1,462	3,105	5,509
76	90 or over	T. 16,526	60	91	—	—	1,004	1,035
77		M. 5,965	30	91	—	—	517	1,035
78		F. 10,561	30	—	—	—	487	—

TABLEAU 63. Âge et sexe, selon le temps écoulé depuis l'admission

3-5 years — ans	5-10 years — ans	10-15 years — ans	15-20 years — ans	20 years or more — ans ou plus	Mean stay in days — Séjour moyen en jours	Âge et sexe	N°
Nombre							
53	32	22	15	11	...	TOUS ÂGES	T. 1
24	11	7	8	2	...		M. 2
29	21	15	7	9	...		F. 3
—	—	—	—	—	...	0-4	T. 4
—	—	—	—	—	...		M. 5
—	—	—	—	—	...		F. 6
—	—	—	—	—	...	5-9	T. 7
—	—	—	—	—	...		M. 8
—	—	—	—	—	...		F. 9
—	—	—	—	—	...	10-14	T. 10
—	—	—	—	—	...		M. 11
—	—	—	—	—	...		F. 12
—	—	—	—	—	...	15-19	T. 13
—	—	—	—	—	...		M. 14
—	—	—	—	—	...		F. 15
5	2	—	—	—	...	20-29	T. 16
3	1	—	—	—	...		M. 17
2	1	—	—	—	...		F. 18
4	2	4	2	—	...	30-39	T. 19
2	1	2	2	—	...		M. 20
2	1	2	—	—	...		F. 21
3	4	4	3	1	...	40-49	T. 22
2	1	2	2	—	...		M. 23
1	3	2	1	1	...		F. 24
3	4	5	3	3	...	50-59	T. 25
2	2	—	1	1	...		M. 26
1	2	5	2	2	...		F. 27
1	2	6	6	6	...	60-69	T. 28
—	1	2	3	3	...		M. 29
1	1	4	3	5	...		F. 30
15	6	2	1	1	...	70-79	T. 31
6	5	1	—	—	...		M. 32
9	1	1	1	1	...		F. 33
17	11	—	—	—	...	80-89	T. 34
8	3	—	—	—	...		M. 35
9	8	—	—	—	...		F. 36
5	1	1	—	—	...	90 ou plus	T. 37
1	1	—	—	—	...		M. 38
4	—	1	—	—	...		F. 39
Nombre de jours							
76,550	84,100	104,676	97,066	119,011	1,177	TOUS ÂGES	T. 40
34,242	29,889	33,632	52,567	26,755	980		M. 41
42,308	54,211	71,044	44,499	92,256	1,333		F. 42
—	—	—	—	—	548	0-4	T. 43
—	—	—	—	—	548		M. 44
—	—	—	—	—	—		F. 45
—	—	—	—	—	—	5-9	T. 46
—	—	—	—	—	—		M. 47
—	—	—	—	—	—		F. 48
—	—	—	—	—	76	10-14	T. 49
—	—	—	—	—	122		M. 50
—	—	—	—	—	30		F. 51
—	—	—	—	—	256	15-19	T. 52
—	—	—	—	—	122		M. 53
—	—	—	—	—	279		F. 54
7,183	5,296	—	—	—	485	20-29	T. 55
4,535	2,557	—	—	—	631		M. 56
2,648	2,739	—	—	—	365		F. 57
5,600	5,296	18,627	12,936	—	971	30-39	T. 58
2,617	2,922	9,831	12,936	—	1,142		M. 59
2,983	2,374	8,796	—	—	777		F. 60
3,957	9,222	18,963	19,084	7,670	935	40-49	T. 61
2,283	2,465	9,283	13,423	—	805		M. 62
1,674	6,757	9,680	5,661	7,670	1,089		F. 63
4,139	10,349	23,864	20,423	25,538	1,239	50-59	T. 64
2,952	6,361	—	6,453	8,675	790		M. 65
1,187	3,988	23,864	13,970	16,863	1,654		F. 66
1,644	5,783	29,342	38,322	73,841	2,427	60-69	T. 67
—	2,465	9,131	19,755	18,080	1,917		M. 68
1,644	3,318	20,211	18,567	55,761	2,803		F. 69
22,280	15,737	10,227	6,301	11,962	1,046	70-79	T. 70
9,162	2,192	5,387	—	—	733		M. 71
13,118	13,545	4,840	—	—	1,233		F. 72
23,986	29,495	—	—	—	999	80-89	T. 73
11,323	8,005	—	—	—	952		M. 74
12,663	21,490	—	—	—	1,024		F. 75
7,761	2,922	3,653	—	—	1,271	90 ou plus	T. 76
1,370	2,922	—	—	—	994		M. 77
6,391	—	3,653	—	—	1,508		F. 78

TABLE 64. Diagnostic Class and Sex, by Time since Admission

I.C.D. No.	Diagnostic class and sex	Total	Under 1 month — Moins d'un mois	1-4 months — mois	4-8 months — mois	8-12 months — mois	1-2 years — ans
	TOTAL	T. 477	151	43	46	23	42
		M. 211	89	17	17	6	16
		F. 266	62	26	29	17	26
	Psychoses	T. 272	32	22	33	15	32
		M. 103	15	10	11	4	9
		F. 169	17	12	22	11	23
020.1, 025, 026.1	Syphilis of central nervous system with psychosis	T. 1	—	—	—	—	—
		M. —	—	—	—	—	—
		F. 1	—	—	—	—	—
300	Schizophrenia	T. 71	3	3	5	2	5
		M. 30	1	1	1	1	—
		F. 41	2	2	4	1	5
301	Manic-depressive	T. 33	10	5	4	2	1
		M. 14	6	3	2	1	—
		F. 19	4	2	2	1	1
302	Involuntional melancholia	T. 13	7	5	1	—	—
		M. 3	1	1	—	—	—
		F. 10	6	4	—	—	—
303	Paranoia and paranoid states	T. 4	—	1	2	—	—
		M. 1	—	—	1	—	—
		F. 3	—	1	—	—	—
304, 306	Senile and with cerebral arteriosclerosis	T. 134	7	8	20	11	22
		M. 49	4	5	6	2	8
		F. 85	3	3	14	9	14
305	Presenile	T. 5	—	—	—	—	1
		M. 1	—	—	—	—	—
		F. 4	—	—	—	—	1
307	Alcoholic	T. 4	2	—	1	—	—
		M. 2	2	—	—	—	—
		F. 2	—	—	1	—	—
083.2, 308, 309, 648.3, 688.1	Other and unspecified	T. 7	3	—	—	—	3
		M. 3	1	—	—	—	1
		F. 4	2	—	—	—	2
	Psychoneuroses	T. 72	49	9	4	2	4
		M. 24	17	2	1	—	3
		F. 48	32	7	3	2	1
310	Anxiety reaction	T. 16	8	3	1	1	1
		M. 6	4	—	—	—	1
		F. 10	4	3	1	1	—
311	Hysterical reaction	T. 1	1	—	—	—	—
		M. 1	1	—	—	—	—
		F. —	—	—	—	—	—
313	Obsessive-compulsive reaction	T. 1	1	—	—	—	—
		M. —	—	—	—	—	—
		F. 1	1	—	—	—	—
314	Neurotic-depressive reaction	T. 46	34	6	2	—	2
		M. 16	12	2	1	—	1
		F. 30	22	4	1	—	1
312, 318	Other and unspecified	T. 8	5	—	1	1	1
		M. 1	—	—	—	—	1
		F. 7	5	—	1	1	—
	Disorders of character, behaviour and intelligence	T. 126	70	11	8	6	5
		M. 81	57	4	5	2	3
		F. 45	13	7	3	4	2
320	Pathological personality	T. 4	1	—	—	—	1
		M. 3	1	—	—	—	1
		F. 1	—	—	—	—	—
322	Alcoholism	T. 82	64	10	3	2	2
		M. 63	55	4	2	1	1
		F. 19	9	6	1	1	1
323	Other drug addiction	T. 2	1	—	1	—	—
		M. 1	1	—	—	—	—
		F. 1	—	—	1	—	—
324	Primary childhood behaviour disorders	T. 2	2	—	—	—	—
		M. —	—	—	—	—	—
		F. 2	2	—	—	—	—
083.1, 321, 326	Other and unspecified	T. 6	2	1	—	—	1
		M. 1	—	—	—	—	1
		F. 5	2	1	—	—	—
325	Mental deficiency	T. 30	—	—	4	4	1
		M. 13	—	—	3	1	—
		F. 17	—	—	1	3	1
325.0	Idiocy	T. 3	—	—	—	1	—
		M. 1	—	—	—	—	—
		F. 2	—	—	—	1	—
325.1	Imbecility	T. 8	—	—	2	—	—
		M. 4	—	—	1	—	—
		F. 4	—	—	1	—	—

TABLEAU 64. Classe de diagnostics et sexe, selon le temps écoulé depuis l'admission

2-3 years — ans	3-5 years — ans	5-10 years — ans	10-15 years — ans	15-20 years — ans	20 years or more — ans ou plus	Classe de diagnostics et sexe	N° de la C.I.M.
39 14 25	53 24 29	32 11 21	22 7 15	15 8 7	11 2 9	TOTAL	T. M. F.
34 12 22	45 21 24	26 9 17	12 5 7	12 6 6	9 1 8	Psychoses	T. M. F.
—	—	—	1	—	—	Syphilis du système nerveux central avec psychose	T. M. F. 020.1, 025, 026.1
10 7 3 4 —	10 7 3 4 —	7 2 5	1 9 4 5	9 5 4 3	8 1 7	Schizophrénie	T. M. F. 300
—	—	—	—	—	—	Maniaque dépressif	T. M. F. 301
—	—	—	—	—	—	Mélancolie involutive	T. M. F. 302
—	—	—	—	—	1	Paranoïa et psychoses paranoïaques	T. M. F. 303
19 5 14 1	29 13 16 1	16 5 11 2	2 1 1	—	—	Sénile et avec artériosclérose cérébrale	T. M. F. 304, 306
—	—	—	—	—	—	Pré-sénile	T. M. F. 305
—	—	—	—	—	—	Alcoolique	T. M. F. 307
—	—	—	—	—	—	Autres et non précisées	T. M. F. 083.2, 308, 309, 648.3, 688.1
—	—	1	3	—	—	Psychonévroses	T. M. F.
—	—	1	2	—	—	Anxiété	T. M. F. 310
—	—	1	1	—	—	Réaction hystérique	T. M. F. 311
—	—	—	—	—	—	Obsessions et réactions compulsives	T. M. F. 313
—	—	—	—	—	—	Réaction dépressive névrotique	T. M. F. 314
—	—	—	2	—	—	Autres et non précisées	T. M. F. 312, 318
—	—	—	—	—	—	Troubles du caractère, du comportement et de l'intelligence	T. M. F.
3 1 2	7 3 4	5 2 3	6 1 5	3 2 1	2 1 1	Personnalité pathologique	T. M. F. 320
—	1	—	1	—	—	Alcoolisme	T. M. F. 322
—	—	—	—	—	—	Autres toxicomanies	T. M. F. 323
—	—	—	—	—	—	Troubles primitifs du comportement au cours de l'enfance	T. M. F. 324
—	—	—	—	—	—	Autres et non précisés	T. M. F. 083.1, 321, 326
—	1	—	—	1	—	Déficiência mentale	T. M. F. 325
2 1 1 1 —	5 2 3 —	5 2 1	5 1 —	2 1 —	2 1 —	Idiotie	T. M. F. 325.0
—	—	—	—	—	—	Imbécillité	T. M. F. 325.1
—	1	—	1	—	1		

TABLE 64. Diagnostic Class and Sex, by Time since Admission - Concluded

I.C.D. No.	Diagnostic class and sex	Total	Under 1 month — Moins d'un mois	1-4 months — mois	4-8 months — mois	8-12 months — mois	1-2 years — ans
Disorders of character, behaviour and intelligence - Concluded:							
Mental deficiency - Concluded:							
325.2	Moron	T.	14	—	—	2	—
		M.	7	—	—	2	—
		F.	7	—	—	—	—
325.3	Borderline intelligence	T.	2	—	—	—	2
		M.	1	—	—	—	1
		F.	1	—	—	—	—
325.4	Mongolism	T.	3	—	—	—	1
		M.	—	—	—	—	—
		F.	3	—	—	—	—
325.5	Other and unspecified types	T.	—	—	—	—	1
		M.	—	—	—	—	—
		F.	—	—	—	—	—
Other conditions							
		T.	7	—	1	1	—
		M.	3	—	1	—	—
		F.	4	—	—	1	—
353	Epilepsy	T.	1	—	—	—	—
		M.	1	—	—	—	—
		F.	—	—	—	—	—
	Not elsewhere classified	T.	6	—	1	1	—
		M.	2	—	1	—	1
		F.	4	—	—	1	—
793.0	Mental observation without need for further medical care	T.	—	—	—	—	—
		M.	—	—	—	—	—
		F.	—	—	—	—	—

TABLE 65. Diagnostic Class and Sex, by Time since Admission (Number of Days)

I.C.D. No.	Diagnostic class and sex	Total	Under 1 month — Moins d'un mois	1-4 months — mois	4-8 months — mois	8-12 months — mois	1-2 years — ans	2-3 years — ans
TOTAL		T.	561,550	4,530	3,013	7,555	6,912	22,403
		M.	206,789	2,670	1,187	2,712	1,797	8,432
		F.	354,761	1,860	1,826	4,843	5,115	13,971
Psychoses		T.	432,241	960	1,552	5,514	4,507	17,077
		M.	156,326	450	700	1,768	1,188	4,780
		F.	275,915	510	852	3,746	3,319	12,297
020.1, 025, 026.1	Syphilis of central nervous system with psychosis	T.	4,748	—	—	—	—	—
		M.	—	—	—	—	—	—
		F.	4,748	—	—	—	—	—
300	Schizophrenia	T.	244,475	90	183	853	730	2,921
		M.	93,413	30	61	183	365	—
		F.	151,062	60	122	670	365	2,921
301	Manic-depressive	T.	29,643	300	365	579	518	578
		M.	8,857	180	183	244	244	—
		F.	20,786	120	182	355	274	578
302	Involutional melancholia	T.	667	210	335	122	—	—
		M.	213	30	61	122	—	—
		F.	454	180	274	—	—	—
303	Paranoia and paranoid states	T.	8,492	—	91	335	—	—
		M.	213	—	—	213	—	—
		F.	8,279	—	91	122	—	—
304, 306	Senile and with cerebral arteriosclerosis	T.	129,487	210	578	3,442	3,259	11,569
		M.	48,123	120	395	1,006	579	4,293
		F.	81,364	90	183	2,436	2,680	7,276
305	Presenile	T.	8,766	—	—	—	—	396
		M.	2,465	—	—	—	—	—
		F.	6,301	—	—	—	—	396
307	Alcoholic	T.	1,795	60	—	183	—	—
		M.	60	60	—	—	—	—
		F.	1,735	—	—	183	—	—
083.2, 308, 309, 648.3, 688.1	Other and unspecified	T.	4,168	90	—	—	—	1,613
		M.	2,982	30	—	—	—	487
		F.	1,186	60	—	—	—	1,126

TABLEAU 64. Classe de diagnostics et sexe, selon le temps écoulé depuis l'admission - fin

2-3 years — ans	3-5 years — ans	5-10 years — ans	10-15 years — ans	15-20 years — ans	20 years or more — ans ou plus	Classe de diagnostics et sexe	N° de la C.I.M.
						Troubles du caractère, du comportement et de l'intelligence - fin:	
1	4	3	1	2	—	Déficiência mentale - fin:	
—	2	1	—	2	—	Débilité mentale	T. M. F.
1	2	2	1	—	—	Intelligence limite	T. M. F.
—	—	—	—	—	—	Mongolisme	T. M. F.
—	—	—	2	—	—	Types autres et non précisés	T. M. F.
—	—	—	2	—	—		
—	—	—	—	—	—		
—	—	—	—	—	—		
—	—	—	—	—	—		
2	1	—	1	—	—	Autres affections	T. M. F.
1	—	—	—	—	—		
1	1	—	1	—	—	Épilepsie	T. M. F.
—	—	—	—	—	—		
1	—	—	—	—	—	Non classées ailleurs	T. M. F.
—	1	—	1	—	—		
1	1	—	1	—	—		
—	—	—	—	—	—	Mise en observation, sans besoin d'autres soins médicaux, pour raison mentale.	T. M. F.
—	—	—	—	—	—		
—	—	—	—	—	—		

TABLEAU 65. Classe de diagnostics et sexe, selon le temps écoulé depuis l'admission (Nombre de jours)

3-5 years — ans	5-10 years — ans	10-15 years — ans	15-20 years — ans	20 years or more — ans ou plus	Mean stay in days — Séjour moyen en jours	Classe de diagnostics et sexe	N° de la C.I.M.
76,550	84,100	104,676	97,066	119,011	1,177	TOTAL	T. M. F.
34,242	29,889	33,632	52,567	26,755	980		
42,308	54,211	71,044	44,499	92,256	1,333		
65,319	67,877	57,132	78,377	102,666	1,589	Psychoses	T. M. F.
30,012	23,893	24,075	40,209	18,080	1,317		
35,307	43,984	33,057	38,168	84,586	1,632		
—	—	4,748	—	—	4,478	Syphilis du système nerveux central avec psychose	T. M. F.
—	—	—	—	—	—		
—	—	4,748	—	—	4,478	Schizophrénie	T. M. F.
14,731	17,563	43,344	60,114	94,600	3,443		
9,648	5,844	18,688	33,908	18,080	3,113		
5,083	11,719	24,656	26,206	76,520	3,684	Maniaque dépressif	T. M. F.
5,418	—	—	18,263	—	898		
1,705	—	—	6,301	—	632	Mélancolie involutive	T. M. F.
3,713	—	—	11,962	—	1,094		
—	—	—	—	—	51		
—	—	—	—	—	71		
—	—	—	—	—	45	Paranoïa et psychoses paranoïaques	T. M. F.
—	—	—	—	8,066	2,123		
—	—	—	—	—	213		
—	—	—	—	8,066	2,759	Sénile et avec artériosclérose cérébrale	T. M. F.
42,035	42,066	9,040	—	—	966		
18,659	13,119	5,387	—	—	982		
23,376	28,947	3,653	—	—	957	Pré-sénile	T. M. F.
1,583	5,783	—	—	—	1,753		
—	2,465	—	—	—	2,465		
1,583	3,318	—	—	—	1,575	Alcoolique	T. M. F.
1,552	—	—	—	—	448		
—	—	—	—	—	30		
1,552	—	—	—	—	867	Autres et non précisées	T. M. F.
—	2,465	—	—	—	595		
—	2,465	—	—	—	994		
—	—	—	—	—	296		

TABLE 65. Diagnostic Class and Sex, by Time since Admission (Number of Days) - Concluded

I.C.D. No.	Diagnostic class and sex	Total	Under 1 month — Moins d'un mois	1-4 months — mois	4-8 months — mois	8-12 months — mois	1-2 years — ans	2-3 years — ans
	Psychoneuroses							
	T.	23,782	1,470	579	731	639	2,374	—
	M.	7,693	510	122	213	—	1,765	—
	F.	16,089	960	457	518	639	609	—
310	Anxiety reaction							
	T.	9,128	240	183	122	304	578	—
	M.	5,781	120	—	—	—	578	—
	F.	3,347	120	183	122	304	—	—
311	Hysterical reaction							
	T.	30	30	—	—	—	—	—
	M.	30	30	—	—	—	—	—
	F.	—	—	—	—	—	—	—
313	Obsessive-compulsive reaction							
	T.	30	30	—	—	—	—	—
	M.	—	—	—	—	—	—	—
	F.	30	30	—	—	—	—	—
314	Neurotic-depressive reaction							
	T.	13,379	1,020	396	396	—	1,279	—
	M.	1,365	360	122	213	—	670	—
	F.	12,014	660	274	183	—	609	—
312, 318	Other and unspecified							
	T.	1,215	150	—	213	335	517	—
	M.	517	—	—	—	—	517	—
	F.	698	150	—	213	335	—	—
	Disorders of character, behaviour and intelligence							
	T.	97,644	2,100	791	1,127	1,766	2,435	2,952
	M.	41,431	1,710	274	731	609	1,370	1,004
	F.	56,213	390	517	396	1,157	1,065	1,948
320	Pathological personality							
	T.	7,244	30	—	—	—	548	—
	M.	1,917	30	—	—	—	548	—
	F.	5,327	—	—	—	—	—	—
322	Alcoholism							
	T.	5,572	1,920	730	487	518	852	1,065
	M.	2,959	1,650	274	365	244	426	—
	F.	2,613	270	456	122	274	426	1,065
323	Other drug addiction							
	T.	152	30	—	122	—	—	—
	M.	30	30	—	—	—	—	—
	F.	122	—	—	122	—	—	—
324	Primary childhood behaviour disorders							
	T.	60	60	—	—	—	—	—
	M.	—	—	—	—	—	—	—
	F.	60	60	—	—	—	—	—
083.1, 321, 326	Other and unspecified							
	T.	8,461	60	61	—	—	396	—
	M.	396	—	—	—	—	396	—
	F.	8,065	60	61	—	—	—	—
325	Mental deficiency							
	T.	76,155	—	—	518	1,248	639	1,887
	M.	36,129	—	—	366	365	—	1,004
	F.	40,026	—	—	152	883	639	883
325.0	Idiocy							
	T.	3,987	—	—	—	244	—	1,004
	M.	1,004	—	—	—	—	—	1,004
	F.	2,983	—	—	—	244	—	—
325.1	Imbecility							
	T.	31,046	—	—	274	—	—	—
	M.	16,710	—	—	122	—	—	—
	F.	14,336	—	—	152	—	—	—
325.2	Moron							
	T.	31,504	—	—	244	—	639	883
	M.	18,050	—	—	244	—	—	—
	F.	13,454	—	—	—	—	639	883
325.3	Borderline intelligence							
	T.	669	—	—	365	304	—	—
	M.	365	—	—	365	—	—	—
	F.	304	—	—	—	304	—	—
325.4	Mongolism							
	T.	8,949	—	—	—	335	—	—
	M.	—	—	—	—	—	—	—
	F.	8,949	—	—	—	335	—	—
	Other conditions							
	T.	7,883	—	91	183	—	517	1,522
	M.	1,339	—	91	—	—	517	731
	F.	6,544	—	—	183	—	—	791
020.0, 024.0, 026.0	Syphilis without psychosis							
	T.	—	—	—	—	—	—	—
	M.	—	—	—	—	—	—	—
	F.	—	—	—	—	—	—	—
353	Epilepsy							
	T.	731	—	—	—	—	—	731
	M.	731	—	—	—	—	—	731
	F.	—	—	—	—	—	—	—
	Not elsewhere classified							
	T.	7,152	—	91	183	—	517	791
	M.	608	—	91	—	—	517	—
	F.	6,544	—	—	183	—	—	791
793.0	Mental observation without need for further medical care							
	T.	—	—	—	—	—	—	—
	M.	—	—	—	—	—	—	—
	F.	—	—	—	—	—	—	—

TABLE 66. Diagnostic Class, Age and Sex, by Time since Admission

I.C.D. No.	Diagnostic class, age and sex	Total	Under 1 month Moins d'un mois	1-4 months mois	4-8 months mois	8-12 months mois	1-2 years ans
020.1, 025, 026.1	TOTAL	T. 477	151	43	46	23	42
		M. 211	89	17	17	6	16
		F. 266	62	26	29	17	26
	0-14 years.....	T. 3	1	—	1	—	1
		M. 2	—	—	1	—	1
		F. 1	1	—	—	—	—
	15-39 ".....	T. 98	40	10	10	5	8
		M. 46	22	2	4	1	2
		F. 52	18	8	6	4	6
	40-64 ".....	T. 174	86	17	8	5	8
		M. 90	51	7	3	3	3
		F. 84	35	10	5	2	5
	65 or more years.....	T. 202	24	16	27	13	25
		M. 73	16	8	9	2	10
		F. 129	8	8	18	11	15
	Psychoses	T. 272	32	22	33	15	32
		M. 103	15	10	11	4	9
		F. 169	17	12	22	11	23
	0-14 years.....	T. —	—	—	—	—	—
		M. —	—	—	—	—	—
	F. —	—	—	—	—	—	
15-39 ".....	T. 34	5	4	6	2	4	
	M. 18	4	1	2	1	—	
	F. 16	1	3	4	1	4	
40-64 ".....	T. 68	15	6	5	1	5	
	M. 29	5	3	3	1	1	
	F. 39	10	3	2	—	4	
65 or more years.....	T. 170	12	12	22	12	23	
	M. 56	6	6	6	2	8	
	F. 114	6	6	16	10	15	
Syphilis of central nervous system with psychosis	T. 1	—	—	—	—	—	
	M. —	—	—	—	—	—	
	F. 1	—	—	—	—	—	
0-39 years.....	T. —	—	—	—	—	—	
	M. —	—	—	—	—	—	
	F. —	—	—	—	—	—	
40-64 ".....	T. 1	—	—	—	—	—	
	M. —	—	—	—	—	—	
	F. 1	—	—	—	—	—	
65 or more years.....	T. —	—	—	—	—	—	
	M. —	—	—	—	—	—	
	F. —	—	—	—	—	—	
300	Schizophrenia	T. 71	3	3	5	2	5
		M. 30	1	1	1	1	—
		F. 41	2	2	4	1	5
	0-14 years.....	T. —	—	—	—	—	—
		M. —	—	—	—	—	—
		F. —	—	—	—	—	—
	15-39 ".....	T. 24	1	3	4	1	4
		M. 13	1	1	—	1	—
		F. 11	—	2	4	—	4
	40-64 ".....	T. 31	1	—	1	—	1
	M. 13	—	—	1	—	—	
	F. 18	1	—	—	—	1	
65 or more years.....	T. 16	1	—	—	1	—	
	M. 4	—	—	—	—	—	
	F. 12	1	—	—	1	—	
301	Manic-depressive	T. 33	10	5	4	2	1
		M. 14	6	3	2	1	—
		F. 19	4	2	2	1	1
	0-14 years.....	T. —	—	—	—	—	—
		M. —	—	—	—	—	—
		F. —	—	—	—	—	—
	15-39 ".....	T. 6	2	—	2	1	—
		M. 4	2	—	2	—	—
		F. 2	—	—	—	1	—
	40-64 ".....	T. 18	7	4	1	1	1
	M. 8	3	3	—	1	—	
	F. 10	4	1	1	—	1	
65 or more years.....	T. 9	1	1	1	—	—	
	M. 2	1	—	—	—	—	
	F. 7	—	1	1	—	—	

TABLEAU 66. Classe de diagnostics, âge et sexe, selon le temps écoulé depuis l'admission

2-3 years — ans	3-5 years — ans	5-10 years — ans	10-15 years — ans	15-20 years — ans	20 years or more — ans ou plus	Classe de diagnostics, âge et sexe	N° de la C.I.M.
39	53	32	22	15	11	TOTAL	T.
14	24	11	7	8	2		M.
25	29	21	15	7	9		F.
—	—	—	—	—	—	0-14 ans	T.
—	—	—	—	—	—		M.
—	—	—	—	—	—		F.
6	9	4	4	2	—	15-39 "	T.
4	5	2	2	2	—		M.
2	4	2	2	—	—		F.
9	6	9	13	8	5	40-64 "	T.
5	4	4	4	5	1		M.
4	2	5	9	3	4		F.
24	38	19	5	5	6	65 ans ou plus	T.
5	15	5	1	1	1		M.
19	23	14	4	4	5		F.
34	45	26	12	12	9	Psychoses	T.
12	21	9	5	6	1		M.
22	24	17	7	6	8		F.
—	—	—	—	—	—	0-14 ans	T.
—	—	—	—	—	—		M.
—	—	—	—	—	—		F.
5	4	1	2	1	—	15-39 "	T.
3	3	1	2	1	—		M.
2	1	—	—	—	—		F.
7	5	7	7	7	3	40-64 "	T.
4	3	3	2	4	—		M.
3	2	4	5	3	3		F.
22	36	18	3	4	6	65 ans ou plus	T.
5	15	5	1	1	1		M.
17	21	13	2	3	5		F.
—	—	—	1	—	—	Syphilis du système nerveux central avec psychose	T.
—	—	—	1	—	—		M.
—	—	—	—	—	—		F.
—	—	—	—	—	—	0-39 ans	T.
—	—	—	—	—	—		M.
—	—	—	—	—	—		F.
—	—	—	1	—	—	40-64 "	T.
—	—	—	1	—	—		M.
—	—	—	—	—	—		F.
—	—	—	—	—	—	65 ans ou plus	T.
—	—	—	—	—	—		M.
—	—	—	—	—	—		F.
10	10	7	9	9	8	Schizophrénie	T.
7	7	2	4	5	1		M.
3	3	5	5	4	7		F.
—	—	—	—	—	—	0-14 ans	T.
—	—	—	—	—	—		M.
—	—	—	—	—	—		F.
4	3	1	2	1	—	15-39 "	T.
3	3	1	2	1	—		M.
1	—	—	—	—	—		F.
5	4	5	6	5	3	40-64 "	T.
3	3	1	2	3	—		M.
2	1	4	4	2	3		F.
1	3	1	1	3	5	65 ans ou plus	T.
1	1	—	—	1	1		M.
—	2	1	1	2	4		F.
4	4	—	—	3	—	Maniaque dépressif	T.
—	1	—	—	1	—		M.
4	3	—	—	2	—		F.
—	—	—	—	—	—	0-14 ans	T.
—	—	—	—	—	—		M.
—	—	—	—	—	—		F.
—	1	—	—	—	—	15-39 "	T.
—	1	—	—	—	—		M.
—	—	—	—	—	—		F.
1	1	—	—	2	—	40-64 "	T.
—	—	—	—	1	—		M.
1	1	—	—	1	—		F.
3	2	—	—	1	—	65 ans ou plus	T.
—	1	—	—	—	—		M.
3	1	—	—	1	—		F.

020.1, 025,
026.1

300

301

TABLE 66. Diagnostic Class, Age and Sex, by Time since Admission - Continued

I.C.D. No.	Diagnostic class, age and sex	Total	Under 1 month Moins d'un mois	1-4 months mois	4-8 months mois	8-12 months mois	1-2 years ans
Psychoses—Continued:							
302	Involuntional melancholia	T. 13	7	5	1	—	—
		M. 3	1	1	1	—	—
		F. 10	6	4	—	—	—
	0-39 years	T. —	—	—	—	—	—
		M. —	—	—	—	—	—
		F. —	—	—	—	—	—
	40-64 "	T. 8	6	2	—	—	—
		M. 1	1	—	—	—	—
		F. 7	5	2	—	—	—
	65 or more years	T. 5	1	3	1	—	—
	M. 2	—	1	1	—	—	
	F. 3	1	2	—	—	—	
303	Paranoia and paranoid states	T. 4	—	1	2	—	—
		M. 1	—	—	1	—	—
		F. 3	—	1	1	—	—
	0-14 years	T. —	—	—	—	—	—
		M. —	—	—	—	—	—
		F. —	—	—	—	—	—
	15-39 "	T. 1	—	1	—	—	—
		M. —	—	—	—	—	—
		F. 1	—	1	—	—	—
	40-64 "	T. 1	—	—	1	—	—
	M. —	—	—	—	—	—	
	F. 1	—	—	—	—	—	
65 or more years	T. 2	—	—	1	—	—	
	M. 1	—	—	1	—	—	
	F. 1	—	—	—	—	—	
304, 306	Senile and with cerebral arteriosclerosis	T. 134	7	8	20	11	22
		M. 49	4	5	6	2	8
		F. 85	3	3	14	9	14
	0-14 years	T. —	—	—	—	—	—
		M. —	—	—	—	—	—
		F. —	—	—	—	—	—
	15-39 "	T. 1	—	—	—	—	—
		M. —	—	—	—	—	—
		F. 1	—	—	—	—	—
	40-64 "	T. 4	—	—	2	—	1
	M. 4	—	—	2	—	1	
	F. —	—	—	—	—	—	
65 or more years	T. 129	7	8	18	11	21	
	M. 45	4	5	4	2	7	
	F. 84	3	3	14	9	14	
305	Presenile	T. 5	—	—	—	—	1
		M. 1	—	—	—	—	—
		F. 4	—	—	—	—	1
	0-39 years	T. —	—	—	—	—	—
		M. —	—	—	—	—	—
		F. —	—	—	—	—	—
	40-64 "	T. 2	—	—	—	—	1
		M. 1	—	—	—	—	—
		F. 1	—	—	—	—	1
	65 or more years	T. 3	—	—	—	—	—
	M. —	—	—	—	—	—	
	F. 3	—	—	—	—	—	
307	Alcoholic	T. 4	2	—	1	—	—
		M. 2	2	—	—	—	—
		F. 2	—	—	1	—	—
	0-14 years	T. —	—	—	—	—	—
		M. —	—	—	—	—	—
		F. —	—	—	—	—	—
	15-39 "	T. 1	1	—	—	—	—
		M. 1	1	—	—	—	—
		F. —	—	—	—	—	—
	40-64 "	T. 1	1	—	—	—	—
	M. 1	1	—	—	—	—	
	F. —	—	—	—	—	—	
65 or more years	T. 2	—	—	1	—	—	
	M. —	—	—	—	—	—	
	F. 2	—	—	1	—	—	

TABLEAU 66. Classe de diagnostics, âge et sexe, selon le temps écoulé depuis l'admission - suite

2-3 years - ans	3-5 years - ans	5-10 years - ans	10-15 years - ans	15-20 years - ans	20 years or more - ans ou plus	Classe de diagnostics, âge et sexe	N° de la C.I.M.
						Psychoses - suite:	
-	-	-	-	-	-	Mélancolie involutive	T. M. F.
-	-	-	-	-	-	0-39 ans	T. M. F.
-	-	-	-	-	-	40-64 "	T. M. F.
-	-	-	-	-	-	65 ans ou plus	T. M. F.
-	-	-	-	-	-	Paranoïa et psychoses paranoïaques	T. M. F.
-	-	-	-	-	1	0-14 ans	T. M. F.
-	-	-	-	-	1	15-39 "	T. M. F.
-	-	-	-	-	-	40-64 "	T. M. F.
-	-	-	-	-	-	65 ans ou plus.....	T. M. F.
-	-	-	-	-	1		
-	-	-	-	-	1		
19	29	16	2	-	-	Sénile et avec artériosclérose cérébrale	T. M. F.
5	13	5	1	-	-	0-14 ans	T. M. F.
14	16	11	1	-	-	15-39 "	T. M. F.
-	-	-	-	-	-	40-64 "	T. M. F.
1	-	-	-	-	-	65 ans ou plus.....	T. M. F.
1	-	-	-	-	-		
1	-	-	-	-	-		
17	29	16	2	-	-	Pré-sénile	T. M. F.
4	13	5	1	-	-	0-39 ans	T. M. F.
13	16	11	1	-	-	40-64 "	T. M. F.
-	-	-	-	-	-	65 ans ou plus.....	T. M. F.
1	1	2	-	-	-		
1	1	1	-	-	-		
-	-	-	-	-	-		
-	-	1	-	-	-		
-	-	1	-	-	-		
1	1	1	-	-	-		
1	1	1	-	-	-		
-	1	-	-	-	-	Alcoolique	T. M. F.
-	1	-	-	-	-	0-14 ans	T. M. F.
-	-	-	-	-	-	15-39 "	T. M. F.
-	-	-	-	-	-	40-64 "	T. M. F.
-	-	-	-	-	-	65 ans ou plus.....	T. M. F.
-	1	-	-	-	-		
-	1	-	-	-	-		

TABLE 66. Diagnostic Class, Age and Sex, by Time since Admission — Continued

I.C.D. No.	Diagnostic class, age and sex	Total	Under 1 month — Moins d'un mois	1-4 months — mois	4-8 months — mois	8-12 months — mois	1-2 years — ans
	Psychoses—Concluded:						
083.2, 308, 309, 648.3, 688.1	Other and unspecified	T. 7	3	—	—	—	3
		M. 3	1	—	—	—	1
		F. 4	2	—	—	—	2
	0-14 years	T. —	—	—	—	—	—
		M. —	—	—	—	—	—
		F. —	—	—	—	—	—
	15-39 "	T. 1	1	—	—	—	—
		M. —	—	—	—	—	—
		F. 1	1	—	—	—	—
	40-64 "	T. 2	—	—	—	—	—
		M. 1	—	—	—	—	—
		F. 1	—	—	—	—	—
	65 or more years	T. 4	2	—	—	—	2
		M. 2	1	—	—	—	1
		F. 2	1	—	—	—	1
	Psychoneuroses	T. 72	49	9	4	2	4
	M. 24	17	2	1	—	3	
	F. 48	32	7	3	2	1	
0-14 years	T. —	—	—	—	—	—	—
	M. —	—	—	—	—	—	—
	F. —	—	—	—	—	—	—
15-39 "	T. 25	19	2	1	—	3	
	M. 6	4	—	—	—	2	
	F. 19	15	2	1	—	1	
40-64 "	T. 35	26	5	1	1	1	
	M. 14	10	2	—	—	1	
	F. 21	16	3	1	1	—	
65 or more years	T. 12	4	2	2	1	—	
	M. 4	3	—	1	—	—	
	F. 8	1	2	1	1	—	
310	Anxiety reaction	T. 16	8	3	1	1	1
	M. 6	4	—	—	—	—	1
	F. 10	4	3	1	1	—	
0-14 years	T. —	—	—	—	—	—	—
	M. —	—	—	—	—	—	—
	F. —	—	—	—	—	—	—
15-39 "	T. 7	5	1	—	—	—	1
	M. 2	1	—	—	—	—	1
	F. 5	4	1	—	—	—	—
40-64 "	T. 7	3	1	1	—	—	—
	M. 4	3	—	—	—	—	—
	F. 3	—	1	1	—	—	—
65 or more years	T. 2	—	1	—	—	—	—
	M. —	—	—	—	—	—	—
	F. 2	—	1	—	—	—	—
311	Hysterical reaction	T. 1	1	—	—	—	—
	M. 1	1	—	—	—	—	—
	F. —	—	—	—	—	—	—
0-14 years	T. —	—	—	—	—	—	—
	M. —	—	—	—	—	—	—
	F. —	—	—	—	—	—	—
15-39 "	T. 1	1	—	—	—	—	—
	M. 1	1	—	—	—	—	—
	F. —	—	—	—	—	—	—
40 or more years	T. —	—	—	—	—	—	—
	M. —	—	—	—	—	—	—
	F. —	—	—	—	—	—	—
313	Obsessive-compulsive reaction	T. 1	1	—	—	—	—
	M. —	—	—	—	—	—	—
	F. 1	1	—	—	—	—	—
0-14 years	T. —	—	—	—	—	—	—
	M. —	—	—	—	—	—	—
	F. —	—	—	—	—	—	—
15-39 "	T. 1	1	—	—	—	—	—
	M. —	—	—	—	—	—	—
	F. 1	1	—	—	—	—	—
40 or more years	T. —	—	—	—	—	—	—
	M. —	—	—	—	—	—	—
	F. —	—	—	—	—	—	—

TABLEAU 66. Classe de diagnostics, âge et sexe, selon le temps écoulé depuis l'admission – suite

2-3 years — ans	3-5 years — ans	5-10 years — ans	10-15 years — ans	15-20 years — ans	20 years or more — ans ou plus	Classe de diagnostics, âge et sexe	N° de la C.I.M.	
—	—	1	—	—	—	Psychoses – fin:		
—	—	1	—	—	—	Autres et non précisées	T. M. F.	083.2, 308, 309, 648.3, 688.1
—	—	—	—	—	—	0-14 ans	T. M. F.	
—	—	—	—	—	—	15-39 "	T. M. F.	
—	—	1	—	—	—	40-64 "	T. M. F.	
—	—	1	—	—	—	65 ans ou plus	T. M. F.	
—	—	—	—	—	—			
—	—	1	3	—	—	Psychonévroses	T. M. F.	
—	—	1	1	—	—	0-14 ans	T. M. F.	
—	—	—	2	—	—	15-39 "	T. M. F.	
—	—	—	—	—	—	40-64 "	T. M. F.	
—	—	—	1	—	—	65 ans ou plus	T. M. F.	
—	—	—	1	—	—			
—	—	1	1	—	—	Anxiété	T. M. F.	310
—	—	1	1	—	—	0-14 ans	T. M. F.	
—	—	—	—	—	—	15-39 "	T. M. F.	
—	—	—	—	—	—	40-64 "	T. M. F.	
—	—	—	1	—	—	65 ans ou plus	T. M. F.	
—	—	1	1	—	—			
—	—	—	—	—	—	Réaction hystérique	T. M. F.	311
—	—	—	—	—	—	0-14 ans	T. M. F.	
—	—	—	—	—	—	15-39 "	T. M. F.	
—	—	—	—	—	—	40 ans ou plus	T. M. F.	
—	—	—	—	—	—	Obsessions et réactions compulsives	T. M. F.	313
—	—	—	—	—	—	0-14 ans	T. M. F.	
—	—	—	—	—	—	15-39 "	T. M. F.	
—	—	—	—	—	—	40 ans ou plus	T. M. F.	

TABLE 66. Diagnostic Class, Age and Sex, by Time since Admission - Concluded

I.C.D. No.	Diagnostic class, age and sex	Total	Under 1 month Moins d'un mois	1-4 months mois	4-8 months mois	8-12 months mois	1-2 years ans		
314	Psychoneuroses - Concluded:								
	Neurotic-depressive reaction	T.	46	34	6	2	-	2	
		M.	16	12	2	1	-	1	
		F.	30	22	4	1	-	1	
	0-14 years.....	T.	-	-	-	-	-	-	
		M.	-	-	-	-	-	-	
		F.	-	-	-	-	-	-	
	15-39 "	T.	12	9	1	1	-	1	
		M.	2	2	-	-	-	-	
		F.	10	7	1	1	-	1	
	40-64 "	T.	26	21	4	-	-	1	
		M.	10	7	2	-	-	1	
		F.	16	14	2	-	-	-	
	65 or more years	T.	8	4	1	1	-	-	
		M.	4	3	-	1	-	-	
		F.	4	1	1	-	-	-	
	312; 318	Other and unspecified							
		T.	8	5	-	1	1	1	
M.			1	-	-	-	-	1	
F.			7	5	-	1	1	-	
0-14 years.....		T.	-	-	-	-	-	-	
		M.	-	-	-	-	-	-	
		F.	-	-	-	-	-	-	
15-39 "		T.	4	3	-	-	-	1	
		M.	1	-	-	-	-	1	
		F.	3	3	-	-	-	-	
40-64 "		T.	2	2	-	-	-	-	
		M.	-	-	-	-	-	-	
		F.	2	2	-	-	-	-	
65 or more years		T.	2	-	-	1	1	-	
		M.	-	-	-	-	-	-	
		F.	2	-	-	1	1	-	
		Disorders of character, behaviour and intelligence							
		T.	126	70	11	8	6	5	
	M.		81	57	4	5	2	3	
	F.		45	13	7	3	4	2	
	0-14 years.....	T.	3	1	-	1	-	1	
		M.	2	-	-	1	-	1	
		F.	1	1	-	-	-	-	
	15-39 "	T.	38	16	4	3	3	1	
		M.	22	14	1	2	-	-	
		F.	16	2	3	1	3	1	
	40-64 "	T.	70	45	6	2	3	2	
		M.	46	36	2	-	2	1	
		F.	24	9	4	2	1	1	
	65 or more years	T.	15	8	1	2	-	1	
		M.	11	7	1	2	-	1	
		F.	4	1	-	-	-	-	
	320	Pathological personality							
		T.	4	1	-	-	-	-	1
M.			3	1	-	-	-	1	
F.			1	-	-	-	-	-	
0-14 years.....		T.	1	-	-	-	-	1	
		M.	1	-	-	-	-	1	
		F.	-	-	-	-	-	-	
15-39 "		T.	2	1	-	-	-	-	
		M.	2	1	-	-	-	-	
		F.	-	-	-	-	-	-	
40-64 "		T.	1	-	-	-	-	-	
		M.	-	-	-	-	-	-	
		F.	1	-	-	-	-	-	
65 or more years		T.	-	-	-	-	-	-	
		M.	-	-	-	-	-	-	
		F.	-	-	-	-	-	-	
322		Alcoholism.....							
		T.	82	64	10	3	2	2	
	M.		63	55	4	2	1	1	
	F.		19	9	6	1	1	1	
	0-14 years.....	T.	-	-	-	-	-	-	
		M.	-	-	-	-	-	-	
		F.	-	-	-	-	-	-	
	15-39 "	T.	16	13	3	-	-	-	
		M.	14	13	1	-	-	-	
		F.	2	-	2	-	-	-	
	40-64 "	T.	55	44	6	1	2	2	
		M.	39	35	2	-	1	1	
		F.	16	9	4	1	1	1	
	65 or more years	T.	11	7	1	2	-	-	
		M.	10	7	1	2	-	-	
		F.	1	-	-	-	-	-	

TABLEAU 66. Classe de diagnostics, âge et sexe, selon le temps écoulé depuis l'admission - suite

2-3 years — ans	3-5 years — ans	5-10 years — ans	10-15 years — ans	15-20 years — ans	20 years or more — ans ou plus	Classe de diagnostics, âge et sexe	N° de la C.I.M.
—	—	—	2	—	—	Psychonévroses — fin:	
—	—	—	2	—	—	Réaction dépressive névrotique	T. M. F.
—	—	—	—	—	—	0-14 ans.....	T. M. F.
—	—	—	—	—	—	15-39 ".....	T. M. F.
—	—	—	—	—	—	40-64 ".....	T. M. F.
—	—	—	2	—	—	65 ans ou plus.....	T. M. F.
—	—	—	2	—	—	Autres et non précisées	T. M. F.
—	—	—	—	—	—	0-14 ans.....	T. M. F.
—	—	—	—	—	—	15-39 ".....	T. M. F.
—	—	—	—	—	—	40-64 ".....	T. M. F.
—	—	—	—	—	—	65 ans ou plus.....	T. M. F.
3	7	5	6	3	2	Troubles du caractère, du comportement et de l'intelligence	T. M. F.
1	3	2	1	2	1	0-14 ans.....	T. M. F.
2	4	3	5	1	1	15-39 ".....	T. M. F.
—	—	—	—	—	—	40-64 ".....	T. M. F.
1	5	3	1	1	—	65 ans ou plus.....	T. M. F.
1	2	1	—	1	—	Personnalité pathologique	T. M. F.
—	3	2	1	—	—	0-14 ans.....	T. M. F.
—	1	1	—	—	—	15-39 ".....	T. M. F.
1	1	2	5	1	2	40-64 ".....	T. M. F.
1	1	1	1	1	1	65 ans ou plus.....	T. M. F.
1	1	1	4	—	1	Alcoolisme	T. M. F.
—	1	—	1	—	—	0-14 ans.....	T. M. F.
—	1	—	1	—	—	15-39 ".....	T. M. F.
—	—	—	—	—	—	40-64 ".....	T. M. F.
—	—	—	—	—	—	65 ans ou plus.....	T. M. F.
1	—	—	—	—	—	Alcoolisme	T. M. F.
1	—	—	—	—	—	0-14 ans.....	T. M. F.
—	—	—	—	—	—	15-39 ".....	T. M. F.
—	—	—	—	—	—	40-64 ".....	T. M. F.
—	—	—	—	—	—	65 ans ou plus.....	T. M. F.
1	—	—	—	—	—		
1	—	—	—	—	—		

TABLE 66. Diagnostic Class, Age and Sex, by Time since Admission - Continued

I.C.D. No.	Diagnostic class, age and sex	Total	Under 1 month — Moins d'un mois	1-4 months — mois	4-8 months — mois	8-12 months — mois	1-2 years — ans
	Disorders of character, behaviour and intelligence—Continued:						
323	Other drug addiction	T.	2	1	—	1	—
		M.	1	1	—	—	—
		F.	1	—	—	1	—
	0-39 years	T.	—	—	—	—	—
		M.	—	—	—	—	—
		F.	—	—	—	—	—
	40-64 "	T.	2	1	—	1	—
		M.	1	1	—	—	—
		F.	1	—	—	1	—
	65 or more years	T.	—	—	—	—	—
		M.	—	—	—	—	—
		F.	—	—	—	—	—
324	Primary childhood behaviour disorders	T.	2	2	—	—	—
		M.	—	—	—	—	—
		F.	2	2	—	—	—
	0-14 years	T.	1	1	—	—	—
		M.	—	—	—	—	—
		F.	1	1	—	—	—
	15-39 "	T.	1	1	—	—	—
		M.	—	—	—	—	—
		F.	1	1	—	—	—
	40 or more years	T.	—	—	—	—	—
		M.	—	—	—	—	—
		F.	—	—	—	—	—
083.1, 321, 326	Other and unspecified	T.	6	2	1	—	1
		M.	1	—	—	—	1
		F.	5	2	1	—	—
	0-14 years	T.	—	—	—	—	—
		M.	—	—	—	—	—
		F.	—	—	—	—	—
	15-39 "	T.	2	1	1	—	—
		M.	—	—	—	—	—
		F.	2	1	1	—	—
	40-64 "	T.	—	—	—	—	—
		M.	—	—	—	—	—
		F.	—	—	—	—	—
65 or more years	T.	4	1	—	—	1	
	M.	1	—	—	—	1	
	F.	3	1	—	—	—	
325	Mental deficiency	T.	30	—	—	4	4
		M.	13	—	—	3	1
		F.	17	—	—	1	3
	0-14 years	T.	1	—	—	1	—
		M.	1	—	—	1	—
		F.	—	—	—	—	—
	15-39 "	T.	17	—	—	3	3
		M.	6	—	—	2	—
		F.	11	—	—	1	3
	40-64 "	T.	12	—	—	—	1
		M.	6	—	—	—	1
		F.	6	—	—	—	—
65 or more years	T.	—	—	—	—	—	
	M.	—	—	—	—	—	
	F.	—	—	—	—	—	

TABLEAU 66. Classe de diagnostics, âge et sexe, selon le temps écoulé depuis l'admission - suite

2-3 years — ans	3-5 years — ans	5-10 years — ans	10-15 years — ans	15-20 years — ans	20 years or more — ans ou plus	Classe de diagnostics, âge et sexe	N° de la C.I.M.
						Troubles du caractère, du comportement et de l'intelligence - suite:	
—	—	—	—	—	—	Autres toxicomanies	323
—	—	—	—	—	—	T. M. F.	
—	—	—	—	—	—	0-39 ans	T. M. F.
—	—	—	—	—	—	40-64 "	T. M. F.
—	—	—	—	—	—	65 ans ou plus	T. M. F.
—	—	—	—	—	—	Troubles primitifs du comportement au cours de l'enfance	324
—	—	—	—	—	—	T. M. F.	
—	—	—	—	—	—	0-14 ans	T. M. F.
—	—	—	—	—	—	15-39 "	T. M. F.
—	—	—	—	—	—	40 ans ou plus	T. M. F.
—	—	—	—	—	—	Autres et non précisés	083.1, 321, 326
—	1	—	—	1	—	T. M. F.	
—	1	—	—	1	—	0-14 ans	T. M. F.
—	—	—	—	—	—	15-39 "	T. M. F.
—	—	—	—	—	—	40-64 "	T. M. F.
—	—	—	—	—	—	65 ans ou plus	T. M. F.
—	1	—	—	1	—	Déficience mentale	325
—	1	—	—	1	—	T. M. F.	
2	5	5	5	2	2	0-14 ans	T. M. F.
1	2	2	1	2	1	15-39 "	T. M. F.
1	3	3	4	—	1	40-64 "	T. M. F.
—	—	—	—	—	—	65 ans ou plus	T. M. F.
—	—	—	—	—	—	0-14 ans	T. M. F.
—	—	—	—	—	—	15-39 "	T. M. F.
1	4	3	1	1	—	40-64 "	T. M. F.
1	1	1	—	1	—	65 ans ou plus	T. M. F.
—	3	2	1	—	—	0-14 ans	T. M. F.
1	1	2	4	1	2	15-39 "	T. M. F.
—	1	1	1	1	1	40-64 "	T. M. F.
1	—	1	3	—	1	65 ans ou plus	T. M. F.
—	—	—	—	—	—	0-14 ans	T. M. F.
—	—	—	—	—	—	15-39 "	T. M. F.
—	—	—	—	—	—	40-64 "	T. M. F.
—	—	—	—	—	—	65 ans ou plus	T. M. F.

TABLE 66. Diagnostic Class, Age and Sex, by Time since Admission—Continued

I.C.D. No.	Diagnostic class, age and sex	Total	Under 1 month — Moins d'un mois	1-4 months — mois	4-8 months — mois	8-12 months — mois	1-2 years — ans
	Disorders of character, behaviour and intelligence—Continued:						
	Mental deficiency—Continued:						
325.0	Idiocy	T.	3	—	—	—	1
		M.	1	—	—	—	—
		F.	2	—	—	—	1
	0-14 years	T.	—	—	—	—	—
		M.	—	—	—	—	—
		F.	—	—	—	—	—
	15-39 "	T.	3	—	—	—	1
		M.	1	—	—	—	—
		F.	2	—	—	—	1
	40 or more years	T.	—	—	—	—	—
		M.	—	—	—	—	—
		F.	—	—	—	—	—
325.1	Imbecility	T.	8	—	—	2	—
		M.	4	—	—	1	—
		F.	4	—	—	1	—
	0-14 years	T.	1	—	—	1	—
		M.	1	—	—	1	—
		F.	—	—	—	—	—
	15-39 "	T.	2	—	—	1	—
		M.	—	—	—	—	—
		F.	2	—	—	1	—
	40-64 "	T.	5	—	—	—	—
		M.	3	—	—	—	—
		F.	2	—	—	—	—
65 or more years	T.	—	—	—	—	—	
	M.	—	—	—	—	—	
	F.	—	—	—	—	—	
325.2	Moron	T.	14	—	—	2	—
		M.	7	—	—	2	—
		F.	7	—	—	—	1
	0-14 years	T.	—	—	—	—	—
		M.	—	—	—	—	—
		F.	—	—	—	—	—
	15-39 "	T.	9	—	—	2	—
		M.	5	—	—	2	—
		F.	4	—	—	—	1
	40-64 "	T.	5	—	—	—	—
		M.	2	—	—	—	—
		F.	3	—	—	—	—
65 or more years	T.	—	—	—	—	—	
	M.	—	—	—	—	—	
	F.	—	—	—	—	—	
325.3	Borderline intelligence	T.	2	—	—	—	2
		M.	1	—	—	—	1
		F.	1	—	—	—	1
	0-14 years	T.	—	—	—	—	—
		M.	—	—	—	—	—
		F.	—	—	—	—	—
	15-39 "	T.	1	—	—	—	1
		M.	—	—	—	—	—
		F.	1	—	—	—	1
	40-64 "	T.	1	—	—	—	1
		M.	1	—	—	—	1
		F.	—	—	—	—	—
65 or more years	T.	—	—	—	—	—	
	M.	—	—	—	—	—	
	F.	—	—	—	—	—	

TABLEAU 66. Classe de diagnostics, âge et sexe, selon le temps écoulé depuis l'admission - suite

2-3 years — ans	3-5 years — ans	5-10 years — ans	10-15 years — ans	15-20 years — ans	20 years or more — ans ou plus	Classe de diagnostics, âge et sexe	N° de la C.I.M.
						Troubles du caractère, du comportement et de l'intelligence - suite:	
						Déficience mentale - suite:	
1	—	1	—	—	—	Idiotie	T. 325.0
1	—	1	—	—	—	M.	
—	—	—	—	—	—	F.	
—	—	—	—	—	—	0-14 ans	T.
—	—	—	—	—	—	M.	
—	—	—	—	—	—	F.	
1	—	1	—	—	—	15-39 "	T.
1	—	1	—	—	—	M.	
—	—	—	—	—	—	F.	
—	—	—	—	—	—	40 ans ou plus	T.
—	—	—	—	—	—	M.	
—	—	—	—	—	—	F.	
—	1	1	2	—	2	Imbécillité	T. 325.1
—	1	1	1	—	1	M.	
—	—	—	—	—	—	F.	
—	—	—	—	—	—	0-14 ans	T.
—	—	—	—	—	—	M.	
—	—	—	—	—	—	F.	
—	1	—	—	—	—	15-39 "	T.
—	1	—	—	—	—	M.	
—	—	—	—	—	—	F.	
—	—	1	2	—	2	40-64 "	T.
—	—	1	1	—	1	M.	
—	—	—	1	—	1	F.	
—	—	—	—	—	—	65 ans ou plus	T.
—	—	—	—	—	—	M.	
—	—	—	—	—	—	F.	
1	4	3	1	2	—	Débilité mentale	T. 325.2
1	2	1	—	2	—	M.	
1	2	2	1	—	—	F.	
—	—	—	—	—	—	0-14 ans	T.
—	—	—	—	—	—	M.	
—	—	—	—	—	—	F.	
—	3	2	—	1	—	15-39 "	T.
—	1	1	—	1	—	M.	
—	2	1	—	—	—	F.	
1	1	1	1	1	—	40-64 "	T.
1	1	1	1	1	—	M.	
—	—	—	—	—	—	F.	
—	—	—	—	—	—	65 ans ou plus	T.
—	—	—	—	—	—	M.	
—	—	—	—	—	—	F.	
—	—	—	—	—	—	Intelligence limite	T. 325.3
—	—	—	—	—	—	M.	
—	—	—	—	—	—	F.	
—	—	—	—	—	—	0-14 ans	T.
—	—	—	—	—	—	M.	
—	—	—	—	—	—	F.	
—	—	—	—	—	—	15-39 "	T.
—	—	—	—	—	—	M.	
—	—	—	—	—	—	F.	
—	—	—	—	—	—	40-64 "	T.
—	—	—	—	—	—	M.	
—	—	—	—	—	—	F.	
—	—	—	—	—	—	65 ans ou plus	T.
—	—	—	—	—	—	M.	
—	—	—	—	—	—	F.	

TABLE 66. Diagnostic Class, Age and Sex, by Time since Admission - Concluded

I.C.D. No.	Diagnostic class, age and sex	Total	Under	1-4	4-8	8-12	1-2	
			1 month — Moins d'un mois	months — mois	months — mois	months — mois	years — ans	
325.4	Disorders of character, behaviour and intelligence - Concluded:							
	Mental deficiency - Concluded:							
	Mongolism	T.	3	—	—	—	1	—
		M.	—	—	—	—	—	—
		F.	3	—	—	—	1	—
	0-14 years	T.	—	—	—	—	—	—
		M.	—	—	—	—	—	—
		F.	—	—	—	—	—	—
	15-39 "	T.	2	—	—	—	1	—
		M.	—	—	—	—	—	—
		F.	2	—	—	—	1	—
	40-64 "	T.	1	—	—	—	—	—
		M.	—	—	—	—	—	—
		F.	1	—	—	—	—	—
	65 or more years	T.	—	—	—	—	—	—
		M.	—	—	—	—	—	—
		F.	—	—	—	—	—	—
	Other conditions	T.	7	—	1	1	—	1
		M.	3	—	1	—	—	1
		F.	4	—	—	1	—	—
0-14 years	T.	—	—	—	—	—	—	
	M.	—	—	—	—	—	—	
	F.	—	—	—	—	—	—	
15-39 "	T.	1	—	—	—	—	—	
	M.	—	—	—	—	—	—	
	F.	1	—	—	—	—	—	
40-64 "	T.	1	—	—	—	—	—	
	M.	1	—	—	—	—	—	
	F.	—	—	—	—	—	—	
65 or more years	T.	5	—	1	1	—	1	
	M.	2	—	1	—	—	1	
	F.	3	—	—	1	—	—	
353	Epilepsy	T.	1	—	—	—	—	—
		M.	1	—	—	—	—	—
		F.	—	—	—	—	—	—
	0-39 years	T.	—	—	—	—	—	—
		M.	—	—	—	—	—	—
		F.	—	—	—	—	—	—
	40-64 "	T.	1	—	—	—	—	—
		M.	1	—	—	—	—	—
		F.	—	—	—	—	—	—
	65 or more years	T.	—	—	—	—	—	—
		M.	—	—	—	—	—	—
		F.	—	—	—	—	—	—
	Not elsewhere classified	T.	6	—	1	1	—	1
		M.	2	—	1	—	—	1
	F.	4	—	—	1	—	—	
0-14 years	T.	—	—	—	—	—	—	
	M.	—	—	—	—	—	—	
	F.	—	—	—	—	—	—	
15-39 "	T.	1	—	—	—	—	—	
	M.	—	—	—	—	—	—	
	F.	1	—	—	—	—	—	
40-64 "	T.	—	—	—	—	—	—	
	M.	—	—	—	—	—	—	
	F.	—	—	—	—	—	—	
65 or more years	T.	5	—	1	1	—	1	
	M.	2	—	1	—	—	1	
	F.	3	—	—	1	—	—	
793.0	Mental observation without need for further medical care	T.	—	—	—	—	—	
		M.	—	—	—	—	—	
		F.	—	—	—	—	—	

TABLEAU 66. Classe de diagnostics, âge et sexe, selon le temps écoulé depuis l'admission - fin

2-3 years — ans	3-5 years — ans	5-10 years — ans	10-15 years — ans	15-20 years — ans	20 years or more — ans ou plus	Classe de diagnostics, âge et sexe	N° de la C.I.M.
						Troubles du caractère, du comportement et de l'intelligence—fin:	
			2			Déficience mentale—fin:	
			2			Mongolisme	325.4
						10-14 ans	T. M. F.
						15-39 "	T. M. F.
			1			40-64 "	T. M. F.
			1			65 ans ou plus	T. M. F.
						Autres affections	T. M. F.
2	1		1			0-14 ans	T. M. F.
1	1		1			15-39 "	T. M. F.
						40-64 "	T. M. F.
			1			65 ans ou plus	T. M. F.
			1			Épilepsie	353
						0-39 ans	T. M. F.
						40-64 "	T. M. F.
						65 ans ou plus	T. M. F.
						Non classées ailleurs	T. M. F.
			1			0-14 ans	T. M. F.
			1			15-39 "	T. M. F.
						40-64 "	T. M. F.
						65 ans ou plus	T. M. F.
1	1					Mise en observation, sans besoin d'autres soins médicaux, pour	793.0
1	1					raison mentale.	T. M. F.

TABLE 67. Diagnostic Class, Age and Sex, by Time since Admission (Number of Days)

I.C.D. No.	Diagnostic class, age and sex	Total	Under 1 month	1-4 months	4-8 months	8-12 months	1-2 years	2-3 years
			Moins d'un mois	mois	mois	mois	ans	ans
TOTAL	T.	561,550	4,530	3,013	7,555	6,912	22,403	35,734
	M.	206,789	2,670	1,187	2,712	1,797	8,432	12,906
	F.	354,761	1,860	1,826	4,843	5,115	13,971	22,828
0-14 years	T.	700	30	-	122	-	548	-
	M.	670	-	-	122	-	548	-
	F.	30	30	-	-	-	-	-
15-39 "	T.	69,775	1,200	670	1,493	1,522	4,625	5,327
	M.	41,811	660	122	488	365	1,095	3,683
	F.	27,964	540	548	1,005	1,157	3,530	1,644
40-64 "	T.	211,264	2,580	1,217	1,250	1,431	4,444	8,463
	M.	86,818	1,530	457	579	853	1,796	4,658
	F.	124,446	1,050	760	671	578	2,648	3,805
65 or more years	T.	279,811	720	1,126	4,690	3,959	12,786	21,944
	M.	77,490	480	608	1,523	579	4,993	4,565
	F.	202,321	240	518	3,167	3,380	7,793	17,379
Psychoses	T.	432,241	960	1,552	5,514	4,507	17,077	31,260
	M.	156,326	450	700	1,768	1,188	4,780	11,171
	F.	275,915	510	852	3,746	3,319	12,297	20,089
0-14 years	T.	-	-	-	-	-	-	-
	M.	-	-	-	-	-	-	-
	F.	-	-	-	-	-	-	-
15-39 "	T.	34,088	150	274	914	639	2,282	4,323
	M.	27,636	120	61	244	365	-	2,679
	F.	6,452	30	213	670	274	2,282	1,644
40-64 "	T.	145,000	450	426	884	244	2,922	6,849
	M.	53,143	150	183	579	244	700	3,927
	F.	91,857	300	243	305	-	2,222	2,922
65 or more years	T.	253,153	360	852	3,716	3,624	11,873	20,088
	M.	75,547	180	456	945	579	4,080	4,565
	F.	177,606	180	396	2,771	3,045	7,793	15,523
020.1, 025, 026.1 Syphilis of central nervous system with psychosis	T.	4,748	-	-	-	-	-	-
	M.	-	-	-	-	-	-	-
	F.	4,748	-	-	-	-	-	-
0-39 years	T.	-	-	-	-	-	-	-
	M.	-	-	-	-	-	-	-
	F.	-	-	-	-	-	-	-
40-64 "	T.	4,748	-	-	-	-	-	-
	M.	-	-	-	-	-	-	-
	F.	4,748	-	-	-	-	-	-
65 or more years	T.	-	-	-	-	-	-	-
	M.	-	-	-	-	-	-	-
	F.	-	-	-	-	-	-	-
300 Schizophrenia	T.	244,475	90	183	853	730	2,921	9,346
	M.	93,413	30	61	183	365	-	6,606
	F.	151,062	60	122	670	365	2,921	2,740
0-14 years	T.	-	-	-	-	-	-	-
	M.	-	-	-	-	-	-	-
	F.	-	-	-	-	-	-	-
15-39 "	T.	31,259	30	183	670	365	2,282	3,562
	M.	27,302	30	61	-	365	-	2,679
	F.	3,957	-	122	670	-	2,282	883
40-64 "	T.	115,999	30	-	183	-	639	4,749
	M.	39,204	-	-	183	-	-	2,892
	F.	76,795	30	-	-	-	639	1,857
65 or more years	T.	97,217	30	-	-	365	-	1,035
	M.	26,907	-	-	-	-	-	1,035
	F.	70,310	30	-	-	365	-	-
301 Manic-depressive	T.	29,643	300	365	579	518	578	3,622
	M.	8,857	180	183	244	244	-	-
	F.	20,786	120	182	335	274	578	3,622
0-14 years	T.	-	-	-	-	-	-	-
	M.	-	-	-	-	-	-	-
	F.	-	-	-	-	-	-	-
15-39 "	T.	1,917	60	-	244	274	-	-
	M.	304	60	-	244	-	-	-
	F.	1,613	-	-	-	274	-	-
40-64 "	T.	15,703	210	274	183	244	578	1,065
	M.	6,818	90	183	-	244	-	-
	F.	8,885	120	91	183	-	578	1,065
65 or more years	T.	12,023	30	91	152	-	-	2,557
	M.	1,735	30	-	-	-	-	-
	F.	10,288	-	91	152	-	-	2,557

TABLEAU 67. Classe de diagnostics, âge et sexe, selon le temps écoulé depuis l'admission (Nombre de jours)

3-5 years — ans	5-10 years — ans	10-15 years — ans	15-20 years — ans	20 years or more — ans ou plus	Mean stay in days — Séjour moyen en jours	Classe de diagnostics, âge et sexe	N° de la C.I.M.
76,550	84,100	104,676	97,066	119,011	1,177	TOTAL	T.
34,242	29,889	33,632	52,567	26,735	980		M.
42,308	54,211	71,044	44,499	92,256	1,333		F.
—	—	—	—	—	233	0-14 ans	T.
—	—	—	—	—	335		M.
—	—	—	—	—	30		F.
12,783	10,592	18,627	12,936	—	711	15-39 "	T.
7,152	5,479	9,831	12,936	—	908		M.
5,631	5,113	8,796	—	—	537		F.
8,096	22,036	61,729	52,961	47,057	1,214	40-64 "	T.
5,235	11,291	18,414	33,330	8,675	964		M.
2,861	10,745	43,315	19,631	38,382	1,481		F.
55,671	51,472	24,320	31,169	71,954	1,385	65 ans ou plus	T.
21,855	13,119	5,387	6,301	18,080	1,061		M.
33,816	38,353	18,933	24,868	53,874	1,568		F.
65,319	67,877	57,132	78,377	102,666	1,589	Psychoses	T.
30,012	23,893	24,075	40,209	18,080	1,317		M.
35,307	43,984	33,057	38,168	84,586	1,632		F.
—	—	—	—	—	—	0-14 ans	T.
—	—	—	—	—	—		M.
—	—	—	—	—	—		F.
5,874	2,922	9,831	6,879	—	1,002	15-39 "	T.
4,535	2,922	9,831	6,879	—	1,535		M.
1,339	—	—	—	—	403		F.
6,483	16,101	33,269	46,660	30,712	2,132	40-64 "	T.
3,622	7,852	8,857	27,029	—	1,832		M.
2,861	8,249	24,412	19,631	30,712	2,355		F.
52,962	48,854	14,032	24,838	71,954	1,489	65 ans ou plus	T.
21,855	13,119	5,387	6,301	18,080	1,349		M.
31,107	35,735	8,645	18,537	53,874	1,557		F.
—	—	4,748	—	—	4,748	Syphilis du système nerveux central avec psychose	T.
—	—	—	—	—	—		M.
—	—	4,748	—	—	4,748		F.
—	—	—	—	—	—	0-39 ans	T.
—	—	—	—	—	—		M.
—	—	—	—	—	—		F.
—	—	4,748	—	—	4,748	40-64 "	T.
—	—	4,748	—	—	4,748		M.
—	—	—	—	—	—		F.
—	—	—	—	—	—	65 ans ou plus	T.
—	—	—	—	—	—		M.
—	—	—	—	—	—		F.
14,731	17,563	43,344	60,114	94,600	3,443	Schizophrénie	T.
9,648	5,844	18,688	33,908	18,080	3,113		M.
5,083	11,719	24,656	26,206	76,320	3,684		F.
—	—	—	—	—	—	0-14 ans	T.
—	—	—	—	—	—		M.
—	—	—	—	—	—		F.
4,535	2,922	9,831	6,879	—	1,302	15-39 "	T.
4,535	2,922	9,831	6,879	—	2,100		M.
—	—	—	—	—	359		F.
5,296	11,171	28,521	34,698	30,712	3,741	40-64 "	T.
3,622	2,922	8,857	20,728	—	3,015		M.
1,674	8,249	19,664	13,970	30,712	4,266		F.
4,900	3,470	4,992	18,537	63,888	6,076	65 ans ou plus	T.
1,491	—	—	6,301	18,080	6,726		M.
3,409	3,470	4,992	12,236	45,808	5,859		F.
5,418	—	—	18,263	—	898	Maniaque dépressif	T.
1,705	—	—	6,301	—	632		M.
3,713	—	—	11,962	—	1,094		F.
—	—	—	—	—	—	0-14 ans	T.
—	—	—	—	—	—		M.
—	—	—	—	—	—		F.
1,339	—	—	—	—	319	15-39 "	T.
—	—	—	—	—	76		M.
1,339	—	—	—	—	806		F.
1,187	—	—	11,962	—	872	40-64 "	T.
—	—	—	6,301	—	852		M.
1,187	—	—	5,661	—	888		F.
2,892	—	—	6,301	—	1,335	65 ans ou plus	T.
1,705	—	—	—	—	867		M.
1,187	—	—	6,301	—	1,469		F.

020.1, 025,
026.1

300

301

TABLE 67. Diagnostic Class, Age and Sex, by Time since Admission (Number of Days) - Continued

I.C.D. No.	Diagnostic class, age and sex	Total	Under 1 month Moins d'un mois	1-4 months mois	4-8 months mois	8-12 months mois	1-2 years ans	2-3 years ans
	Psychoses - Continued:							
302	Involuntional melancholia	T. 667	210	335	122	-	-	-
		M. 213	30	61	122	-	-	-
		F. 454	180	274	-	-	-	-
	0-39 years	T. -	-	-	-	-	-	-
		M. -	-	-	-	-	-	-
		F. -	-	-	-	-	-	-
	40-64 "	T. 332	180	152	-	-	-	-
		M. 30	30	-	-	-	-	-
		F. 302	150	152	-	-	-	-
	65 or more years	T. 335	30	183	122	-	-	-
		M. 183	-	61	122	-	-	-
		F. 152	30	122	-	-	-	-
303	Paranoia and paranoid states	T. 8,492	-	91	335	-	-	-
		M. 213	-	-	213	-	-	-
		F. 8,279	-	91	122	-	-	-
	0-14 years	T. -	-	-	-	-	-	-
		M. -	-	-	-	-	-	-
		F. -	-	-	-	-	-	-
	15-39 "	T. 91	-	91	-	-	-	-
		M. -	-	-	-	-	-	-
		F. 91	-	91	-	-	-	-
	40-64 "	T. 122	-	-	122	-	-	-
		M. -	-	-	-	-	-	-
		F. 122	-	-	122	-	-	-
65 or more years	T. 8,279	-	-	213	-	-	-	
	M. 213	-	-	213	-	-	-	
	F. 8,066	-	-	-	-	-	-	
304, 306	Senile and with cerebral arteriosclerosis	T. 129,487	210	578	3,442	3,259	11,569	17,288
		M. 48,123	120	395	1,006	579	4,293	4,565
		F. 81,364	90	183	2,436	2,680	7,276	12,723
	0-14 years	T. -	-	-	-	-	-	-
		M. -	-	-	-	-	-	-
		F. -	-	-	-	-	-	-
	15-39 "	T. 761	-	-	-	-	-	761
		M. -	-	-	-	-	-	-
		F. 761	-	-	-	-	-	761
	40-64 "	T. 2,131	-	-	396	-	700	1,035
		M. 2,131	-	-	396	-	700	1,035
		F. -	-	-	-	-	-	-
65 or more years	T. 126,595	210	578	3,046	3,259	10,869	15,492	
	M. 45,992	120	395	610	579	3,593	3,530	
	F. 80,603	90	183	2,436	2,680	7,276	11,962	
305	Presenile	T. 8,766	-	-	-	-	396	1,004
		M. 2,465	-	-	-	-	-	-
		F. 6,301	-	-	-	-	396	1,004
	0-39 years	T. -	-	-	-	-	-	-
		M. -	-	-	-	-	-	-
		F. -	-	-	-	-	-	-
	40-64 "	T. 2,861	-	-	-	-	396	-
		M. 2,465	-	-	-	-	-	-
		F. 396	-	-	-	-	396	-
	65 or more years	T. 5,905	-	-	-	-	-	1,004
		M. -	-	-	-	-	-	-
		F. 5,905	-	-	-	-	-	1,004
307	Alcoholic	T. 1,795	60	-	183	-	-	-
		M. 60	60	-	-	-	-	-
		F. 1,735	-	-	183	-	-	-
	0-14 years	T. -	-	-	-	-	-	-
		M. -	-	-	-	-	-	-
		F. -	-	-	-	-	-	-
	15-39 "	T. 30	30	-	-	-	-	-
		M. 30	30	-	-	-	-	-
		F. -	-	-	-	-	-	-
	40-64 "	T. 30	30	-	-	-	-	-
		M. 30	30	-	-	-	-	-
		F. -	-	-	-	-	-	-
65 or more years	T. 1,735	-	-	183	-	-	-	
	M. -	-	-	-	-	-	-	
	F. 1,735	-	-	183	-	-	-	

TABLEAU 67. Classe de diagnostics, âge et sexe, selon le temps écoulé depuis l'admission (Nombre de jours) — suite

3-5 years — ans	5-10 years — ans	10-15 years — ans	15-20 years — ans	20 years or more — ans ou plus	Mean stay in days — Séjour moyen en jours	Classe de diagnostics, âge et sexe	N° de la C.I.M.
						Psychoses — suite:	
—	—	—	—	—	51	Mélancolie involutive	T.
—	—	—	—	—	71		M.
—	—	—	—	—	45		F.
—	—	—	—	—	—	0-39 ans	T.
—	—	—	—	—	—		M.
—	—	—	—	—	—		F.
—	—	—	—	—	41	40-64 "	T.
—	—	—	—	—	30		M.
—	—	—	—	—	43		F.
—	—	—	—	—	67	65 ans ou plus	T.
—	—	—	—	—	91		M.
—	—	—	—	—	50		F.
—	—	—	—	8,066	2,123	Paranoïa et psychoses paranoïaques	T.
—	—	—	—	—	213		M.
—	—	—	—	8,066	2,759		F.
—	—	—	—	—	—	0-14 ans	T.
—	—	—	—	—	—		M.
—	—	—	—	—	—		F.
—	—	—	—	—	91	15-39 "	T.
—	—	—	—	—	91		M.
—	—	—	—	—	—		F.
—	—	—	—	—	122	40-64 "	T.
—	—	—	—	—	—		M.
—	—	—	—	—	122		F.
—	—	—	—	8,066	4,139	65 ans ou plus	T.
—	—	—	—	—	213		M.
—	—	—	—	8,066	8,066		F.
42,035	42,066	9,040	—	—	966	Sénile et avec artériosclérose cérébrale	T.
18,659	13,119	5,387	—	—	982		M.
23,376	28,947	3,653	—	—	957		F.
—	—	—	—	—	—	0-14 ans	T.
—	—	—	—	—	—		M.
—	—	—	—	—	—		F.
—	—	—	—	—	761	15-39 "	T.
—	—	—	—	—	—		M.
—	—	—	—	—	761		F.
—	—	—	—	—	532	40-64 "	T.
—	—	—	—	—	532		M.
—	—	—	—	—	—		F.
42,035	42,066	9,040	—	—	981	65 ans ou plus	T.
18,659	13,119	5,387	—	—	1,022		M.
23,376	28,947	3,653	—	—	959		F.
1,583	5,783	—	—	—	1,753	Pré-sénile	T.
—	2,465	—	—	—	2,465		M.
1,583	3,318	—	—	—	1,575		F.
—	—	—	—	—	—	0-39 ans	T.
—	—	—	—	—	—		M.
—	—	—	—	—	—		F.
—	2,465	—	—	—	1,430	40-64 "	T.
—	2,465	—	—	—	2,465		M.
—	—	—	—	—	396		F.
1,583	3,318	—	—	—	1,968	65 ans ou plus	T.
—	—	—	—	—	—		M.
1,583	3,318	—	—	—	1,968		F.
1,552	—	—	—	—	448	Alcoolique	T.
—	—	—	—	—	30		M.
1,552	—	—	—	—	867		F.
—	—	—	—	—	—	0-14 ans	T.
—	—	—	—	—	—		M.
—	—	—	—	—	—		F.
—	—	—	—	—	30	15-39 "	T.
—	—	—	—	—	30		M.
—	—	—	—	—	—		F.
—	—	—	—	—	30	40-64 "	T.
—	—	—	—	—	30		M.
—	—	—	—	—	—		F.
1,552	—	—	—	—	867	65 ans ou plus	T.
—	—	—	—	—	—		M.
1,552	—	—	—	—	867		F.

TABLE 67. Diagnostic Class, Age and Sex, by Time since Admission (Number of Days) - Continued

I.C.D. No.	Diagnostic class, age and sex	Total	Under 1 month — Moins d'un mois	1-4 months — mois	4-8 months — mois	8-12 months — mois	1-2 years — ans	2-3 years — ans	
	Psychoses - Concluded:								
083.2, 308, 309, 648.3, 688.1	Other and unspecified	T. 4,168	90	—	—	—	1,613	—	
		M. 2,982	30	—	—	—	487	—	
		F. 1,186	60	—	—	—	1,126	—	
	0-14 years	T. —	—	—	—	—	—	—	
		M. —	—	—	—	—	—	—	
		F. —	—	—	—	—	—	—	
	15-39 "	T. 30	30	—	—	—	—	—	
		M. —	—	—	—	—	—	—	
		F. 30	30	—	—	—	—	—	
	40-64 "	T. 3,074	—	—	—	—	—	609	—
		M. 2,465	—	—	—	—	—	—	—
		F. 609	—	—	—	—	—	609	—
	65 or more years	T. 1,064	60	—	—	—	—	1,004	—
		M. 517	30	—	—	—	—	487	—
		F. 547	30	—	—	—	—	517	—
310	Psychoneuroses	T. 23,782	1,470	579	731	639	2,374	—	
		M. 7,693	510	122	213	—	1,765	—	
		F. 16,089	960	457	518	639	609	—	
	0-14 years	T. —	—	—	—	—	—	—	
		M. —	—	—	—	—	—	—	
		F. —	—	—	—	—	—	—	
	15-39 "	T. 2,579	570	122	183	—	1,704	—	
		M. 1,215	120	—	—	—	1,095	—	
		F. 1,364	450	122	183	—	609	—	
	40-64 "	T. 7,294	780	335	122	304	670	—	
		M. 6,175	300	122	—	—	670	—	
		F. 1,119	480	213	122	304	—	—	
	65 or more years	T. 13,909	120	122	426	335	—	—	
		M. 303	90	—	213	—	—	—	
		F. 13,606	30	122	213	335	—	—	
311	Anxiety reaction	T. 9,128	240	183	122	304	578	—	
		M. 5,781	120	—	—	—	578	—	
		F. 3,347	120	183	122	304	—	—	
	0-14 years	T. —	—	—	—	—	—	—	
		M. —	—	—	—	—	—	—	
		F. —	—	—	—	—	—	—	
	15-39 "	T. 789	150	61	—	—	578	—	
		M. 608	30	—	—	—	578	—	
		F. 181	120	61	—	—	—	—	
	40-64 "	T. 5,660	90	61	122	304	—	—	
		M. 5,173	90	—	—	—	—	—	
		F. 487	—	61	122	304	—	—	
	65 or more years	T. 2,679	—	61	—	—	—	—	
		M. —	—	—	—	—	—	—	
		F. 2,679	—	61	—	—	—	—	
313	Hysterical reaction	T. 30	30	—	—	—	—	—	
		M. 30	30	—	—	—	—	—	
		F. —	—	—	—	—	—	—	
	0-14 years	T. —	—	—	—	—	—	—	
		M. —	—	—	—	—	—	—	
		F. —	—	—	—	—	—	—	
	15-39 "	T. 30	30	—	—	—	—	—	
		M. 30	30	—	—	—	—	—	
		F. —	—	—	—	—	—	—	
	40 or more years	T. —	—	—	—	—	—	—	
		M. —	—	—	—	—	—	—	
		F. —	—	—	—	—	—	—	
	313	Obsessive-compulsive reaction	T. 30	30	—	—	—	—	—
			M. —	—	—	—	—	—	—
			F. 30	30	—	—	—	—	—
0-14 years		T. —	—	—	—	—	—	—	
		M. —	—	—	—	—	—	—	
		F. —	—	—	—	—	—	—	
15-39 "		T. 30	30	—	—	—	—	—	
		M. —	—	—	—	—	—	—	
		F. 30	30	—	—	—	—	—	
40 or more years		T. —	—	—	—	—	—	—	
		M. —	—	—	—	—	—	—	
		F. —	—	—	—	—	—	—	

TABLEAU 67. Classe de diagnostics, âge et sexe, selon le temps écoulé depuis l'admission (Nombre de jours) — suite

3-5 years — ans	5-10 years — ans	10-15 years — ans	15-20 years — ans	20 years or more — ans ou plus	Mean stay in days — Séjour moyen en jours	Classe de diagnostics, âge et sexe	N° de la C.I.M.
—	2,465	—	—	—	595	Psychoses — fin:	
—	2,465	—	—	—	994	Autres et non précisées	T. 083.2, 308,
—	—	—	—	—	296		M. 309, 648.3,
—	—	—	—	—	—	0-14 ans	F. 688.1
—	—	—	—	—	—		T. M. F.
—	—	—	—	—	30	15-39 "	T. M. F.
—	—	—	—	—	30		T. M. F.
—	2,465	—	—	—	1,537	40-64 "	T. M. F.
—	2,465	—	—	—	2,465		T. M. F.
—	—	—	—	—	609	65 ans ou plus	T. M. F.
—	—	—	—	—	266		T. M. F.
—	—	—	—	—	258		T. M. F.
—	—	—	—	—	273		T. M. F.
—	2,618	15,371	—	—	330	Psychonévroses	T. M. F.
—	—	5,083	—	—	320		T. M. F.
—	2,618	10,288	—	—	335		T. M. F.
—	—	—	—	—	—	0-14 ans	T. M. F.
—	—	—	—	—	—		T. M. F.
—	—	—	—	—	103	15-39 "	T. M. F.
—	—	—	—	—	202		T. M. F.
—	—	—	—	—	71		T. M. F.
—	—	5,083	—	—	208	40-64 "	T. M. F.
—	—	5,083	—	—	441		T. M. F.
—	—	—	—	—	53	65 ans ou plus	T. M. F.
—	2,618	10,288	—	—	1,159		T. M. F.
—	—	—	—	—	75		T. M. F.
—	2,618	10,288	—	—	1,700		T. M. F.
—	2,618	5,083	—	—	570	Anxiété	T. M. F.
—	—	5,083	—	—	963		T. M. F.
—	2,618	—	—	—	334		T. M. F.
—	—	—	—	—	—	0-14 ans	T. M. F.
—	—	—	—	—	—		T. M. F.
—	—	—	—	—	112	15-39 "	T. M. F.
—	—	—	—	—	304		T. M. F.
—	—	—	—	—	36		T. M. F.
—	—	5,083	—	—	808	40-64 "	T. M. F.
—	—	5,083	—	—	1,293		T. M. F.
—	—	—	—	—	162	65 ans ou plus	T. M. F.
—	2,618	—	—	—	1,339		T. M. F.
—	—	—	—	—	—		T. M. F.
—	2,618	—	—	—	1,339		T. M. F.
—	—	—	—	—	30	Réaction hystérique	T. M. F.
—	—	—	—	—	30		T. M. F.
—	—	—	—	—	—	0-14 ans	T. M. F.
—	—	—	—	—	—		T. M. F.
—	—	—	—	—	30	15-39 "	T. M. F.
—	—	—	—	—	30		T. M. F.
—	—	—	—	—	—	40 ans ou plus	T. M. F.
—	—	—	—	—	—		T. M. F.
—	—	—	—	—	30	Obsessions et réactions compulsives	T. M. F.
—	—	—	—	—	30		T. M. F.
—	—	—	—	—	—	0-14 ans	T. M. F.
—	—	—	—	—	—		T. M. F.
—	—	—	—	—	30	15-39 "	T. M. F.
—	—	—	—	—	30		T. M. F.
—	—	—	—	—	—	40 ans ou plus	T. M. F.
—	—	—	—	—	—		T. M. F.

TABLE 67. Diagnostic Class, Age and Sex, by Time since Admission (Number of Days) — Continued

I.C.D. No.	Diagnostic class, age and sex	Total	Under 1 month — Moins d'un mois	1-4 months — mois	4-8 months — mois	8-12 months — mois	1-2 years — ans	2-3 years — ans
314	Psychoneuroses — Concluded:							
	Neurotic-depressive reaction	T. 13,379	1,020	396	396	—	1,279	—
	M.	1,365	360	122	213	—	670	—
	F.	12,014	660	274	183	—	609	—
	0-14 years	T. —	—	—	—	—	—	—
	M.	—	—	—	—	—	—	—
	F.	—	—	—	—	—	—	—
	15-39 "	T. 1,123	270	61	183	—	609	—
	M.	60	60	—	—	—	—	—
	F.	1,063	210	61	183	—	609	—
	40-64 "	T. 1,574	630	274	—	—	670	—
	M.	1,002	210	122	—	—	670	—
	F.	572	420	152	—	—	—	—
65 or more years	T. 10,682	120	61	213	—	—	—	
M.	303	90	—	213	—	—	—	
F.	10,379	30	61	—	—	—	—	
312, 318	Other and unspecified	T. 1,215	150	—	213	335	517	—
	M.	517	—	—	—	—	517	—
	F.	698	150	—	213	335	—	—
	0-14 years	T. —	—	—	—	—	—	—
	M.	—	—	—	—	—	—	—
	F.	—	—	—	—	—	—	—
	15-39 "	T. 607	90	—	—	—	517	—
	M.	517	—	—	—	—	517	—
	F.	90	90	—	—	—	—	—
	40-64 "	T. 60	60	—	—	—	—	—
	M.	—	—	—	—	—	—	—
	F.	60	60	—	—	—	—	—
	65 or more years	T. 548	—	—	213	335	—	—
M.	—	—	—	—	—	—	—	
F.	548	—	—	213	335	—	—	
	Disorders of character, behaviour and intelligence	T. 97,644	2,100	791	1,127	1,766	2,435	2,952
	M.	41,431	1,710	274	731	609	1,370	1,004
	F.	56,213	390	517	396	1,157	1,065	1,948
	0-14 years	T. 700	30	—	122	—	548	—
	M.	670	—	—	122	—	548	—
	F.	30	30	—	—	—	—	—
	15-39 "	T. 28,634	480	274	396	883	639	1,004
	M.	12,960	420	61	244	—	—	1,004
	F.	15,674	60	213	152	883	639	—
	40-64 "	T. 58,239	1,350	456	244	883	852	883
	M.	26,769	1,080	152	—	609	426	—
	F.	31,470	270	304	244	274	426	883
	65 or more years	T. 10,071	240	61	365	—	396	1,065
M.	1,032	210	61	365	—	396	—	
F.	9,039	30	—	—	—	—	1,065	
320	Pathological personality	T. 7,244	30	—	—	—	548	—
	M.	1,917	30	—	—	—	548	—
	F.	5,327	—	—	—	—	—	—
	0-14 years	T. 548	—	—	—	—	548	—
	M.	548	—	—	—	—	548	—
	F.	—	—	—	—	—	—	—
	15-39 "	T. 1,369	30	—	—	—	—	—
	M.	1,369	30	—	—	—	—	—
	F.	—	—	—	—	—	—	—
	40-64 "	T. 5,327	—	—	—	—	—	—
	M.	—	—	—	—	—	—	—
	F.	5,327	—	—	—	—	—	—
	65 or more years	T. —	—	—	—	—	—	—
M.	—	—	—	—	—	—	—	
F.	—	—	—	—	—	—	—	
322	Alcoholism	T. 5,572	1,920	730	487	518	852	1,065
	M.	2,959	1,650	274	365	244	426	—
	F.	2,613	270	456	122	274	426	1,065
	0-14 years	T. —	—	—	—	—	—	—
	M.	—	—	—	—	—	—	—
	F.	—	—	—	—	—	—	—
	15-39 "	T. 603	390	213	—	—	—	—
	M.	451	390	61	—	—	—	—
	F.	152	—	152	—	—	—	—
	40-64 "	T. 3,268	1,320	456	122	518	852	—
	M.	1,872	1,050	152	—	244	426	—
	F.	1,396	270	304	122	274	426	—
	65 or more years	T. 1,701	210	61	365	—	—	1,065
M.	636	210	61	365	—	—	—	
F.	1,065	—	—	—	—	—	1,065	

TABLEAU 67. Classe de diagnostics, âge et sexe, selon le temps écoulé depuis l'admission (Nombre de jours) - suite

3-5 years — ans	5-10 years — ans	10-15 years — ans	15-20 years — ans	20 years or more — ans ou plus	Mean stay in days — Séjour moyen en jours	Classe de diagnostics, âge et sexe	N° de la C.I.M.
		10,288			290	Psychonévrose — fin:	
					85	Réaction dépressive névrotique	T.
		10,288			400		M.
							F.
						0-14 ans	T.
							M.
							F.
					93	15-39 "	T.
					30		M.
					106		F.
					60	40-64 "	T.
					100		M.
					35		F.
		10,288			1,335	65 ans ou plus	T.
					75		M.
		10,288			2,594		F.
					151	Autres et non précisées	T.
					517		M.
					99		F.
						0-14 ans	T.
							M.
							F.
					151	15-39 "	T.
					517		M.
					30		F.
					30	40-64 "	T.
							M.
					30		F.
					274	65 ans ou plus	T.
							M.
					274		F.
10,135	13,605	27,699	18,689	16,345	744	Troubles du caractère, du comportement et de l'intelligence	T.
4,230	5,996	4,474	12,358	8,675	511		M.
5,905	7,609	23,225	6,331	7,670	1,249		F.
					233	0-14 ans	T.
					335		M.
					30		F.
6,909	7,670	4,322	6,057		753	15-39 "	T.
2,617	2,557		6,057		589		M.
4,292	5,113	4,322			979		F.
1,613	5,935	23,377	6,301	16,345	831	40-64 "	T.
1,613	3,439	4,474	6,301	8,675	581		M.
	2,496	18,903		7,670	1,311		F.
1,613			6,331		671	65 ans ou plus	T.
					93		M.
1,613			6,331		2,259		F.
1,339		5,327			1,811	Personnalité pathologique	T.
1,339					639		M.
		5,327			5,327		F.
					548	0-14 ans	T.
					548		M.
							F.
1,339					684	15-39 "	T.
1,339					684		M.
							F.
		5,327			5,327	40-64 "	T.
							M.
		5,327			5,327		F.
						65 ans ou plus	T.
							M.
							F.
					67	Alcoolisme	T.
					46		M.
					137		F.
						0-14 ans	T.
							M.
							F.
					37	15-39 "	T.
					32		M.
					76		F.
					59	40-64 "	T.
					48		M.
					87		F.
					154	65 ans ou plus	T.
					63		M.
					1,065		F.

TABLE 67. Diagnostic Class, Age and Sex, by Time since Admission (Number of Days) - Continued

I.C.D. No.	Diagnostic class, age and sex	Total	Under 1 month — Moins d'un mois	1-4 months — mois	4-8 months — mois	8-12 months — mois	1-2 years — ans	2-3 years — ans	
	Disorders of character, behaviour and intelligence - Continued:								
323	Other drug addiction	T.	152	30	—	122	—	—	
		M.	30	30	—	—	—	—	
		F.	122	—	—	122	—	—	
	0-39 years	T.	—	—	—	—	—	—	
		M.	—	—	—	—	—	—	
		F.	—	—	—	—	—	—	
	40-64 "	T.	152	30	—	122	—	—	
		M.	30	30	—	—	—	—	
		F.	122	—	—	122	—	—	
	65 or more years	T.	—	—	—	—	—	—	
		M.	—	—	—	—	—	—	
		F.	—	—	—	—	—	—	
324	Primary childhood behaviour disorders	T.	60	60	—	—	—	—	
		M.	—	—	—	—	—	—	
		F.	60	60	—	—	—	—	
	0-14 years	T.	30	30	—	—	—	—	
		M.	—	—	—	—	—	—	
		F.	30	30	—	—	—	—	
	15-39 "	T.	30	30	—	—	—	—	
		M.	—	—	—	—	—	—	
		F.	30	30	—	—	—	—	
	40 or more years	T.	—	—	—	—	—	—	
		M.	—	—	—	—	—	—	
		F.	—	—	—	—	—	—	
083.1, 321, 326	Other and unspecified	T.	8,461	60	61	—	396	—	
		M.	396	—	—	—	396	—	
		F.	8,065	60	61	—	—	—	
	0-14 years	T.	—	—	—	—	—	—	
		M.	—	—	—	—	—	—	
		F.	—	—	—	—	—	—	
	15-39 "	T.	91	30	61	—	—	—	
		M.	—	—	—	—	—	—	
		F.	91	30	61	—	—	—	
	40-64 "	T.	—	—	—	—	—	—	
		M.	—	—	—	—	—	—	
		F.	—	—	—	—	—	—	
65 or more years	T.	8,370	30	—	—	—	396		
	M.	396	—	—	—	—	396		
	F.	7,974	30	—	—	—	—		
325	Mental deficiency	T.	76,155	—	—	518	1,248	639	1,887
		M.	36,129	—	—	366	365	—	1,004
		F.	40,026	—	—	152	883	639	883
	0-14 years	T.	122	—	—	122	—	—	—
		M.	122	—	—	122	—	—	—
		F.	—	—	—	—	—	—	—
	15-39 "	T.	26,541	—	—	396	883	639	1,004
		M.	11,140	—	—	244	—	—	1,004
		F.	15,401	—	—	152	883	639	—
	40-64 "	T.	49,492	—	—	—	365	—	883
		M.	24,867	—	—	—	365	—	—
		F.	24,625	—	—	—	—	—	883
	65 or more years	T.	—	—	—	—	—	—	—
		M.	—	—	—	—	—	—	—
		F.	—	—	—	—	—	—	—

TABLE 67. Diagnostic Class, Age and Sex, by Time since Admission (Number of Days) — Continued

I.C.D. No.	Diagnostic class, age and sex	Total	Under 1 month — Moins d'un mois	1-4 months — mois	4-8 months — mois	8-12 months — mois	1-2 years — ans	2-3 years — ans
	Disorders of character, behaviour and intelligence — Continued:							
	Mental deficiency — Continued:							
325.0	Idiocy	T. 3,987	—	—	—	244	—	1,004
		M. 1,004	—	—	—	—	—	1,004
		F. 2,983	—	—	—	244	—	—
	0-14 years	T. —	—	—	—	—	—	—
		M. —	—	—	—	—	—	—
		F. —	—	—	—	—	—	—
	15-39 "	T. 3,987	—	—	—	244	—	1,004
		M. 1,004	—	—	—	—	—	1,004
		F. 2,983	—	—	—	244	—	—
	40 or more	T. —	—	—	—	—	—	—
		M. —	—	—	—	—	—	—
		F. —	—	—	—	—	—	—
325.1	Imbecility	T. 31,046	—	—	274	—	—	—
		M. 16,710	—	—	122	—	—	—
		F. 14,336	—	—	152	—	—	—
	0-14 years	T. 122	—	—	122	—	—	—
		M. 122	—	—	122	—	—	—
		F. —	—	—	—	—	—	—
	15-39 "	T. 1,735	—	—	152	—	—	—
		M. —	—	—	—	—	—	—
		F. 1,735	—	—	152	—	—	—
	40-64 "	T. 29,189	—	—	—	—	—	—
		M. 16,588	—	—	—	—	—	—
		F. 12,601	—	—	—	—	—	—
65 or more years	T. —	—	—	—	—	—	—	
	M. —	—	—	—	—	—	—	
	F. —	—	—	—	—	—	—	
325.2	Moron	T. 31,504	—	—	244	—	639	883
		M. 18,050	—	—	244	—	—	—
		F. 13,454	—	—	—	—	639	883
	0-14 years	T. —	—	—	—	—	—	—
		M. —	—	—	—	—	—	—
		F. —	—	—	—	—	—	—
	15-39 "	T. 15,858	—	—	244	—	639	—
		M. 10,136	—	—	244	—	—	—
		F. 5,722	—	—	—	—	639	—
	40-64 "	T. 15,646	—	—	—	—	—	883
		M. 7,914	—	—	—	—	—	—
		F. 7,732	—	—	—	—	—	883
65 or more years	T. —	—	—	—	—	—	—	
	M. —	—	—	—	—	—	—	
	F. —	—	—	—	—	—	—	
325.3	Borderline intelligence	T. 669	—	—	—	669	—	—
		M. 365	—	—	—	365	—	—
		F. 304	—	—	—	304	—	—
	0-14 years	T. —	—	—	—	—	—	—
		M. —	—	—	—	—	—	—
		F. —	—	—	—	—	—	—
	15-39 "	T. 304	—	—	—	—	304	—
		M. —	—	—	—	—	—	—
		F. 304	—	—	—	—	304	—
	40-64 "	T. 365	—	—	—	—	365	—
		M. 365	—	—	—	—	365	—
		F. —	—	—	—	—	—	—
65 or more years	T. —	—	—	—	—	—	—	
	M. —	—	—	—	—	—	—	
	F. —	—	—	—	—	—	—	

TABLEAU 67. Classe de diagnostics, âge et sexe, selon le temps écoulé depuis l'admission (Nombre de jours) — suite

3-5 years — ans	5-10 years — ans	10-15 years — ans	15-20 years — ans	20 years or more — ans ou plus	Mean stay in days — Séjour moyen en jours	Classe de diagnostics, âge et sexe	N° de la C.I.M.
						Troubles du caractère, du comportement et de l'intelligence — suite:	
						Déficience mentale — suite:	
—	2,739	—	—	—	1,329	Idiotie	325.0
—	—	—	—	—	1,004	T.	
—	2,739	—	—	—	1,491	M.	
—	—	—	—	—	—	F.	
—	—	—	—	—	—	0-14 ans	
—	—	—	—	—	—	T.	
—	—	—	—	—	—	M.	
—	—	—	—	—	—	F.	
—	2,739	—	—	—	1,329	15-39 "	
—	—	—	—	—	1,004	T.	
—	2,739	—	—	—	1,491	M.	
—	—	—	—	—	—	F.	
—	—	—	—	—	—	40 ans ou plus	
—	—	—	—	—	—	T.	
—	—	—	—	—	—	M.	
—	—	—	—	—	—	F.	
1,583	3,439	9,405	—	16,345	3,880	Imbécillité	325.1
—	—	—	—	—	—	T.	
—	3,439	4,474	—	8,675	4,177	M.	
1,583	—	4,931	—	7,670	3,584	F.	
—	—	—	—	—	—	0-14 ans	
—	—	—	—	—	122	T.	
—	—	—	—	—	122	M.	
—	—	—	—	—	—	F.	
—	—	—	—	—	—	15-39 "	
1,583	—	—	—	—	867	T.	
—	—	—	—	—	—	M.	
1,583	—	—	—	—	867	F.	
—	—	—	—	—	—	40-64 "	
—	3,439	9,405	—	16,345	5,837	T.	
—	3,439	4,474	—	8,675	5,529	M.	
—	—	4,931	—	7,670	6,300	F.	
—	—	—	—	—	—	65 ans ou plus	
—	—	—	—	—	—	T.	
—	—	—	—	—	—	M.	
—	—	—	—	—	—	F.	
5,600	7,427	4,353	12,358	—	2,250	Débilité mentale	325.2
—	—	—	—	—	—	T.	
2,891	2,557	—	12,358	—	2,578	M.	
2,709	4,870	4,353	—	—	1,922	F.	
—	—	—	—	—	—	0-14 ans	
—	—	—	—	—	—	T.	
—	—	—	—	—	—	M.	
—	—	—	—	—	—	F.	
3,987	4,931	—	6,057	—	1,762	15-39 "	
—	—	—	—	—	—	T.	
1,278	2,557	—	6,057	—	2,027	M.	
2,709	2,374	—	—	—	1,430	F.	
—	—	—	—	—	—	40-64 "	
1,613	2,496	4,353	6,301	—	3,129	T.	
—	—	—	6,301	—	3,957	M.	
1,613	—	—	—	—	2,577	F.	
—	2,496	4,353	—	—	—	65 ans ou plus	
—	—	—	—	—	—	T.	
—	—	—	—	—	—	M.	
—	—	—	—	—	—	F.	
—	—	—	—	—	—	Intelligence limitée	325.3
—	—	—	—	—	334	T.	
—	—	—	—	—	365	M.	
—	—	—	—	—	304	F.	
—	—	—	—	—	—	0-14 ans	
—	—	—	—	—	—	T.	
—	—	—	—	—	—	M.	
—	—	—	—	—	—	F.	
—	—	—	—	—	—	15-39 "	
—	—	—	—	—	304	T.	
—	—	—	—	—	—	M.	
—	—	—	—	—	304	F.	
—	—	—	—	—	—	40-64 "	
—	—	—	—	—	365	T.	
—	—	—	—	—	365	M.	
—	—	—	—	—	—	F.	
—	—	—	—	—	—	65 ans ou plus	
—	—	—	—	—	—	T.	
—	—	—	—	—	—	M.	
—	—	—	—	—	—	F.	

TABLE 67. Diagnostic Class, Age and Sex, by Time since Admission (Number of Days) - Concluded

I.C.D. No.	Diagnostic class, age and sex	Total	Under 1 month Moins d'un mois	1-4 months mois	4-8 months mois	8-12 months mois	1-2 years ans	2-3 years ans	
325.4	Disorders of character, behaviour and intelligence - Concluded:								
	Mental deficiency - Concluded:								
		Mongolism.....	8,949	-	-	-	335	-	-
		T.	-	-	-	-	-	-	-
		M.	-	-	-	-	-	-	-
		F.	8,949	-	-	-	335	-	-
		0-14 years.....	-	-	-	-	-	-	-
		T.	-	-	-	-	-	-	-
		M.	-	-	-	-	-	-	-
		F.	-	-	-	-	-	-	-
		15-39 ".....	4,657	-	-	-	335	-	-
		T.	-	-	-	-	-	-	-
		M.	4,657	-	-	-	335	-	-
		F.	-	-	-	-	-	-	-
		40-64 ".....	4,292	-	-	-	-	-	-
		T.	-	-	-	-	-	-	-
		M.	4,292	-	-	-	-	-	-
		F.	-	-	-	-	-	-	-
		65 or more years.....	-	-	-	-	-	-	-
		T.	-	-	-	-	-	-	-
		M.	-	-	-	-	-	-	-
		F.	-	-	-	-	-	-	-
		Other conditions.....	7,883	-	91	183	-	517	1,522
		T.	1,339	-	91	-	-	517	731
	M.	6,544	-	-	183	-	-	791	
	F.	-	-	-	-	-	-	-	
	0-14 years.....	-	-	-	-	-	-	-	
	T.	-	-	-	-	-	-	-	
	M.	-	-	-	-	-	-	-	
	F.	-	-	-	-	-	-	-	
	15-39 ".....	4,474	-	-	-	-	-	-	
	T.	-	-	-	-	-	-	-	
	M.	4,474	-	-	-	-	-	-	
	F.	-	-	-	-	-	-	-	
	40-64 ".....	731	-	-	-	-	-	731	
	T.	731	-	-	-	-	-	731	
	M.	-	-	-	-	-	-	-	
	F.	-	-	-	-	-	-	-	
	65 or more years.....	2,678	-	91	183	-	517	791	
	T.	608	-	91	-	-	517	-	
	M.	2,070	-	-	183	-	-	791	
	F.	-	-	-	-	-	-	-	
353	Epilepsy.....	731	-	-	-	-	-	731	
	T.	731	-	-	-	-	-	731	
	M.	-	-	-	-	-	-	-	
	F.	-	-	-	-	-	-	-	
	0-39 years.....	-	-	-	-	-	-	-	
	T.	-	-	-	-	-	-	-	
	M.	-	-	-	-	-	-	-	
	F.	-	-	-	-	-	-	-	
	40-64 ".....	731	-	-	-	-	-	731	
	T.	731	-	-	-	-	-	731	
	M.	-	-	-	-	-	-	-	
	F.	-	-	-	-	-	-	-	
	65 or more years.....	-	-	-	-	-	-	-	
	T.	-	-	-	-	-	-	-	
	M.	-	-	-	-	-	-	-	
	F.	-	-	-	-	-	-	-	
	Not elsewhere classified.....	7,152	-	91	183	-	517	791	
	T.	608	-	91	-	-	517	791	
	M.	6,544	-	-	183	-	-	791	
	F.	-	-	-	-	-	-	-	
	0-14 years.....	-	-	-	-	-	-	-	
	T.	-	-	-	-	-	-	-	
	M.	-	-	-	-	-	-	-	
	F.	-	-	-	-	-	-	-	
15-39 ".....	4,474	-	-	-	-	-	-		
T.	-	-	-	-	-	-	-		
M.	4,474	-	-	-	-	-	-		
F.	-	-	-	-	-	-	-		
40-64 ".....	-	-	-	-	-	-	-		
T.	-	-	-	-	-	-	-		
M.	-	-	-	-	-	-	-		
F.	-	-	-	-	-	-	-		
65 or more years.....	2,678	-	91	183	-	517	791		
T.	608	-	91	-	-	517	-		
M.	2,070	-	-	183	-	-	791		
F.	-	-	-	-	-	-	-		
793.0	Mental observation without need for further medical care.....	-	-	-	-	-	-	-	
	T.	-	-	-	-	-	-	-	
	M.	-	-	-	-	-	-	-	
	F.	-	-	-	-	-	-		

TABLEAU 67. Classe de diagnostics, âge et sexe, selon le temps écoulé depuis l'admission (Nombre de jours) - fin

3-5 years — ans	5-10 years — ans	10-15 years — ans	15-20 years — ans	20 years or more — ans ou plus	Mean stay in days — Séjour moyen en jours	Classe de diagnostics, âge et sexe	N° de la C.I.M.	
						Troubles du caractère, du comportement et de l'intelligence - fin:		
						Déficience mentale - fin:		
		8,614			2,983	Mongolisme.....	T. M. F.	325.4
		8,614			2,983			
						0-14 ans.....	T. M. F.	
						15-39 ".....	T. M. F.	
		4,322			2,328			
		4,322			2,328			
		4,292			4,292	40-64 ".....	T. M. F.	
		4,292			4,292			
						65 ans ou plus.....	T. M. F.	
1,096		4,474			1,126	Autres affections.....	T. M. F.	353
					446			
1,096		4,474			1,636			
						0-14 ans.....	T. M. F.	
						15-39 ".....	T. M. F.	
		4,474			4,474			
		4,474			4,474			
					731	40-64 ".....	T. M. F.	
					731			
						65 ans ou plus.....	T. M. F.	
1,096					535			
1,096					304			
					690			
					731	Épilepsie.....	T. M. F.	
					731			
						0-39 ans.....	T. M. F.	
						40-64 ".....	T. M. F.	
					731			
					731			
						65 ans ou plus.....	T. M. F.	
1,096		4,474			1,192	Non classées ailleurs.....	T. M. F.	793.0
					304			
1,096		4,474			1,636			
						0-14 ans.....	T. M. F.	
						15-39 ".....	T. M. F.	
		4,474			4,474			
		4,474			4,474			
						40-64 ".....	T. M. F.	
						65 ans ou plus.....	T. M. F.	
1,096					535			
					304			
1,096					690			
						Mise en observation, sans besoin d'autres soins médicaux, pour raison mentale.	T. M. F.	

HOSPITALS FOR ADDICTS
including Hospitals for Alcoholism and Drug Dependency

HÔPITAUX POUR TOXICOMANES
incluant les hôpitaux pour alcoolisme et autres toxicomanies

CHANGES IN REPORTING

The *Clinique Domrémy* at Kénogami, Quebec commenced reporting on morbidity cards in 1965.

CHANGEMENTS RELATIFS AUX DÉCLARATIONS

La Clinique Domrémy, de Kénogami, (P.Q.) a commencé à faire des déclarations sur des fiches de morbidité en 1965.

PATIENTS ON BOOKS: AGE, SEX, DIAGNOSIS

Number of patients on books of hospitals for addicts on December 31, 1965, was 265 (232 in Quebec, 33 in Ontario). Median age was 41.

Almost 94% of the patients were males.

Over 88% of the patients were diagnosed under alcoholism (I.C.D. number 322), 3% under the psychoneuroses.

TIME SINCE ADMISSION

Only 5% of the patients had entered long-stay groups. Over 85% of patients had been on books less than one month.

MALADES INSCRITS: ÂGE, SEXE, DIAGNOSTIC

Le nombre de malades inscrits dans les hôpitaux pour toxicomanes le 31 décembre 1965 était de 265 (232 au Québec, 33 en Ontario). L'âge médian était de 41 ans.

Près de 94 p. 100 des malades étaient des hommes.

Plus de 88 p. 100 des malades étaient des alcooliques (numéro 322 de la C.I.M.) et 3 p. 100. des psychonévrosés.

TEMPS ÉCOULÉ DEPUIS L'ADMISSION

Seulement 5 p. 100 des malades étaient des malades en séjour prolongé. Plus de 85 p. 100 des malades étaient inscrits depuis moins d'un mois.

TABLE 68. Age and Sex, by Province
 TABLEAU 68. Âge et sexe, selon la province

Age and sex Âge et sexe	Canada	Québec	Ontario	Canada	Québec	Ontario
	Number - Nombre			Rate per 100,000 population Taux pour 100,000 habitants		
TOTAL AGES - TOUS ÂGES						
T.	265	232	33	1	4	--
M.	248	220	28	2	7	--
F.	17	12	5	--	--	--
0-14 years - ans	--	--	--	--	--	--
T.	--	--	--	--	--	--
M.	--	--	--	--	--	--
F.	--	--	--	--	--	--
15-19 " "	2	2	--	--	--	--
T.	2	2	--	--	--	--
M.	--	--	--	--	--	--
F.	--	--	--	--	--	--
20-29 " "	29	28	1	1	3	--
T.	28	27	1	2	6	--
M.	1	1	--	--	--	--
F.	85	80	5	3	10	--
30-39 " "	82	77	5	6	20	1
T.	3	3	--	--	--	--
M.	88	73	15	3	11	1
T.	81	68	13	6	21	3
M.	7	5	2	--	1	--
F.	38	27	11	2	5	1
50-59 " "	34	26	8	3	10	2
T.	4	1	3	--	--	--
M.	15	14	1	1	4	--
T.	14	13	1	2	8	--
M.	1	1	--	--	--	--
F.	5	5	--	--	3	--
70-79 " "	5	5	--	1	6	--
T.	5	5	--	1	6	--
M.	--	--	--	--	--	--
F.	3	3	--	1	6	--
80-89 " "	2	2	--	1	9	--
T.	1	1	--	--	3	--
M.	--	--	--	--	--	--
F.	--	--	--	--	--	--
90 years or more - ans ou plus	--	--	--	--	--	--
T.	--	--	--	--	--	--
M.	--	--	--	--	--	--
F.	41	40	45
Median age - Âge médian.....	41	40	44
T.	45	41	42
M.						
F.						

TABLE 69. Diagnostic Class and Sex, by Province
 TABLEAU 69. Classe de diagnostics et sexe, selon la province

I.C.D. No. N° de la C.I.M.	Diagnostic class and sex Classe de diagnostics et sexe		Canada	Québec	Ontario
	TOTAL	T. M. F.	265 248 17	232 220 12	33 28 5
	Psychoses	T. M. F.	11 9 2	8 6 2	3 3 —
020.1, 025, 026.1	Syphilis of central nervous system with psychosis — Syphilis du système nerveux central avec psychose.	T. M. F.	1 1 —	1 1 —	— — —
300	Schizophrenia — Schizophrénie	T. M. F.	4 3 1	3 2 1	1 1 —
301	Manic-depressive — Maniaque dépressif.....	T. M. F.	2 2 —	— — —	2 2 —
303	Paranoia and paranoid states — Paranoïa et psychoses paranoïaques.	T. M. F.	2 2 —	2 2 —	— — —
304, 306	Senile and with cerebral arteriosclerosis — Sénile et avec artériosclérose cérébrale.	T. M. F.	2 1 1	2 1 1	— — —
	Psychoneuroses — Psychonévroses	T. M. F.	9 6 3	— — —	9 6 3
310	Anxiety reaction — Anxiété	T. M. F.	2 2 —	— — —	2 2 —
313	Obsessive-compulsive reaction — Obsessions et réactions compulsives.	T. M. F.	3 3 —	— — —	3 3 —
314	Neurotic-depressive reaction — Réaction dépressive névrotique.....	T. M. F.	2 — 2	— — —	2 — 2
312, 318	Other and unspecified — Autres et non précisées.....	T. M. F.	2 1 1	— — —	2 1 1
	Disorders of character, behaviour and intelligence — Troubles du caractère, du comportement et de l'intelligence.	T. M. F.	241 230 11	222 212 10	19 18 1
320	Pathological personality — Personnalité pathologique	T. M. F.	2 2 —	1 1 —	1 1 —
322	Alcoholism — Alcoolisme	T. M. F.	234 224 10	220 211 9	14 13 1
083.1, 321, 326	Other and unspecified — Autres et non précisés.....	T. M. F.	4 4 —	— — —	4 4 —
325	Mental deficiency — Déficience mentale	T. M. F.	1 — 1	1 — 1	— — —
325.1	Imbecility — Imbécillité	T. M. F.	1 — 1	1 — 1	— — —
	Other conditions — Autres affections	T. M. F.	4 3 1	2 2 —	2 1 1
353	Epilepsy — Épilepsie	T. M. F.	1 1 —	1 1 —	— — —
	Not elsewhere classified — Non classées ailleurs.....	T. M. F.	3 2 1	1 1 —	2 1 1
793.0	Mental observation without need for further medical care — Mise en observation, sans besoin d'autres soins médicaux, pour raison mentale.	T. M. F.	— — —	— — —	— — —

TABLE 70. Diagnostic Class and Sex, by Age

I.C.D. No.	Diagnostic class and sex	All ages — Tous âges	0-14	15-19	20-29	30-39	40-49
	TOTAL	T. 265 M. 248 F. 17	—	2	29	85	88
			—	2	28	82	81
			—	—	1	3	7
	Psychoses	T. 11 M. 9 F. 2	—	—	—	1	2
			—	—	—	1	2
			—	—	—	—	—
020.1, 025, 026.1	Syphilis of central nervous system with psychosis	T. 1 M. 1 F. —	—	—	—	—	—
			—	—	—	—	—
			—	—	—	—	—
300	Schizophrenia	T. 4 M. 3 F. 1	—	—	—	1	—
			—	—	—	1	—
			—	—	—	—	—
301	Manic-depressive	T. 2 M. 2 F. —	—	—	—	—	2
			—	—	—	—	2
			—	—	—	—	—
303	Paranoia and paranoid states	T. 2 M. 2 F. —	—	—	—	—	—
			—	—	—	—	—
			—	—	—	—	—
304, 306	Senile and with cerebral arteriosclerosis	T. 2 M. 1 F. 1	—	—	—	—	—
			—	—	—	—	—
			—	—	—	—	—
	Psychoneuroses	T. 9 M. 6 F. 3	—	—	—	1	5
			—	—	—	1	4
			—	—	—	—	1
310	Anxiety reaction	T. 2 M. 2 F. —	—	—	—	—	2
			—	—	—	—	2
			—	—	—	—	—
313	Obsessive-compulsive reaction	T. 3 M. 3 F. —	—	—	—	1	1
			—	—	—	1	1
			—	—	—	—	—
314	Neurotic-depressive reaction	T. 2 M. — F. 2	—	—	—	—	—
			—	—	—	—	—
			—	—	—	—	—
312, 318	Other and unspecified	T. 2 M. 1 F. 1	—	—	—	—	2
			—	—	—	—	1
			—	—	—	—	1
	Disorders of character, behaviour and intelligence	T. 241 M. 230 F. 11	—	2	29	83	79
			—	2	28	80	74
			—	—	1	3	5
320	Pathological personality	T. 2 M. 2 F. —	—	—	—	1	—
			—	—	—	1	—
			—	—	—	—	—
322	Alcoholism	T. 234 M. 224 F. 10	—	2	28	81	77
			—	2	27	78	73
			—	—	1	3	4
083.1, 321, 326	Other and unspecified	T. 4 M. 4 F. —	—	—	1	1	1
			—	—	1	1	1
			—	—	—	—	—
325	Mental deficiency	T. 1 M. — F. 1	—	—	—	—	1
			—	—	—	—	1
			—	—	—	—	—
325.1	Imbecility	T. 1 M. — F. 1	—	—	—	—	1
			—	—	—	—	1
			—	—	—	—	—

TABLE 70. Diagnostic Class and Sex, by Age - Concluded

I.C.D. No.	Diagnostic class and sex	All ages — Tous âges	0-14	15-19	20-29	30-39	40-49
353	Other conditions	T.	4	—	—	—	2
		M.	3	—	—	—	1
		F.	1	—	—	—	1
	Epilepsy	T.	1	—	—	—	—
		M.	1	—	—	—	—
		F.	—	—	—	—	—
Not elsewhere classified	T.	3	—	—	—	2	
	M.	2	—	—	—	1	
	F.	1	—	—	—	1	
793.0	Mental observation without need for further medical care	T.	—	—	—	—	—
		M.	—	—	—	—	—
		F.	—	—	—	—	—

TABLE 71. Province and Sex, by Time since Admission

No.	Province and sex	Total	Under 1 month — Moins d'un mois	1-4 months — mois	4-8 months — mois	8-12 months — mois	1-2 years — ans	2-3 years — ans	
		Number							
1	CANADA	T.	265	226	20	1	—	5	4
2		M.	248	216	16	1	—	5	3
3		F.	17	10	4	—	—	—	1
4	Quebec	T.	232	202	11	1	—	5	4
5		M.	220	193	11	1	—	5	3
6		F.	12	9	—	—	—	—	1
7	Ontario	T.	33	24	9	—	—	—	—
8		M.	28	23	5	—	—	—	—
9		F.	5	1	4	—	—	—	—
		Number of days							
10	CANADA	T.	52,073	6,780	1,310	152	—	2,952	3,744
11		M.	48,150	6,480	1,066	152	—	2,952	2,800
12		F.	3,923	300	244	—	—	—	944
13	Quebec	T.	50,804	6,060	761	152	—	2,952	3,744
14		M.	47,155	5,790	761	152	—	2,952	2,800
15		F.	3,649	270	—	—	—	—	944
16	Ontario	T.	1,269	720	549	—	—	—	—
17		M.	995	690	305	—	—	—	—
18		F.	274	30	244	—	—	—	—

TABLEAU 70. Classe de diagnostics et sexe, selon l'âge - fin

50-59	60-69	70-79	80-89	90 or more ou plus	Median age Âge médian	Classe de diagnostics et sexe	N° de la C.I.M.
-	-	-	2	-	45	Autres affections	T.
-	-	-	2	-	81		M.
-	-	-	-	-	45		F.
-	-	-	1	-	84	Épilepsie	T.
-	-	-	1	-	84		M.
-	-	-	-	-	-		F.
-	-	-	1	-	45	Non classées ailleurs	T.
-	-	-	1	-	44		M.
-	-	-	-	-	45		F.
-	-	-	-	-	-	Mise en observation, sans besoin d'autres soins médicaux, pour raison mentale.	T.
-	-	-	-	-	-		M.
-	-	-	-	-	-		F.

TABLEAU 71. Province et sexe, selon le temps écoulé depuis l'admission

3-5 years ans	5-10 years ans	10-15 years ans	15-20 years ans	20 years or more ans ou plus	Mean stay in days Séjour moyen en jours	Province et sexe	N°
Nombre							
5	2	-	-	2	...	CANADA	T. 1
3	2	-	-	2	...		M. 2
2	-	-	-	-	...		F. 3
5	2	-	-	2	...	Québec	T. 4
3	2	-	-	2	...		M. 5
2	-	-	-	-	...		F. 6
-	-	-	-	-	...	Ontario	T. 7
-	-	-	-	-	...		M. 8
-	-	-	-	-	...		F. 9
Nombre de jours							
6,636	6,514	-	-	23,985	196	CANADA	T. 10
4,201	6,514	-	-	23,985	194		M. 11
2,435	-	-	-	-	230		F. 12
6,636	6,514	-	-	23,985	218	Québec	T. 13
4,201	6,514	-	-	23,985	214		M. 14
2,435	-	-	-	-	304		F. 15
-	-	-	-	-	38	Ontario	T. 16
-	-	-	-	-	35		M. 17
-	-	-	-	-	54		F. 18

TABLE 72. Age and Sex, by Time since Admission

No.	Age and sex	Total	Under	1-4	4-8	8-12	1-2	2-3
			1 month — Moins d'un mois	months — mois	months — mois	months — mois	years — ans	years — ans
			Number					
1	ALL AGES	T. 265	226	20	1	—	5	4
2		M. 248	216	16	1	—	5	3
3		F. 17	10	4	—	—	—	1
4	0-14	T. —	—	—	—	—	—	—
5		M. —	—	—	—	—	—	—
6		F. —	—	—	—	—	—	—
7	15-19	T. 2	2	—	—	—	—	—
8		M. 2	2	—	—	—	—	—
9		F. —	—	—	—	—	—	—
10	20-29	T. 29	27	2	—	—	—	—
11		M. 28	26	2	—	—	—	—
12		F. 1	1	—	—	—	—	—
13	30-39	T. 85	81	3	—	—	—	—
14		M. 82	78	3	—	—	—	—
15		F. 3	3	—	—	—	—	—
16	40-49	T. 88	77	5	—	—	4	2
17		M. 81	73	3	—	—	4	1
18		F. 7	4	2	—	—	—	1
19	50-59	T. 38	28	6	1	—	1	—
20		M. 34	26	4	1	—	1	—
21		F. 4	2	2	—	—	—	—
22	60-69	T. 15	10	1	—	—	—	1
23		M. 14	10	1	—	—	—	1
24		F. 1	—	—	—	—	—	—
25	70-79	T. 5	1	2	—	—	—	1
26		M. 5	1	2	—	—	—	1
27		F. —	—	—	—	—	—	—
28	80-89	T. 3	—	1	—	—	—	—
29		M. 2	—	1	—	—	—	—
30		F. 1	—	—	—	—	—	—
31	90 or over	T. —	—	—	—	—	—	—
32		M. —	—	—	—	—	—	—
33		F. —	—	—	—	—	—	—
			Number of days					
34	ALL AGES	T. 52,073	6,780	1,310	152	—	2,952	3,744
35		M. 48,150	6,480	1,066	152	—	2,952	2,800
36		F. 3,923	300	244	—	—	—	944
37	0-14	T. —	—	—	—	—	—	—
38		M. —	—	—	—	—	—	—
39		F. —	—	—	—	—	—	—
40	15-19	T. 60	60	—	—	—	—	—
41		M. 60	60	—	—	—	—	—
42		F. —	—	—	—	—	—	—
43	20-29	T. 932	810	122	—	—	—	—
44		M. 902	780	122	—	—	—	—
45		F. 30	30	—	—	—	—	—
46	30-39	T. 10,588	2,430	183	—	—	—	—
47		M. 10,498	2,340	183	—	—	—	—
48		F. 90	90	—	—	—	—	—
49	40-49	T. 6,846	2,310	305	—	—	2,374	1,857
50		M. 5,660	2,190	183	—	—	2,374	913
51		F. 1,186	120	122	—	—	—	944
52	50-59	T. 4,858	840	396	152	—	578	—
53		M. 4,676	780	274	152	—	578	—
54		F. 182	60	122	—	—	—	—
55	60-69	T. 21,759	300	61	—	—	—	913
56		M. 20,602	300	61	—	—	—	913
57		F. 1,157	—	—	—	—	—	—
58	70-79	T. 4,352	30	152	—	—	—	974
59		M. 4,352	30	152	—	—	—	974
60		F. —	—	—	—	—	—	—
61	80-89	T. 2,678	—	91	—	—	—	—
62		M. 1,400	—	91	—	—	—	—
63		F. 1,278	—	—	—	—	—	—
64	90 or over	T. —	—	—	—	—	—	—
65		M. —	—	—	—	—	—	—
66		F. —	—	—	—	—	—	—

TABLEAU 72. Âge et sexe, selon le temps écoulé depuis l'admission

3-5 years — ans	5-10 years — ans	10-15 years — ans	15-20 years — ans	20 years or more — ans ou plus	Mean stay in days — Séjour moyen en jours	Âge et sexe	N°
Nombre							
5	2	—	—	2	...	TOUS ÂGES	T. 1
3	2	—	—	2	...		M. 2
2	—	—	—	—	...		F. 3
—	—	—	—	—	...	0-14	T. 4
—	—	—	—	—	...		M. 5
—	—	—	—	—	...		F. 6
—	—	—	—	—	...	15-19	T. 7
—	—	—	—	—	...		M. 8
—	—	—	—	—	...		F. 9
—	—	—	—	—	...	20-29	T. 10
—	—	—	—	—	...		M. 11
—	—	—	—	—	...		F. 12
—	—	—	—	1	...	30-39	T. 13
—	—	—	—	1	...		M. 14
—	—	—	—	—	...		F. 15
—	—	—	—	—	...	40-49	T. 16
—	—	—	—	—	...		M. 17
—	—	—	—	—	...		F. 18
2	—	—	—	—	...	50-59	T. 19
2	—	—	—	—	...		M. 20
—	—	—	—	—	...		F. 21
1	1	—	—	1	...	60-69	T. 22
—	1	—	—	1	...		M. 23
1	—	—	—	—	...		F. 24
—	1	—	—	—	...	70-79	T. 25
—	1	—	—	—	...		M. 26
—	—	—	—	—	...		F. 27
2	—	—	—	—	...	80-89	T. 28
1	—	—	—	—	...		M. 29
1	—	—	—	—	...		F. 30
—	—	—	—	—	...	90 ou plus	T. 31
—	—	—	—	—	...		M. 32
—	—	—	—	—	...		F. 33
Nombre de jours							
6,636	6,514	—	—	23,985	196	TOUS ÂGES	T. 34
4,201	6,514	—	—	23,985	194		M. 35
2,435	—	—	—	—	230		F. 36
—	—	—	—	—	—	0-14	T. 37
—	—	—	—	—	—		M. 38
—	—	—	—	—	—		F. 39
—	—	—	—	—	30	15-19	T. 40
—	—	—	—	—	30		M. 41
—	—	—	—	—	—		F. 42
—	—	—	—	—	32	20-29	T. 43
—	—	—	—	—	32		M. 44
—	—	—	—	—	30		F. 45
—	—	—	—	7,975	124	30-39	T. 46
—	—	—	—	7,975	128		M. 47
—	—	—	—	—	30		F. 48
—	—	—	—	—	77	40-49	T. 49
—	—	—	—	—	69		M. 50
—	—	—	—	—	169		F. 51
2,892	—	—	—	—	127	50-59	T. 52
2,892	—	—	—	—	137		M. 53
—	—	—	—	—	45		F. 54
1,157	3,318	—	—	16,010	1,450	60-69	T. 55
—	3,318	—	—	16,010	1,471		M. 56
1,157	—	—	—	—	1,157		F. 57
—	3,196	—	—	—	870	70-79	T. 58
—	3,196	—	—	—	870		M. 59
—	—	—	—	—	—		F. 60
2,587	—	—	—	—	892	80-89	T. 61
1,309	—	—	—	—	700		M. 62
1,278	—	—	—	—	1,278		F. 63
—	—	—	—	—	—	90 ou plus	T. 64
—	—	—	—	—	—		M. 65
—	—	—	—	—	—		F. 66

TABLE 73. Diagnostic Class and Sex, by Time since Admission

I.C.D. No.	Diagnostic class and sex	Total	Under 1 month — Moins d'un mois	1-4 months — mois	4-8 months — mois	8-12 months — mois	1-2 years — ans
	TOTAL	T. 265	226	20	1	—	5
		M. 248	216	16	1	—	5
		F. 17	10	4	—	—	—
	Psychoses	T. 11	1	7	—	—	—
		M. 9	1	7	—	—	—
		F. 2	—	—	—	—	—
020.1, 025, 026.1	Syphilis of central nervous system with psychosis	T. 1	—	1	—	—	—
		M. 1	—	1	—	—	—
		F. —	—	—	—	—	—
300	Schizophrenia	T. 4	1	2	—	—	—
		M. 3	1	2	—	—	—
		F. 1	—	—	—	—	—
301	Manic-depressive	T. 2	—	2	—	—	—
		M. 2	—	2	—	—	—
		F. —	—	—	—	—	—
303	Paranoia and paranoid states	T. 2	—	2	—	—	—
		M. 2	—	2	—	—	—
		F. —	—	—	—	—	—
304, 306	Senile and with cerebral arteriosclerosis	T. 2	—	—	—	—	—
		M. 1	—	—	—	—	—
		F. 1	—	—	—	—	—
	Psychoneuroses	T. 9	4	5	—	—	—
		M. 6	4	2	—	—	—
		F. 3	—	3	—	—	—
310	Anxiety reaction	T. 2	1	1	—	—	—
		M. 2	1	1	—	—	—
		F. —	—	—	—	—	—
313	Obsessive-compulsive reaction	T. 3	2	1	—	—	—
		M. 3	2	1	—	—	—
		F. —	—	—	—	—	—
314	Neurotic-depressive reaction	T. 2	—	2	—	—	—
		M. —	—	—	—	—	—
		F. 2	—	2	—	—	—
312, 318	Other and unspecified	T. 2	1	1	—	—	—
		M. 1	1	—	—	—	—
		F. 1	—	1	—	—	—
	Disorders of character, behaviour and intelligence	T. 241	220	6	1	—	5
		M. 230	210	6	1	—	5
		F. 11	10	—	—	—	—
320	Pathological personality	T. 2	1	—	1	—	—
		M. 2	1	—	1	—	—
		F. —	—	—	—	—	—
322	Alcoholism	T. 234	216	5	—	—	5
		M. 224	206	5	—	—	5
		F. 10	10	—	—	—	—
083.1, 321, 326	Other and unspecified	T. 4	3	1	—	—	—
		M. 4	3	1	—	—	—
		F. —	—	—	—	—	—
325	Mental deficiency	T. 1	—	—	—	—	—
		M. —	—	—	—	—	—
		F. 1	—	—	—	—	—
325.1	Imbecility	T. 1	—	—	—	—	—
		M. —	—	—	—	—	—
		F. 1	—	—	—	—	—
	Other conditions	T. 4	1	2	—	—	—
		M. 3	1	1	—	—	—
		F. 1	—	1	—	—	—
353	Epilepsy	T. 1	—	—	—	—	—
		M. 1	—	—	—	—	—
		F. —	—	—	—	—	—
	Not elsewhere classified	T. 3	1	2	—	—	—
		M. 2	1	1	—	—	—
		F. 1	—	1	—	—	—
793.0	Mental observation without need for further medical care	T. —	—	—	—	—	—
		M. —	—	—	—	—	—
		F. —	—	—	—	—	—

TABLE 74: Diagnostic Class and Sex, by Time since Admission (Number of Days)

I.C.D. No.	Diagnostic class and sex	Total	Under 1 month Moins d'un mois	1-4 months - mois	4-8 months - mois	8-12 months - mois	1-2 years - ans	2-3 years - ans
	TOTAL	T. 52,073	6,780	1,310	152	-	2,952	3,744
		M. 48,150	6,480	1,066	152	-	2,952	2,800
		F. 3,923	300	244	-	-	-	944
	Psychoses	T. 3,926	30	487	-	-	-	974
		M. 1,491	30	487	-	-	-	974
		F. 2,435	-	-	-	-	-	-
020.1, 025, 026.1	Syphilis of central nervous system with psychosis.....	T. 61	-	61	-	-	-	-
		M. 61	-	61	-	-	-	-
		F. -	-	-	-	-	-	-
300	Schizophrenia.....	T. 1,309	30	122	-	-	-	-
		M. 152	30	122	-	-	-	-
		F. 1,157	-	-	-	-	-	-
301	Manic-depressive.....	T. 122	-	122	-	-	-	-
		M. 122	-	122	-	-	-	-
		F. -	-	-	-	-	-	-
303	Paranoia and paranoid states.....	T. 182	-	182	-	-	-	-
		M. 182	-	182	-	-	-	-
		F. -	-	-	-	-	-	-
304, 306	Senile and with cerebral arteriosclerosis.....	T. 2,252	-	-	-	-	-	974
		M. 974	-	-	-	-	-	974
		F. 1,278	-	-	-	-	-	-
	Psychoneuroses	T. 425	120	305	-	-	-	-
		M. 242	120	122	-	-	-	-
		F. 183	-	183	-	-	-	-
310	Anxiety reaction.....	T. 91	30	61	-	-	-	-
		M. 91	30	61	-	-	-	-
		F. -	-	-	-	-	-	-
313	Obsessive-compulsive reaction.....	T. 121	60	61	-	-	-	-
		M. 121	60	61	-	-	-	-
		F. -	-	-	-	-	-	-
314	Neurotic-depressive reaction.....	T. 122	-	122	-	-	-	-
		M. -	-	-	-	-	-	-
		F. 122	-	122	-	-	-	-
312, 318	Other and unspecified.....	T. 91	30	61	-	-	-	-
		M. 30	30	-	-	-	-	-
		F. 61	-	61	-	-	-	-
	Disorders of character, behaviour and intelligence	T. 46,231	6,600	366	152	-	2,952	2,770
		M. 44,987	6,300	366	152	-	2,952	1,826
		F. 1,244	300	-	-	-	-	944
320	Pathological personality.....	T. 182	30	-	152	-	-	-
		M. 182	30	-	152	-	-	-
		F. -	-	-	-	-	-	-
322	Alcoholism.....	T. 44,954	6,480	305	-	-	2,952	1,826
		M. 44,654	6,180	305	-	-	2,952	1,826
		F. 300	300	-	-	-	-	-
083.1, 321, 326	Other and unspecified.....	T. 151	90	61	-	-	-	-
		M. 151	90	61	-	-	-	-
		F. -	-	-	-	-	-	-
325	Mental deficiency.....	T. 944	-	-	-	-	-	944
		M. -	-	-	-	-	-	944
		F. 944	-	-	-	-	-	944
325.1	Imbecility.....	T. 944	-	-	-	-	-	944
		M. -	-	-	-	-	-	944
		F. 944	-	-	-	-	-	944
	Other conditions	T. 1,491	30	152	-	-	-	-
		M. 1,430	30	91	-	-	-	-
		F. 61	-	61	-	-	-	-
353	Epilepsy.....	T. 1,309	-	-	-	-	-	-
		M. 1,309	-	-	-	-	-	-
		F. -	-	-	-	-	-	-
	Not elsewhere classified.....	T. 182	30	152	-	-	-	-
		M. 121	30	91	-	-	-	-
		F. 61	-	61	-	-	-	-
793.0	Mental observation without need for further medical care.....	T. -	-	-	-	-	-	-
		M. -	-	-	-	-	-	-
		F. -	-	-	-	-	-	-

TABLE 75. Diagnostic Class, Age and Sex, by Time since Admission.

I.C.D. No.	Diagnostic class, age and sex	Total	Under 1 month Moins d'un mois	1-4 months mois	4-8 months mois	8-12 months mois	1-2 years ans
020.1, 025, 026.1	TOTAL	265	226	20	1	—	5
		248	216	16	1	—	5
		17	10	4	—	—	—
	0-14 years	—	—	—	—	—	—
		—	—	—	—	—	—
	15-39 "	116	110	5	—	—	—
		112	106	5	—	—	—
		4	4	—	—	—	—
	40-64 "	134	112	11	1	—	5
		122	106	7	1	—	5
		12	6	4	—	—	—
	65 or more years	15	4	4	—	—	—
		14	4	4	—	—	—
		1	—	—	—	—	—
	Psychoses	11	1	7	—	—	—
		9	1	7	—	—	—
		2	—	—	—	—	—
	0-14 years	—	—	—	—	—	—
		—	—	—	—	—	—
	15-39 "	1	1	—	—	—	—
	1	1	—	—	—	—	
40-64 "	5	—	4	—	—	—	
	4	—	4	—	—	—	
	1	—	—	—	—	—	
65 or more years	5	—	3	—	—	—	
	4	—	3	—	—	—	
	1	—	—	—	—	—	
Syphilis of central nervous system with psychosis	1	—	1	—	—	—	
	1	—	1	—	—	—	
	—	—	—	—	—	—	
0-64 years	—	—	—	—	—	—	
	—	—	—	—	—	—	
65 or more years	1	—	1	—	—	—	
	1	—	1	—	—	—	
	—	—	—	—	—	—	
300	Schizophrenia	4	1	2	—	—	—
		3	1	2	—	—	—
		1	—	—	—	—	—
	0-14 years	—	—	—	—	—	—
		—	—	—	—	—	—
	15-39 "	1	1	—	—	—	—
		1	1	—	—	—	—
	40-64 "	2	—	1	—	—	—
		1	—	1	—	—	—
		1	—	—	—	—	—
65 or more years	1	—	1	—	—	—	
	1	—	1	—	—	—	
	—	—	—	—	—	—	
301	Manic-depressive	2	—	2	—	—	—
		2	—	2	—	—	—
		—	—	—	—	—	—
	0-39 years	—	—	—	—	—	—
		—	—	—	—	—	—
	40-64 "	2	—	2	—	—	—
	2	—	2	—	—	—	
	—	—	—	—	—	—	
65 or more years	—	—	—	—	—	—	
	—	—	—	—	—	—	
	—	—	—	—	—	—	
303	Paranoia and paranoid states	2	—	2	—	—	—
		2	—	2	—	—	—
		—	—	—	—	—	—
	0-39 years	—	—	—	—	—	—
		—	—	—	—	—	—
	40-64 "	1	—	1	—	—	—
	1	—	1	—	—	—	
	—	—	—	—	—	—	
65 or more years	1	—	1	—	—	—	
	1	—	1	—	—	—	
	—	—	—	—	—	—	

TABLEAU 75. Classe de diagnostics, âge et sexe, selon le temps écoulé depuis l'admission

2-3 years — ans	3-5 years — ans	5-10 years — ans	10-15 years — ans	15-20 years — ans	20 years or more — ans ou plus	Classe de diagnostics, âge et sexe	N° de la C.I.M.
4	5	2	—	—	2	TOTAL	T.
3	3	2	—	—	2		M.
1	2	—	—	—	—		F.
—	—	—	—	—	—	0-14 ans	T.
—	—	—	—	—	—		M.
—	—	—	—	—	1	15-39 "	F.
—	—	—	—	—	1		T.
2	3	—	—	—	—	40-64 "	M.
1	2	—	—	—	—		F.
1	1	—	—	—	—	65 ans ou plus	T.
2	2	2	—	—	1		M.
2	1	2	—	—	1		F.
—	1	2	—	—	—		T.
—	—	—	—	—	—		M.
—	—	—	—	—	—		F.
1	2	—	—	—	—	Psychoses	T.
1	2	—	—	—	—		M.
—	—	—	—	—	—	0-14 ans	F.
—	—	—	—	—	—		T.
—	—	—	—	—	—	15-39 "	M.
—	—	—	—	—	—		F.
—	—	—	—	—	—	40-64 "	T.
—	—	—	—	—	—		M.
—	1	—	—	—	—	65 ans ou plus	F.
1	1	—	—	—	—		T.
1	1	—	—	—	—		M.
—	1	—	—	—	—		F.
—	—	—	—	—	—	Syphilis du système nerveux central avec psychose	T.
—	—	—	—	—	—		M.
—	—	—	—	—	—	0-64 ans	F.
—	—	—	—	—	—		T.
—	—	—	—	—	—	65 ans ou plus	M.
—	—	—	—	—	—		F.
—	—	—	—	—	—		T.
—	—	—	—	—	—		M.
—	—	—	—	—	—		F.
—	1	—	—	—	—	Schizophrénie	T.
—	1	—	—	—	—		M.
—	—	—	—	—	—	0-14 ans	F.
—	—	—	—	—	—		T.
—	—	—	—	—	—	15-39 "	M.
—	—	—	—	—	—		F.
—	—	—	—	—	—	40-64 "	T.
—	1	—	—	—	—		M.
—	1	—	—	—	—	65 ans ou plus	F.
—	—	—	—	—	—		T.
—	—	—	—	—	—		M.
—	—	—	—	—	—		F.
—	—	—	—	—	—	Maniaque dépressif	T.
—	—	—	—	—	—		M.
—	—	—	—	—	—	0-39 ans	F.
—	—	—	—	—	—		T.
—	—	—	—	—	—	40-64 "	M.
—	—	—	—	—	—		F.
—	—	—	—	—	—	65 ans ou plus	T.
—	—	—	—	—	—		M.
—	—	—	—	—	—		F.
—	—	—	—	—	—	Paranoïa et psychoses paranoïaques	T.
—	—	—	—	—	—		M.
—	—	—	—	—	—	0-39 ans	F.
—	—	—	—	—	—		T.
—	—	—	—	—	—	40-64 "	M.
—	—	—	—	—	—		F.
—	—	—	—	—	—	65 ans ou plus	T.
—	—	—	—	—	—		M.
—	—	—	—	—	—		F.

020.1, 025,
026.1

300

301

303

TABLE 75. Diagnostic Class, Age and Sex, by Time since Admission - Continued

I.C.D. No.	Diagnostic class, age and sex	Total	Under 1 month — Moins d'un mois	1-4 months — mois	4-8 months — mois	8-12 months — mois	1-2 years — ans
304, 306	Psychoses—Concluded:						
	Senile and with cerebral arteriosclerosis	T. 2	—	—	—	—	—
		M. 1	—	—	—	—	—
		F. 1	—	—	—	—	—
	0-64 years	T. —	—	—	—	—	—
		M. —	—	—	—	—	—
		F. —	—	—	—	—	—
	65 or more years.....	T. 2	—	—	—	—	—
		M. 1	—	—	—	—	—
		F. 1	—	—	—	—	—
	Psychoneuroses	T. 9	4	5	—	—	—
		M. 6	4	2	—	—	—
		F. 3	—	3	—	—	—
	0-14 years	T. —	—	—	—	—	—
		M. —	—	—	—	—	—
	F. —	—	—	—	—	—	
15-39 “	T. 1	1	—	—	—	—	
	M. 1	1	—	—	—	—	
	F. —	—	—	—	—	—	
40-64 “	T. 8	3	5	—	—	—	
	M. 5	3	2	—	—	—	
	F. 3	—	3	—	—	—	
65 or more years.....	T. —	—	—	—	—	—	
	M. —	—	—	—	—	—	
	F. —	—	—	—	—	—	
310	Anxiety reaction	T. 2	1	1	—	—	—
		M. 2	1	1	—	—	—
		F. —	—	—	—	—	—
	0-39 years	T. —	—	—	—	—	—
		M. —	—	—	—	—	—
		F. —	—	—	—	—	—
	40-64 “	T. 2	1	1	—	—	—
		M. 2	1	1	—	—	—
		F. —	—	—	—	—	—
65 or more years.....	T. —	—	—	—	—	—	
	M. —	—	—	—	—	—	
	F. —	—	—	—	—	—	
313	Obsessive-compulsive reaction	T. 3	2	1	—	—	—
		M. 3	2	1	—	—	—
		F. —	—	—	—	—	—
	0-14 years	T. —	—	—	—	—	—
		M. —	—	—	—	—	—
		F. —	—	—	—	—	—
	15-39 “	T. 1	1	—	—	—	—
		M. 1	1	—	—	—	—
		F. —	—	—	—	—	—
40-64 “	T. 2	1	1	—	—	—	
	M. 2	1	1	—	—	—	
	F. —	—	—	—	—	—	
65 or more years.....	T. —	—	—	—	—	—	
	M. —	—	—	—	—	—	
	F. —	—	—	—	—	—	
314	Neurotic-depressive reaction	T. 2	—	2	—	—	—
		M. —	—	—	—	—	—
		F. 2	—	2	—	—	—
	0-39 years	T. —	—	—	—	—	—
		M. —	—	—	—	—	—
		F. —	—	—	—	—	—
40-64 “	T. 2	—	2	—	—	—	
	M. —	—	—	—	—	—	
	F. 2	—	2	—	—	—	
65 or more years.....	T. —	—	—	—	—	—	
	M. —	—	—	—	—	—	
	F. —	—	—	—	—	—	
312, 318	Other and unspecified	T. 2	1	1	—	—	—
		M. 1	1	—	—	—	—
		F. 1	—	1	—	—	—
	0-39 years	T. —	—	—	—	—	—
		M. —	—	—	—	—	—
		F. —	—	—	—	—	—
	40-64 “	T. 2	1	1	—	—	—
		M. 1	1	—	—	—	—
		F. 1	—	1	—	—	—
65 or more years.....	T. —	—	—	—	—	—	
	M. —	—	—	—	—	—	
	F. —	—	—	—	—	—	

TABLEAU 75. Classe de diagnostics, âge et sexe, selon le temps écoulé depuis l'admission - suite

2-3 years — ans	3-5 years — ans	5-10 years — ans	10-15 years — ans	15-20 years — ans	20 years or more — ans ou plus	Classe de diagnostics, âge et sexe	N° de la C.I.M.
						Psychoses - fin:	
1	1	-	-	-	-	Sénile et avec artériosclérose cérébrale.....	T. M. F.
1	1	-	-	-	-	0-64 ans	T. M. F.
1	1	-	-	-	-	65 ans ou plus.....	T. M. F.
						Psychonévroses	T. M. F.
						0-14 ans	T. M. F.
						15-39 "	T. M. F.
						40-64 "	T. M. F.
						65 ans ou plus.....	T. M. F.
						Anxiété.....	T. M. F.
						0-39 ans	T. M. F.
						40-64 "	T. M. F.
						65 ans ou plus.....	T. M. F.
						Obsessions et réactions compulsives.....	T. M. F.
						0-14 ans	T. M. F.
						15-39 "	T. M. F.
						40-64 "	T. M. F.
						65 ans ou plus.....	T. M. F.
						Réaction dépressive névrotique.....	T. M. F.
						0-39 ans	T. M. F.
						40-64 "	T. M. F.
						65 ans ou plus.....	T. M. F.
						Autres et non précisées.....	T. M. F.
						0-39 ans	T. M. F.
						40-64 "	T. M. F.
						65 ans ou plus.....	T. M. F.

TABLE 75. Diagnostic Class, Age and Sex, by Time since Admission— Continued

I.C.D. No.	Diagnostic class, age and sex	Total	Under 1 month — Moins d'un mois	1-4 months — mois	4-8 months — mois	8-12 months — mois	1-2 years — ans
	Disorders of character, behaviour and intelligence	T. 241	220	6	1	—	5
		M. 230	210	6	1	—	5
		F. 11	10	—	—	—	—
	0-14 years.....	T. —	—	—	—	—	—
		M. —	—	—	—	—	—
		F. —	—	—	—	—	—
	15-39 ".....	T. 114	108	5	—	—	—
		M. 110	104	5	—	—	—
		F. 4	4	—	—	—	—
	40-64 ".....	T. 119	108	1	1	—	5
		M. 112	102	1	1	—	5
		F. 7	6	—	—	—	—
	65 or more years.....	T. 8	4	—	—	—	—
		M. 8	4	—	—	—	—
		F. —	—	—	—	—	—
320	Pathological personality	T. 2	1	—	1	—	—
		M. 2	1	—	1	—	—
		F. —	—	—	—	—	—
	0-14 years.....	T. —	—	—	—	—	—
		M. —	—	—	—	—	—
		F. —	—	—	—	—	—
	15-39 ".....	T. 1	1	—	—	—	—
		M. 1	1	—	—	—	—
		F. —	—	—	—	—	—
	40-64 ".....	T. 1	—	—	1	—	—
		M. 1	—	—	1	—	—
		F. —	—	—	—	—	—
	65 or more years.....	T. —	—	—	—	—	—
		M. —	—	—	—	—	—
		F. —	—	—	—	—	—
322	Alcoholism	T. 234	216	5	—	—	5
		M. 224	206	5	—	—	5
		F. 10	10	—	—	—	—
	0-14 years.....	T. —	—	—	—	—	—
		M. —	—	—	—	—	—
		F. —	—	—	—	—	—
	15-39 ".....	T. 111	106	4	—	—	—
		M. 107	102	4	—	—	—
		F. 4	4	—	—	—	—
	40-64 ".....	T. 115	106	1	—	—	5
		M. 109	100	1	—	—	5
		F. 6	6	—	—	—	—
	65 or more years.....	T. 8	4	—	—	—	—
		M. 8	4	—	—	—	—
		F. —	—	—	—	—	—
083.1, 321, 326	Other and unspecified	T. 4	3	1	—	—	—
		M. 4	3	1	—	—	—
		F. —	—	—	—	—	—
	0-14 years.....	T. —	—	—	—	—	—
		M. —	—	—	—	—	—
		F. —	—	—	—	—	—
	15-39 ".....	T. 2	1	1	—	—	—
		M. 2	1	1	—	—	—
		F. —	—	—	—	—	—
	40-64 ".....	T. 2	2	—	—	—	—
		M. 2	2	—	—	—	—
		F. —	—	—	—	—	—
	65 or more years.....	T. —	—	—	—	—	—
		M. —	—	—	—	—	—
		F. —	—	—	—	—	—

TABLEAU 75. Classe de diagnostics, âge et sexe, selon le temps écoulé depuis l'admission - suite

2-3 years - ans	3-5 years - ans	5-10 years - ans	10-15 years - ans	15-20 years - ans	20 years or more - ans ou plus	Classe de diagnostics, âge et sexe	N° de la C.I.M.
3	2	2	-	-	2	Troubles du caractère, du comportement et de l'intelligence	T.
2	2	2	-	-	2		M.
1	-	-	-	-	-		F.
-	-	-	-	-	-	0-14 ans	T.
-	-	-	-	-	-		M.
-	-	-	-	-	-		F.
-	-	-	-	-	1	15-39 "	T.
-	-	-	-	-	1		M.
-	-	-	-	-	-		F.
2	2	-	-	-	-	40-64 "	T.
1	2	-	-	-	-		M.
1	-	-	-	-	-		F.
1	-	2	-	-	1	65 ans ou plus	T.
1	-	2	-	-	1		M.
-	-	-	-	-	-		F.
-	-	-	-	-	-	Personnalité pathologique.....	T.
-	-	-	-	-	-		M.
-	-	-	-	-	-		F.
-	-	-	-	-	-	0-14 ans	T.
-	-	-	-	-	-		M.
-	-	-	-	-	-		F.
-	-	-	-	-	-	15-39 "	T.
-	-	-	-	-	-		M.
-	-	-	-	-	-		F.
-	-	-	-	-	-	40-64 "	T.
-	-	-	-	-	-		M.
-	-	-	-	-	-		F.
-	-	-	-	-	-	65 ans ou plus.....	T.
-	-	-	-	-	-		M.
-	-	-	-	-	-		F.
2	2	2	-	-	2	Alcoolisme.....	T.
2	2	2	-	-	2		M.
-	-	-	-	-	-		F.
-	-	-	-	-	-	0-14 ans	T.
-	-	-	-	-	-		M.
-	-	-	-	-	-		F.
-	-	-	-	-	1	15-39 "	T.
-	-	-	-	-	1		M.
-	-	-	-	-	-		F.
1	2	-	-	-	-	40-64 "	T.
1	2	-	-	-	-		M.
-	-	-	-	-	-		F.
1	-	2	-	-	1	65 ans ou plus.....	T.
1	-	2	-	-	1		M.
-	-	-	-	-	-		F.
-	-	-	-	-	-	Autres et non précisés.....	T.
-	-	-	-	-	-		M.
-	-	-	-	-	-		F.
-	-	-	-	-	-	0-14 ans	T.
-	-	-	-	-	-		M.
-	-	-	-	-	-		F.
-	-	-	-	-	-	15-39 "	T.
-	-	-	-	-	-		M.
-	-	-	-	-	-		F.
-	-	-	-	-	-	40-64 "	T.
-	-	-	-	-	-		M.
-	-	-	-	-	-		F.
-	-	-	-	-	-	65 ans ou plus.....	T.
-	-	-	-	-	-		M.
-	-	-	-	-	-		F.

320

322

083.1, 321,
326

TABLE 75. Diagnostic Class, Age and Sex, by Time since Admission — Concluded

I.C.D. No.	Diagnostic class, age and sex	Total	Under 1 month — Moins d'un mois	1-4 months — mois	4-8 months — mois	8-12 months — mois	1-2 years — ans	
Disorders of character, behaviour and intelligence — Concluded:								
325	Mental deficiency	T.	1	—	—	—	—	
		M.	—	—	—	—	—	
		F.	1	—	—	—	—	
	0-39 years	T.	—	—	—	—	—	
		M.	—	—	—	—	—	
		F.	—	—	—	—	—	
	40-64 "	T.	1	—	—	—	—	
		M.	—	—	—	—	—	
		F.	1	—	—	—	—	
	65 or more years	T.	—	—	—	—	—	
		M.	—	—	—	—	—	
		F.	—	—	—	—	—	
325.1	Imbecility	T.	1	—	—	—	—	
		M.	—	—	—	—	—	
		F.	1	—	—	—	—	
	0-39 years	T.	—	—	—	—	—	
		M.	—	—	—	—	—	
		F.	—	—	—	—	—	
	40-64 "	T.	1	—	—	—	—	
		M.	—	—	—	—	—	
		F.	1	—	—	—	—	
	65 or more years	T.	—	—	—	—	—	
		M.	—	—	—	—	—	
		F.	—	—	—	—	—	
Other conditions	T.	4	1	2	—	—		
		M.	3	1	1	—	—	
		F.	1	—	1	—	—	
	0-39 years	T.	—	—	—	—	—	
		M.	—	—	—	—	—	
		F.	—	—	—	—	—	
	40-64 "	T.	2	1	1	—	—	
		M.	1	1	—	—	—	
		F.	1	—	1	—	—	
	65 or more years	T.	2	—	1	—	—	
		M.	2	—	1	—	—	
		F.	—	—	—	—	—	
353	Epilepsy	T.	1	—	—	—	—	
		M.	1	—	—	—	—	
		F.	—	—	—	—	—	
	0-64 years	T.	—	—	—	—	—	
		M.	—	—	—	—	—	
		F.	—	—	—	—	—	
	65 or more years	T.	1	—	—	—	—	
		M.	1	—	—	—	—	
		F.	—	—	—	—	—	
	Not elsewhere classified	T.	3	1	2	—	—	
			M.	2	1	1	—	—
			F.	1	—	1	—	—
0-39 years		T.	—	—	—	—	—	
		M.	—	—	—	—	—	
		F.	—	—	—	—	—	
40-64 "		T.	2	1	1	—	—	
		M.	1	1	—	—	—	
		F.	1	—	1	—	—	
65 or more years		T.	1	—	1	—	—	
		M.	1	—	1	—	—	
		F.	—	—	—	—	—	
793.0	Mental observation without need for further medical care	T.	—	—	—	—	—	
		M.	—	—	—	—	—	
		F.	—	—	—	—	—	

TABLEAU 75. Classe de diagnostics, âge et sexe, selon le temps écoulé depuis l'admission - fin

2-3 years — ans	3-5 years — ans	5-10 years — ans	10-15 years — ans	15-20 years — ans	20 years or more — ans ou plus	Classe de diagnostics, âge et sexe	N° de la C.I.M.
						Troubles du caractère, du comportement et de l'intelligence - fin:	
1	—	—	—	—	—	Déficiência mentale	T.
1	—	—	—	—	—		M.
—	—	—	—	—	—		F.
—	—	—	—	—	—	0-39 ans	T.
—	—	—	—	—	—		M.
1	—	—	—	—	—	40-64 "	T.
1	—	—	—	—	—		M.
—	—	—	—	—	—	65 ans ou plus	T.
—	—	—	—	—	—		M.
—	—	—	—	—	—		F.
1	—	—	—	—	—	Imbécillité	T.
1	—	—	—	—	—		M.
—	—	—	—	—	—		F.
—	—	—	—	—	—	0-39 ans	T.
—	—	—	—	—	—		M.
—	—	—	—	—	—	40-64 "	T.
1	—	—	—	—	—		M.
1	—	—	—	—	—	65 ans ou plus	T.
—	—	—	—	—	—		M.
—	—	—	—	—	—		F.
—	1	—	—	—	—	Autres affections	T.
—	1	—	—	—	—		M.
—	—	—	—	—	—		F.
—	—	—	—	—	—	0-39 ans	T.
—	—	—	—	—	—		M.
—	—	—	—	—	—	40-64 "	T.
—	—	—	—	—	—		M.
—	—	—	—	—	—	65 ans ou plus	T.
—	1	—	—	—	—		M.
—	1	—	—	—	—		F.
—	—	—	—	—	—	Épilepsie	T.
—	—	—	—	—	—		M.
—	—	—	—	—	—		F.
—	—	—	—	—	—	0-64 ans	T.
—	—	—	—	—	—		M.
—	—	—	—	—	—	65 ans ou plus	T.
—	1	—	—	—	—		M.
—	1	—	—	—	—		F.
—	—	—	—	—	—	Non classées ailleurs	T.
—	—	—	—	—	—		M.
—	—	—	—	—	—		F.
—	—	—	—	—	—	0-39 ans	T.
—	—	—	—	—	—		M.
—	—	—	—	—	—	40-64 "	T.
—	—	—	—	—	—		M.
—	—	—	—	—	—	65 ans ou plus	T.
—	—	—	—	—	—		M.
—	—	—	—	—	—		F.
—	—	—	—	—	—	Mise en observation, sans besoin d'autres soins médicaux, pour	T.
—	—	—	—	—	—	raison mentale.	M.
—	—	—	—	—	—		F.

TABLE 76. Diagnostic Class, Age and Sex, by Time since Admission (Number of Days)

I.C.D. No.	Diagnostic class, age and sex	Total	Under 1 month	1-4 months	4-8 months	8-12 months	1-2 years	2-3 years
			Moins d'un mois	mois	mois	mois	ans	ans
	TOTAL	T. 52,073	6,780	1,310	152	-	2,952	3,744
		M. 48,150	6,480	1,066	152	-	2,952	2,800
		F. 3,923	300	244	-	-	-	944
	0-14 years	T. -	-	-	-	-	-	-
		M. -	-	-	-	-	-	-
		F. -	-	-	-	-	-	-
	15-39 "	T. 11,580	3,300	305	-	-	-	-
		M. 11,460	3,180	305	-	-	-	-
		F. 120	120	-	-	-	-	-
	40-64 "	T. 13,071	3,360	701	152	-	2,952	1,857
		M. 10,546	3,180	457	152	-	2,952	913
		F. 2,525	180	244	-	-	-	944
	65 or more years	T. 27,422	120	304	-	-	-	1,887
		M. 26,144	120	304	-	-	-	1,887
		F. 1,278	-	-	-	-	-	-
	Psychoses	T. 3,926	30	487	-	-	-	974
		M. 1,491	30	487	-	-	-	974
		F. 2,435	-	-	-	-	-	-
	0-14 years	T. -	-	-	-	-	-	-
		M. -	-	-	-	-	-	-
		F. -	-	-	-	-	-	-
	15-39 "	T. 30	30	-	-	-	-	-
		M. 30	30	-	-	-	-	-
		F. -	-	-	-	-	-	-
	40-64 "	T. 1,431	-	274	-	-	-	-
		M. 274	-	274	-	-	-	-
		F. 1,157	-	-	-	-	-	-
	65 or more years	T. 2,465	-	213	-	-	-	974
		M. 1,187	-	213	-	-	-	974
		F. 1,278	-	-	-	-	-	-
020.1, 025, 026.1	Syphilis of central nervous system with psychosis	T. 61	-	61	-	-	-	-
		M. 61	-	61	-	-	-	-
		F. -	-	-	-	-	-	-
	0-64 years	T. -	-	-	-	-	-	-
		M. -	-	-	-	-	-	-
		F. -	-	-	-	-	-	-
	65 or more years	T. 61	-	61	-	-	-	-
		M. 61	-	61	-	-	-	-
		F. -	-	-	-	-	-	-
300	Schizophrenia	T. 1,309	30	122	-	-	-	-
		M. 152	30	122	-	-	-	-
		F. 1,157	-	-	-	-	-	-
	0-14 years	T. -	-	-	-	-	-	-
		M. -	-	-	-	-	-	-
		F. -	-	-	-	-	-	-
	15-39 "	T. 30	30	-	-	-	-	-
		M. 30	30	-	-	-	-	-
		F. -	-	-	-	-	-	-
	40-64 "	T. 1,218	-	61	-	-	-	-
		M. 61	-	61	-	-	-	-
		F. 1,157	-	-	-	-	-	-
	65 or more years	T. 61	-	61	-	-	-	-
		M. 61	-	61	-	-	-	-
		F. -	-	-	-	-	-	-
301	Manic-depressive	T. 122	-	122	-	-	-	-
		M. 122	-	122	-	-	-	-
		F. -	-	-	-	-	-	-
	0-39 years	T. -	-	-	-	-	-	-
		M. -	-	-	-	-	-	-
		F. -	-	-	-	-	-	-
	40-64 "	T. 122	-	122	-	-	-	-
		M. 122	-	122	-	-	-	-
		F. -	-	-	-	-	-	-
	65 or more years	T. -	-	-	-	-	-	-
		M. -	-	-	-	-	-	-
		F. -	-	-	-	-	-	-
303	Paranoia and paranoid states	T. 182	-	182	-	-	-	-
		M. 182	-	182	-	-	-	-
		F. -	-	-	-	-	-	-
	0-39 years	T. -	-	-	-	-	-	-
		M. -	-	-	-	-	-	-
		F. -	-	-	-	-	-	-
	40-64 "	T. 91	-	91	-	-	-	-
		M. 91	-	91	-	-	-	-
		F. -	-	-	-	-	-	-
	65 or more years	T. 91	-	91	-	-	-	-
		M. 91	-	91	-	-	-	-
		F. -	-	-	-	-	-	-

TABLEAU 76. Classe de diagnostics, Age et sexe, selon le temps écoulé depuis l'admission (Nombre de jours)

3-5 years — ans	5-10 years — ans	10-15 years — ans	15-20 years — ans	20 years or more — ans ou plus	Mean stay in days — Séjour moyen en jours	Classe de diagnostics, âge et sexe	N° de la C.I.M.
6,636 4,201 2,435	6,514 6,514	—	—	23,985 23,985	196 194 230	TOTAL	T. M. F.
—	—	—	—	—	—	0-14 ans	T. M. F.
—	—	—	—	7,975	99	15-39 "	T. M. F.
—	—	—	—	7,975	102	40-64 "	T. M. F.
4,049	—	—	—	—	30	65 ans ou plus	T. M. F.
2,892	—	—	—	—	97		T. M. F.
1,157	—	—	—	—	86		T. M. F.
2,587	6,514	—	—	16,010	210		T. M. F.
1,309	6,514	—	—	16,010	1,828		T. M. F.
1,278	—	—	—	—	1,867		T. M. F.
—	—	—	—	—	1,278		
2,435	—	—	—	—	356	Psychoses	T. M. F.
—	—	—	—	—	165	0-14 ans	T. M. F.
2,435	—	—	—	—	1,217	15-39 "	T. M. F.
—	—	—	—	—	—	40-64 "	T. M. F.
—	—	—	—	—	30	65 ans ou plus	T. M. F.
—	—	—	—	—	30		T. M. F.
1,157	—	—	—	—	286		T. M. F.
—	—	—	—	—	68		T. M. F.
1,157	—	—	—	—	1,157		T. M. F.
1,278	—	—	—	—	493		T. M. F.
—	—	—	—	—	296		T. M. F.
1,278	—	—	—	—	1,278		T. M. F.
—	—	—	—	—	61	Syphilis du système nerveux central avec psychose	T. M. F.
—	—	—	—	—	61	0-64 ans	T. M. F.
—	—	—	—	—	—	65 ans ou plus	T. M. F.
—	—	—	—	—	61		T. M. F.
—	—	—	—	—	61		T. M. F.
—	—	—	—	—	—		
1,157	—	—	—	—	327	Schizophrénie	T. M. F.
—	—	—	—	—	50	0-14 ans	T. M. F.
1,157	—	—	—	—	1,157	15-39 "	T. M. F.
—	—	—	—	—	—	40-64 "	T. M. F.
—	—	—	—	—	30	65 ans ou plus	T. M. F.
—	—	—	—	—	30		T. M. F.
1,157	—	—	—	—	609		T. M. F.
—	—	—	—	—	61		T. M. F.
1,157	—	—	—	—	1,157		T. M. F.
—	—	—	—	—	61		T. M. F.
—	—	—	—	—	61		T. M. F.
—	—	—	—	—	—		
—	—	—	—	—	61	Maniaque dépressif	T. M. F.
—	—	—	—	—	61	0-39 ans	T. M. F.
—	—	—	—	—	—	40-64 "	T. M. F.
—	—	—	—	—	61	65 ans ou plus	T. M. F.
—	—	—	—	—	61		T. M. F.
—	—	—	—	—	—		
—	—	—	—	—	91	Paranoïa et psychoses paranoïaques	T. M. F.
—	—	—	—	—	91	0-39 ans	T. M. F.
—	—	—	—	—	—	40-64 "	T. M. F.
—	—	—	—	—	91	65 ans ou plus	T. M. F.
—	—	—	—	—	91		T. M. F.
—	—	—	—	—	91		T. M. F.

020.1, 025,
026.1

300

301

303

TABLE 76. Diagnostic Class, Age and Sex, by Time since Admission (Number of Days) - Continued

I.C.D. No.	Diagnostic class, age and sex	Total	Under 1 month Moins d'un mois	1-4 months - mois	4-8 months - mois	8-12 months - mois	1-2 years - ans	2-3 years - ans
304, 306	Psychoses - Concluded:							
	Senile with cerebral arteriosclerosis	T. 2,252	-	-	-	-	-	974
		M. 974	-	-	-	-	-	974
		F. 1,278	-	-	-	-	-	-
	0-64 years	T. -	-	-	-	-	-	-
		M. -	-	-	-	-	-	-
		F. -	-	-	-	-	-	-
	65 or more years	T. 2,252	-	-	-	-	-	974
		M. 974	-	-	-	-	-	974
		F. 1,278	-	-	-	-	-	-
	Psychoneuroses	T. 425	120	305	-	-	-	-
		M. 242	120	122	-	-	-	-
		F. 183	-	183	-	-	-	-
	0-14 years	T. -	-	-	-	-	-	-
		M. -	-	-	-	-	-	-
	F. -	-	-	-	-	-	-	
15-39 "	T. 30	30	-	-	-	-	-	
	M. 30	30	-	-	-	-	-	
	F. -	-	-	-	-	-	-	
40-64 "	T. 395	90	305	-	-	-	-	
	M. 212	90	122	-	-	-	-	
	F. 183	-	183	-	-	-	-	
65 or more years	T. -	-	-	-	-	-	-	
	M. -	-	-	-	-	-	-	
	F. -	-	-	-	-	-	-	
310	Anxiety reaction	T. 91	30	61	-	-	-	-
		M. 91	30	61	-	-	-	-
		F. -	-	-	-	-	-	-
	0-39 years	T. -	-	-	-	-	-	-
		M. -	-	-	-	-	-	-
		F. -	-	-	-	-	-	-
	40-64 "	T. 91	30	61	-	-	-	-
		M. 91	30	61	-	-	-	-
		F. -	-	-	-	-	-	-
65 or more years	T. -	-	-	-	-	-	-	
	M. -	-	-	-	-	-	-	
	F. -	-	-	-	-	-	-	
313	Obsessive-compulsive reaction	T. 121	60	61	-	-	-	-
		M. 121	60	61	-	-	-	-
		F. -	-	-	-	-	-	-
	0-14 years	T. -	-	-	-	-	-	-
		M. -	-	-	-	-	-	-
		F. -	-	-	-	-	-	-
	15-39 "	T. 30	30	-	-	-	-	-
		M. 30	30	-	-	-	-	-
		F. -	-	-	-	-	-	-
	40-64 "	T. 91	30	61	-	-	-	-
		M. 91	30	61	-	-	-	-
		F. -	-	-	-	-	-	-
65 or more years	T. -	-	-	-	-	-	-	
	M. -	-	-	-	-	-	-	
	F. -	-	-	-	-	-	-	
314	Neurotic-depressive reaction	T. 122	-	122	-	-	-	-
		M. -	-	-	-	-	-	-
		F. 122	-	122	-	-	-	-
	0-39 years	T. -	-	-	-	-	-	-
		M. -	-	-	-	-	-	-
		F. -	-	-	-	-	-	-
	40-64 "	T. 122	-	122	-	-	-	-
		M. -	-	-	-	-	-	-
		F. 122	-	122	-	-	-	-
65 or more years	T. -	-	-	-	-	-	-	
	M. -	-	-	-	-	-	-	
	F. -	-	-	-	-	-	-	
312, 318	Other and unspecified	T. 91	30	61	-	-	-	-
		M. 30	30	-	-	-	-	-
		F. 61	-	61	-	-	-	-
	0-39 years	T. -	-	-	-	-	-	-
		M. -	-	-	-	-	-	-
		F. -	-	-	-	-	-	-
	40-64 "	T. 91	30	61	-	-	-	-
		M. 30	30	-	-	-	-	-
		F. 61	-	61	-	-	-	-
	65 or more years	T. -	-	-	-	-	-	-
		M. -	-	-	-	-	-	-
		F. -	-	-	-	-	-	-

TABLEAU 76. Classe de diagnostics, âge et sexe, selon le temps écoulé depuis l'admission (Nombre de jours) - suite

3-5 years - ans	5-10 years - ans	10-15 years - ans	15-20 years - ans	20 years or more - ans ou plus	Mean stay in days - Séjour moyen en jours	Classe de diagnostics, âge et sexe	N° de la C.I.M.
1,278	-	-	-	-	1,126	Psychoses - fin:	
1,278	-	-	-	-	974	Sénile et avec artériosclérose cérébrale	T.
-	-	-	-	-	1,278		M.
-	-	-	-	-	-	0-64 ans	F.
1,278	-	-	-	-	-		T.
1,278	-	-	-	-	1,126	65 ans ou plus	M.
					974		F.
					1,278		F.
					47	Psychonévroses	T.
					40		M.
					61		F.
					-	0-14 ans	T.
					-		M.
					-		F.
					30	15-39 "	T.
					30		M.
					-		F.
					49	40-64 "	T.
					42		M.
					61		F.
					-	65 ans ou plus	T.
					-		M.
					-		F.
					45	Anxiété	T.
					45		M.
					-		F.
					-	0-39 ans	T.
					-		M.
					-		F.
					45	40-64 "	T.
					45		M.
					-		F.
					-	65 ans ou plus	T.
					-		M.
					-		F.
					40	Obsessions et réactions compulsives	T.
					40		M.
					-		F.
					-	0-14 ans	T.
					-		M.
					-		F.
					30	15-39 "	T.
					30		M.
					-		F.
					45	40-64 "	T.
					45		M.
					-		F.
					-	65 ans ou plus	T.
					-		M.
					-		F.
					61	Réaction dépressive névrotique	T.
					61		M.
					-		F.
					-	0-39 ans	T.
					-		M.
					-		F.
					61	40-64 "	T.
					61		M.
					-		F.
					-	65 ans ou plus	T.
					-		M.
					-		F.
					45	Autres et non précisées	T.
					30		M.
					61		F.
					-		T.
					-	0-39 ans	M.
					-		F.
					45	40-64 "	T.
					30		M.
					61		F.
					-		T.
					-	65 ans ou plus	M.
					-		F.

TABLE 76. Diagnostic Class, Age and Sex, by Time since Admission (Number of Days) - Continued

I.C.D. No.	Diagnostic class, age and sex	Total	Under 1 month Moins d'un mois	1-4 months mois	4-8 months mois	8-12 months mois	1-2 years ans	2-3 years ans
320	Disorders of character, behaviour and intelligence	T. 46,231	6,600	366	152	-	2,952	2,770
		M. 44,987	6,300	366	152	-	2,952	1,826
		F. 1,244	300	-	-	-	-	944
	0-14 years	T. -	-	-	-	-	-	-
		M. -	-	-	-	-	-	-
		F. -	-	-	-	-	-	-
	15-39 "	T. 11,520	3,240	305	-	-	-	-
		M. 11,400	3,120	305	-	-	-	-
		F. 120	120	-	-	-	-	-
	40-64 "	T. 11,154	3,240	61	152	-	2,952	1,857
		M. 10,030	3,060	61	152	-	2,952	913
		F. 1,124	180	-	-	-	-	944
	65 or more years	T. 23,557	120	-	-	-	-	913
		M. 23,557	120	-	-	-	-	913
		F. -	-	-	-	-	-	-
322	Pathological personality	T. 182	30	-	152	-	-	-
		M. 182	30	-	152	-	-	-
		F. -	-	-	-	-	-	-
	0-14 years	T. -	-	-	-	-	-	-
		M. -	-	-	-	-	-	-
		F. -	-	-	-	-	-	-
	15-39 "	T. 30	30	-	-	-	-	-
		M. 30	30	-	-	-	-	-
		F. -	-	-	-	-	-	-
	40-64 "	T. 152	-	-	152	-	-	-
		M. 152	-	-	152	-	-	-
		F. -	-	-	-	-	-	-
	65 or more years	T. -	-	-	-	-	-	-
		M. -	-	-	-	-	-	-
		F. -	-	-	-	-	-	-
083.1, 321, 326	Alcoholism	T. 44,954	6,480	305	-	-	2,952	1,826
		M. 44,654	6,180	305	-	-	2,952	1,826
		F. 300	300	-	-	-	-	-
	0-14 years	T. -	-	-	-	-	-	-
		M. -	-	-	-	-	-	-
		F. -	-	-	-	-	-	-
	15-39 "	T. 11,399	3,180	244	-	-	-	-
		M. 11,279	3,060	244	-	-	-	-
		F. 120	120	-	-	-	-	-
	40-64 "	T. 9,998	3,180	61	-	-	2,952	913
		M. 9,818	3,000	61	-	-	2,952	913
		F. 180	180	-	-	-	-	-
	65 or more years	T. 23,557	120	-	-	-	-	913
		M. 23,557	120	-	-	-	-	913
		F. -	-	-	-	-	-	-
083.1, 321, 326	Other and unspecified	T. 151	90	61	-	-	-	-
		M. 151	90	61	-	-	-	-
		F. -	-	-	-	-	-	-
	0-14 years	T. -	-	-	-	-	-	-
		M. -	-	-	-	-	-	-
		F. -	-	-	-	-	-	-
	15-39 "	T. 91	30	61	-	-	-	-
		M. 91	30	61	-	-	-	-
		F. -	-	-	-	-	-	-
	40-64 "	T. 60	60	-	-	-	-	-
		M. 60	60	-	-	-	-	-
		F. -	-	-	-	-	-	-
	65 or more years	T. -	-	-	-	-	-	-
		M. -	-	-	-	-	-	-
		F. -	-	-	-	-	-	-

TABLEAU 76. Classe de diagnostics, âge et sexe, selon le temps écoulé depuis l'admission (Nombre de jours) - suite

3-5 years — ans	5-10 years — ans	10-15 years — ans	15-20 years — ans	20 years or more — ans ou plus	Mean stay in days — Séjour moyen en jours	Classe de diagnostics, âge et sexe	N° de la C.I.M.
2,892	6,514	—	—	23,985	191	Troubles du caractère, du comportement et de l'intelligence T. M. F. 0-14 ans T. M. F. 15-39 " T. M. F. 40-64 " T. M. F. 65 ans ou plus T. M. F.	
2,892	6,514	—	—	23,985	195		
—	—	—	—	—	113		
—	—	—	—	—	—		
—	—	—	—	—	—		
—	—	—	—	—	—		
—	—	—	—	7,975	101		
—	—	—	—	7,975	103		
—	—	—	—	—	30		
2,892	—	—	—	—	93		
2,892	—	—	—	—	89		
—	—	—	—	—	160		
—	6,514	—	—	16,010	2,944		
—	6,514	—	—	16,010	2,944		
—	—	—	—	—	—		
—	—	—	—	—	91	Personnalité pathologique T. M. F. 0-14 ans T. M. F. 15-39 " T. M. F. 40-64 " T. M. F. 65 ans ou plus T. M. F.	320
—	—	—	—	—	91		
—	—	—	—	—	—		
—	—	—	—	—	—		
—	—	—	—	—	—		
—	—	—	—	—	—		
—	—	—	—	—	30		
—	—	—	—	—	30		
—	—	—	—	—	—		
—	—	—	—	—	152		
—	—	—	—	—	152		
—	—	—	—	—	—		
—	—	—	—	—	—		
—	—	—	—	—	—		
2,892	6,514	—	—	23,985	192	Alcoolisme T. M. F. 0-14 ans T. M. F. 15-39 " T. M. F. 40-64 " T. M. F. 65 ans ou plus T. M. F.	322
2,892	6,514	—	—	23,985	199		
—	—	—	—	—	30		
—	—	—	—	—	—		
—	—	—	—	—	—		
—	—	—	—	—	—		
—	—	—	—	7,975	102		
—	—	—	—	7,975	105		
—	—	—	—	—	30		
2,892	—	—	—	—	86		
2,892	—	—	—	—	90		
—	—	—	—	—	30		
—	6,514	—	—	16,010	2,944		
—	6,514	—	—	16,010	2,944		
—	—	—	—	—	—		
—	—	—	—	—	37	Autres et non précisés T. M. F. 0-14 ans T. M. F. 15-39 " T. M. F. 40-64 " T. M. F. 65 ans ou plus T. M. F.	083,1, 321, 326
—	—	—	—	—	37		
—	—	—	—	—	—		
—	—	—	—	—	—		
—	—	—	—	—	—		
—	—	—	—	—	—		
—	—	—	—	—	—		
—	—	—	—	—	45		
—	—	—	—	—	45		
—	—	—	—	—	—		
—	—	—	—	—	30		
—	—	—	—	—	30		
—	—	—	—	—	—		
—	—	—	—	—	—		
—	—	—	—	—	—		

TABLE 76. Diagnostic Class, Age and Sex, by Time since Admission (Number of Days) — Concluded

I.C.D. No.	Diagnostic class, age and sex	Total	Under	1-4	4-8	8-12	1-2	2-3	
			1 month — Moins d'un mois	months — mois	months — mois	months — mois	years — ans	years — ans	
	Disorders of character, behaviour and intelligence — Concluded:								
325	Mental deficiency	T. 944	—	—	—	—	—	944	
		M. —	—	—	—	—	—		
		F. 944	—	—	—	—	—	944	
	0-39 years	T. —	—	—	—	—	—	—	
		M. —	—	—	—	—	—	—	
		F. —	—	—	—	—	—	—	
	40-64 "	T. 944	—	—	—	—	—	944	
		M. —	—	—	—	—	—	—	
		F. 944	—	—	—	—	—	944	
	65 or more years	T. —	—	—	—	—	—	—	
		M. —	—	—	—	—	—	—	
		F. —	—	—	—	—	—	—	
325.1	Imbecility	T. 944	—	—	—	—	—	944	
		M. —	—	—	—	—	—		
		F. 944	—	—	—	—	—	944	
	0-39 years	T. —	—	—	—	—	—	—	
		M. —	—	—	—	—	—	—	
		F. —	—	—	—	—	—	—	
	40-64 "	T. 944	—	—	—	—	—	944	
		M. —	—	—	—	—	—	—	
		F. 944	—	—	—	—	—	944	
	65 or more years	T. —	—	—	—	—	—	—	
		M. —	—	—	—	—	—	—	
		F. —	—	—	—	—	—	—	
	Other conditions	T. 1,491	30	152	—	—	—	—	
		M. 1,430	30	91	—	—	—	—	
		F. 61	—	61	—	—	—	—	
	0-39 years	T. —	—	—	—	—	—	—	
		M. —	—	—	—	—	—	—	
		F. —	—	—	—	—	—	—	
	40-64 "	T. 91	30	61	—	—	—	—	
		M. 30	30	—	—	—	—	—	
		F. 61	—	61	—	—	—	—	
	65 or more years	T. 1,400	—	91	—	—	—	—	
		M. 1,400	—	91	—	—	—	—	
		F. —	—	—	—	—	—	—	
353	Epilepsy	T. 1,309	—	—	—	—	—	—	
		M. 1,309	—	—	—	—	—	—	
		F. —	—	—	—	—	—	—	
	0-64 years	T. —	—	—	—	—	—	—	
		M. —	—	—	—	—	—	—	
		F. —	—	—	—	—	—	—	
	65 or more years	T. 1,309	—	—	—	—	—	—	
		M. 1,309	—	—	—	—	—	—	
		F. —	—	—	—	—	—	—	
		Not elsewhere classified	T. 182	30	152	—	—	—	—
			M. 121	30	91	—	—	—	—
			F. 61	—	61	—	—	—	—
0-39 years		T. —	—	—	—	—	—	—	
		M. —	—	—	—	—	—	—	
		F. —	—	—	—	—	—	—	
40-64 "		T. 91	30	61	—	—	—	—	
		M. 30	30	—	—	—	—	—	
		F. 61	—	61	—	—	—	—	
65 or more years		T. 91	—	91	—	—	—	—	
		M. 91	—	91	—	—	—	—	
		F. —	—	—	—	—	—	—	
793.0	Mental observation without need for further medical care	T. —	—	—	—	—	—	—	
		M. —	—	—	—	—	—	—	
		F. —	—	—	—	—	—	—	

THE UNIVERSITY OF CHICAGO
DEPARTMENT OF CHEMISTRY
5800 S. UNIVERSITY AVENUE
CHICAGO, ILLINOIS 60637
TEL: (773) 835-3100
FAX: (773) 835-3101
WWW: WWW.CHEM.UCHICAGO.EDU

**HOSPITALS FOR EMOTIONALLY
DISTURBED CHILDREN**

**including Residential Treatment Centres for Emotionally
Disturbed Children**

**HÔPITAUX POUR ENFANTS SOUFFRANT
DE TROUBLES ÉMOTIFS**

**incluant les centres résidentiels traitant les enfants
souffrant de troubles émotifs**

CHANGES IN REPORTING

Hôpital Ste-Justine and Montreal Children's Hospital, both in Montreal, which had appeared in the Directory as Public Psychiatric Units, were redesignated as hospitals for emotionally disturbed children for purposes of morbidity reporting.

CHANGEMENTS RELATIFS AUX DÉCLARATIONS

L'Hôpital Sainte-Justine et le *Montreal Children's Hospital*, tous deux de Montréal, qui figurent au répertoire des quartiers psychiatriques publics, ont été reclassés comme hôpitaux pour enfants souffrant de troubles émotifs, aux fins des rapports sur la morbidité.

PATIENTS ON BOOKS: AGE, SEX, DIAGNOSIS

Number of patients on books of hospitals for emotionally disturbed children as of December 31, 1965, was 140 (65 in Quebec, 58 in Ontario, and 17 in Alberta). Median age was 9, all patients being under the age of 15.

MALADES INSCRITS: ÂGE, SEXE, DIAGNOSTIC

Le nombre de malades inscrits dans les hôpitaux pour enfants souffrant de troubles émotifs le 31 décembre 1965 était de 140 (65 au Québec, 58 en Ontario et 17 en Alberta). L'âge médian était de 9 ans et tous les malades étaient âgés de moins de 15 ans.

Males outnumbered females by 6 to 1.

Le rapport de masculinité était de 6.

Children diagnosed under primary childhood behaviour disorders formed the largest group (77 or 55% of patients), followed by the psychoneuroses (21 or 15%), and schizophrenia (19 or 14%—including all children diagnosed under the psychoses).

Les enfants souffrant de troubles primitifs du comportement au cours de l'enfance constituaient le groupe le plus nombreux (77 ou 55 p. 100 des malades); venaient ensuite les psychonévrosés (21 ou 15 p. 100), et les schizophrènes (19 ou 14 p. 100—y compris tous les enfants souffrant de psychoses).

TIME SINCE ADMISSION

Almost 9% of the patients had entered long-stay groups; 39% had been on books one year or more; about 1/3 had remained on books 4-8 months, with shorter times since admission accounting for only 12% of patients.

TEMPS ÉCOULÉ DEPUIS L'ADMISSION

Près de 9 p. 100 des malades étaient en séjour prolongé; 39 p. 100 étaient inscrits depuis 1 an ou plus; environ un tiers l'étaient depuis 4 à 8 mois; seulement 12 p. 100 des malades y étaient inscrits depuis moins longtemps.

TABLE 77. Age and Sex, by Province
TABLEAU 77. Âge et sexe, selon la province

Age and sex Âge et sexe		Canada	Qué.	Ont.	Alta. Alb.
		Number – Nombre			
TOTAL AGES – TOUS ÂGES	T.	140	65	58	17
	M.	120	61	46	13
	F.	20	4	12	4
0- 4 years – ans	T.	3	3	–	–
	M.	3	3	–	–
	F.	–	–	–	–
5- 9 “ “	T.	67	22	42	3
	M.	55	21	32	2
	F.	12	1	10	1
10-14 “ “	T.	70	40	16	14
	M.	62	37	14	11
	F.	8	3	2	3
15 years or more – ans ou plus	T.	–	–	–	–
	M.	–	–	–	–
	F.	–	–	–	–
Median age – Âge médian	T.	9	10	9	11
	M.	10	10	9	11
	F.	9	10	8	12
		Rate per 100,000 population – Taux pour 100,000 habitants			
TOTAL AGES – TOUS ÂGES	T.	--	1	--	1
	M.	1	2	1	1
	F.	--	--	--	--
0- 4 years – ans	T.	--	--	–	–
	M.	--	--	–	–
	F.	–	–	–	–
5- 9 “ “	T.	2	3	5	1
	M.	4	6	8	2
	F.	1	--	2	1
10-14 “ “	T.	3	6	2	9
	M.	5	11	4	13
	F.	--	--	--	3
15 years or more – ans ou plus	T.	–	–	–	–
	M.	–	–	–	–
	F.	–	–	–	–
Median age – Âge médian	T.
	M.
	F.

TABLE 78. Diagnostic Class and Sex, by Province
 TABLEAU 78. Classe de diagnostics et sexe, selon la province

I.C.D. No. N° de la C.I.M.	Diagnostic class and sex Classe de diagnostics et sexe	Canada	Qué.	Ont.	Alta. — Alb.	
	TOTAL	T. M. F.	140 120 20	65 61 4	58 46 12	17 13 4
	Psychoses	T. M. F.	19 12 7	1 1 —	15 10 5	3 1 2
300	Schizophrenia — Schizophrénie	T. M. F.	19 12 7	1 1 —	15 10 5	3 1 2
	Psychoneuroses — Psychonévroses	T. M. F.	21 16 5	3 1 2	18 15 3	— — —
313	Obsessive-compulsive reaction — Obsessions et réactions com- pulsionnelles.	T. M. F.	1 — 1	1 — 1	— — —	— — —
315, 316, 317	Somatization reaction — Réaction de somatisation	T. M. F.	2 1 1	2 1 1	— — —	— — —
312, 318	Other and unspecified — Autres et non précisées	T. M. F.	18 15 3	— — —	18 15 3	— — —
	Disorders of character, behaviour and intelligence — Troubles du caractère, du comportement et de l'intelligence.	T. M. F.	96 89 7	59 57 2	25 21 4	12 11 1
320	Pathological personality — Personnalité pathologique	T. M. F.	4 4 —	1 1 —	2 2 —	1 1 —
324	Primary childhood behaviour disorders — Troubles primitifs du comportement au cours de l'enfance.	T. M. F.	77 71 6	49 47 2	21 18 3	7 6 1
083.1, 321, 326	Other and unspecified — Autres et non précisés	T. M. F.	13 12 1	8 8 —	2 1 1	3 3 —
325	Mental deficiency — Déficience mentale	T. M. F.	2 2 —	1 1 —	— — —	1 1 —
325.2	Moron — Débilité mentale	T. M. F.	2 2 —	1 1 —	— — —	1 1 —
	Other conditions — Autres affections	T. M. F.	4 3 1	2 2 —	— — —	2 1 1
353	Epilepsy — Épilepsie	T. M. F.	3 2 1	2 2 —	— — —	1 — 1
	Not elsewhere classified — Non classées ailleurs	T. M. F.	1 1 —	— — —	— — —	1 1 —
793.0	Mental observation without need for further medical care — Mise en observation, sans besoin d'autres soins médicaux, pour raison M. mentale.	T. M. F.	— — —	— — —	— — —	— — —

TABLE 79. Diagnostic Class and Sex, by Age
TABLEAU 79. Classe de diagnostics et sexe, selon l'âge

I.C.D. No. — N° de la C.I.M.	Diagnostic class and sex — Classe de diagnostics et sexe	All ages — Tous âges	0-4	5-9	10-14	15 or more — ou plus	Median age — Âge médian
	TOTAL	T. 140	3	67	70	—	9
		M. 120	3	55	62	—	10
		F. 20	—	12	8	—	9
	Psychoses	T. 19	—	17	2	—	7
		M. 12	—	11	1	—	6
		F. 7	—	6	1	—	7
300	Schizophrenia — Schizophrénie	T. 19	—	17	2	—	7
		M. 12	—	11	1	—	6
		F. 7	—	6	1	—	7
	Psychoneuroses — Psychonévroses	T. 21	1	11	9	—	8
		M. 16	1	8	7	—	8
		F. 5	—	3	2	—	8
313	Obsessive-compulsive reaction — Obsessions et réactions compulsives	T. 1	—	—	1	—	14
		M. —	—	—	—	—	—
		F. 1	—	—	1	—	14
315, 316, 317	Somatization reaction — Réactions de somatisation	T. 2	1	1	—	—	4
		M. 1	1	—	—	—	4
		F. 1	—	1	—	—	7
312, 318	Other and unspecified — Autres et non précisées	T. 18	—	10	8	—	8
		M. 15	—	8	7	—	9
		F. 3	—	2	1	—	8
	Disorders of character, behaviour and intelligence — Troubles du caractère, du comportement et de l'intelligence.	T. 96	1	38	57	—	10
		M. 89	1	35	53	—	10
		F. 7	—	3	4	—	10
320	Pathological personality — Personnalité pathologique	T. 4	—	1	3	—	10
		M. 4	—	1	3	—	10
		F. —	—	—	—	—	10
324	Primary childhood behaviour disorders — Troubles primitifs du comportement au cours de l'enfance.	T. 77	—	31	46	—	10
		M. 71	—	29	42	—	10
		F. 6	—	2	4	—	10
083.1, 321, 326	Other and unspecified — Autres et non précisés	T. 13	—	5	8	—	10
		M. 12	—	4	8	—	10
		F. 1	—	1	—	—	9
325	Mental deficiency — Déficience mentale	T. 2	1	1	—	—	4
		M. 2	1	1	—	—	4
		F. —	—	—	—	—	—
325.2	Moron — Débilité mentale	T. 2	1	1	—	—	4
		M. 2	1	1	—	—	4
		F. —	—	—	—	—	4
	Other conditions — Autres affections	T. 4	1	1	2	—	5
		M. 3	1	1	1	—	5
		F. 1	—	—	1	—	12
353	Epilepsy — Épilepsie	T. 3	1	1	1	—	5
		M. 2	1	1	—	—	3
		F. 1	—	—	1	—	12
	Not elsewhere classified — Non classées ailleurs	T. 1	—	—	1	—	10
		M. 1	—	—	1	—	10
		F. —	—	—	—	—	10
793.0	Mental observation without need for further medical care — Mise en observation, sans besoin d'autres soins médicaux, pour raison mentale.	T. —	—	—	—	—	—
		M. —	—	—	—	—	—
		F. —	—	—	—	—	—

TABLE 80. Province and Sex, by Time since Admission
TABLEAU 80. Province et sexe, selon le temps écoulé depuis l'admission

Province and sex Province et sexe		Total	Under 1 month — Moins d'un mois	1-4 months — mois	4-8 months — mois	8-12 months — mois	1-2 years — ans	2-3 years — ans	3-5 years — ans	5 years or more — ans ou plus	Mean stay in days — Séjour moyen en jours
Number — Nombre											
CANADA	T.	140	5	12	47	21	43	7	5	—	...
	M.	120	4	11	40	16	38	6	5	—	...
	F.	20	1	1	7	5	5	1	—	—	...
Québec	T.	65	4	7	27	5	18	4	—	—	...
	M.	61	3	6	25	5	18	4	—	—	...
	F.	4	1	1	2	—	—	—	—	—	...
Ontario.....	T.	58	—	5	17	13	20	3	—	—	...
	M.	46	—	5	13	8	18	2	—	—	...
	F.	12	—	—	4	5	2	1	—	—	...
Alberta.....	T.	17	1	—	3	3	5	—	5	—	...
	M.	13	1	—	2	3	2	—	5	—	...
	F.	4	—	—	1	—	3	—	—	—	...
Number of days — Nombre de jours											
CANADA	T.	49,677	150	912	6,793	6,574	22,189	6,180	6,879	—	354
	M.	43,617	120	821	5,848	5,112	19,388	5,449	6,879	—	363
	F.	6,060	30	91	945	1,462	2,801	731	—	—	303
Québec	T.	19,143	120	547	4,049	1,673	9,070	3,684	—	—	294
	M.	18,687	90	456	3,714	1,673	9,070	3,684	—	—	306
	F.	456	30	91	335	—	—	—	—	—	114
Ontario.....	T.	19,636	—	365	2,317	3,988	10,470	2,496	—	—	338
	M.	15,981	—	365	1,829	2,526	9,496	1,765	—	—	347
	F.	3,655	—	—	488	1,462	974	731	—	—	304
Alberta.....	T.	10,898	30	—	427	913	2,649	—	6,879	—	641
	M.	8,949	30	—	305	913	822	—	6,879	—	688
	F.	1,949	—	—	122	—	1,827	—	—	—	487

TABLE 82. Diagnostic Class and Sex, by Time Since Admission

I.C.D. No.	Diagnostic class and sex	Total	Under 1 month	1-4 months	4-8 months	8-12 months	
			Moins d'un mois	mois	mois	mois	
			Number				
	TOTAL	140	5	12	47	21	
	M.	120	4	11	40	16	
	F.	20	1	1	7	5	
	Psychoses	19	—	—	8	4	
	M.	12	—	—	5	4	
	F.	7	—	—	3	—	
300	Schizophrenia	19	—	—	8	4	
	M.	12	—	—	5	4	
	F.	7	—	—	3	—	
	Psychoneuroses	21	1	2	1	4	
	M.	16	—	1	1	2	
	F.	5	1	1	—	2	
313	Obsessive-compulsive reaction	1	—	1	—	—	
	M.	—	—	—	—	—	
	F.	1	—	1	—	—	
315, 316, 317	Somatization reaction	2	1	1	—	—	
	M.	1	—	1	—	—	
	F.	1	1	—	—	—	
312, 318	Other and unspecified	18	—	—	1	4	
	M.	15	—	—	1	2	
	F.	3	—	—	—	—	
	Disorders of character, behaviour and intelligence	96	2	10	38	13	
	M.	89	2	10	34	10	
	F.	7	—	—	4	3	
320	Pathological personality	4	—	—	2	—	
	M.	4	—	—	2	—	
	F.	—	—	—	—	—	
324	Primary childhood behaviour disorders	77	1	7	28	12	
	M.	71	1	7	24	10	
	F.	6	—	—	4	2	
083.1, 321, 326	Other and unspecified	13	1	2	7	1	
	M.	12	1	2	7	—	
	F.	1	—	—	—	1	
325	Mental deficiency	2	—	1	1	—	
	M.	2	—	1	1	—	
	F.	—	—	—	—	—	
325.2	Moron	2	—	1	1	—	
	M.	2	—	1	1	—	
	F.	—	—	—	—	—	
	Other conditions	4	2	—	—	—	
	M.	3	2	—	—	—	
	F.	1	—	—	—	—	
353	Epilepsy	3	2	—	—	—	
	M.	2	2	—	—	—	
	F.	1	—	—	—	—	
	Not elsewhere classified	1	—	—	—	—	
	M.	1	—	—	—	—	
	F.	—	—	—	—	—	
793.0	Mental observation without need for further medical care	—	—	—	—	—	
	M.	—	—	—	—	—	
	F.	—	—	—	—	—	

TABLEAU 82. Classe de diagnostics et sexe, selon le temps écoulé depuis l'admission

1-2 years — ans	2-3 years — ans	3-5 years — ans	5 years or more — ans ou plus	Mean stay in days — Séjour moyen en jours	Classe de diagnostics et sexe	N° de la C.I.M.
Nombre						
43 38 5	7 6 1	5 5 —	— — —	TOTAL	T. M. F.
5 2 3	1 — 1	1 1 —	— — —	Psychoses	T. M. F.
5 2 3	1 — 1	1 1 —	— — —	Schizophrénie	T. M. F. 300
13 12 1	— — —	— — —	— — —	Psychonévroses	T. M. F.
— — —	— — —	— — —	— — —	Obsessions et réactions compulsives	T. M. F. 313
— — —	— — —	— — —	— — —	Réaction de somatisation	T. M. F. 315, 316, 317
13 12 1	— — —	— — —	— — —	Autres et non précisées	T. M. F. 312, 318
24 24 —	6 6 —	3 3 —	— — —	Troubles du caractère, du comportement et de l'intelligence	T. M. F.
— — —	1 1 —	1 1 —	— — —	Personnalité pathologique	T. M. F. 320
24 24 —	5 5 —	— — —	— — —	Troubles primitifs du comportement au cours de l'enfance	T. M. F. 324
— — —	— — —	2 2 —	— — —	Autres et non précisés	T. M. F. 083.1, 321, 326
— — —	— — —	— — —	— — —	Déficience mentale	T. M. F. 325
— — —	— — —	— — —	— — —	Débilité mentale	T. M. F. 325.2
1 — 1 — — —	— — — — — —	1 1 — — — —	— — — — — —	Autres affections	T. M. F.
— — —	— — —	— — —	— — —	Épilepsie	T. M. F. 353
— — —	— — —	1 1 —	— — —	Non classées ailleurs	T. M. F.
— — —	— — —	— — —	— — —	Mise en observation, sans besoin d'autres soins médicaux, pour raison mentale.	T. M. F. 793.0

TABLE 82. Diagnostic Class and Sex, by Time Since Admission - Concluded

I.C.D. No.	Diagnostic class and sex	Total	Number of days			
			Under 1 month - Moins d'un mois	1-4 months - mois	4-8 months - mois	8-12 months - mois
	TOTAL	T. 49,677	150	912	6,793	6,574
		M. 43,617	120	821	5,848	5,112
		F. 6,060	30	91	945	1,462
	Psychoses	T. 7,672	-	-	1,067	1,308
		M. 4,870	-	-	701	1,308
		F. 2,802	-	-	366	-
300	Schizophrenia	T. 7,672	-	-	1,067	1,308
		M. 4,870	-	-	701	1,308
		F. 2,802	-	-	366	-
	Psychoneuroses	T. 8,248	30	152	183	1,248
		M. 7,031	-	61	183	639
		F. 1,217	30	91	-	609
313	Obsessive-compulsive reaction	T. 91	-	91	-	-
		M. -	-	-	-	-
		F. 91	-	91	-	-
315, 316, 317	Somatization reaction	T. 91	30	61	-	-
		M. 61	-	61	-	-
		F. 30	30	-	-	-
312, 318	Other and unspecified	T. 8,066	-	-	183	1,248
		M. 6,970	-	-	183	639
		F. 1,096	-	-	-	609
	Disorders of character, behaviour and intelligence	T. 31,597	60	760	5,543	4,018
		M. 30,165	60	760	4,964	3,165
		F. 1,432	-	-	579	853
320	Pathological personality	T. 2,283	-	-	244	-
		M. 2,283	-	-	244	-
		F. -	-	-	-	-
324	Primary childhood behaviour disorders	T. 25,112	30	547	4,050	3,774
		M. 23,924	30	547	3,471	3,165
		F. 1,188	-	-	579	609
083.1, 321, 326	Other and unspecified	T. 4,019	30	152	1,127	244
		M. 3,775	30	152	1,127	-
		F. 244	-	-	-	244
325	Mental deficiency	T. 183	-	61	122	-
		M. 183	-	61	122	-
		F. -	-	-	-	-
325.2	Moron	T. 183	-	61	122	-
		M. 183	-	61	122	-
		F. -	-	-	-	-
	Other conditions	T. 2,160	60	-	-	-
		M. 1,551	60	-	-	-
		F. 609	-	-	-	-
353	Epilepsy	T. 669	60	-	-	-
		M. 60	60	-	-	-
		F. 609	-	-	-	-
	Not elsewhere classified	T. 1,491	-	-	-	-
		M. 1,491	-	-	-	-
		F. -	-	-	-	-
793.0	Mental observation without need for further medical care	T. -	-	-	-	-
		M. -	-	-	-	-
		F. -	-	-	-	-

TABLEAU 82. Classe de diagnostics et sexe, selon le temps écoulé depuis l'admission - fin

1-2 years — ans	2-3 years — ans	3-5 years — ans	5 years or more — ans ou plus	Mean stay in days — Séjour moyen en jours	Classe de diagnostics et sexe	N° de la C.I.M.
Nombre de jours						
22,189 19,388 2,801	6,180 5,449 731	6,879 6,879 —	— — —	354 363 303	TOTAL	T. M. F.
2,831 1,126 1,705	731 — 731	1,735 1,735 —	— — —	403 405 400	Psychoses	T. M. F.
2,831 1,126 1,705	731 — 731	1,735 1,735 —	— — —	403 405 400	Schizophrénie	T. M. F. 300
6,635 6,148 487	— — —	— — —	— — —	392 439 243	Psychonévroses	T. M. F.
— — —	— — —	— — —	— — —	91 — 91	Obsessions et réactions compulsives	T. M. F. 313
— — —	— — —	— — —	— — —	45 61 30	Réactions de somatisation	T. M. F. 315, 316, 317
6,635 6,148 487	— — —	— — —	— — —	448 464 365	Autres et non précisées	T. M. F. 312, 318
12,114 12,114 —	5,449 5,449 —	3,653 3,653 —	— — —	329 338 204	Troubles du caractère, du comportement et de l'intelligence	T. M. F.
— — —	852 852 —	1,187 1,187 —	— — —	570 570 —	Personnalité pathologique	T. M. F. 320
12,114 12,114 —	4,597 4,597 —	— — —	— — —	326 336 198	Troubles primitifs du comportement au cours de l'enfance	T. M. F. 324
— — —	— — —	2,466 2,466 —	— — —	309 314 244	Autres et non précisés	T. M. F. 083.1, 321, 326
— — —	— — —	— — —	— — —	91 91 —	Déficience mentale	T. M. F. 325
— — —	— — —	— — —	— — —	91 91 —	Débilité mentale	T. M. F. 325.2
609 — 609	— — —	1,491 1,491 —	— — —	540 517 609	Autres affections	T. M. F.
609 — 609	— — —	— — —	— — —	223 30 609	Épilepsie	T. M. F. 353
— — —	— — —	1,491 1,491 —	— — —	1,491 1,491 —	Non classées ailleurs	T. M. F.
— — —	— — —	— — —	— — —	— — —	Mise en observation, sans besoin d'autres soins médicaux, pour raison mentale.	T. M. F. 793.0

TABLE 83. Diagnostic Class, Age and Sex, by Time since Admission

I.C.D. No.	Diagnostic class, age and sex	Total	Under 1 month Moins d'un mois	1-4 months mois	4-8 months mois	8-12 months mois
	TOTAL	T. 140	5	12	47	21
		M. 120	4	11	40	16
		F. 20	1	1	7	5
	0-14 years	T. 140	5	12	47	21
		M. 120	4	11	40	16
		F. 20	1	1	7	5
	15 or more years	T. —	—	—	—	—
		M. —	—	—	—	—
		F. —	—	—	—	—
	Psychoses	T. 19	—	—	8	4
		M. 12	—	—	5	4
		F. 7	—	—	3	—
	0-14 years	T. 19	—	—	8	4
		M. 12	—	—	5	4
		F. 7	—	—	3	—
	15 or more years	T. —	—	—	—	—
		M. —	—	—	—	—
		F. —	—	—	—	—
300	Schizophrenia	T. 19	—	—	8	4
		M. 12	—	—	5	4
		F. 7	—	—	3	—
	0-14 years	T. 19	—	—	8	4
		M. 12	—	—	5	4
		F. 7	—	—	3	—
	15 or more years	T. —	—	—	—	—
		M. —	—	—	—	—
		F. —	—	—	—	—
	Psychoneuroses	T. 21	1	2	1	4
		M. 16	—	1	1	2
		F. 5	1	1	—	2
	0-14 years	T. 21	1	2	1	4
		M. 16	—	1	1	2
		F. 5	1	1	—	2
	15 or more years	T. —	—	—	—	—
		M. —	—	—	—	—
		F. —	—	—	—	—
313	Obsessive-compulsive reaction	T. 1	—	1	—	—
		M. —	—	—	—	—
		F. 1	—	1	—	—
	0-14 years	T. 1	—	1	—	—
		M. —	—	—	—	—
		F. 1	—	1	—	—
	15 or more years	T. —	—	—	—	—
		M. —	—	—	—	—
		F. —	—	—	—	—
315, 316, 317	Somatization reaction	T. 2	1	1	—	—
		M. 1	—	1	—	—
		F. 1	1	—	—	—
	0-14 years	T. 2	1	1	—	—
		M. 1	—	1	—	—
		F. 1	1	—	—	—
	15 or more years	T. —	—	—	—	—
		M. —	—	—	—	—
		F. —	—	—	—	—
312, 318	Other and unspecified	T. 18	—	—	1	4
		M. 15	—	—	1	2
		F. 3	—	—	—	2
	0-14 years	T. 18	—	—	1	4
		M. 15	—	—	1	2
		F. 3	—	—	—	2
	15 or more years	T. —	—	—	—	—
		M. —	—	—	—	—
		F. —	—	—	—	—
	Disorders of character, behaviour and intelligence	T. 96	2	10	38	13
		M. 89	2	10	34	10
		F. 7	—	—	4	3
	0-14 years	T. 96	2	10	38	13
		M. 89	2	10	34	10
		F. 7	—	—	4	3
	15 or more years	T. —	—	—	—	—
		M. —	—	—	—	—
		F. —	—	—	—	—

TABLEAU 83. Classe de diagnostics, âge et sexe, selon le temps écoulé depuis l'admission

1-2 years — ans	2-3 years — ans	3-5 years — ans	5 years or more — ans ou plus	Classe de diagnostics, âge et sexe	N° de la C.I.M.
43	7	5	—	TOTAL	T.
38	6	5	—		M.
5	1	—	—		F.
43	7	5	—	0-14 ans	T.
38	6	5	—		M.
5	1	—	—		F.
—	—	—	—	15 ans ou plus	T.
—	—	—	—		M.
—	—	—	—		F.
5	1	1	—	Psychoses	T.
2	—	1	—		M.
3	1	—	—		F.
5	1	1	—	0-14 ans	T.
2	—	1	—		M.
3	1	—	—		F.
—	—	—	—	15 ans ou plus	T.
—	—	—	—		M.
—	—	—	—		F.
5	1	1	—	Schizophrénie	T.
2	—	1	—		M.
3	1	—	—		F.
5	1	1	—	0-14 ans	T.
2	—	1	—		M.
3	1	—	—		F.
—	—	—	—	15 ans ou plus	T.
—	—	—	—		M.
—	—	—	—		F.
13	—	—	—	Psychonévroses	T.
12	—	—	—		M.
1	—	—	—		F.
13	—	—	—	0-14 ans	T.
12	—	—	—		M.
1	—	—	—		F.
—	—	—	—	15 ans ou plus	T.
—	—	—	—		M.
—	—	—	—		F.
—	—	—	—	Obsessions et réactions compulsives	T.
—	—	—	—		M.
—	—	—	—		F.
—	—	—	—	0-14 ans	T.
—	—	—	—		M.
—	—	—	—		F.
—	—	—	—	15 ans ou plus	T.
—	—	—	—		M.
—	—	—	—		F.
—	—	—	—	Réaction de somatisation	T.
—	—	—	—		M.
—	—	—	—		F.
—	—	—	—	0-14 ans	T.
—	—	—	—		M.
—	—	—	—		F.
—	—	—	—	15 ans ou plus	T.
—	—	—	—		M.
—	—	—	—		F.
13	—	—	—	Autres et non précisées	T.
12	—	—	—		M.
1	—	—	—		F.
13	—	—	—	0-14 ans	T.
12	—	—	—		M.
1	—	—	—		F.
—	—	—	—	15 ans ou plus	T.
—	—	—	—		M.
—	—	—	—		F.
24	6	3	—	Troubles du caractère, du comportement et de l'intelligence	T.
24	6	3	—		M.
—	—	—	—		F.
24	6	3	—	0-14 ans	T.
24	6	3	—		M.
—	—	—	—		F.
—	—	—	—	15 ans ou plus	T.
—	—	—	—		M.
—	—	—	—		F.

300

313

315, 316, 317

312, 318

TABLE 83. Diagnostic Class, Age and Sex, by Time since Admission — Concluded

I.C.D. No.	Diagnostic class, age and sex	Total	Under 1 month — Moins d'un mois	1-4 months — mois	4-8 months — mois	8-12 months — mois	
320	Disorders of character, behaviour and intelligence—Concluded:						
	Pathological personality	T.	4	—	—	2	—
		M.	4	—	—	2	—
		F.	—	—	—	—	—
	0-14 years	T.	4	—	—	2	—
		M.	4	—	—	2	—
		F.	—	—	—	—	—
	15 or more years	T.	—	—	—	—	—
		M.	—	—	—	—	—
F.		—	—	—	—	—	
324	Primary childhood behaviour disorders	T.	77	1	7	28	12
		M.	71	1	7	24	10
		F.	6	—	—	4	2
	0-14 years	T.	77	1	7	28	12
		M.	71	1	7	24	10
		F.	6	—	—	4	2
	15 or more years	T.	—	—	—	—	—
		M.	—	—	—	—	—
		F.	—	—	—	—	—
083.1, 321, 326	Other and unspecified	T.	13	1	2	7	1
		M.	12	1	2	7	—
		F.	1	—	—	—	1
	0-14 years	T.	13	1	2	7	1
		M.	12	1	2	7	—
		F.	1	—	—	—	1
	15 or more years	T.	—	—	—	—	—
		M.	—	—	—	—	—
		F.	—	—	—	—	—
325	Mental deficiency	T.	2	—	1	1	—
		M.	2	—	1	1	—
		F.	—	—	—	—	—
	0-14 years	T.	2	—	1	1	—
		M.	2	—	1	1	—
		F.	—	—	—	—	—
	15 or more years	T.	—	—	—	—	—
		M.	—	—	—	—	—
		F.	—	—	—	—	—
325.2	Moron	T.	2	—	1	1	—
		M.	2	—	1	1	—
		F.	—	—	—	—	—
	0-14 years	T.	2	—	1	1	—
		M.	2	—	1	1	—
		F.	—	—	—	—	—
	15 or more years	T.	—	—	—	—	—
		M.	—	—	—	—	—
		F.	—	—	—	—	—
	Other conditions	T.	4	2	—	—	—
		M.	3	2	—	—	—
		F.	1	—	—	—	—
	0-14 years	T.	4	2	—	—	—
		M.	3	2	—	—	—
		F.	1	—	—	—	—
	15 or more years	T.	—	—	—	—	—
		M.	—	—	—	—	—
		F.	—	—	—	—	—
353	Epilepsy	T.	3	2	—	—	—
		M.	2	2	—	—	—
		F.	1	—	—	—	—
	0-14 years	T.	3	2	—	—	—
		M.	2	2	—	—	—
		F.	1	—	—	—	—
	15 or more years	T.	—	—	—	—	—
		M.	—	—	—	—	—
		F.	—	—	—	—	—
Not elsewhere classified	T.	1	—	—	—	—	
	M.	1	—	—	—	—	
	F.	—	—	—	—	—	
	0-14 years	T.	1	—	—	—	—
		M.	1	—	—	—	—
		F.	—	—	—	—	—
15 or more years	T.	—	—	—	—	—	
	M.	—	—	—	—	—	
	F.	—	—	—	—	—	
793.0	Mental observation without need for further medical care	T.	—	—	—	—	
		M.	—	—	—	—	
		F.	—	—	—	—	

TABLEAU 83. Classe de diagnostics, âge et sexe, selon le temps écoulé depuis l'admission - fin

1-2 years — ans	2-3 years — ans	3-5 years — ans	5 years or more — ans ou plus	Classe de diagnostics, âge et sexe	N° de la C.I.M.
—	1	1	—	Troubles du caractère, du comportement et de l'intelligence — fin:	
—	1	1	—	Personnalité pathologique	T. M. F.
—	—	—	—		320
—	1	1	—	0-14 ans	T. M. F.
—	1	1	—		
—	—	—	—	15 ans ou plus	T. M. F.
—	—	—	—		
24	5	—	—	Troubles primitifs du comportement au cours de l'enfance	T. M. F.
24	5	—	—		324
—	—	—	—		
24	5	—	—	0-14 ans	T. M. F.
24	5	—	—		
—	—	—	—	15 ans ou plus	T. M. F.
—	—	—	—		
—	—	2	—	Autres et non précisés	T. M. F.
—	—	2	—		083.1, 321, 326
—	—	—	—		
—	—	2	—	0-14 ans	T. M. F.
—	—	—	—		
—	—	—	—	15 ans ou plus	T. M. F.
—	—	—	—		
—	—	—	—	Déficiência mentale	T. M. F.
—	—	—	—		325
—	—	—	—	0-14 ans	T. M. F.
—	—	—	—		
—	—	—	—	15 ans ou plus	T. M. F.
—	—	—	—		
—	—	—	—	Débilité mentale	T. M. F.
—	—	—	—		325.2
—	—	—	—	0-14 ans	T. M. F.
—	—	—	—		
—	—	—	—	15 ans ou plus	T. M. F.
—	—	—	—		
—	—	—	—	Autres affections	T. M. F.
1	—	1	—		
1	—	—	—		
—	—	1	—	0-14 ans	T. M. F.
1	—	1	—		
—	—	—	—	15 ans ou plus	T. M. F.
—	—	—	—		
—	—	—	—	Épilepsie	T. M. F.
1	—	—	—		353
1	—	—	—	0-14 ans	T. M. F.
1	—	—	—		
—	—	—	—	15 ans ou plus	T. M. F.
—	—	—	—		
—	—	1	—	Non classées ailleurs	T. M. F.
—	—	1	—		
—	—	—	—		
—	—	1	—	0-14 ans	T. M. F.
—	—	1	—		
—	—	—	—	15 ans ou plus	T. M. F.
—	—	—	—		
—	—	—	—	Mise en observation, sans besoin d'autres soins médicaux, pour raison mentale.	T. M. F.
—	—	—	—		793.0

TABLE 84. Diagnostic Class, Age and Sex, by Time since Admission (Number of Days)

I.C.D. No.	Diagnostic class, age and sex	Total	Under 1 month — Moins d'un mois	1-4 months — mois	4-8 months — mois	8-12 months — mois
	TOTAL	49,677	150	912	6,793	6,574
	M.	43,617	120	821	5,848	5,112
	F.	6,060	30	91	945	1,462
	0-14 years	49,677	150	912	6,793	6,574
	M.	43,617	120	821	5,848	5,112
	F.	6,060	30	91	945	1,462
	15 or more years	—	—	—	—	—
	T.	—	—	—	—	—
	M.	—	—	—	—	—
	F.	—	—	—	—	—
	Psychoses	7,672	—	—	1,067	1,308
	M.	4,870	—	—	701	1,308
	F.	2,802	—	—	366	—
	0-14 years	7,672	—	—	1,067	1,308
	M.	4,870	—	—	701	1,308
	F.	2,802	—	—	366	—
	15 or more years	—	—	—	—	—
	T.	—	—	—	—	—
	M.	—	—	—	—	—
	F.	—	—	—	—	—
300	Schizophrenia	7,672	—	—	1,067	1,308
	M.	4,870	—	—	701	1,308
	F.	2,802	—	—	366	—
	0-14 years	7,672	—	—	1,067	1,308
	M.	4,870	—	—	701	1,308
	F.	2,802	—	—	366	—
	15 or more years	—	—	—	—	—
	T.	—	—	—	—	—
	M.	—	—	—	—	—
	F.	—	—	—	—	—
	Psychoneuroses	8,248	30	152	183	1,248
	M.	7,031	—	61	183	639
	F.	1,217	30	91	—	609
	0-14 years	8,248	30	152	183	1,248
	M.	7,031	—	61	183	639
	F.	1,217	30	91	—	609
	15 or more years	—	—	—	—	—
	T.	—	—	—	—	—
	M.	—	—	—	—	—
	F.	—	—	—	—	—
313	Obsessive-compulsive reaction	91	—	91	—	—
	M.	—	—	—	—	—
	F.	91	—	91	—	—
	0-14 years	91	—	91	—	—
	M.	—	—	—	—	—
	F.	91	—	91	—	—
	15 or more years	—	—	—	—	—
	T.	—	—	—	—	—
	M.	—	—	—	—	—
	F.	—	—	—	—	—
315, 316, 317	Somatization reaction	91	30	61	—	—
	M.	61	—	61	—	—
	F.	30	30	—	—	—
	0-14 years	91	30	61	—	—
	M.	61	—	61	—	—
	F.	30	30	—	—	—
	15 or more years	—	—	—	—	—
	T.	—	—	—	—	—
	M.	—	—	—	—	—
	F.	—	—	—	—	—
312, 318	Other and unspecified	8,066	—	—	183	1,248
	M.	6,970	—	—	183	639
	F.	1,096	—	—	—	609
	0-14 years	8,066	—	—	183	1,248
	M.	6,970	—	—	183	639
	F.	1,096	—	—	—	609
	15 or more years	—	—	—	—	—
	T.	—	—	—	—	—
	M.	—	—	—	—	—
	F.	—	—	—	—	—
	Disorders of character, behaviour and intelligence	31,597	60	760	5,543	4,018
	M.	30,165	60	760	4,964	3,165
	F.	1,432	—	—	579	853
	0-14 years	31,597	60	760	5,543	4,018
	M.	30,165	60	760	4,964	3,165
	F.	1,432	—	—	579	853
	15 or more years	—	—	—	—	—
	T.	—	—	—	—	—
	M.	—	—	—	—	—
	F.	—	—	—	—	—

TABLEAU 84. Classe de diagnostics, âge et sexe, selon le temps écoulé depuis l'admission (Nombre de jours)

1-2 years — ans	2-3 years — ans	3-5 years — ans	5 years or more — ans ou plus	Mean stay in days — Séjour moyen en jours	Classe de diagnostics, âge et sexe	N° de la C.I.M.
22,189	6,180	6,879	—	354	TOTAL	T.
19,388	5,449	6,879	—	363		M.
2,801	731	—	—	303		F.
22,189	6,180	6,879	—	354	0-14 ans	T.
19,388	5,449	6,879	—	363		M.
2,801	731	—	—	303		F.
—	—	—	—	—	15 ans ou plus	T.
—	—	—	—	—		M.
—	—	—	—	—		F.
2,831	731	1,735	—	403	Psychoses	T.
1,126	—	1,735	—	405		M.
1,705	731	—	—	400		F.
2,831	731	1,735	—	403	0-14 ans	T.
1,126	—	1,735	—	405		M.
1,705	731	—	—	400		F.
—	—	—	—	—	15 ans ou plus	T.
—	—	—	—	—		M.
—	—	—	—	—		F.
2,831	731	1,735	—	403	Schizophrénie	T.
1,126	—	1,735	—	405		M.
1,705	731	—	—	400		F.
2,831	731	1,735	—	403	0-14 ans	T.
1,126	—	1,735	—	405		M.
1,705	731	—	—	400		F.
—	—	—	—	—	15 ans ou plus	T.
—	—	—	—	—		M.
—	—	—	—	—		F.
6,635	—	—	—	392	Psychonévroses	T.
6,148	—	—	—	439		M.
487	—	—	—	243		F.
6,635	—	—	—	392	0-14 ans	T.
6,148	—	—	—	439		M.
487	—	—	—	243		F.
—	—	—	—	—	15 ans ou plus	T.
—	—	—	—	—		M.
—	—	—	—	—		F.
—	—	—	—	91	Obsessions et réactions compulsives	T.
—	—	—	—	91		M.
—	—	—	—	91		F.
—	—	—	—	91	0-14 ans	T.
—	—	—	—	—		M.
—	—	—	—	—		F.
—	—	—	—	—	15 ans ou plus	T.
—	—	—	—	—		M.
—	—	—	—	—		F.
—	—	—	—	45	Réaction de somatisation	T.
—	—	—	—	61		M.
—	—	—	—	30		F.
—	—	—	—	45	0-14 ans	T.
—	—	—	—	61		M.
—	—	—	—	30		F.
—	—	—	—	—	15 ans ou plus	T.
—	—	—	—	—		M.
—	—	—	—	—		F.
6,635	—	—	—	448	Autres et non précisées	T.
6,148	—	—	—	464		M.
487	—	—	—	365		F.
6,635	—	—	—	448	0-14 ans	T.
6,148	—	—	—	464		M.
487	—	—	—	365		F.
—	—	—	—	—	15 ans ou plus	T.
—	—	—	—	—		M.
—	—	—	—	—		F.
12,114	5,449	3,653	—	329	Troubles du caractère, du comportement et de l'intelligence	T.
12,114	5,449	3,653	—	338		M.
—	—	—	—	204		F.
12,114	5,449	3,653	—	329	0-14 ans	T.
12,114	5,449	3,653	—	338		M.
—	—	—	—	204		F.
—	—	—	—	—	15 ans ou plus	T.
—	—	—	—	—		M.
—	—	—	—	—		F.

TABLE 84. Diagnostic Class, Age and Sex, by Time since Admission (Number of Days) - Concluded

I.C.D. No.	Diagnostic class, age and sex	Total	Under 1 month — Moins d'un mois	1-4 months — mois	4-8 months — mois	8-12 months — mois	
320	Disorders of character, behaviour and intelligence - Concluded:						
	Pathological personality	T.	2,283	—	—	244	—
		M.	2,283	—	—	244	—
		F.	—	—	—	—	—
	0-14 years	T.	2,283	—	—	244	—
		M.	2,283	—	—	244	—
		F.	—	—	—	—	—
	15 or more years	T.	—	—	—	—	—
		M.	—	—	—	—	—
F.		—	—	—	—	—	
324	Primary childhood behaviour disorders	T.	25,112	30	547	4,050	3,774
		M.	23,924	30	547	3,471	3,165
		F.	1,188	—	—	579	609
	0-14 years	T.	25,112	30	547	4,050	3,774
		M.	23,924	30	547	3,471	3,165
		F.	1,188	—	—	579	609
	15 or more years	T.	—	—	—	—	—
		M.	—	—	—	—	—
		F.	—	—	—	—	—
083-1, 321, 326	Other and unspecified	T.	4,019	30	152	1,127	244
		M.	3,775	30	152	1,127	—
		F.	244	—	—	—	244
	0-14 years	T.	4,019	30	152	1,127	244
		M.	3,775	30	152	1,127	—
		F.	244	—	—	—	244
	15 or more years	T.	—	—	—	—	—
		M.	—	—	—	—	—
		F.	—	—	—	—	—
325	Mental deficiency	T.	183	—	61	122	—
		M.	183	—	61	122	—
		F.	—	—	—	—	—
	0-14 years	T.	183	—	61	122	—
		M.	183	—	61	122	—
		F.	—	—	—	—	—
	15 or more years	T.	—	—	—	—	—
		M.	—	—	—	—	—
		F.	—	—	—	—	—
325.2	Moron	T.	183	—	61	122	—
		M.	183	—	61	122	—
		F.	—	—	—	—	—
	0-14 years	T.	183	—	61	122	—
		M.	183	—	61	122	—
		F.	—	—	—	—	—
	15 or more years	T.	—	—	—	—	—
		M.	—	—	—	—	—
		F.	—	—	—	—	—
	Other conditions	T.	2,160	60	—	—	—
		M.	1,551	60	—	—	—
		F.	609	—	—	—	—
	0-14 years	T.	2,160	60	—	—	—
		M.	1,551	60	—	—	—
		F.	609	—	—	—	—
	15 or more years	T.	—	—	—	—	—
		M.	—	—	—	—	—
		F.	—	—	—	—	—
353	Epilepsy	T.	669	60	—	—	—
		M.	60	60	—	—	—
		F.	609	—	—	—	—
	0-14 years	T.	669	60	—	—	—
		M.	60	60	—	—	—
		F.	609	—	—	—	—
	15 or more years	T.	—	—	—	—	—
		M.	—	—	—	—	—
		F.	—	—	—	—	—
	Not elsewhere classified	T.	1,491	—	—	—	—
		M.	1,491	—	—	—	—
		F.	—	—	—	—	—
	0-14 years	T.	1,491	—	—	—	—
		M.	1,491	—	—	—	—
		F.	—	—	—	—	—
	15 or more years	T.	—	—	—	—	—
		M.	—	—	—	—	—
		F.	—	—	—	—	—
793.0	Mental observation without need for further medical care	T.	—	—	—	—	
		M.	—	—	—	—	
		F.	—	—	—	—	

TABLEAU 84. Classe de diagnostics, âge et sexe, selon le temps écoulé depuis l'admission (Nombre de jours) - fin

1-2 years — ans	2-3 years — ans	3-5 years — ans	5 years or more — ans ou plus	Mean stay in days — Séjour moyen en jours	Classe de diagnostics, âge et sexe	N° de la C.I.M.
—	852	1,187	—	570	Troubles du caractère, du comportement et de l'intelligence — fin:	
—	852	1,187	—	570	Personnalité pathologique	T. 320
—	—	—	—	—	M.	
—	—	—	—	—	F.	
—	852	1,187	—	570	0-14 ans	T.
—	852	1,187	—	570	M.	
—	—	—	—	—	F.	
—	—	—	—	—	15 ans ou plus	T.
—	—	—	—	—	M.	
—	—	—	—	—	F.	
12,114	4,597	—	—	326	Troubles primitifs du comportement au cours de l'enfance	T. 324
12,114	4,597	—	—	336	M.	
—	—	—	—	198	F.	
—	—	—	—	—	0-14 ans	T.
12,114	4,597	—	—	326	M.	
12,114	4,597	—	—	336	F.	
—	—	—	—	198	15 ans ou plus	T.
—	—	—	—	—	M.	
—	—	—	—	—	F.	
—	—	2,466	—	309	Autres et non précisés	T. 083.1,321,
—	—	2,466	—	314	M.	326
—	—	—	—	244	F.	
—	—	—	—	—	0-14 ans	T.
—	—	2,466	—	309	M.	
—	—	2,466	—	314	F.	
—	—	—	—	244	15 ans ou plus	T.
—	—	—	—	—	M.	
—	—	—	—	—	F.	
—	—	—	—	91	Déficience mentale	T. 325
—	—	—	—	91	M.	
—	—	—	—	—	F.	
—	—	—	—	91	0-14 ans	T.
—	—	—	—	91	M.	
—	—	—	—	—	F.	
—	—	—	—	—	15 ans ou plus	T.
—	—	—	—	—	M.	
—	—	—	—	—	F.	
—	—	—	—	91	Débilité mentale	T. 325.2
—	—	—	—	91	M.	
—	—	—	—	—	F.	
—	—	—	—	91	0-14 ans	T.
—	—	—	—	91	M.	
—	—	—	—	—	F.	
—	—	—	—	—	15 ans ou plus	T.
—	—	—	—	—	M.	
—	—	—	—	—	F.	
609	—	1,491	—	540	Autres affections	T.
—	—	1,491	—	517	M.	
609	—	—	—	609	F.	
—	—	—	—	—	0-14 ans	T.
609	—	1,491	—	540	M.	
—	—	1,491	—	517	F.	
609	—	—	—	609	15 ans ou plus	T.
—	—	—	—	—	M.	
—	—	—	—	—	F.	
609	—	—	—	223	Épilepsie	T. 353
—	—	—	—	30	M.	
609	—	—	—	609	F.	
—	—	—	—	—	0-14 ans	T.
609	—	—	—	223	M.	
—	—	—	—	30	F.	
609	—	—	—	609	15 ans ou plus	T.
—	—	—	—	—	M.	
—	—	—	—	—	F.	
—	—	1,491	—	1,491	Non classées ailleurs	T.
—	—	1,491	—	1,491	M.	
—	—	—	—	—	F.	
—	—	1,491	—	1,491	0-14 ans	T.
—	—	1,491	—	1,491	M.	
—	—	—	—	—	F.	
—	—	—	—	—	15 ans ou plus	T.
—	—	—	—	—	M.	
—	—	—	—	—	F.	
—	—	—	—	—	Mise en observation, sans besoin d'autres soins médicaux, pour	T. 793.0
—	—	—	—	—	raison mentale.	M.
—	—	—	—	—	F.	

EPILEPSY HOSPITALS



HÔPITAUX POUR ÉPILEPTIQUES

CHANGES IN REPORTING

There were no changes in reporting among this group of hospitals.

PATIENTS ON BOOKS: AGE, SEX, DIAGNOSIS

Number of patients on books of Epilepsy Hospitals (only Quebec being involved) as of December 31, 1965, was 339. Median age was 35.

Male to female ratio was 1.47.

Diagnostically, 323 or 95% of the patients were given a primary diagnosis of epilepsy; 7 patients or 2% were diagnosed under mental deficiency; and 5 patients or 1% were diagnosed under the psychoses.

TIME SINCE ADMISSION

Over 63% of the patients had entered long-stay groups.

CHANGEMENTS RELATIFS AUX DÉCLARATIONS

Il n'y a pas eu de changements relatifs aux déclarations de ce groupe d'hôpitaux.

MALADES INSCRITS: ÂGE, SEXE, DIAGNOSTIC

Le nombre de malades inscrits dans les hôpitaux pour épileptiques (le Québec seul étant inclus) le 31 décembre 1965 était de 339. L'âge médian était de 35 ans.

Le rapport de masculinité était de 1.47.

Pour ce qui est du diagnostic, l'épilepsie était le diagnostic primaire de 323 malades (95 p. 100); la déficience mentale, celui de 7 malades (2 p. 100); et la psychose, celui de 5 malades (1 p. 100).

TEMPS ÉCOULÉ DEPUIS L'ADMISSION

Plus de 63 p. 100 des malades étaient en séjour prolongé.

TABLE 85. Age and Sex, by Province
TABLEAU 85. Âge et sexe, selon la province

Age and sex — Âge et sexe	Canada		Québec	
	Number — Nombre		Rate per 100,000 population — Taux pour 100,000 habitants	
TOTAL AGES — TOUS ÂGEST.	339	339	1	5
M.	202	202	2	7
F.	137	137	1	4
0- 4 years — ansT.	—	—	—	—
M.	—	—	—	—
F.	—	—	—	—
5- 9 " "T.	35	35	1	5
M.	16	16	1	4
F.	19	19	1	5
10-14 " "T.	38	38	1	6
M.	19	19	1	6
F.	19	19	1	6
15-19 " "T.	20	20	1	3
M.	13	13	1	4
F.	7	7	--	2
20-29 " "T.	43	43	1	5
M.	36	36	2	8
F.	7	7	--	1
30-39 " "T.	57	57	2	7
M.	41	41	3	11
F.	16	16	1	4
40-49 " "T.	64	64	2	9
M.	39	39	3	12
F.	25	25	2	7
50-59 " "T.	48	48	2	9
M.	28	28	3	11
F.	20	20	2	8
60-69 " "T.	21	21	1	6
M.	6	6	1	4
F.	15	15	2	9
70-79 " "T.	11	11	1	6
M.	4	4	1	5
F.	7	7	1	8
80-89 " "T.	2	2	--	4
M.	—	—	—	—
F.	2	2	1	7
90 years or more — ans ou plusT.	—	—	—	—
M.	—	—	—	—
F.	—	—	—	—
Median age — Âge médianT.	35	35
M.	33	33
F.	40	40

TABLE 86. Diagnostic Class and Sex, by Province
 TABLEAU 86. Classe de diagnostics et sexe, selon la province

I.C.D. No. — N° de la C.I.M.	Diagnostic class and sex — Classe de diagnostics et sexe	Canada	Québec
	TOTAL	T. M. F.	339 202 137
	Psychoses	T. M. F.	5 6 —
300	Schizophrenia — Schizophrénie	T. M. F.	2 2 —
303	Paranoia and paranoid states — Paranoïa et psychoses paranoïaques	T. M. F.	1 1 —
083.2, 308, 309, 648.3, 688.1	Other and unspecified — Autres et non précisées	T. M. F.	2 2 —
	Psychoneuroses — Psychonévroses	T. M. F.	— — —
	Disorders of character, behaviour and intelligence — Troubles du caractère, du comportement et de l'intelligence.	T. M. F.	11 9 2
324	Primary childhood behaviour disorders — Troubles primitifs du comportement au cours de l'enfance.	T. M. F.	3 2 1
083.1, 321, 326	Other and unspecified — Autres et non précisés	T. M. F.	1 1 —
325	Mental deficiency — Déficience mentale	T. M. F.	7 6 1
325.2	Moron — Débilité mentale	T. M. F.	2 1 1
325.5	Other and unspecified types — Types autres et non précisés	T. M. F.	5 5 —
	Other conditions — Autres affections	T. M. F.	323 188 135
353	Epilepsy — Épilepsie	T. M. F.	322 187 135
	Not elsewhere classified — Non classées ailleurs	T. M. F.	1 1 —
793.0	Mental observation without need for further medical care — Mise en observation, sans besoin d'autres soins médicaux, pour raison mentale.	T. M. F.	— — —

TABLE 87. Diagnostic Class and Sex, by Age

I.C.D. No.	Diagnostic class and sex		All ages	0-4	5-9	10-14	15-19	20-29	30-39
			Tous âges						
	TOTAL	T.	339	—	35	38	20	43	57
		M.	202	—	16	19	13	36	41
		F.	137	—	19	19	7	7	16
	Psychoses	T.	5	—	—	—	—	2	3
		M.	5	—	—	—	—	2	3
		F.	—	—	—	—	—	—	—
300	Schizophrenia	T.	2	—	—	—	—	1	1
		M.	2	—	—	—	—	1	1
		F.	—	—	—	—	—	—	—
303	Paranoia and paranoid states	T.	1	—	—	—	—	—	1
		M.	1	—	—	—	—	—	1
		F.	—	—	—	—	—	—	—
083.2, 308, 309, 648.3, 688.1	Other and unspecified	T.	2	—	—	—	—	1	1
		M.	2	—	—	—	—	1	1
		F.	—	—	—	—	—	—	—
	Psychoneuroses	T.	—	—	—	—	—	—	—
		M.	—	—	—	—	—	—	—
		F.	—	—	—	—	—	—	—
	Disorders of character, behaviour and intelligence	T.	11	—	2	2	1	1	2
		M.	9	—	1	2	1	1	2
		F.	2	—	1	—	—	—	—
324	Primary childhood behaviour disorders	T.	3	—	2	1	—	—	—
		M.	2	—	1	1	—	—	—
		F.	1	—	1	—	—	—	—
083.1, 321, 326	Other and unspecified	T.	1	—	—	—	—	—	—
		M.	1	—	—	—	—	—	—
		F.	—	—	—	—	—	—	—
325	Mental deficiency	T.	7	—	—	1	1	1	2
		M.	6	—	—	1	1	1	2
		F.	1	—	—	—	—	—	—
325.2	Moron	T.	2	—	—	1	—	—	—
		M.	1	—	—	1	—	—	—
		F.	1	—	—	—	—	—	—
325.5	Other and unspecified types	T.	5	—	—	—	1	1	2
		M.	5	—	—	—	1	1	2
		F.	—	—	—	—	—	—	—
	Other conditions	T.	323	—	33	36	19	40	52
		M.	188	—	15	17	12	33	36
		F.	135	—	18	19	7	7	16
353	Epilepsy	T.	322	—	33	36	19	39	52
		M.	187	—	15	17	12	32	36
		F.	135	—	18	19	7	7	16
	Not elsewhere classified	T.	1	—	—	—	—	1	—
		M.	1	—	—	—	—	1	—
		F.	—	—	—	—	—	—	—
793.0	Mental observation without need for further medical care	T.	—	—	—	—	—	—	—
		M.	—	—	—	—	—	—	—
		F.	—	—	—	—	—	—	—

TABLE 88. Province and Sex, by Time since Admission

No.	Province and sex	Total	Under 1 month	1-4 months	4-8 months	8-12 months	1-2 years	2-3 years	
			Moins d'un mois	mois	mois	mois	ans	ans	
			Number						
1	CANADA	T.	339	7	22	33	16	47	25
2		M.	202	2	11	21	10	31	19
3		F.	137	5	11	12	6	16	6
4	Quebec	T.	339	7	22	33	16	47	25
5		M.	202	2	11	21	10	31	19
6		F.	137	5	11	12	6	16	6
			Number of days						
7	CANADA	T.	990,934	210	1,552	4,660	4,870	25,415	20,729
8		M.	545,996	60	791	3,016	3,074	15,980	15,616
9		F.	444,938	150	761	1,644	1,796	9,435	5,113
10	Quebec	T.	990,934	210	1,552	4,660	4,870	25,415	20,729
11		M.	545,996	60	791	3,016	3,074	15,980	15,616
12		F.	444,938	150	761	1,644	1,796	9,435	5,113

TABLEAU 87. Classe de diagnostics et sexe, selon l'âge

40-49	50-59	60-69	70-79	80-89	90 or more ou plus	Median age Âge médian	Classe de diagnostics et sexe	N° de la C.I.M.
64	48	21	11	2	—	35	TOTAL	T.
39	28	6	4	—	—	33		M.
25	20	15	7	2	—	40		F.
—	—	—	—	—	—	33	Psychoses	T.
—	—	—	—	—	—	33		M.
—	—	—	—	—	—	—		F.
—	—	—	—	—	—	28	Schizophrénie	T.
—	—	—	—	—	—	28		M.
—	—	—	—	—	—	—		F.
—	—	—	—	—	—	39	Paranoïa et psychoses paranoïaques	T.
—	—	—	—	—	—	39		M.
—	—	—	—	—	—	—		F.
—	—	—	—	—	—	22	Autres et non précisées	T.
—	—	—	—	—	—	22		M.
—	—	—	—	—	—	—		F.
—	—	—	—	—	—	—	Psychonévroses	T.
—	—	—	—	—	—	—		M.
—	—	—	—	—	—	—		F.
1	1	1	—	—	—	25	Troubles du caractère, du comportement et de l'intelligence	T.
1	—	1	—	—	—	25		M.
—	1	—	—	—	—	9		F.
—	—	—	—	—	—	9	Troubles primitifs du comportement au cours de l'enfance	T.
—	—	—	—	—	—	9		M.
—	—	—	—	—	—	9		F.
—	—	1	—	—	—	63	Autres et non précisés	T.
—	—	1	—	—	—	63		M.
—	—	—	—	—	—	—		F.
1	1	—	—	—	—	32	Déficiência mentale	T.
1	—	—	—	—	—	30		M.
—	1	—	—	—	—	51		F.
—	—	—	—	—	—	14	Débilité mentale	T.
—	—	—	—	—	—	14		M.
—	1	—	—	—	—	51		F.
1	—	—	—	—	—	33	Types autres et non précisés	T.
1	—	—	—	—	—	33		M.
—	—	—	—	—	—	—		F.
63	47	20	11	2	—	35	Autres affections	T.
38	28	5	4	—	—	34		M.
25	19	15	7	2	—	40		F.
63	47	20	11	2	—	35	Épilepsie	T.
38	28	5	4	—	—	34		M.
25	19	15	7	2	—	40		F.
—	—	—	—	—	—	21	Non classées ailleurs	T.
—	—	—	—	—	—	21		M.
—	—	—	—	—	—	—		F.
—	—	—	—	—	—	—	Mise en observation, sans besoin d'autres soins médicaux, pour raison mentale.	T.
—	—	—	—	—	—	—		M.
—	—	—	—	—	—	—		F.

TABLEAU 88. Province et sexe, selon le temps écoulé depuis l'admission

3-5 years — ans	5-10 years — ans	10-15 years — ans	15-20 years — ans	20 years or more — ans ou plus	Mean stay in days — Séjour moyen en jours	Province et sexe	N°			
Nombre						CANADA	T. M. F.			
30	47	31	48	33	...			1		
16	32	19	25	16	...			2		
14	15	12	23	17	...			3		
30	47	31	48	33	...			Québec	T. M. F.	
16	32	19	25	16	...					4
14	15	12	23	17	...					5 6
Nombre de jours								CANADA	T. M. F.	
44,350	124,951	142,387	298,929	322,881	2,923					7
23,469	83,888	89,244	153,833	157,025	2,702					8
20,881	41,063	53,143	145,096	165,856	3,247					9
44,350	124,951	142,387	298,929	322,881	2,923					Québec
23,469	83,888	89,244	153,833	157,025	2,702	10				
20,881	41,063	53,143	145,096	165,856	3,247	11 12				

TABLE 89. Age and Sex, by Time since Admission

No.	Age and Sex	Total	Under 1	1-4	4-8	8-12	1-2	2-3
			month Moins d'un mois	months mois	months mois	months mois	years ans	years ans
			Number					
1	ALL AGES T.	339	7	22	33	16	47	25
2	M.	202	2	11	21	10	31	19
3	F.	137	5	11	12	6	16	6
4	0-4 T.	—	—	—	—	—	—	—
5	M.	—	—	—	—	—	—	—
6	F.	—	—	—	—	—	—	—
7	5-9 T.	35	1	6	7	4	13	2
8	M.	16	—	4	4	—	6	1
9	F.	19	1	2	3	4	7	1
10	10-14 T.	38	3	6	8	3	9	3
11	M.	19	1	3	2	3	7	1
12	F.	19	2	3	6	—	2	2
13	15-19 T.	20	—	2	4	3	1	—
14	M.	13	—	2	3	3	1	—
15	F.	7	—	—	1	—	—	—
16	20-29 T.	43	1	1	7	2	6	7
17	M.	36	—	—	6	1	5	7
18	F.	7	1	1	1	1	1	—
19	30-39 T.	57	—	3	4	1	8	7
20	M.	41	—	1	3	1	7	6
21	F.	16	—	2	1	—	1	1
22	40-49 T.	64	—	2	2	1	4	3
23	M.	39	—	1	2	1	2	2
24	F.	25	—	1	—	—	2	1
25	50-59 T.	48	2	2	1	—	4	2
26	M.	28	1	—	1	—	3	2
27	F.	20	1	2	—	—	1	—
28	60-69 T.	21	—	—	—	1	1	1
29	M.	6	—	—	—	—	—	—
30	F.	15	—	—	—	—	1	1
31	70-79 T.	11	—	—	—	1	1	—
32	M.	4	—	—	—	—	—	—
33	F.	7	—	—	—	—	—	—
34	80-89 T.	2	—	—	—	1	1	—
35	M.	—	—	—	—	—	—	—
36	F.	2	—	—	—	—	—	—
37	90 or over T.	—	—	—	—	—	—	—
38	M.	—	—	—	—	—	—	—
39	F.	—	—	—	—	—	—	—
			Number of days					
40	ALL AGES T.	990,934	210	1,532	4,660	4,870	25,415	20,729
41	M.	545,996	60	791	3,016	3,074	15,980	15,616
42	F.	444,938	150	761	1,644	1,796	9,435	5,113
43	0-4 T.	—	—	—	—	—	—	—
44	M.	—	—	—	—	—	—	—
45	F.	—	—	—	—	—	—	—
46	5-9 T.	13,942	30	426	914	1,187	7,336	1,583
47	M.	5,907	—	274	488	—	3,196	731
48	F.	8,035	30	152	426	1,187	4,140	852
49	10-14 T.	22,949	90	396	1,066	973	4,566	2,465
50	M.	11,992	30	213	244	973	3,379	791
51	F.	10,957	60	183	822	—	1,187	1,674
52	15-19 T.	27,792	—	122	609	853	396	—
53	M.	9,802	—	122	487	853	396	—
54	F.	17,990	—	—	122	—	—	—
55	20-29 T.	67,452	30	91	1,036	609	3,256	5,845
56	M.	53,908	—	—	914	365	2,739	5,845
57	F.	13,544	30	91	122	244	517	—
58	30-39 T.	148,475	—	243	609	244	3,896	5,996
59	M.	96,702	—	91	457	244	3,318	5,022
60	F.	51,773	—	152	152	—	578	974
61	40-49 T.	296,465	—	152	274	304	2,404	2,283
62	M.	175,381	—	91	274	304	1,156	1,492
63	F.	121,084	—	61	—	—	1,248	791
64	50-59 T.	214,614	60	122	152	—	2,283	1,735
65	M.	122,237	30	—	152	—	1,796	1,735
66	F.	92,377	30	122	—	—	487	—
67	60-69 T.	106,867	—	—	—	335	639	822
68	M.	23,285	—	—	—	335	—	—
69	F.	83,582	—	—	—	—	639	822
70	70-79 T.	80,173	—	—	—	365	639	—
71	M.	46,782	—	—	—	—	—	—
72	F.	33,391	—	—	—	365	639	—
73	80-89 T.	12,205	—	—	—	—	—	—
74	M.	—	—	—	—	—	—	—
75	F.	12,205	—	—	—	—	—	—
76	90 or over T.	—	—	—	—	—	—	—
77	M.	—	—	—	—	—	—	—
78	F.	—	—	—	—	—	—	—

TABLEAU 89. Âge et sexe, selon le temps écoulé depuis l'admission

3-5 years ans	5-10 years ans	10-15 years ans	15-20 years ans	20 years or more ans ou plus	Mean stay in days Séjour moyen en jours	Âge et sexe	N°
Nombre							
30	47	31	48	33	...	TOUS ÂGES	T. 1
16	32	19	25	16	...		M. 2
14	15	12	23	17	...		F. 3
—	—	—	—	—	...	0-4	T. 4
—	—	—	—	—	...		M. 5
—	—	—	—	—	...		F. 6
2	—	—	—	—	...	5-9	T. 7
1	—	—	—	—	...		M. 8
1	—	—	—	—	...		F. 9
3	3	—	—	—	...	10-14	T. 10
—	2	—	—	—	...		M. 11
3	1	—	—	—	...		F. 12
3	5	2	—	—	...	15-19	T. 13
2	2	—	—	—	...		M. 14
1	3	2	—	—	...		F. 15
9	5	2	2	1	...	20-29	T. 16
9	5	2	—	1	...		M. 17
—	—	—	2	—	...		F. 18
4	13	5	11	1	...	30-39	T. 19
3	10	3	6	—	...		M. 20
1	3	2	5	1	...		F. 21
3	9	11	18	—	...	40-49	T. 22
—	6	8	10	7	...		M. 23
3	3	3	8	4	...		F. 24
2	7	7	13	8	...	50-59	T. 25
1	4	5	7	4	...		M. 26
1	3	2	6	4	...		F. 27
3	3	3	4	5	...	60-69	T. 28
—	2	1	2	—	...		M. 29
3	1	2	2	5	...		F. 30
1	2	—	—	6	...	70-79	T. 31
—	1	—	—	3	...		M. 32
1	1	—	—	3	...		F. 33
—	—	1	—	1	...	80-89	T. 34
—	—	—	—	—	...		M. 35
—	—	1	—	1	...		F. 36
—	—	—	—	—	...	90 ou plus	T. 37
—	—	—	—	—	...		M. 38
—	—	—	—	—	...		F. 39
Nombre de jours							
44,350	124,951	142,387	298,929	322,881	2,923	TOUS ÂGES	T. 40
23,469	83,888	89,244	153,833	157,025	2,702		M. 41
20,881	41,063	53,143	145,096	165,856	3,247		F. 42
—	—	—	—	—	—	0-4	T. 43
—	—	—	—	—	—		M. 44
—	—	—	—	—	398		F. 45
2,466	—	—	—	—	369	5-9	T. 46
1,218	—	—	—	—	422		M. 47
1,248	—	—	—	—	603		F. 48
4,322	9,071	—	—	—	631	10-14	T. 49
—	6,362	—	—	—	576		M. 50
4,322	2,709	—	—	—	754		F. 51
4,109	12,937	8,766	—	—	1,389	15-19	T. 52
2,435	5,509	—	—	—	754		M. 53
1,674	7,428	8,766	—	—	2,570		F. 54
13,394	14,306	8,949	12,540	7,396	1,568	20-29	T. 55
13,394	14,306	8,949	—	7,396	1,497		M. 56
—	—	—	12,540	—	1,934		F. 57
5,935	32,022	23,467	68,119	7,944	2,604	30-39	T. 58
4,839	24,169	13,819	36,799	7,944	2,358		M. 59
1,096	7,853	9,648	31,320	—	3,235		F. 60
4,171	24,076	51,045	113,686	98,070	4,632	40-49	T. 61
—	14,214	37,835	61,697	58,318	4,496		M. 62
4,171	9,862	13,210	51,989	39,752	4,843		F. 63
3,257	18,842	32,141	79,807	76,215	4,471	50-59	T. 64
1,583	10,806	24,319	42,735	39,081	4,365		M. 65
1,674	8,036	7,822	37,072	37,134	4,618		F. 66
4,900	8,035	13,484	24,777	53,875	5,088	60-69	T. 67
—	6,026	—	12,602	—	3,880		M. 68
4,900	2,009	9,162	12,175	53,875	5,572		F. 69
1,796	5,662	—	—	71,711	7,288	70-79	T. 70
—	2,496	—	—	44,286	11,695		M. 71
1,796	3,166	—	—	27,425	4,770		F. 72
—	—	4,535	—	7,670	6,102	80-89	T. 73
—	—	—	—	—	—		M. 74
—	—	4,535	—	7,670	6,102		F. 75
—	—	—	—	—	—	90 ou plus	T. 76
—	—	—	—	—	—		M. 77
—	—	—	—	—	—		F. 78

TABLEAU 90. Classe de diagnostics et sexe, selon le temps écoulé depuis l'admission

3-5 years — ans	5-10 years — ans	10-15 years — ans	15-20 years — ans	20 years or more — ans ou plus	Mean stay in days — Séjour moyen en jours	Classe de diagnostics et sexe	N° de la C.I.M.
Nombre							
30	47	31	48	33	...	TOTAL	T.
16	32	19	25	16	...		M.
14	15	12	23	17	...		F.
1	—	—	—	—	...	Psychoses	T.
1	—	—	—	—	...		M.
—	—	—	—	—	...		F.
1	—	—	—	—	...	Schizophrénie	T.
1	—	—	—	—	...		M.
—	—	—	—	—	...		F.
—	—	—	—	—	...	Paranoïa et psychoses paranoïaques	T.
—	—	—	—	—	...		M.
—	—	—	—	—	...		F.
—	—	—	—	—	...	Autres et non précisées	T.
—	—	—	—	—	...		M.
—	—	—	—	—	...		F.
—	—	—	—	—	...	Psychonévroses	T.
—	—	—	—	—	...		M.
—	—	—	—	—	...		F.
—	4.	1	1	—	...	Troubles du caractère, du comportement et de l'intelligence	T.
—	3	1	1	—	...		M.
—	1	—	—	—	...		F.
—	—	—	—	—	...	Troubles primitifs du comportement au cours de l'enfance	T.
—	—	—	—	—	...		M.
—	—	—	—	—	...		F.
—	1	—	—	—	...	Autres et non précisés	T.
—	1	—	—	—	...		M.
—	—	—	—	—	...		F.
—	3	1	1	—	...	Déficiência mentale	T.
—	2	1	1	—	...		M.
—	1	—	—	—	...		F.
—	2	—	—	—	...	Débilité mentale	T.
—	1	—	—	—	...		M.
—	1	—	—	—	...		F.
—	1	1	1	—	...	Types autres et non précisés	T.
—	1	1	1	—	...		M.
—	—	—	—	—	...		F.
29	43	30	47	33	...	Autres affections	T.
15	29	18	24	16	...		M.
14	14	12	23	17	...		F.
28	43	30	47	33	...	Épilepsie	T.
14	29	18	24	16	...		M.
14	14	12	23	17	...		F.
1	—	—	—	—	...	Non classées ailleurs.....	T.
1	—	—	—	—	...		M.
—	—	—	—	—	...		F.
—	—	—	—	—	...	Mise en observation, sans besoin d'autres soins médicaux, pour raison mentale.	T.
—	—	—	—	—	...		M.
—	—	—	—	—	...		F.

TABLEAU 90. Classe de diagnostics et sexe, selon le temps écoulé depuis l'admission - fin

3-5 years — ans	5-10 years — ans	10-15 years — ans	15-20 years — ans	20 years or more — ans ou plus	Mean stay in days — Séjour moyen en jours	Classe de diagnostics et sexe	N° de la C.I.M.
Nombre de jours							
44,350 23,469 20,881	124,951 83,888 41,063	142,387 89,244 53,143	298,929 153,833 145,096	322,881 157,025 165,856	2,923 2,702 3,247	TOTAL	T. M. F.
1,339 1,339 —	— — —	— — —	— — —	— — —	444 444 —	Psychoses	T. M. F.
1,339 1,339 —	— — —	— — —	— — —	— — —	730 730 —	Schizophrénie	T. M. F. 300
— — —	— — —	— — —	— — —	— — —	244 244 —	Paranoïa et psychoses paranoïaques	T. M. F. 303
— — —	— — —	— — —	— — —	— — —	259 259 —	Autres et non précisées	T. M. F. 083.2, 308, 309, 648.3, 688.1
— — —	— — —	— — —	— — —	— — —	— — —	Psychonévroses	T. M. F.
— — —	10,775 8,766 2,009	3,835 3,835 —	6,027 6,027 —	— — —	2,094 2,309 1,126	Troubles du caractère, du comportement et de l'intelligence	T. M. F.
— — —	— — —	— — —	— — —	— — —	426 517 244	Troubles primitifs du comportement au cours de l'enfance	T. M. F. 324
— — —	3,287 3,287 —	— — —	— — —	— — —	3,287 3,287 —	Autres et non précisés	T. M. F. 083.1, 321, 326
— — —	7,488 5,479 2,009	3,835 3,835 —	6,027 6,027 —	— — —	2,639 2,744 2,009	Déficiência mentale	T. M. F. 325
— — —	5,479 3,470 2,009	— — —	— — —	— — —	2,739 3,470 2,009	Débilité mentale	T. M. F. 325.2
— — —	2,009 2,009 —	3,835 3,835 —	6,027 6,027 —	— — —	2,599 2,599 —	Types autres et non précisés	T. M. F. 325.5
43,011 22,130 20,881	114,176 75,122 39,054	138,552 85,409 53,143	292,902 147,806 145,096	322,881 157,025 165,856	2,989 2,781 3,279	Autres affections	T. M. F.
41,428 20,547 20,881	114,176 75,122 39,054	138,552 85,409 53,143	292,902 147,806 145,096	322,881 157,025 165,856	2,994 2,788 3,279	Épilepsie	T. M. F. 353
1,583 1,583 —	— — —	— — —	— — —	— — —	1,583 1,583 —	Non classées ailleurs	T. M. F.
— — —	— — —	— — —	— — —	— — —	— — —	Mise en observation, sans besoin d'autres soins médicaux, pour raison mentale.	T. M. F. 793.0

TABLE 91. Diagnostic Class, Age and Sex, by Time since Admission

I.C.D. No.	Diagnostic class, age and sex	Total	Under 1 month — Moins d'un mois	1-4 months — mois	4-8 months — mois	8-12 months — mois	1-2 years — ans
	TOTAL	T. 339	7	22	33	16	47
		M. 202	2	11	21	10	31
		F. 137	5	11	12	6	16
	0-14 years	T. 73	4	12	15	7	22
		M. 35	1	7	6	3	13
		F. 38	3	5	9	4	9
	15-39 "	T. 120	1	6	15	6	15
		M. 90	—	3	12	5	13
		F. 30	1	3	3	1	2
	40-64 "	T. 126	2	4	3	1	8
		M. 71	1	1	3	1	5
		F. 55	1	3	—	—	3
	65 or more years	T. 20	—	—	—	2	2
		M. 6	—	—	—	1	—
		F. 14	—	—	—	1	2
	Psychoses	T. 5	—	—	2	1	1
		M. 5	—	—	2	1	1
		F. —	—	—	—	—	—
	0-14 years	T. —	—	—	—	—	—
		M. —	—	—	—	—	—
		F. —	—	—	—	—	—
	15-39 "	T. 5	—	—	2	1	1
		M. 5	—	—	2	1	1
		F. —	—	—	—	—	—
	40 or more years	T. —	—	—	—	—	—
		M. —	—	—	—	—	—
		F. —	—	—	—	—	—
300	Schizophrenia	T. 2	—	—	1	—	—
		M. 2	—	—	1	—	—
		F. —	—	—	—	—	—
	0-14 years	T. —	—	—	—	—	—
		M. —	—	—	—	—	—
		F. —	—	—	—	—	—
	15-39 "	T. 2	—	—	1	—	—
		M. 2	—	—	1	—	—
		F. —	—	—	—	—	—
	40 or more years	T. —	—	—	—	—	—
		M. —	—	—	—	—	—
		F. —	—	—	—	—	—
303	Paranoia and paranoid states	T. 1	—	—	—	1	—
		M. 1	—	—	—	1	—
		F. —	—	—	—	—	—
	0-14 years	T. —	—	—	—	—	—
		M. —	—	—	—	—	—
		F. —	—	—	—	—	—
	15-39 "	T. 1	—	—	—	1	—
		M. 1	—	—	—	1	—
		F. —	—	—	—	—	—
	40 or more years	T. —	—	—	—	—	—
		M. —	—	—	—	—	—
		F. —	—	—	—	—	—
083.2, 308, 309, 648.3, 688.1	Other and unspecified	T. 2	—	—	1	—	1
		M. 2	—	—	1	—	1
		F. —	—	—	—	—	—
	0-14 years	T. —	—	—	—	—	—
		M. —	—	—	—	—	—
		F. —	—	—	—	—	—
	15-39 "	T. 2	—	—	1	—	1
		M. 2	—	—	1	—	1
		F. —	—	—	—	—	—
	40 or more years	T. —	—	—	—	—	—
		M. —	—	—	—	—	—
		F. —	—	—	—	—	—
	Psychoneuroses	T. —	—	—	—	—	—
		M. —	—	—	—	—	—
		F. —	—	—	—	—	—

TABLEAU 91. Classe de diagnostics, âge et sexe, selon le temps écoulé depuis l'admission

2-3 years — ans	3-5 years — ans	5-10 years — ans	10-15 years — ans	15-20 years — ans	20 years or more — ans ou plus	Classe de diagnostics, âge et sexe	N° de la C.I.M.
25	30	47	31	48	33	TOTAL	T.
19	16	32	19	25	16		M.
6	14	15	12	23	17		F.
5	5	3	—	—	—	0-14 ans	T.
2	1	2	—	—	—		M.
3	4	1	—	—	—		F.
14	16	23	9	13	2	15-39 "	T.
13	14	17	5	6	2		M.
1	2	6	4	7	—		F.
6	8	19	19	34	22	40-64 "	T.
4	1	12	14	18	11		M.
2	7	7	5	16	11		F.
—	1	2	3	1	9	65 ans ou plus	T.
—	—	1	—	1	3		M.
—	1	1	3	—	6		F.
—	1	—	—	—	—	Psychoses	T.
—	1	—	—	—	—		M.
—	—	—	—	—	—		F.
—	—	—	—	—	—	0-14 ans	T.
—	—	—	—	—	—		M.
—	1	—	—	—	—		F.
—	1	—	—	—	—	15-39 "	T.
—	—	—	—	—	—		M.
—	—	—	—	—	—		F.
—	—	—	—	—	—	40 ans ou plus	T.
—	—	—	—	—	—		M.
—	—	—	—	—	—		F.
—	1	—	—	—	—	Schizophrénie	T.
—	1	—	—	—	—		M.
—	—	—	—	—	—		F.
—	—	—	—	—	—	0-14 ans	T.
—	—	—	—	—	—		M.
—	1	—	—	—	—		F.
—	1	—	—	—	—	15-39 "	T.
—	—	—	—	—	—		M.
—	—	—	—	—	—		F.
—	—	—	—	—	—	40 ans ou plus	T.
—	—	—	—	—	—		M.
—	—	—	—	—	—		F.
—	—	—	—	—	—	Paranoïa et psychoses paranoïaques	T.
—	—	—	—	—	—		M.
—	—	—	—	—	—		F.
—	—	—	—	—	—	0-14 ans	T.
—	—	—	—	—	—		M.
—	—	—	—	—	—		F.
—	—	—	—	—	—	15-39 "	T.
—	—	—	—	—	—		M.
—	—	—	—	—	—		F.
—	—	—	—	—	—	40 ans ou plus	T.
—	—	—	—	—	—		M.
—	—	—	—	—	—		F.
—	—	—	—	—	—	Autres et non précisées	T.
—	—	—	—	—	—		M.
—	—	—	—	—	—		F.
—	—	—	—	—	—	0-14 ans	T.
—	—	—	—	—	—		M.
—	—	—	—	—	—		F.
—	—	—	—	—	—	15-39 "	T.
—	—	—	—	—	—		M.
—	—	—	—	—	—		F.
—	—	—	—	—	—	40 ans ou plus	T.
—	—	—	—	—	—		M.
—	—	—	—	—	—		F.
—	—	—	—	—	—	Psychonévroses	T.
—	—	—	—	—	—		M.
—	—	—	—	—	—		F.

300

303

083.2, 308,
309, 648.3,
688.1

TABLE 91. Diagnostic Class, Age and Sex, by Time since Admission - Continued

I.C.D. No.	Diagnostic class, age and sex	Total	Under 1 month Moins d'un mois	1-4 months mois	4-8 months mois	8-12 months mois	1-2 years ans
	Disorders of character, behaviour and intelligence	11	-	-	-	2	2
	M.	9	-	-	-	1	2
	F.	2	-	-	-	1	-
	0-14 years	4	-	-	-	1	2
	M.	3	-	-	-	-	2
	F.	1	-	-	-	1	-
	15-39 "	4	-	-	-	1	-
	M.	4	-	-	-	1	-
	F.	-	-	-	-	-	-
	40-64 "	3	-	-	-	-	-
	M.	2	-	-	-	-	-
	F.	1	-	-	-	-	-
	65 or more years	-	-	-	-	-	-
	M.	-	-	-	-	-	-
	F.	-	-	-	-	-	-
324	Primary childhood behaviour disorders	3	-	-	-	1	2
	M.	2	-	-	-	-	2
	F.	1	-	-	-	1	-
	0-14 years	3	-	-	-	1	2
	M.	2	-	-	-	-	2
	F.	1	-	-	-	1	-
15 or more years	-	-	-	-	-	-	
M.	-	-	-	-	-	-	
F.	-	-	-	-	-	-	
083.1, 321, 326	Other and unspecified	1	-	-	-	-	-
	M.	1	-	-	-	-	-
	F.	-	-	-	-	-	-
	0-39 years	-	-	-	-	-	-
	M.	-	-	-	-	-	-
	F.	-	-	-	-	-	-
	40-64 "	1	-	-	-	-	-
	M.	1	-	-	-	-	-
	F.	-	-	-	-	-	-
65 or more years	-	-	-	-	-	-	
M.	-	-	-	-	-	-	
F.	-	-	-	-	-	-	
325	Mental deficiency	7	-	-	-	1	-
	M.	6	-	-	-	1	-
	F.	1	-	-	-	-	-
	0-14 years	1	-	-	-	-	-
	M.	1	-	-	-	-	-
	F.	-	-	-	-	-	-
	15-39 "	4	-	-	-	1	-
	M.	4	-	-	-	1	-
	F.	-	-	-	-	-	-
	40-64 "	2	-	-	-	-	-
	M.	1	-	-	-	-	-
	F.	1	-	-	-	-	-
65 or more years	-	-	-	-	-	-	
M.	-	-	-	-	-	-	
F.	-	-	-	-	-	-	
325.2	Moron	2	-	-	-	-	-
	M.	1	-	-	-	-	-
	F.	1	-	-	-	-	-
	0-14 years	1	-	-	-	-	-
	M.	1	-	-	-	-	-
	F.	-	-	-	-	-	-
	15-39 "	-	-	-	-	-	-
	M.	-	-	-	-	-	-
	F.	-	-	-	-	-	-
	40-64 "	1	-	-	-	-	-
	M.	-	-	-	-	-	-
	F.	1	-	-	-	-	-
65 or more years	-	-	-	-	-	-	
M.	-	-	-	-	-	-	
F.	-	-	-	-	-	-	

TABLEAU 91. Classe de diagnostics, âge et sexe, selon le temps écoulé depuis l'admission - suite

2-3 years - ans	3-5 years - ans	5-10 years - ans	10-15 years - ans	15-20 years - ans	20 years or more - ans ou plus	Classe de diagnostics, âge et sexe	N° de la C.I.M.
1	-	4	1	1	-	Troubles du caractère, du comportement et de l'intelligence	T.
1	-	3	1	1	-		M.
-	-	1	-	-	-		F.
-	-	1	-	-	-	0-14 ans	T.
-	-	1	-	-	-		M.
1	-	-	1	1	-	15-39 "	T.
1	-	-	1	1	-		M.
-	-	3	-	-	-	40-64 "	T.
-	-	2	-	-	-		M.
-	-	1	-	-	-	65 ans ou plus	T.
-	-	-	-	-	-		M.
-	-	-	-	-	-		F.
-	-	-	-	-	-	Troubles primitifs du comportement au cours de l'enfance	T.
-	-	-	-	-	-		M.
-	-	-	-	-	-		F.
-	-	-	-	-	-	0-14 ans	T.
-	-	-	-	-	-		M.
-	-	-	-	-	-	15 ans ou plus	T.
-	-	-	-	-	-		M.
-	-	-	-	-	-		F.
-	-	1	-	-	-	Autres et non précisés	T.
-	-	1	-	-	-		M.
-	-	-	-	-	-		F.
-	-	-	-	-	-	0-39 ans	T.
-	-	-	-	-	-		M.
-	-	-	-	-	-		F.
-	-	1	-	-	-	40-64 "	T.
-	-	1	-	-	-		M.
-	-	-	-	-	-		F.
-	-	-	-	-	-	65 ans ou plus	T.
-	-	-	-	-	-		M.
-	-	-	-	-	-		F.
1	-	3	1	1	-	Déficience mentale	T.
1	-	2	1	1	-		M.
-	-	1	-	-	-		F.
-	-	1	-	-	-	0-14 ans	T.
-	-	1	-	-	-		M.
1	-	-	1	1	-	15-39 "	T.
1	-	-	1	1	-		M.
-	-	2	-	-	-	40-64 "	T.
-	-	1	-	-	-		M.
-	-	1	-	-	-	65 ans ou plus	T.
-	-	-	-	-	-		M.
-	-	-	-	-	-		F.
-	-	2	-	-	-	Débilité mentale	T.
-	-	1	-	-	-		M.
-	-	1	-	-	-		F.
-	-	1	-	-	-	0-14 ans	T.
-	-	1	-	-	-		M.
-	-	-	-	-	-	15-39 "	T.
-	-	-	-	-	-		M.
-	-	-	-	-	-		F.
-	-	1	-	-	-	40-64 "	T.
-	-	1	-	-	-		M.
-	-	-	-	-	-		F.
-	-	-	-	-	-	65 ans ou plus	T.
-	-	-	-	-	-		M.
-	-	-	-	-	-		F.

324

083.1, 321,
326

325

325.2

TABLE 91. Diagnostic Class, Age and Sex, by Time since Admission - Concluded

I.C.D. No.	Diagnostic class, age and sex	Total	Under 1 month - Moins d'un mois	1-4 months - mois	4-8 months - mois	8-12 months - mois	1-2 years - ans	
	Disorders of character, behaviour and intelligence - Concluded:							
	Mental deficiency - Concluded:							
325.5	Other and unspecified types	T. 5	-	-	-	1	-	
		M. 5	-	-	-	1	-	
		F. -	-	-	-	-	-	
	0-14 years	T. -	-	-	-	-	-	
		M. -	-	-	-	-	-	
		F. -	-	-	-	-	-	
	15-39 "	T. 4	-	-	-	1	-	
		M. 4	-	-	-	1	-	
		F. -	-	-	-	-	-	
	40-64 "	T. 1	-	-	-	-	-	
		M. 1	-	-	-	-	-	
		F. -	-	-	-	-	-	
	65 or more years	T. -	-	-	-	-	-	
		M. -	-	-	-	-	-	
		F. -	-	-	-	-	-	
		Other conditions	T. 323	7	22	31	13	44
			M. 188	2	11	19	8	28
			F. 135	5	11	12	5	16
	0-14 years	T. 69	4	12	15	6	20	
		M. 32	1	7	6	3	11	
		F. 37	3	5	9	3	9	
	15-39 "	T. 111	1	6	13	4	14	
		M. 81	-	3	10	3	12	
		F. 30	1	3	3	1	2	
	40-64 "	T. 123	2	4	3	1	8	
		M. 69	1	1	3	1	5	
		F. 54	1	3	-	-	3	
	65 or more years	T. 20	-	-	-	2	2	
		M. 6	-	-	-	1	-	
		F. 14	-	-	-	1	2	
353	Epilepsy	T. 322	7	22	31	13	44	
		M. 187	2	11	19	8	28	
		F. 135	5	11	12	5	16	
		0-14 years	T. 69	4	12	15	6	20
			M. 32	1	7	6	3	11
			F. 37	3	5	9	3	9
		15-39 "	T. 110	1	6	13	4	14
			M. 80	-	3	10	3	12
			F. 30	1	3	3	1	2
		40-64 "	T. 123	2	4	3	1	8
			M. 69	1	1	3	1	5
			F. 54	1	3	-	-	3
		65 or more years	T. 20	-	-	-	2	2
			M. 6	-	-	-	1	-
			F. 14	-	-	-	1	2
		Not elsewhere classified	T. 1	-	-	-	-	-
			M. 1	-	-	-	-	-
			F. -	-	-	-	-	-
	0-14 years	T. -	-	-	-	-	-	
		M. -	-	-	-	-	-	
		F. -	-	-	-	-	-	
	15-39 "	T. 1	-	-	-	-	-	
		M. 1	-	-	-	-	-	
		F. -	-	-	-	-	-	
	40 or more years	T. -	-	-	-	-	-	
		M. -	-	-	-	-	-	
		F. -	-	-	-	-	-	
793.0	Mental observation without need for further medical care	T. -	-	-	-	-	-	
		M. -	-	-	-	-	-	
		F. -	-	-	-	-	-	

TABLEAU 92. Classe de diagnostics, âge et sexe, selon le temps écoulé depuis l'admission (Nombre de jours)

3-5 years — ans	5-10 years — ans	10-15 years — ans	15-20 years — ans	20 years or more — ans ou plus	Mean stay in days — Séjour moyen en jours	Classe de diagnostics, âge et sexe	N° de la C.I.M.
44,350	124,951	142,387	298,929	322,881	2,923	TOTAL	T.
23,469	83,888	89,244	153,833	157,025	2,702		M.
20,881	41,063	53,143	145,096	165,856	3,247		F.
6,788	9,071	—	—	—	505	0-14 ans	T.
1,218	6,362	—	—	—	511		M.
5,570	2,709	—	—	—	499		F.
23,438	59,265	41,182	80,659	15,340	2,030	15-39 "	T.
20,668	43,984	22,768	36,799	15,340	1,782		M.
2,770	15,281	18,414	43,860	—	2,776		F.
12,328	50,953	87,508	211,269	206,976	4,600	40-64 "	T.
1,583	31,046	66,476	110,033	97,399	4,416		M.
10,745	19,907	21,032	101,236	109,577	4,837		F.
1,796	5,662	13,697	7,001	100,565	6,534	65 ans ou plus	T.
—	2,496	—	7,001	44,286	9,019		M.
1,796	3,166	13,697	—	56,279	5,470		F.
1,339	—	—	—	—	444	Psychoses	T.
1,339	—	—	—	—	444		M.
—	—	—	—	—	—		F.
—	—	—	—	—	—	0-14 ans	T.
—	—	—	—	—	—		M.
—	—	—	—	—	—		F.
1,339	—	—	—	—	444	15-39 "	T.
1,339	—	—	—	—	444		M.
—	—	—	—	—	—		F.
—	—	—	—	—	—	40 ans ou plus	T.
—	—	—	—	—	—		M.
—	—	—	—	—	—		F.
1,339	—	—	—	—	730	Schizophrénie	T.
1,339	—	—	—	—	730		M.
—	—	—	—	—	—		F.
—	—	—	—	—	—	0-14 ans	T.
—	—	—	—	—	—		M.
—	—	—	—	—	—		F.
1,339	—	—	—	—	730	15-39 "	T.
1,339	—	—	—	—	730		M.
—	—	—	—	—	—		F.
—	—	—	—	—	—	40 ans ou plus	T.
—	—	—	—	—	—		M.
—	—	—	—	—	—		F.
—	—	—	—	—	—	Paranoïa et psychoses paranoïaques	T.
—	—	—	—	—	244		M.
—	—	—	—	—	244		F.
—	—	—	—	—	—	0-14 ans	T.
—	—	—	—	—	—		M.
—	—	—	—	—	—		F.
—	—	—	—	—	244	15-39 "	T.
—	—	—	—	—	244		M.
—	—	—	—	—	—		F.
—	—	—	—	—	—	40 ans ou plus	T.
—	—	—	—	—	—		M.
—	—	—	—	—	—		F.
—	—	—	—	—	259	Autres et non précisées	T.
—	—	—	—	—	259		M.
—	—	—	—	—	—		F.
—	—	—	—	—	—	0-14 ans	T.
—	—	—	—	—	—		M.
—	—	—	—	—	—		F.
—	—	—	—	—	259	15-39 "	T.
—	—	—	—	—	259		M.
—	—	—	—	—	—		F.
—	—	—	—	—	—	40 ans ou plus	T.
—	—	—	—	—	—		M.
—	—	—	—	—	—		F.
—	—	—	—	—	—	Psychonévroses	T.
—	—	—	—	—	—		M.
—	—	—	—	—	—		F.

300

303

083.2, 308,
309, 648.3,
688.1

TABLE 92. Diagnostic Class, Age and Sex, by Time since Admission (Number of Days) — Continued

I.C.D. No.	Diagnostic class, age and sex	Total	Under	1-4	4-8	8-12	1-2	2-3
			1 month — Moins d'un mois	months — mois	months — mois	months — mois	years — ans	years — ans
	Disorders of character, behaviour and intelligence	T. 23,042	—	—	—	609	1,035	761
		M. 20,789	—	—	—	365	1,035	761
		F. 2,253	—	—	—	244	—	—
	0-14 years	T. 4,749	—	—	—	244	1,035	—
		M. 4,505	—	—	—	—	1,035	—
		F. 244	—	—	—	244	—	—
	15-39 "	T. 10,988	—	—	—	365	—	761
		M. 10,988	—	—	—	365	—	761
		F. —	—	—	—	—	—	—
	40-64 "	T. 7,305	—	—	—	—	—	—
		M. 5,296	—	—	—	—	—	—
		F. 2,009	—	—	—	—	—	—
	65 or more years	T. —	—	—	—	—	—	—
		M. —	—	—	—	—	—	—
		F. —	—	—	—	—	—	—
324	Primary childhood behaviour disorders	T. 1,279	—	—	—	244	1,035	—
		M. 1,035	—	—	—	—	1,035	—
		F. 244	—	—	—	244	—	—
	0-14 years	T. 1,279	—	—	—	244	1,035	—
		M. 1,035	—	—	—	—	1,035	—
		F. 244	—	—	—	244	—	—
	15 or more years	T. —	—	—	—	—	—	—
		M. —	—	—	—	—	—	—
		F. —	—	—	—	—	—	—
083.1, 321, 326	Other and unspecified	T. 3,287	—	—	—	—	—	—
		M. 3,287	—	—	—	—	—	—
		F. —	—	—	—	—	—	—
	0-39 years	T. —	—	—	—	—	—	—
		M. —	—	—	—	—	—	—
		F. —	—	—	—	—	—	—
	40-64 "	T. 3,287	—	—	—	—	—	—
		M. 3,287	—	—	—	—	—	—
		F. —	—	—	—	—	—	—
65 or more years	T. —	—	—	—	—	—	—	
	M. —	—	—	—	—	—	—	
	F. —	—	—	—	—	—	—	
325	Mental deficiency	T. 18,476	—	—	—	365	—	761
		M. 16,467	—	—	—	365	—	761
		F. 2,009	—	—	—	—	—	—
	0-14 years	T. 3,470	—	—	—	—	—	—
		M. 3,470	—	—	—	—	—	—
		F. —	—	—	—	—	—	—
	15-39 "	T. 10,988	—	—	—	365	—	761
		M. 10,988	—	—	—	365	—	761
		F. —	—	—	—	—	—	—
	40-64 "	T. 4,018	—	—	—	—	—	—
		M. 2,009	—	—	—	—	—	—
		F. 2,009	—	—	—	—	—	—
	65 or more years	T. —	—	—	—	—	—	—
		M. —	—	—	—	—	—	—
		F. —	—	—	—	—	—	—
325.2	Moron	T. 5,479	—	—	—	—	—	—
		M. 3,470	—	—	—	—	—	—
		F. 2,009	—	—	—	—	—	—
	0-14 years	T. 3,470	—	—	—	—	—	—
		M. 3,470	—	—	—	—	—	—
		F. —	—	—	—	—	—	—
	15-39 "	T. —	—	—	—	—	—	—
		M. —	—	—	—	—	—	—
		F. —	—	—	—	—	—	—
	40-64 "	T. 2,009	—	—	—	—	—	—
		M. —	—	—	—	—	—	—
		F. 2,009	—	—	—	—	—	—
	65 or more years	T. —	—	—	—	—	—	—
		M. —	—	—	—	—	—	—
		F. —	—	—	—	—	—	—

TABLE 92. Diagnostic Class, Age and Sex, by Time since Admission (Number of Days) - Concluded

I.C.D. No.	Diagnostic class, age and sex	Total	Under 1 month Moins d'un mois	1-4 months mois	4-8 months mois	8-12 months mois	1-2 years ans	2-3 years ans	
	Disorders of character, behaviour and intelligence - Concluded:								
	Mental deficiency - Concluded:								
325.5	Other and unspecified types	T. 12,997 M. 12,997 F. -	-	-	-	365	-	761	
	0-14 years	T. - M. - F. -	-	-	-	-	-	-	
	15-39 "	T. 10,988 M. 10,988 F. -	-	-	-	365	-	761	
	40-64 "	T. 2,009 M. 2,009 F. -	-	-	-	-	-	-	
	65 or more years	T. - M. - F. -	-	-	-	-	-	-	
	Other conditions	T. 965,669 M. 522,984 F. 442,685	210 60 150	1,552 791 761	4,416 2,772 1,644	4,017 2,465 1,552	23,984 14,549 9,435	19,968 14,855 5,113	
	0-14 years	T. 32,142 M. 13,394 F. 18,748	120 30 90	822 487 335	1,980 732 1,248	1,916 973 943	10,867 5,540 5,327	4,048 1,522 2,526	
	15-39 "	T. 230,508 M. 147,201 F. 83,307	30 - 30	456 213 243	2,010 1,614 396	1,097 853 244	7,152 6,057 1,095	11,080 10,106 974	
	40-64 "	T. 572,320 M. 308,271 F. 264,049	60 30 30	274 91 183	426 426 -	304 304 -	4,687 2,952 1,735	4,840 3,227 1,613	
	65 or more years	T. 130,699 M. 54,118 F. 76,581	- - -	- - -	- - -	700 335 365	1,278 - 1,278	- - -	
	353	Epilepsy	T. 964,086 M. 521,401 F. 442,685	210 60 150	1,552 791 761	4,416 2,772 1,644	4,017 2,465 1,552	23,984 14,549 9,435	19,968 14,855 5,113
		0-14 years	T. 32,142 M. 13,394 F. 18,748	120 30 90	822 487 335	1,980 732 1,248	1,916 973 943	10,867 5,540 5,327	4,048 1,522 2,526
		15-39 "	T. 228,925 M. 145,618 F. 83,307	30 - 30	456 213 243	2,010 1,614 396	1,097 853 244	7,152 6,057 1,095	11,080 10,106 974
		40-64 "	T. 572,320 M. 308,271 F. 264,049	60 30 30	274 91 183	426 426 -	304 304 -	4,687 2,952 1,735	4,840 3,227 1,613
		65 or more years	T. 130,699 M. 54,118 F. 76,581	- - -	- - -	- - -	700 335 365	1,278 - 1,278	- - -
Not elsewhere classified		T. 1,583 M. 1,583 F. -	-	-	-	-	-	-	
0-14 years		T. - M. - F. -	-	-	-	-	-	-	
15-39 "		T. 1,583 M. 1,583 F. -	-	-	-	-	-	-	
40 or more years		T. - M. - F. -	-	-	-	-	-	-	
793.0		Mental observation without need for further medical care	T. - M. - F. -	-	-	-	-	-	-

HOSPITALS FOR MENTAL DEFECTIVES



HÔPITAUX POUR DÉFICIENTS MENTAUX

CHANGES IN REPORTING

The Children's Hospital School at Lancaster, New Brunswick, the Ontario Hospital at Palmerston, Ontario, and the St. Boniface Sanatorium in Manitoba commenced reporting on morbidity cards in 1965.

PATIENTS ON BOOKS: AGE, SEX, DIAGNOSIS

The number of patients on books of hospitals for mental defectives increased from 17,260 in 1964 to 17,731 in 1965. Median age was 18.

Male to female ratio was 1.31.

Patients diagnosed under mental deficiency (16,125 or 91% of patients were distributed as follows: I.C.D. number 325.0—idiocy: 3,541 or 22%, I.C.D. number 325.1—imbecility: 6,151 or 38%, I.C.D. number 325.2—moron: 3,273 or 20%, I.C.D. number 325.3—borderline intelligence: 583 or 4%, I.C.D. number 325.4—mongolism: 1,627 or 10%, and I.C.D. number 325.5—other and unspecified types: 950 or 6%.

Patients diagnosed under epilepsy number 476 (3% of all patients); under schizophrenia, 313 (2% of patients); and under other and unspecified psychoses, 293 (2% of patients).

TIME SINCE ADMISSION**Age and Sex**

Over 85% of male patients had entered long-stay groups and almost 86% of female patients had done so.

Age groups 20-29 and 30-39 (28% of patients) utilized 37% of patient-days.

Diagnostic Class

Patients diagnosed under I.C.D. number 325.0—idiocy (20% of patients) utilized 21% of patient-days; patients diagnosed under I.C.D. number 325.1—imbecility (35% of patients) utilized 40% of patient-days; patients diagnosed under I.C.D. number 325.2—moron (18% of patients) utilized 15% of patient-days; patients diagnosed under I.C.D. number 325.3—borderline intelligence (3% of patients) utilized 2% of patient-days; patients diagnosed under I.C.D. number 325.4—mongolism (9% of patients) utilized 7% of patient-days; and patients diagnosed under I.C.D. number 325.5—other and unspecified types (5% of patients) utilized 6% of patient-days.

CHANGEMENTS RELATIFS AUX DÉCLARATIONS

Le *Children's Hospital School*, de Lancaster (N.-B.), *L'Ontario Hospital*, à Palmerston (Ont.) et le Sanatorium Saint-Boniface, au Manitoba, ont commencé à envoyer des déclarations sur des fiches de morbidité en 1965.

MALADES INSCRITS: ÂGE, SEXE, DIAGNOSTIC

Le nombre de malades inscrits dans les hôpitaux pour déficients mentaux a augmenté de 1964 à 1965, de 17,260 à 17,731. L'âge médian était de 18 ans.

Le rapport de masculinité était de 1.31.

Les malades classés comme déficients mentaux (16,125 ou 91 p. 100 des malades) étaient ainsi répartis: numéro 325.0 de la C.I.M.—idiotie: 3,541 ou 22 p. 100; numéro 325.1—imbécillité: 6,151 ou 38 p. 100; numéro 325.2—débilité mentale: 3,273 ou 20 p. 100; numéro 325.3—intelligence limite: 583 ou 4 p. 100; numéro 325.4—mongolisme: 1,627 ou 10 p. 100 et numéro 325.5—types autres et sans précisions: 950 ou 6 p. 100.

Le nombre d'épileptiques est de 476 (3 p. 100 de tous les malades); les schizophrènes, 313 (2 p. 100 des malades); et les psychoses autres et sans précisions, 293 (2 p. 100 des malades).

TEMPS ÉCOULÉ DEPUIS L'ADMISSION**Âge et sexe**

Plus de 85 p. 100 des hommes et près de 86 p. 100 des femmes étaient en séjour prolongé.

Les malades des groupes d'âge de 20 à 29 et de 30 à 39 ans (28 p. 100 des malades) comptaient 37 p. 100 des journées d'hospitalisation.

Classe de diagnostics

Voici la répartition des journées d'hospitalisation des malades selon le diagnostic de la C.I.M.: numéro 325.0 de la C.I.M.—idiotie (20 p. 100 des malades), 21 p. 100; numéro 325.1—imbécillité (35 p. 100 des malades), 40 p. 100; numéro 325.2—débilité mentale (18 p. 100 des malades), 15 p. 100; numéro 325.3—intelligence limite (3 p. 100 des malades), 2 p. 100; numéro 325.4—mongolisme (9 p. 100 des malades), 7 p. 100; et numéro 325.5—types autres, et sans précisions (5 p. 100 des malades), 6 p. 100.

TABLE 93. Age and Sex, by Province
 TABLEAU 93. Âge et sexe, selon la province

Age and sex Âge et sexe	Canada	P.E.I. Î. P.-É.	N.S. N.-É.	N.B.	Qué.	Ont.	Man.	Sask.	Alta. Alb.	B.C. C.-B.	
	Number - Nombre										
TOTAL AGES - TOUS ÂGES	T.	17,731	22	182	128	3,032	7,397	1,305	1,577	2,104	1,984
	M.	10,059	17	91	75	2,055	4,027	696	824	1,152	1,122
	F.	7,672	5	91	53	977	3,370	609	753	952	862
0-4 years - ans.....	T.	447	—	—	3	147	124	52	20	44	57
	M.	249	—	—	1	82	73	25	13	19	36
	F.	198	—	—	2	65	51	27	7	25	21
5-9 " "	T.	2,266	5	3	49	564	970	148	116	197	214
	M.	1,364	3	1	31	361	581	77	74	129	107
	F.	902	2	2	18	203	389	71	42	68	107
10-14 " "	T.	3,631	7	90	59	785	1,679	196	182	286	347
	M.	2,241	6	44	37	552	1,004	124	100	162	212
	F.	1,390	1	46	22	233	675	72	82	124	135
15-19 " "	T.	3,750	10	88	17	767	1,716	193	219	361	379
	M.	2,193	8	45	6	532	942	110	136	205	209
	F.	1,557	2	43	11	235	774	83	83	156	170
20-29 " "	T.	3,306	—	—	—	417	1,491	205	307	411	475
	M.	1,910	—	—	—	320	827	104	153	228	278
	F.	1,396	—	—	—	97	664	101	154	183	197
30-39 " "	T.	1,651	—	—	—	154	571	188	259	227	252
	M.	909	—	—	—	106	298	103	136	130	136
	F.	742	—	—	—	48	273	85	123	97	116
40-49 " "	T.	1,235	—	1	—	94	368	148	227	257	140
	M.	603	—	1	—	57	158	81	96	130	80
	F.	632	—	—	—	37	210	67	131	127	60
50-59 " "	T.	891	—	—	—	65	271	116	158	200	81
	M.	382	—	—	—	29	101	47	72	87	46
	F.	509	—	—	—	36	170	69	86	113	35
60-69 " "	T.	376	—	—	—	26	109	49	63	103	26
	M.	163	—	—	—	12	32	21	33	55	10
	F.	213	—	—	—	14	77	28	30	48	16
70-79 " "	T.	126	—	—	—	11	65	8	20	16	6
	M.	35	—	—	—	4	9	3	8	7	4
	F.	91	—	—	—	7	56	5	12	9	2
80-89 " "	T.	43	—	—	—	2	28	1	5	2	5
	M.	8	—	—	—	—	2	—	3	—	3
	F.	35	—	—	—	2	26	1	2	2	2
90 years or more - ans ou plus.....	T.	9	—	—	—	—	5	1	1	—	2
	M.	2	—	—	—	—	—	1	—	—	1
	F.	7	—	—	—	—	5	—	1	—	1
Median age - Âge médian	T.	18	14	14	10	15	17	23	27	23	19
	M.	17	14	15	10	15	16	21	24	21	19
	F.	19	12	14	11	14	18	25	31	24	19

TABLE 93. Age and Sex, by Province – Concluded

TABLEAU 93. Age et sexe, selon la province – fin

Age and sex Âge et sexe	Canada	P.E.I. Î. P.-É.	N.S. N.-É.	N.B.	Qué.	Ont.	Man.	Sask.	Alta. Alb.	B.C. C.-B.	
	Rate per 100,000 population – Taux pour 100,000 habitants										
TOTAL AGES – TOUS ÂGES	T.	89	20	23	20	53	108	136	165	144	107
	M.	100	30	23	23	71	117	143	168	153	120
	F.	78	9	24	17	34	98	128	162	134	94
0-4 years – ans	T.	19	–	–	3	22	16	48	17	23	29
	M.	21	–	–	2	24	18	45	22	20	36
	F.	17	–	–	5	20	13	51	12	27	22
5-9 “ “	T.	101	40	3	64	84	131	143	105	112	109
	M.	119	47	2	79	105	153	145	131	144	107
	F.	82	32	4	48	61	107	141	78	79	112
10-14 “ “	T.	176	58	110	79	126	248	200	178	185	194
	M.	212	98	105	97	174	290	248	191	204	231
	F.	138	16	115	60	77	205	151	163	164	155
15-19 “ “	T.	208	86	116	24	138	297	225	251	289	249
	M.	238	137	116	17	188	318	251	307	321	268
	F.	177	35	116	32	86	275	197	193	256	229
20-29 “ “	T.	127	–	–	–	50	175	170	269	219	207
	M.	146	–	–	–	78	194	169	262	241	241
	F.	108	–	–	–	23	155	171	276	196	172
30-39 “ “	T.	65	–	–	–	20	61	165	242	116	106
	M.	70	–	–	–	28	63	179	245	128	111
	F.	59	–	–	–	12	59	151	238	104	100
40-49 “ “	T.	52	–	1	–	14	43	128	207	153	60
	M.	51	–	2	–	17	37	142	173	153	70
	F.	53	–	–	–	11	49	114	241	153	50
50-59 “ “	T.	49	–	–	–	13	42	124	175	164	44
	M.	42	–	–	–	12	31	99	153	137	49
	F.	57	–	–	–	14	53	149	199	193	39
60-69 “ “	T.	32	–	–	–	8	25	78	103	130	22
	M.	28	–	–	–	8	15	66	103	129	16
	F.	36	–	–	–	8	34	90	104	131	27
70-79 “ “	T.	17	–	–	–	6	24	18	46	33	7
	M.	10	–	–	–	5	7	14	34	27	9
	F.	23	–	–	–	8	37	23	59	39	4
80-89 “ “	T.	17	–	–	–	4	32	6	30	11	14
	M.	7	–	–	–	–	5	–	33	–	17
	F.	26	–	–	–	7	50	13	27	24	11
90 years or more – ans ou plus	T.	33	–	–	–	–	50	58	58	–	60
	M.	17	–	–	–	–	–	125	–	–	64
	F.	45	–	–	–	–	80	–	124	–	57

TABLE 94. Diagnostic Class and Sex, by Province
 TABLEAU 94. Classe de diagnostics et sexe, selon la province

I.C.D. No. N° de la C.I.M.	Diagnostic class and sex Classe de diagnostics et sexe	Canada	P.E.I. Î. P.-É.	N.S. N.-É.	N.B.	Qué.	Ont.	Man.	Sask.	Alta. Alb.	B.C. C.-B.
	TOTAL	T. 17,731	22	182	128	3,032	7,397	1,305	1,577	2,104	1,984
	M.	10,059	17	91	75	2,055	4,027	696	824	1,152	1,122
	F.	7,672	5	91	53	977	3,370	609	753	952	862
	Psychoses	T. 661	3	—	8	126	260	18	24	201	21
	M.	289	2	—	3	47	108	8	17	93	11
	F.	372	1	—	5	79	152	10	7	108	10
020.1, 025, 026.1	Syphilis of central nervous system with psy- chosis — Syphilis du système nerveux central avec psychose.	T. 15 M. 4 F. 11	— — —	— — —	— — —	8 2 6	5 2 3	— — —	— — —	2 — 2	— — —
300	Schizophrenia — Schizophrénie	T. 313 M. 141 F. 172	3 2 1	— — —	4 1 3	63 27 36	157 67 90	8 6 2	11 10 1	60 21 39	7 7 —
301	Manic-depressive — Maniaque dépressif	T. 27 M. 6 F. 21	— — —	— — —	— — —	12 2 10	7 — 7	— — —	— — —	7 3 4	1 1 —
302	Involitional melancholia — Mélancolie invo- lutive.	T. 2 M. 1 F. 1	— — —	— — —	— — —	1 1 —	1 — 1	— — —	— — —	— — —	— — —
303	Paranoia and paranoid states — Paranoïa et psychoses paranoïaques.	T. 8 M. — F. 8	— — —	— — —	— — —	7 — 7	— — —	— — —	— — —	— — —	1 — 1
304, 306	Senile and with cerebral arteriosclerosis — Sénile et avec artériosclérose cérébrale.	T. 3 M. — F. 3	— — —	— — —	— — —	— — —	3 — 3	— — —	— — —	— — —	— — —
083.2, 308, 309, 648.3, 688.1	Other and unspecified — Autres et non spéci- fiées.	T. 293 M. 137 F. 156	— — —	— — —	4 2 2	35 15 20	87 39 48	10 2 8	13 7 6	132 69 63	12 3 9
	Psychoneuroses — Psychonévroses	T. 35	—	—	12	8	8	1	2	2	2
	M.	14	—	—	5	2	5	—	1	1	—
	F.	21	—	—	7	6	3	1	1	1	2
310	Anxiety reaction — Anxiété	T. 17 M. 10 F. 7	— — —	— — —	10 4 6	2 1 1	4 4 —	— — —	1 1 —	— — —	— — —
311	Hysterical reaction — Réaction hystérique	T. 4 M. — F. 4	— — —	— — —	— — —	3 — 3	1 — 1	— — —	— — —	— — —	— — —
314	Neurotic-depressive reaction — Réaction dé- pressive névrotique.	T. 3 M. 1 F. 2	— — —	— — —	1 — 1	1 1 —	— — —	— — —	1 — 1	— — —	— — —
315, 316, 317	Somatization reaction — Réaction de somati- sation.	T. 1 M. — F. 1	— — —	— — —	— — —	— — —	1 — 1	— — —	— — —	— — —	— — —
312, 318	Other and unspecified — Autres et non préci- sées.	T. 10 M. 3 F. 7	— — —	— — —	1 1 —	2 — 2	2 1 1	1 — 1	— — —	2 1 1	2 — 2

TABLE 94 . Diagnostic Class and Sex, by Province - Concluded
 TABLEAU 94. Classe de diagnostics et sexe, selon la province - fin

I.C.D. No. N° de la C.I.M.	Diagnostic class and sex - Classe de diagnostics et sexe	Canada	P.E.I. - Î. P.-É.	N.S. - N.-É.	N.B.	Qué.	Ont.	Man.	Sask.	Alta. - Alb.	B.C. - C.-B.
	Disorders of character, behaviour and intelligence - Troubles du caractère, du comportement et de l'intelligence.	T. 16,237 M. 9,286 F. 6,951	19 15 4	182 91 91	93 57 36	2,575 1,809 766	6,722 3,685 3,037	1,278 682 596	1,534 797 737	1,884 1,045 839	1,950 1,105 845
320	Pathological personality - Personnalité pathologique.	T. 14 M. 8 F. 6	- - -	- - -	- - -	5 2 3	3 2 1	4 2 2	- - -	1 1 -	1 1 -
322	Alcoholism - Alcoolisme.....	T. 1 M. 1 F. -	- - -	- - -	- - -	- - -	- - -	- - -	- - -	1 1 -	- - -
324	Primary childhood behaviour disorders - Troubles primitifs du comportement au cours de l'enfance.	T. 49 M. 33 F. 16	- - -	- - -	5 5 -	9 5 4	34 22 12	1 1 -	- - -	- - -	- - -
083.1, 321, 326	Other and unspecified - Autres et non précisés.	T. 48 M. 20 F. 28	- - -	- - -	10 6 4	20 9 11	18 5 13	- - -	- - -	- - -	- - -
325	Mental deficiency - Déficience mentale.....	T. 16,125 M. 9,224 F. 6,901	19 15 4	182 91 91	78 46 32	2,541 1,793 748	6,667 3,656 3,011	1,273 679 594	1,534 797 737	1,882 1,043 839	1,949 1,104 845
325.0	Idiocy - Idiotie.....	T. 3,541 M. 1,946 F. 1,595	4 3 1	- - -	22 13 9	750 551 199	1,555 802 753	207 100 107	359 146 213	305 157 148	339 174 165
325.1	Imbecility - Imbécillité.....	T. 6,151 M. 3,565 F. 2,586	7 6 1	8 6 2	24 14 10	659 457 202	2,465 1,388 1,077	441 247 194	756 425 331	976 552 424	815 470 345
325.2	Moron - Débilité mentale.....	T. 3,273 M. 1,846 F. 1,427	5 3 2	93 41 52	15 9 6	299 209 90	1,575 852 723	267 143 124	264 142 122	395 231 164	360 216 144
325.3	Borderline intelligence - Intelligence limitée.	T. 583 M. 385 F. 198	- - -	9 4 5	12 6 6	97 86 11	261 168 93	34 15 19	42 27 15	36 22 14	92 57 35
325.4	Mongolism - Mongolisme.....	T. 1,627 M. 921 F. 706	2 2 -	1 - 1	4 3 1	359 223 136	732 403 329	99 56 43	52 30 22	76 34 42	302 170 132
325.5	Other and unspecified types - Types autres et non précisés.	T. 950 M. 561 F. 389	1 1 -	71 40 31	1 1 -	377 267 110	79 43 36	225 118 107	61 27 34	94 47 47	41 17 24
	Other conditions - Autres affections.....	T. 791 M. 464 F. 327	- - -	- - -	15 10 5	323 197 126	406 229 177	8 6 2	17 9 8	11 7 4	11 6 5
020.0, 024.0, 026.0	Syphilis without psychosis - Syphilis sans psychose.	T. 3 M. 1 F. 2	- - -	- - -	- - -	- - -	1 - 1	- - -	- - -	2 1 1	- - -
353	Epilepsy - Épilepsie.....	T. 476 M. 273 F. 203	- - -	- - -	8 6 2	94 55 39	359 205 154	1 - 1	1 1 -	7 5 2	6 1 5
	Not elsewhere classified - Non classées ailleurs.	T. 312 M. 190 F. 122	- - -	- - -	7 4 3	229 142 87	46 24 22	7 6 1	16 8 8	2 1 1	5 5 -
793.0	Mental observation without need for further medical care - Mise en observation, sans besoin d'autres soins médicaux, pour raison mentale.	T. 7 M. 6 F. 1	- - -	- - -	- - -	- - -	1 - 1	- - -	- - -	6 6 -	- - -

TABLE 95. Diagnostic Class and Sex, by Age

I.C.D. No.	Diagnostic class and sex	All ages — Tous âges	0-4	5-9	10-14	15-19	20-29	30-39
	TOTAL	T. 17,731	447	2,266	3,631	3,750	3,306	1,651
		M. 10,059	249	1,364	2,241	2,193	1,910	909
		F. 7,672	198	902	1,390	1,557	1,396	742
	Psychoses	T. 661	5	56	77	76	38	52
		M. 289	1	42	57	46	14	21
		F. 372	4	14	20	30	24	31
020.1, 025, 026.1	Syphilis of central nervous system with psychosis	T. 15	1	3	2	1	—	—
		M. 4	—	2	—	—	—	—
		F. 11	1	1	2	1	—	—
300	Schizophrenia	T. 313	1	31	52	52	11	10
		M. 141	—	21	42	34	4	4
		F. 172	1	10	10	18	7	6
301	Manic-depressive	T. 27	—	2	—	1	1	1
		M. 6	—	2	—	—	—	—
		F. 21	—	—	—	1	1	1
302	Involuntional melancholia	T. 2	—	—	—	—	—	1
		M. 1	—	—	—	—	—	1
		F. 1	—	—	—	—	—	—
303	Paranoia and paranoid states	T. 8	—	—	—	—	—	—
		M. —	—	—	—	—	—	—
		F. 8	—	—	—	—	—	—
304, 306	Senile and with cerebral arteriosclerosis	T. 3	—	—	—	—	—	—
		M. —	—	—	—	—	—	—
		F. 3	—	—	—	—	—	—
083.2, 308, 309, 648.3, 688.1	Other and unspecified	T. 293	3	20	23	22	26	40
		M. 137	1	17	15	12	10	16
		F. 156	2	3	8	10	16	24
	Psychoneuroses	T. 35	—	4	11	13	2	—
		M. 14	—	3	7	3	—	—
		F. 21	—	1	4	10	2	—
310	Anxiety reaction	T. 17	—	2	9	6	—	—
		M. 10	—	1	7	2	—	—
		F. 7	—	1	2	4	—	—
311	Hysterical reaction	T. 4	—	—	—	4	—	—
		M. —	—	—	—	—	—	—
		F. 4	—	—	—	4	—	—
314	Neurotic-depressive reaction	T. 3	—	—	—	2	—	—
		M. 1	—	—	—	1	—	—
		F. 2	—	—	—	1	—	—
315, 316, 317	Somatization reaction	T. 1	—	—	—	—	—	—
		M. —	—	—	—	—	—	—
		F. 1	—	—	—	—	—	—
312, 318	Other and unspecified	T. 10	—	2	2	1	2	—
		M. 3	—	2	—	—	—	—
		F. 7	—	—	2	1	2	—

TABLEAU 95. Classe de diagnostics et sexe, selon l'âge

40-49	50-59	60-69	70-79	80-89	90 or more — ou plus	Median age — Âge médian	Classe de diagnostics et sexe	N° de la C.I.M.	
1,235 603 632	891 382 509	376 163 213	126 35 91	43 8 35	9 2 7	18 17 19	TOTAL	T. M. F.	
85 25 60	124 44 80	76 26 50	47 9 38	22 4 18	3 — 3	44 19 50	Psychoses	T. M. F.	
2 — 2	2 — 2	3 2 1	— — —	1 — 1	— — —	40 8 40	Syphilis du système nerveux central avec psychose	T. M. F.	020.1, 025, 026.1
30 7 23	48 16 32	33 7 26	27 4 23	15 2 13	3 — 3	39 15 52	Schizophrénie	T. M. F.	300
5 — 5	9 2 7	4 — 4	1 1 —	3 1 2	— — —	53 51 53	Maniaque dépressif	T. M. F.	301
— — —	1 — 1	— — —	— — —	— — —	— — —	37 37 54	Mélancolie involutive	T. M. F.	302
1 — 1	3 — 3	2 — 2	1 — 1	1 — 1	— — —	58 — 58	Paranoïa et psychoses paranoïaques	T. M. F.	303
— — —	— — —	1 — 1	2 — 2	— — —	— — —	76 — 76	Sénile et avec artériosclérose cérébrale	T. M. F.	304, 306
47 18 29	61 26 35	33 17 16	16 4 12	2 1 1	— — —	43 37 46	Autres et non précisées	T. M. F.	083.2, 308, 309, 648.3, 688.1
— — —	— — —	3 1 2	1 — 1	1 — 1	— — —	15 13 16	Psychonévroses	T. M. F.	
— — —	— — —	— — —	— — —	— — —	— — —	13 13 15	Anxiété	T. M. F.	310
— — —	— — —	— — —	— — —	— — —	— — —	15 — 15	Réaction hystérique	T. M. F.	311
— — —	— — —	— — —	1 — 1	— — —	— — —	16 16 16	Réaction dépressive névrotique	T. M. F.	314
— — —	— — —	— — —	— — —	1 — 1	— — —	81 — 81	Réaction de somatisation	T. M. F.	315, 316, 317
— — —	— — —	3 1 2	— — —	— — —	— — —	18 9 21	Autres et non précisées	T. M. F.	312, 318

TABLE 95. Diagnostic Class and Sex, by Age - Concluded

I.C.D. No.	Diagnostic class and sex	All ages - Tous âges	0-4	5-9	10-14	15-19	20-29	30-39
	Disorders of character, behaviour and intelligence	T. 16,237	376	2,035	3,348	3,485	3,144	1,563
		M. 9,286	212	1,216	2,049	2,039	1,833	868
		F. 6,951	164	819	1,299	1,446	1,311	695
320	Pathological personality	T. 14	1	2	3	4	3	-
		M. 8	1	2	2	1	1	-
		F. 6	-	-	1	3	2	-
322	Alcoholism	T. 1	-	-	-	1	-	-
		M. 1	-	-	-	1	-	-
		F. -	-	-	-	-	-	-
324	Primary childhood behaviour disorders	T. 49	-	12	21	14	2	-
		M. 33	-	11	14	7	1	-
		F. 16	-	1	7	7	1	-
083.1, 321, 326	Other and unspecified	T. 48	2	6	16	18	3	1
		M. 20	2	2	8	7	-	-
		F. 28	-	4	8	11	3	1
325	Mental deficiency	T. 16,125	373	2,015	3,308	3,448	3,136	1,562
		M. 9,224	209	1,201	2,025	2,023	1,831	868
		F. 6,901	164	814	1,283	1,425	1,305	694
325.0	Idiocy	T. 3,541	142	636	813	667	630	311
		M. 1,946	75	350	456	396	359	173
		F. 1,595	67	286	357	271	271	138
325.1	Imbecility	T. 6,151	71	651	1,140	1,149	1,222	711
		M. 3,565	44	398	700	688	740	394
		F. 2,586	27	253	440	461	482	317
325.2	Moron	T. 3,273	14	162	619	943	790	313
		M. 1,846	8	110	385	536	440	178
		F. 1,427	6	52	234	407	350	135
325.3	Borderline intelligence	T. 583	12	49	141	201	124	28
		M. 385	3	33	105	134	81	13
		F. 198	9	16	36	67	43	15
325.4	Mongolism	T. 1,627	83	336	437	316	257	114
		M. 921	48	203	269	178	139	53
		F. 706	35	133	168	138	118	61
325.5	Other and unspecified types	T. 950	51	181	158	172	113	85
		M. 561	31	107	110	91	72	57
		F. 389	20	74	48	81	41	28
	Other conditions	T. 791	66	171	194	175	120	35
		M. 464	36	103	128	104	61	19
		F. 327	30	68	66	71	59	16
020.0, 024.0, 026.0	Syphilis without psychosis	T. 3	-	-	-	-	-	1
		M. 1	-	-	-	-	-	1
		F. 2	-	-	-	-	-	-
353	Epilepsy	T. 476	10	57	136	128	92	30
		M. 273	6	25	91	78	47	16
		F. 203	4	32	45	50	45	14
	Not elsewhere classified	T. 312	56	114	58	47	28	4
		M. 190	30	78	37	26	14	2
		F. 122	26	36	21	21	14	2
793.0	Mental observation without need for further medical care	T. 7	-	-	1	1	2	1
		M. 6	-	-	-	1	2	1
		F. 1	-	-	1	-	-	-

TABLEAU 95. Classe de diagnostics et sexe, selon l'âge - fin

40-49	50-59	60-69	70-79	80-89	90 or more — ou plus	Median age — Âge médián	Classe de diagnostics et sexe	N° de la C.I.M.
1, 131 570 561	761 335 426	292 133 159	76 25 51	20 4 16	6 2 4	18 17 18	Troubles du caractère, du comportement et de l'intelligence	T. M. F.
—	1	—	—	—	—	16	Personnalité pathologique	T.
—	1	—	—	—	—	13		M.
—	—	—	—	—	—	17		F.
—	—	—	—	—	—	9	Alcoolisme	T.
—	—	—	—	—	—	9		M.
—	—	—	—	—	—	—		F.
—	—	—	—	—	—	13	Troubles primitifs du comportement au cours de l'enfance	T.
—	—	—	—	—	—	12		M.
—	—	—	—	—	—	14		F.
—	2	—	—	—	—	14	Autres et non précisés	T.
—	1	—	—	—	—	11		M.
—	1	—	—	—	—	16		F.
1, 131 570 561	758 333 425	292 133 159	76 25 51	20 4 16	6 2 4	18 18 19	Déficiência mentale	T. M. F.
176 84 92	117 38 79	35 12 23	12 3 9	2 — 2	— — —	16 16 16	Idiotie	T. M. F.
590 316 274	393 195 198	164 71 93	47 16 31	11 3 8	2 — 2	20 19 21	Imbécillité	T. M. F.
208 99 109	140 54 86	65 30 35	11 4 7	5 1 4	3 1 2	19 18 20	Débilité mentale	T. M. F.
12 6 6	13 9 4	2 1 1	1 — 1	— — —	— — —	16 16 17	Intelligence limite	T. M. F.
65 23 42	18 7 11	1 1 —	— — —	— — —	— — —	14 13 15	Mongolisme	T. M. F.
80 42 38	77 30 47	25 18 7	5 2 3	2 — 2	1 1 —	17 16 17	Types autres et non précisés	T. M. F.
19 8 11	4 1 3	5 3 2	2 1 1	— — —	— — —	13 13 14	Autres affections	T. M. F.
—	1	—	1	—	—	56	Syphilis sans psychose	T.
—	—	—	—	—	—	35		M.
—	1	—	1	—	—	56		F.
15 6 9	2 — 2	5 3 2	1 1 —	— — —	— — —	16 15 16	Épilepsie	T. M. F.
4 2 2	1 1 —	— — —	— — —	— — —	— — —	9 9 9	Non classées ailleurs	T. M. F.
—	2	—	—	—	—	25	Mise en observation, sans besoin d'autres soins médicaux, pour	T.
—	2	—	—	—	—	25	raison mentale.	M.
—	—	—	—	—	—	14		F.

TABLE 96. Province and Sex, by Time since Admission

No.	Province and sex	Total	Under 1 month — Moins d'un mois	1-4 months — mois	4-8 months — mois	8-12 months — mois	1-2 years — ans	2-3 years — ans
		Number						
1	CANADA T.	17,731	115	241	484	676	1,025	1,129
2 M.	10,059	62	148	276	386	592	625
3 F.	7,672	53	93	208	290	433	504
4	Prince Edward Island T.	22	1	4	4	6	1	1
5 M.	17	—	4	3	4	1	1
6 F.	5	1	—	1	2	—	—
7	Nova Scotia T.	182	1	11	18	19	36	31
8 M.	91	—	6	7	11	18	15
9 F.	91	1	5	11	8	18	16
10	New Brunswick T.	128	18	24	29	52	4	1
11 M.	75	12	15	17	27	3	1
12 F.	53	6	9	12	25	1	—
13	Quebec T.	3,032	10	13	46	229	145	157
14 M.	2,055	5	7	27	136	94	103
15 F.	977	5	6	19	93	51	54
16	Ontario T.	7,397	37	78	155	175	445	557
17 M.	4,027	21	45	89	95	254	305
18 F.	3,370	16	33	66	80	191	252
19	Manitoba T.	1,305	7	19	35	57	87	99
20 M.	696	3	10	22	32	52	42
21 F.	609	4	9	13	25	35	57
22	Saskatchewan T.	1,577	2	18	36	35	69	76
23 M.	824	2	9	25	25	42	43
24 F.	753	—	9	11	10	27	33
25	Alberta T.	2,104	22	42	115	40	105	106
26 M.	1,152	14	28	68	20	51	58
27 F.	952	8	14	47	20	54	48
28	British Columbia T.	1,984	17	32	46	63	133	101
29 M.	1,122	5	24	18	36	77	57
30 F.	862	12	8	28	27	56	44
		Number of days						
31	CANADA T.	69,707,861	3,450	18,391	78,033	197,999	570,076	1,023,293
32 M.	38,019,841	1,860	11,368	44,100	113,068	329,557	566,964
33 F.	31,688,020	1,590	7,023	33,933	84,931	240,519	456,329
34	Prince Edward Island T.	11,688	30	334	578	1,767	517	883
35 M.	9,831	—	334	456	1,158	517	883
36 F.	1,857	30	—	122	609	—	—
37	Nova Scotia T.	183,758	30	851	2,409	5,999	19,145	26,480
38 M.	96,761	—	486	854	3,411	9,374	13,056
39 F.	86,997	30	365	1,555	2,588	9,771	13,424
40	New Brunswick T.	24,986	540	1,824	4,144	15,404	2,222	852
41 M.	14,152	360	1,155	2,407	7,704	1,674	852
42 F.	10,834	180	669	1,737	7,700	548	—
43	Quebec T.	10,325,191	300	1,033	8,008	64,419	81,115	143,150
44 M.	7,091,426	150	547	4,718	38,329	52,536	93,383
45 F.	3,233,765	150	486	3,290	26,090	28,579	49,767
46	Ontario T.	28,766,907	1,110	5,688	26,130	52,628	247,434	504,566
47 M.	14,873,093	630	3,375	14,891	28,613	143,641	277,072
48 F.	13,893,814	480	2,313	11,239	24,015	103,793	227,494
49	Manitoba T.	5,621,042	210	1,459	5,546	16,988	48,429	91,411
50 M.	2,876,009	90	730	3,352	9,801	29,038	38,052
51 F.	2,745,033	120	729	2,194	7,187	19,391	53,359
52	Saskatchewan T.	7,837,876	60	1,458	6,241	10,141	36,859	68,275
53 M.	3,777,402	60	699	4,384	7,036	21,947	39,238
54 F.	4,060,474	—	759	1,857	3,105	14,912	29,037
55	Alberta T.	8,386,599	660	3,342	17,121	11,961	59,020	97,791
56 M.	4,451,241	420	2,188	9,842	5,935	27,699	53,657
57 F.	3,935,358	240	1,154	7,279	6,026	31,321	44,134
58	British Columbia T.	8,549,814	510	2,402	7,856	18,692	75,335	89,885
59 M.	4,829,926	150	1,854	3,196	11,081	43,131	50,771
60 F.	3,719,888	360	548	4,660	7,611	32,204	39,114

TABLEAU 96. Province et sexe, selon le temps écoulé depuis l'admission

3-5 years — ans	5-10 years — ans	10-15 years — ans	15-20 years — ans	20 years or more — ans ou plus	Mean stay in days — Séjour moyen en jours	Province et sexe	N ^o
Nombre							
2,805 1,624 1,181	3,909 2,311 1,598	3,164 1,845 1,319	1,453 796 657	2,730 1,394 1,336	...	CANADA	T. M. F. 1 2 3
4 3 1	1 1 —	— — —	— — —	— — —	...	Île-du-Prince-Édouard	T. M. F. 4 5 6
39 21 18	26 12 14	— — —	— — —	1 1 —	...	Nouvelle-Écosse	T. M. F. 7 8 9
— — —	— — —	— — —	— — —	— — —	...	Nouveau-Brunswick	T. M. F. 10 11 12
540 342 198	800 580 220	626 461 165	142 75 67	324 225 99	...	Québec	T. M. F. 13 14 15
1,245 712 533	1,757 981 776	1,349 745 604	542 284 258	1,057 496 561	...	Ontario	T. M. F. 16 17 18
162 91 71	296 162 134	199 99 100	87 54 33	257 129 128	...	Manitoba	T. M. F. 19 20 21
307 157 150	206 130 76	207 108 99	207 100 107	414 183 231	...	Saskatchewan	T. M. F. 22 23 24
316 192 124	426 216 210	398 217 181	188 108 80	346 180 166	...	Alberta	T. M. F. 25 26 27
192 106 86	397 229 168	385 215 170	287 175 112	331 180 151	...	Colombie-Britannique	T. M. F. 28 29 30
Nombre de jours							
4,068,757 2,339,315 1,729,442	10,369,389 6,106,737 4,262,652	14,103,302 8,195,618 5,907,684	9,101,837 4,964,347 4,137,490	30,173,334 15,346,907 14,826,427	3,931 3,779 4,130	CANADA	T. M. F. 31 32 33
5,266 4,170 1,096	2,313 2,313 —	— — —	— — —	— — —	531 578 371	Île-du-Prince-Édouard	T. M. F. 34 35 36
55,246 29,708 25,538	61,210 27,484 33,726	— — —	— — —	12,388 12,388 —	1,009 1,063 956	Nouvelle-Écosse	T. M. F. 37 38 39
— — —	— — —	— — —	— — —	— — —	195 188 204	Nouveau-Brunswick	T. M. F. 40 41 42
806,864 504,243 302,621	2,034,878 1,469,848 565,030	2,678,622 1,968,504 710,118	896,934 472,968 423,966	3,609,868 2,486,200 1,123,668	3,405 3,450 3,309	Québec	T. M. F. 43 44 45
1,779,260 1,016,073 763,187	4,753,581 2,646,100 2,107,481	6,052,188 3,341,754 2,710,434	3,410,874 1,774,821 1,636,053	11,933,448 5,626,123 6,307,325	3,888 3,693 4,122	Ontario	T. M. F. 46 47 48
231,273 126,842 104,431	798,086 432,740 365,346	894,207 434,350 459,857	547,268 329,850 217,418	2,986,165 1,471,164 1,515,001	4,307 4,132 4,507	Manitoba	T. M. F. 49 50 51
454,040 234,489 219,551	592,591 376,454 216,137	922,384 495,892 426,492	1,308,329 633,769 674,560	4,437,498 1,963,434 2,474,064	4,907 4,584 5,392	Saskatchewan	T. M. F. 52 53 54
454,351 270,597 183,754	1,095,735 555,246 540,489	1,758,851 959,946 798,905	1,167,685 672,218 495,467	3,720,082 1,893,493 1,826,589	3,986 3,863 4,133	Alberta	T. M. F. 55 56 57
282,457 153,193 129,264	1,030,995 596,552 434,443	1,797,050 995,172 801,878	1,770,747 1,080,721 690,026	3,473,885 1,894,105 1,579,780	4,309 4,304 4,315	Colombie-Britannique	T. M. F. 58 59 60

TABLE 97. Age and Sex, by Time since Admission

No.	Age and sex	Total	Under 1 month	1-4 months	4-8 months	8-12 months	1-2 years	2-3 years
			Moins d'un mois	mois	mois	mois	ans	ans
Number								
1	ALL AGES	T. 17,731	115	241	484	676	1,025	1,129
2		M. 10,059	62	148	276	386	592	625
3		F. 7,672	53	93	208	290	433	504
4	0-4	T. 447	23	42	65	112	93	73
5		M. 249	11	32	42	58	51	36
6		F. 198	12	10	23	54	42	37
7	5-9	T. 2,267	41	66	160	265	332	374
8		M. 1,365	29	39	101	158	203	230
9		F. 902	12	27	59	107	129	144
10	10-14	T. 3,631	30	76	131	149	240	296
11		M. 2,241	13	45	73	94	158	175
12		F. 1,390	17	31	58	55	82	121
13	15-19	T. 3,749	13	41	79	102	211	246
14		M. 2,192	5	26	39	48	111	116
15		F. 1,557	8	15	40	54	100	130
16	20-29	T. 3,306	4	7	23	23	68	70
17		M. 1,910	2	1	10	13	32	36
18		F. 1,396	2	6	13	10	36	34
19	30-39	T. 1,651	3	4	10	7	31	23
20		M. 909	2	4	4	5	15	11
21		F. 742	1	-	6	2	16	12
22	40-49	T. 1,235	1	2	11	12	27	26
23		M. 603	-	1	6	7	10	11
24		F. 632	1	1	5	5	17	15
25	50-59	T. 891	-	2	3	4	16	15
26		M. 382	-	-	1	2	10	6
27		F. 509	-	2	2	2	6	9
28	60-69	T. 376	-	1	2	1	4	6
29		M. 163	-	-	-	1	1	4
30		F. 213	-	1	2	-	3	2
31	70-79	T. 126	-	-	-	-	1	-
32		M. 35	-	-	-	-	1	-
33		F. 91	-	-	-	-	-	-
34	80-89	T. 43	-	-	-	1	2	-
35		M. 8	-	-	-	-	-	-
36		F. 35	-	-	-	1	2	-
37	90 or over	T. 9	-	-	-	-	-	-
38		M. 2	-	-	-	-	-	-
39		F. 7	-	-	-	-	-	-
Number of days								
40	ALL AGES	T. 69,707,861	3,450	18,391	78,033	197,999	570,076	1,023,293
41		M. 38,019,841	1,860	11,368	44,100	113,068	329,557	566,964
42		F. 31,688,020	1,590	7,023	33,933	84,931	240,519	456,329
43	0-4	T. 215,562	690	3,222	11,234	31,575	51,621	64,987
44		M. 112,770	330	2,462	7,183	16,594	28,276	32,508
45		F. 102,792	360	760	4,051	14,981	23,345	32,479
46	5-9	T. 2,373,738	1,230	5,166	25,554	75,808	183,149	341,643
47		M. 1,396,259	870	3,009	15,930	45,484	112,044	210,087
48		F. 977,479	360	2,157	9,624	30,324	71,105	131,556
49	10-14	T. 6,827,158	900	5,536	20,656	45,022	135,688	269,393
50		M. 4,201,465	390	3,345	11,393	28,401	90,279	159,090
51		F. 2,625,693	510	2,191	9,263	16,621	45,409	110,303
52	15-19	T. 10,071,789	390	3,221	12,335	31,076	116,370	219,760
53		M. 6,057,878	150	2,096	5,939	14,249	61,790	103,123
54		F. 4,013,911	240	1,125	6,396	16,827	54,580	116,637
55	20-29	T. 14,624,451	120	547	3,625	6,939	37,773	64,803
56		M. 8,698,705	60	61	1,675	3,895	17,351	33,420
57		F. 5,925,746	60	486	1,950	3,044	20,422	31,383
58	30-39	T. 10,986,043	90	334	1,796	2,222	16,620	20,700
59		M. 6,278,640	60	334	700	1,613	7,854	9,955
60		F. 4,707,403	30	-	1,096	609	8,766	10,745
61	40-49	T. 9,952,802	30	152	1,859	3,591	16,345	23,346
62		M. 5,120,960	-	61	1,067	1,979	5,936	9,862
63		F. 4,831,842	30	91	792	1,612	10,409	13,484
64	50-59	T. 8,462,760	-	152	548	1,248	8,827	13,364
65		M. 3,806,921	-	-	213	609	5,205	5,388
66		F. 4,655,839	-	152	335	639	3,622	7,976
67	60-69	T. 4,142,916	-	61	426	244	2,131	5,297
68		M. 1,795,627	-	-	-	244	396	3,531
69		F. 2,347,289	-	61	426	-	1,735	1,766
70	70-79	T. 1,451,905	-	-	-	-	426	-
71		M. 413,159	-	-	-	-	426	-
72		F. 1,038,746	-	-	-	-	-	-
73	80-89	T. 490,714	-	-	-	274	1,126	-
74		M. 122,116	-	-	-	-	-	-
75		F. 368,598	-	-	-	274	1,126	-
76	90 or over	T. 108,023	-	-	-	-	-	-
77		M. 15,341	-	-	-	-	-	-
78		F. 92,682	-	-	-	-	-	-

TABLEAU 97. Âge et sexe, selon le temps écoulé depuis l'admission

3-5 years — ans	5-10 years — ans	10-15 years — ans	15-20 years — ans	20 years or more — ans ou plus	Mean stay in days — Séjour moyen en jours	Âge et sexe	N°
Nombre							
2,805	3,909	3,164	1,453	2,730	...	TOUS ÂGES	T. 1
1,624	2,311	1,845	796	1,394	...		M. 2
1,181	1,598	1,319	657	1,336	...		F. 3
39	—	—	—	—	...	0-4	T. 4
19	—	—	—	—	...		M. 5
20	—	—	—	—	...		F. 6
719	310	—	—	—	...	5-9	T. 7
431	174	—	—	—	...		M. 8
288	136	—	—	—	...		F. 9
963	1,455	291	—	—	...	10-14	T. 10
600	920	163	—	—	...		M. 11
363	535	128	—	—	...		F. 12
641	1,174	1,138	104	—	...	15-19	T. 13
356	721	721	49	—	...		M. 14
285	453	417	55	—	...		F. 15
249	645	1,207	746	264	...	20-29	T. 16
116	353	729	457	161	...		M. 17
133	292	478	289	103	...		F. 18
91	140	276	332	734	...	30-39	T. 19
49	62	130	189	438	...		M. 20
42	78	146	143	296	...		F. 21
54	101	138	136	727	...	40-49	T. 22
28	44	56	58	382	...		M. 23
26	57	82	78	345	...		F. 24
35	58	84	83	591	...	50-59	T. 25
18	23	31	32	259	...		M. 26
17	35	53	51	332	...		F. 27
7	22	24	32	277	...	60-69	T. 28
5	12	12	9	119	...		M. 29
2	10	12	23	158	...		F. 30
6	2	4	13	100	...	70-79	T. 31
2	2	2	2	26	...		M. 32
4	—	2	11	74	...		F. 33
1	2	1	7	29	...	80-89	T. 34
—	—	—	—	8	...		M. 35
1	2	1	7	21	...		F. 36
—	—	1	—	8	...	90 ou plus	T. 37
—	—	1	—	1	...		M. 38
—	—	—	—	7	...		F. 39
Nombre de jours							
4,068,757	10,369,389	14,103,302	9,101,837	30,173,334	3,931	TOUS ÂGES	T. 40
2,339,315	6,106,737	8,195,618	4,964,347	15,346,907	3,779		M. 41
1,729,442	4,262,652	5,907,684	4,137,490	14,826,427	4,130		F. 42
52,233	—	—	—	—	482	0-4	T. 43
25,417	—	—	—	—	452		M. 44
26,816	—	—	—	—	519		F. 45
1,028,271	712,917	—	—	—	1,047	5-9	T. 46
609,129	399,706	—	—	—	1,022		M. 47
419,142	313,211	—	—	—	1,083		F. 48
1,407,051	3,735,229	1,207,683	—	—	1,880	10-14	T. 49
874,657	2,355,540	678,370	—	—	1,874		M. 50
532,394	1,379,689	529,313	—	—	1,888		F. 51
927,729	3,226,002	4,924,660	610,246	—	2,687	15-19	T. 52
512,311	1,969,281	3,099,568	289,371	—	2,763		M. 53
415,418	1,256,721	1,825,092	320,875	—	2,578		F. 54
366,290	1,802,070	5,538,765	4,629,082	2,174,437	4,424	20-29	T. 55
170,239	990,322	3,346,453	2,825,006	1,310,223	4,554		M. 56
196,051	811,748	2,192,312	1,804,076	864,214	4,245		F. 57
133,135	375,939	1,273,064	2,115,837	7,046,306	6,654	30-39	T. 58
70,220	165,885	601,998	1,204,201	4,215,820	6,907		M. 59
62,915	210,054	671,066	911,636	2,830,486	6,344		F. 60
78,533	275,314	637,858	878,041	8,037,733	8,058	40-49	T. 61
40,088	118,678	259,364	371,799	4,312,126	8,492		M. 62
38,445	156,636	378,494	506,242	3,725,607	7,645		F. 63
53,995	164,516	380,501	528,797	7,310,812	9,498	50-59	T. 64
27,210	65,351	140,987	203,356	3,358,602	9,965		M. 65
26,785	99,165	239,514	325,441	3,952,210	9,147		F. 66
10,623	65,684	111,885	208,922	3,737,643	11,018	60-69	T. 67
7,305	36,191	53,994	57,587	1,636,379	11,016		M. 68
3,318	29,493	57,891	151,335	2,101,264	11,020		F. 69
9,223	5,783	19,206	85,225	1,332,042	11,523	70-79	T. 70
2,739	5,783	10,257	13,027	380,927	11,804		M. 71
6,484	—	8,949	72,198	951,115	11,414		F. 72
1,674	5,935	5,053	45,687	430,965	11,411	80-89	T. 73
—	—	—	—	122,116	15,264		M. 74
1,674	5,935	5,053	45,687	308,849	10,531		F. 75
—	—	4,627	—	103,396	12,002	90 ou plus	T. 76
—	—	4,627	—	10,714	7,670		M. 77
—	—	—	—	92,682	13,240		F. 78

TABLE 98. Diagnostic Class and Sex, by Time since Admission

I.C.D. No.	Diagnostic class and sex	Total	Under 1 month — Moins d'un mois	1-4 months — mois	4-8 months — mois	8-12 months — mois	1-2 years — ans	2-3 years — ans
	TOTAL	T. 17,731	115	241	484	676	1,025	1,129
		M. 10,059	62	148	276	386	592	625
		F. 7,672	53	93	208	290	433	504
	Psychoses	T. 661	6	18	15	30	46	43
		M. 289	3	11	6	19	23	23
		F. 372	3	7	9	11	21	20
020.1, 025, 026.1	Syphilis of central nervous system with psychosis	T. 15	—	—	—	1	—	2
		M. 4	—	—	—	—	—	1
		F. 11	—	—	—	1	—	1
300	Schizophrenia	T. 313	5	10	10	16	23	20
		M. 141	2	5	5	13	11	13
		F. 172	3	5	5	3	12	7
301	Manic-depressive	T. 27	—	—	—	1	3	1
		M. 6	—	—	—	1	1	—
		F. 21	—	—	—	—	2	1
302	Involuntional melancholia	T. 2	—	—	—	—	—	—
		M. 1	—	—	—	—	—	—
		F. 1	—	—	—	—	—	—
303	Paranoia and paranoid states	T. 8	—	—	—	—	—	—
		M. —	—	—	—	—	—	—
		F. 8	—	—	—	—	—	—
304, 306	Senile and with cerebral arteriosclerosis	T. 3	—	—	1	—	—	—
		M. —	—	—	—	—	—	—
		F. 3	—	—	1	—	—	—
083.2, 308, 309, 648.3, 688.1	Other and unspecified	T. 293	1	8	4	12	20	20
		M. 137	1	6	1	5	13	9
		F. 156	—	2	3	7	7	11
	Psychoneuroses	T. 35	1	4	4	9	5	3
		M. 14	1	2	3	2	3	1
		F. 21	—	2	1	7	2	2
310	Anxiety reaction	T. 17	1	3	1	7	3	—
		M. 10	1	2	1	2	2	—
		F. 7	—	1	—	5	1	—
311	Hysterical reaction	T. 4	—	—	1	1	1	1
		M. —	—	—	—	—	—	—
		F. 4	—	—	1	1	1	1
314	Neurotic-depressive reaction	T. 3	—	—	1	1	—	—
		M. 1	—	—	1	—	—	—
		F. 2	—	—	—	1	—	—
315, 316, 317	Somatization reaction	T. 1	—	—	—	—	—	—
		M. —	—	—	—	—	—	—
		F. 1	—	—	—	—	—	—
312, 318	Other and unspecified	T. 10	—	1	1	—	1	2
		M. 3	—	—	1	—	1	1
		F. 7	—	1	—	—	—	1
	Disorders of character, behaviour and intelligence	T. 16,237	105	210	442	496	924	1,053
		M. 9,286	57	129	254	281	533	584
		F. 6,951	48	81	188	215	391	469
320	Pathological personality	T. 14	1	1	1	—	2	4
		M. 8	1	—	—	—	1	2
		F. 6	—	1	1	—	1	2
322	Alcoholism	T. 1	—	—	—	—	—	—
		M. 1	—	—	—	—	—	—
		F. —	—	—	—	—	—	—
324	Primary childhood behaviour disorders	T. 49	2	11	4	3	12	3
		M. 33	1	9	4	2	9	—
		F. 16	1	2	—	1	3	3
083.1, 321, 326	Other and unspecified	T. 48	6	1	3	13	8	6
		M. 20	2	1	3	6	3	—
		F. 28	4	—	—	7	5	6
325	Mental deficiency	T. 16,125	96	197	434	480	902	1,040
		M. 9,224	53	119	247	273	520	582
		F. 6,901	43	78	187	207	382	458
325.0	Idiocy	T. 3,541	16	40	81	118	144	184
		M. 1,946	8	23	42	64	72	99
		F. 1,595	8	17	39	54	72	85
325.1	Imbecility	T. 6,151	34	71	151	127	267	327
		M. 3,565	20	42	100	79	153	182
		F. 2,586	14	29	51	48	114	145

TABLEAU 98. Classe de diagnostics et sexe, selon le temps écoulé depuis l'admission

3-5 years — ans	5-10 years — ans	10-15 years — ans	15-20 years — ans	20 years or more — ans ou plus	Mean stay in days — Séjour moyen en jours	Classe de diagnostics et sexe	N° de la C.I.M.	
2,805 1,624 1,181	3,909 2,311 1,598	3,164 1,845 1,319	1,453 796 657	2,730 1,394 1,336	TOTAL	T. M. F.	
52 37 15	95 53 42	47 15 32	73 16 57	236 81 155	Psychoses	T. M. F.	
2 1 1	2 — 2	2 — 2	3 1 2	3 1 2	Syphilis du système nerveux central avec psychose	T. M. F.	020.1, 025, 026.1
29 26 3	50 31 19	15 4 11	30 3 27	105 28 77	Schizophrénie	T. M. F.	300
1 — 1	2 — 2	2 1 1	4 — 4	13 3 10	Maniaque dépressif	T. M. F.	301
— — —	— — —	1 — 1	— — —	1 1 —	Mélancolie involutive	T. M. F.	302
— — —	— — —	1 — 1	3 — 3	4 — 4	Paranoïa et psychoses paranoïaques	T. M. F.	303
2 — 2	— — —	— — —	— — —	— — —	Sénile et avec artériosclérose cérébrale	T. M. F.	304, 306
18 10 8	41 22 19	26 10 16	33 12 21	110 48 62	Autres et non précisées	T. M. F.	083.2, 308, 309, 648.3, 688.1
4 2 2	— — —	2 — 2	1 — 1	2 — 2	Psychonévroses	T. M. F.	
2 2 —	— — —	— — —	— — —	— — —	Anxiété	T. M. F.	310
— — —	— — —	— — —	— — —	— — —	Réaction hystérique	T. M. F.	311
— — —	— — —	— — —	1 — 1	— — —	Réaction dépressive névrotique	T. M. F.	314
1 — 1	— — —	— — —	— — —	— — —	Réaction de somatisation	T. M. F.	315, 316, 317
— 1 1	— — —	2 — 2	— — —	2 — 2	Autres et non précisées	T. M. F.	312, 318
2,658 1,533 1,125	3,558 2,097 1,461	2,991 1,761 1,230	1,347 763 584	2,453 1,294 1,159	Troubles du caractère, du comportement et de l'intelligence	T. M. F.	
3 2 1	1 1 —	— — —	1 1 —	— — —	Personnalité pathologique	T. M. F.	320
1 1 —	— — —	— — —	— — —	— — —	Alcoolisme	T. M. F.	322
6 4 2	8 4 4	— — —	— — —	— — —	Troubles primitifs du comportement au cours de l'enfance	T. M. F.	324
3 2 1	2 — 2	3 2 1	— — —	3 1 2	Autres et non précisés	T. M. F.	083.1, 321, 326
2,645 1,524 1,121	3,547 2,092 1,455	2,988 1,759 1,229	1,346 762 584	2,450 1,293 1,157	Déficience mentale	T. M. F.	325
543 288 255	777 471 306	707 392 315	340 181 159	591 306 285	Idiotie	T. M. F.	325.0
909 537 372	1,274 761 513	1,177 707 470	600 336 264	1,214 648 566	Imbécillité	T. M. F.	325.1

TABLE 98. Diagnostic Class and Sex, by Time since Admission — Concluded

I. C. D. No.	Diagnostic class and sex	Total	Under 1 month — Moins d'un mois	1-4 months — mois	4-8 months — mois	8-12 months — mois	1-2 years — ans	2-3 years — ans
Disorders of character, behaviour and intelligence — Concluded:								
Mental deficiency — Concluded:								
325.2	Moron	T. 3, 273	26	53	112	108	266	270
		M. 1, 846	14	31	56	59	148	151
		F. 1, 427	12	22	56	49	118	119
325.3	Borderline intelligence	T. 583	9	13	36	32	68	67
		M. 385	5	10	16	12	45	43
		F. 198	4	3	20	20	23	24
325.4	Mongolism	T. 1, 627	6	13	37	63	88	123
		M. 921	4	10	22	36	57	68
		F. 706	2	3	15	27	31	55
325.5	Other and unspecified types	T. 950	5	7	17	32	69	69
		M. 561	2	3	11	23	45	39
		F. 389	3	4	6	9	24	30
	Other conditions	T. 791	3	9	22	141	50	29
		M. 464	1	6	13	84	31	16
		F. 327	2	3	9	57	19	13
020.0, 024.0, 026.0	Syphilis without psychosis	T. 3	—	—	—	—	—	—
		M. 1	—	—	—	—	—	—
		F. 2	—	—	—	—	—	—
353	Epilepsy	T. 476	1	5	7	24	20	17
		M. 273	—	3	4	12	10	7
		F. 203	1	2	3	12	10	10
	Not elsewhere classified	T. 312	2	4	15	117	30	12
		M. 190	1	3	9	72	21	9
		F. 122	1	1	6	45	9	3
793.0	Mental observation without need for further medical care	T. 7	—	—	1	—	—	1
		M. 6	—	—	—	—	—	1
		F. 1	—	—	1	—	—	—

TABLE 99. Diagnostic Class and Sex, by Time since Admission (Number of Days)

I. C. D. No.	Diagnostic class and sex	Total	Under 1 month — Moins d'un mois	1-4 months — mois	4-8 months — mois	8-12 months — mois	1-2 years — ans	2-3 years — ans
TOTAL								
		T. 69, 707, 861	3, 450	18, 391	78, 033	197, 999	570, 076	1, 023, 293
		M. 38, 019, 841	1, 860	11, 368	44, 100	113, 068	329, 537	566, 964
		F. 31, 688, 020	1, 590	7, 023	33, 933	84, 931	240, 519	456, 329
Psychoses								
		T. 3, 641, 806	180	1, 338	2, 617	9, 404	25, 812	36, 742
		M. 1, 302, 946	90	821	1, 156	6, 148	13, 849	20, 241
		F. 2, 338, 860	90	517	1, 461	3, 256	11, 963	16, 501
020.1, 025, 026.1	Syphilis of central nervous system with psychosis	T. 70, 739	—	—	—	244	—	1, 462
		M. 22, 555	—	—	—	—	—	731
		F. 48, 184	—	—	—	244	—	731
300	Schizophrenia	T. 1, 627, 381	150	760	1, 795	5, 265	12, 450	16, 834
		M. 497, 509	60	365	1, 004	4, 322	5, 845	11, 141
		F. 1, 129, 872	90	395	791	943	6, 605	5, 693
301	Manic-depressive	T. 203, 048	—	—	—	244	1, 583	1, 004
		M. 49, 918	—	—	—	244	700	—
		F. 153, 130	—	—	—	—	883	1, 004
302	Involitional melancholia	T. 15, 067	—	—	—	—	—	—
		M. 10, 075	—	—	—	—	—	—
		F. 4, 992	—	—	—	—	—	—
303	Paranoia and paranoid states	T. 61, 698	—	—	—	—	—	—
		M. —	—	—	—	—	—	—
		F. 61, 698	—	—	—	—	—	—
304, 306	Senile and with cerebral arteriosclerosis	T. 3, 440	—	—	213	—	—	—
		M. —	—	—	—	—	—	—
		F. 3, 440	—	—	213	—	—	—
083.2, 308, 309, 648.3, 688.1	Other and unspecified	T. 1, 660, 433	30	578	609	3, 651	11, 779	17, 442
		M. 722, 889	30	456	152	1, 582	7, 304	8, 369
		F. 937, 544	—	122	457	2, 069	4, 475	9, 073

TABLEAU 98. Classe de diagnostics et sexe, selon le temps écoulé depuis l'admission - fin

3-5 years — ans	5-10 years — ans	10-15 years — ans	15-20 years — ans	20 years or more — ans ou plus	Mean stay in days — Séjour moyen en jours	Classe de diagnostics et sexe	N° de la C.I.M.
						Troubles du caractère, du comportement et de l'intelligence - fin:	
						Déficience mentale - fin:	
609	764	517	220	328	...	Débilité mentale	T. 325.2
347	430	323	131	156	...		M.
262	334	194	89	172	...		F.
105	135	84	17	17	...	Intelligence limite	T. 325.3
77	90	64	11	12	...		M.
28	45	20	6	5	...		F.
317	421	359	107	93	...	Mongolisme	T. 325.4
183	238	193	60	50	...		M.
134	183	166	47	43	...		F.
162	176	144	62	207	...	Types autres et non précisés	T. 325.5
92	102	80	43	121	...		M.
70	74	64	19	86	...		F.
90	252	124	32	39	...	Autres affections	T.
51	157	69	17	19	...		M.
39	95	55	15	20	...		F.
—	—	1	2	—	...	Syphilis sans psychose	T. 020.0, 024.0,
—	—	1	—	—	...		M. 026.0
—	—	—	2	—	...		F.
60	217	64	25	36	...	Épilepsie	T. 353
33	136	34	15	19	...		M.
27	81	30	10	17	...		F.
30	35	59	5	3	...	Non classées ailleurs	T.
18	21	34	2	—	...		M.
12	14	25	3	3	...		F.
1	4	—	—	—	...	Mise en observation, sans besoin d'autres soins médicaux, pour T.	793.0
1	4	—	—	—	...	raison mentale.	M.
—	—	—	—	—	...		F.

TABLEAU 99. Classe de diagnostics et sexe, selon le temps écoulé depuis l'admission (Nombre de jours)

3-5 years — ans	5-10 years — ans	10-15 years — ans	15-20 years — ans	20 years or more — ans ou plus	Mean stay in days — Séjour moyen en jours	Classe de diagnostics et sexe	N° de la C.I.M.
4,068,757	10,369,389	14,103,302	9,101,837	30,173,334	3,931	TOTAL	T.
2,339,315	6,106,737	8,195,618	4,964,347	15,346,907	3,779		M.
1,729,442	4,262,652	5,907,684	4,137,490	14,826,427	4,130		F.
75,945	252,452	209,955	479,060	2,548,301	5,509	Psychoses	T.
54,302	140,867	64,465	103,765	897,242	4,508		M.
21,643	111,585	145,490	375,295	1,651,059	6,287		F.
3,104	5,296	9,801	19,816	31,016	4,715	Syphilis du système nerveux central avec psychose	T. 020.1, 025,
1,491	—	—	6,575	13,758	5,638		M. 026.1
1,613	5,296	9,801	13,241	17,258	4,380		F.
42,676	126,836	65,836	204,114	1,150,665	5,199	Schizophrénie	T. 300
38,262	77,922	17,106	20,181	321,301	3,528		M.
4,414	48,914	48,730	183,933	829,364	6,569		F.
1,370	5,813	9,557	26,237	157,240	7,122	Maniaque dépressif	T. 301
—	—	4,961	—	44,013	4,961		M.
1,370	5,813	4,596	26,237	113,227	7,122		F.
—	—	4,992	—	10,075	7,533	Mélancoïe involutive	T. 302
—	—	—	—	10,075	10,075		M.
—	—	4,992	—	—	4,992		F.
—	—	4,809	19,998	36,891	7,712	Paranoïa et psychoses paranoïaques	T. 303
—	—	—	—	—	—		M.
—	—	4,809	19,998	36,891	7,712		F.
3,227	—	—	—	—	1,146	Sénile et avec artériosclérose cérébrale	T. 304, 306
—	—	—	—	—	—		M.
3,227	—	—	—	—	1,146		F.
25,568	114,507	114,960	208,895	1,162,414	5,667	Autres et non précisées	T. 083.2, 308,
14,549	62,945	42,398	77,009	508,095	5,276		M. 309, 648.3,
11,019	51,562	72,562	131,886	654,319	6,009		F. 688.1

TABLE 99. Diagnostic Class and Sex, by Time since Admission (Number of Days) — Concluded

I.C.D. No.	Diagnostic class and sex	Total	Under 1 month	1-4 months	4-8 months	8-12 months	1-2 years	2-3 years
			Moins d'un mois	mois	mois	mois	ans	ans
	Psychoneuroses	45,536	30	244	609	2,769	2,497	2,587
	M.	6,270	30	122	396	578	1,431	1,004
	F.	39,266	—	122	213	2,191	1,066	1,583
310	Anxiety reaction	6,788	30	183	122	2,191	1,553	—
	M.	4,444	30	122	122	578	883	—
	F.	2,344	—	61	—	1,613	670	—
311	Hysterical reaction	1,614	—	—	213	274	396	731
	M.	—	—	—	—	—	—	—
	F.	1,614	—	—	213	274	396	731
314	Neurotic-depressive reaction	6,970	—	—	152	304	—	—
	M.	152	—	—	152	—	—	—
	F.	6,818	—	—	—	304	—	—
315, 316, 317	Somatization reaction	1,674	—	—	—	—	—	—
	M.	—	—	—	—	—	—	—
	F.	1,674	—	—	—	—	—	—
312, 318	Other and unspecified	28,490	—	61	122	—	548	1,856
	M.	1,674	—	—	122	—	548	1,004
	F.	26,816	—	61	—	—	—	852
	Disorders of character, behaviour and intelligence	63,898,893	3,150	16,110	70,938	146,704	514,284	956,327
	M.	35,505,512	1,710	9,969	40,385	83,051	297,386	530,105
	F.	28,393,381	1,440	6,141	30,553	63,653	216,898	426,222
320	Pathological personality	17,470	30	91	122	—	1,034	4,017
	M.	13,332	30	—	—	—	517	1,887
	F.	4,138	—	91	122	—	517	2,130
322	Alcoholism	1,126	—	—	—	—	—	—
	M.	1,126	—	—	—	—	—	—
	F.	—	—	—	—	—	—	—
324	Primary childhood behaviour disorders	39,477	60	851	579	853	6,817	2,861
	M.	22,555	30	699	579	488	5,235	—
	F.	16,922	30	152	—	365	1,582	2,861
083.1, 321, 326	Other and unspecified	65,596	180	91	578	4,080	4,445	4,750
	M.	28,277	60	91	578	1,705	1,614	—
	F.	37,319	120	—	—	2,375	2,831	4,750
325	Mental deficiency	63,775,224	2,880	15,077	69,659	141,771	501,988	944,699
	M.	35,440,222	1,590	9,179	39,228	80,858	290,020	528,218
	F.	28,335,002	1,290	5,898	30,431	60,913	211,968	416,481
325.0	Idiocy	14,918,207	480	3,160	13,096	33,799	80,386	165,612
	M.	7,946,248	240	1,883	6,730	18,393	40,754	88,820
	F.	6,971,959	240	1,277	6,366	15,406	39,632	76,792
325.1	Imbecility	27,966,225	1,020	5,471	23,910	38,261	149,398	298,931
	M.	15,732,566	600	3,222	15,564	23,802	85,230	166,556
	F.	12,233,659	420	2,249	8,346	14,459	64,168	132,375
325.2	Moron	10,569,700	780	4,013	17,756	32,781	146,554	242,345
	M.	5,813,494	420	2,461	8,771	17,840	81,968	136,511
	F.	4,756,206	360	1,552	8,985	14,941	64,586	105,834
325.3	Borderline intelligence	1,283,480	270	883	6,093	9,347	39,784	59,810
	M.	890,611	150	670	2,863	3,531	26,392	38,016
	F.	392,869	120	213	3,230	5,816	13,392	21,794
325.4	Mongolism	4,882,783	180	1,003	6,213	18,054	49,035	114,447
	M.	2,671,055	120	760	3,685	10,442	31,507	62,672
	F.	2,211,728	60	243	2,528	7,612	17,528	51,775
325.5	Other and unspecified types	4,154,829	150	547	2,591	9,529	36,831	63,554
	M.	2,386,248	60	183	1,615	6,850	24,169	35,643
	F.	1,768,581	90	364	976	2,679	12,662	27,911
	Other conditions	2,109,450	90	699	3,686	39,122	27,483	26,693
	M.	1,193,120	30	456	2,163	23,291	16,891	14,670
	F.	916,330	60	243	1,523	15,831	10,592	12,023
020.0, 024.0, 026.0	Syphilis without psychosis	17,867	—	—	—	—	—	—
	M.	5,022	—	—	—	—	—	—
	F.	12,845	—	—	—	—	—	—
353	Epilepsy	1,551,462	30	365	1,006	6,821	10,469	16,040
	M.	892,637	—	213	610	3,350	5,082	6,787
	F.	658,825	30	152	396	3,471	5,387	9,253
	Not elsewhere classified	540,121	60	334	2,680	32,301	17,014	10,653
	M.	295,461	30	243	1,553	19,941	11,809	7,883
	F.	244,660	30	91	1,127	12,360	5,205	2,770
793.0	Mental observation without need for further medical care	12,176	—	—	183	—	—	944
	M.	11,993	—	—	—	—	—	944
	F.	183	—	—	183	—	—	—

TABLEAU 99. Classe de diagnostics et sexe, selon le temps écoulé depuis l'admission (Nombre de jours) — fin

3-5 years — ans	5-10 years — ans	10-15 years — ans	15-20 years — ans	20 years or more — ans ou plus	Mean stay in days — Séjour moyen en jours	Classe de diagnostics et sexe	N° de la C.I.M.
6,088	—	9,283	6,514	14,915	1,301	Psychonévroses	T.
2,709	—	—	—	—	447		M.
3,379	—	9,283	6,514	14,915	1,869		F.
2,709	—	—	—	—	399	Anxiété	T.
2,709	—	—	—	—	444		M.
—	—	—	—	—	334		F.
—	—	—	—	—	403	Réaction hystérique	T.
—	—	—	—	—	403		M.
—	—	—	—	—	403		F.
—	—	—	6,514	—	2,323	Réaction dépressive névrotique	T.
—	—	—	—	—	152		M.
—	—	—	6,514	—	3,409		F.
1,674	—	—	—	—	1,674	Réaction de somatisation	T.
—	—	—	—	—	—		M.
1,674	—	—	—	—	1,674		F.
1,705	—	9,283	—	14,915	2,849	Autres et non précisées	T.
—	—	—	—	—	558		M.
1,705	—	9,283	—	14,915	3,830		F.
3,853,956	9,391,324	13,320,499	8,426,818	27,198,783	3,935	Troubles du caractère, du comportement et de l'intelligence	T.
2,205,782	5,506,163	7,822,446	4,760,288	14,248,227	3,823		M.
1,648,174	3,885,161	5,498,053	3,666,530	12,950,556	4,084		F.
4,170	2,192	—	5,814	—	1,247	Personnalité pathologique	T.
2,892	2,192	—	5,814	—	1,666		M.
1,278	—	—	—	—	689		F.
1,126	—	—	—	—	1,126	Alcoolisme	T.
1,126	—	—	—	—	1,126		M.
—	—	—	—	—	—		F.
8,402	19,054	—	—	—	805	Troubles primitifs du comportement au cours de l'enfance	T.
5,571	9,953	—	—	—	683		M.
2,831	9,101	—	—	—	1,057		F.
3,988	4,566	13,180	—	29,738	1,336	Autres et non précisés	T.
2,770	—	7,853	—	13,606	1,413		M.
1,218	4,566	5,327	—	16,132	1,332		F.
3,836,270	9,365,512	13,307,319	8,421,004	27,169,045	3,955	Déficiência mentale	T.
2,193,423	5,494,018	7,814,593	4,754,474	14,234,621	3,842		M.
1,642,847	3,871,494	5,492,726	3,666,530	12,934,424	4,106		F.
787,779	2,031,649	3,130,966	2,127,539	6,543,741	4,212	Idiotie	T.
416,731	1,217,770	1,739,602	1,126,441	3,288,884	4,083		M.
371,048	813,879	1,391,364	1,001,098	3,254,857	4,371		F.
1,317,369	3,422,230	5,249,660	3,747,324	13,712,651	4,546	Imbécillité	T.
772,185	2,036,330	3,154,480	2,097,907	7,376,690	4,413		M.
545,184	1,385,900	2,095,180	1,649,417	6,335,961	4,730		F.
883,541	2,025,143	2,297,303	1,391,580	3,527,904	3,229	Débilité mentale	T.
498,470	1,140,530	1,423,490	827,020	1,676,013	3,149		M.
385,071	884,613	873,813	564,560	1,851,891	3,333		F.
147,686	352,594	366,744	109,394	190,875	2,201	Intelligence limite	T.
109,728	233,184	273,514	69,307	133,256	2,313		M.
37,958	119,410	93,230	40,087	57,619	1,984		F.
461,382	1,094,370	1,609,606	656,329	872,164	3,001	Mongolisme	T.
261,285	617,741	860,141	363,698	459,004	2,900		M.
200,097	476,629	749,465	292,631	413,160	3,132		F.
238,513	439,526	653,040	388,838	2,321,710	4,373	Types autres et non précisés	T.
135,024	248,463	363,366	270,101	1,300,774	4,253		M.
103,489	191,063	289,674	118,737	1,020,936	4,546		F.
131,490	715,842	563,565	189,445	411,335	2,666	Autres affections	T.
75,244	449,936	308,707	100,294	201,438	2,571		M.
56,246	265,906	254,858	89,151	209,897	2,802		F.
—	—	5,022	12,845	—	5,955	Syphilis sans psychose	T.
—	—	5,022	—	—	5,022		M.
—	—	—	12,845	—	6,422		F.
87,356	616,953	280,857	147,502	384,063	3,259	Épilepsie	T.
49,037	391,376	145,529	89,215	201,438	3,269		M.
38,319	225,577	135,328	58,287	182,625	3,245		F.
44,134	98,889	277,686	29,098	27,272	1,731	Non classées ailleurs	T.
26,207	58,560	158,156	11,079	—	1,555		M.
17,927	40,329	119,530	18,019	27,272	2,005		F.
1,278	9,771	—	—	—	1,739	Mise en observation, sans besoin d'autres soins médicaux, pour	T.
1,278	9,771	—	—	—	1,998	raison mentale.	M.
—	—	—	—	—	183		F.

TABLE 100. Diagnostic Class, Age and Sex, by Time since Admission

I.C.D. No.	Diagnostic class, age and sex	Total	Under 1 month — Moins d'un mois	1-4 months — mois	4-8 months — mois	8-12 months — mois	1-2 years — ans	2-3 years — ans
	TOTAL	T. 17,731	115	241	484	676	1,025	1,129
		M. 10,059	62	148	276	386	592	625
		F. 7,672	53	93	208	290	433	504
	0-14 years.....	T. 6,344	94	184	356	526	665	743
		M. 3,854	53	116	216	310	412	441
		F. 2,490	41	68	140	216	253	302
	15-39 "	T. 8,707	20	52	112	132	310	339
		M. 5,012	9	31	53	66	158	163
		F. 3,695	11	21	59	66	152	176
	40-64 "	T. 2,344	1	5	15	17	44	45
		M. 1,085	—	1	7	10	20	19
		F. 1,259	1	4	8	7	24	26
	65 or more years	T. 336	—	—	1	1	6	2
		M. 108	—	—	—	—	2	2
		F. 228	—	—	1	1	4	—
	Psychoses	T. 661	6	18	15	30	46	43
		M. 289	3	11	6	19	25	23
		F. 372	3	7	9	11	21	20
	0-14 years	T. 138	3	16	7	21	21	22
		M. 100	2	10	4	14	17	15
		F. 38	1	6	3	7	4	7
	15-39 "	T. 166	3	2	5	8	16	14
		M. 81	1	1	1	4	5	7
		F. 85	2	1	4	4	11	7
	40-64 "	T. 254	—	—	3	1	7	7
		M. 88	—	—	1	1	2	1
		F. 166	—	—	2	—	5	6
	65 or more years	T. 103	—	—	—	—	2	—
		M. 20	—	—	—	—	1	—
		F. 83	—	—	—	—	1	—
020.1, 025, 026.1	Syphilis of central nervous system with psychosis	T. 15	—	—	—	1	—	2
		M. 4	—	—	—	—	—	1
		F. 11	—	—	—	1	—	1
	0-14 years	T. 6	—	—	—	1	—	2
		M. 2	—	—	—	—	—	1
		F. 4	—	—	—	1	—	1
	15-39 "	T. 1	—	—	—	—	—	—
		M. —	—	—	—	—	—	—
		F. 1	—	—	—	—	—	—
	40-64 "	T. 4	—	—	—	—	—	—
		M. —	—	—	—	—	—	—
		F. 4	—	—	—	—	—	—
	65 or more years	T. 4	—	—	—	—	—	—
		M. 2	—	—	—	—	—	—
		F. 2	—	—	—	—	—	—
300	Schizophrenia	T. 313	5	10	10	16	23	20
		M. 141	2	5	5	13	11	13
		F. 172	3	5	5	3	12	7
	0-14 years	T. 84	2	9	5	12	12	8
		M. 63	1	5	3	9	8	7
		F. 21	1	4	2	3	4	1
	15-39 "	T. 73	3	1	3	3	10	8
		M. 42	1	—	1	3	3	5
		F. 31	2	1	2	—	7	3
	40-64 "	T. 99	—	—	2	1	1	4
		M. 29	—	—	1	1	—	1
		F. 70	—	—	1	—	1	3
	65 or more years	T. 57	—	—	—	—	—	—
		M. 7	—	—	—	—	—	—
		F. 50	—	—	—	—	—	—
301	Manic-depressive	T. 27	—	—	—	1	3	1
		M. 6	—	—	—	1	1	—
		F. 21	—	—	—	—	2	1
	0-14 years	T. 2	—	—	—	1	1	—
		M. 2	—	—	—	1	1	—
		F. —	—	—	—	—	—	—
	15-39 "	T. 3	—	—	—	—	1	—
		M. —	—	—	—	—	—	—
		F. 3	—	—	—	—	1	—
	40-64 "	T. 14	—	—	—	—	—	1
		M. 2	—	—	—	—	—	—
		F. 12	—	—	—	—	—	1
	65 or more years	T. 8	—	—	—	—	1	—
		M. 2	—	—	—	—	—	—
		F. 6	—	—	—	—	1	—

TABLEAU 100. Classe de diagnostics, âge et sexe, selon le temps écoulé depuis l'admission

3-5 years — ans	5-10 years — ans	10-15 years — ans	15-20 years — ans	20 years or more — ans ou plus	Mean stay in days — Séjour moyen en jours	Classe de diagnostics, âge et sexe	N° de la C.I.M.
2,805	3,909	3,164	1,453	2,730	...	TOTAL	T.
1,624	2,311	1,845	796	1,394	...		M.
1,181	1,598	1,319	657	1,336	...		F.
1,720	1,765	291	—	—	...	0-14 ans.....	T.
1,049	1,094	163	—	—	...		M.
671	671	128	—	—	...		F.
982	1,959	2,621	1,182	998	...	15-39 "	T.
522	1,136	1,580	695	599	...		M.
460	823	1,041	487	399	...		F.
93	173	234	236	1,481	...	40-64 "	T.
49	73	92	96	718	...		M.
44	100	142	140	763	...		F.
10	12	18	35	251	...	65 ans ou plus	T.
4	8	10	5	77	...		M.
6	4	8	30	174	...		F.
52	95	47	73	236	...	Psychoses	T.
37	53	15	16	81	...		M.
15	42	32	57	155	...		F.
29	19	—	—	—	...	0-14 ans.....	T.
26	12	—	—	—	...		M.
3	7	—	—	—	...		F.
15	57	25	10	11	...	15-39 "	T.
8	37	11	1	5	...		M.
7	20	14	9	6	...		F.
5	16	18	46	151	...	40-64 "	T.
2	3	4	14	60	...		M.
3	13	14	32	91	...		F.
3	3	4	17	74	...	65 ans ou plus	T.
1	1	—	1	16	...		M.
2	2	4	16	58	...		F.
2	2	2	3	3	...	Syphilis du système nerveux central avec psychose	T.
1	—	—	1	1	...		M.
1	2	2	2	2	...		F.
1	2	—	—	—	...	0-14 ans.....	T.
1	—	—	—	—	...		M.
—	2	—	—	—	...		F.
1	—	—	—	—	...	15-39 "	T.
—	—	—	—	—	...		M.
—	—	—	—	—	...		F.
—	—	1	1	2	...	40-64 "	T.
—	—	—	—	—	...		M.
—	—	1	1	2	...		F.
—	—	—	—	—	...	65 ans ou plus	T.
—	—	—	—	—	...		M.
—	—	1	1	1	...		F.
29	50	15	30	105	...	Schizophrénie	T.
26	31	4	3	28	...		M.
3	19	11	27	77	...		F.
22	14	—	—	—	...	0-14 ans.....	T.
21	9	—	—	—	...		M.
1	5	—	—	—	...		F.
4	31	7	2	1	...	15-39 "	T.
3	22	3	—	1	...		M.
1	9	4	2	—	...		F.
3	5	7	18	58	...	40-64 "	T.
2	—	1	3	20	...		M.
1	5	6	15	38	...		F.
—	—	1	10	46	...	65 ans ou plus	T.
—	—	—	—	7	...		M.
—	—	1	10	39	...		F.
1	2	2	4	13	...	Maniaque dépressif	T.
—	—	1	—	3	...		M.
1	2	1	4	10	...		F.
—	—	—	—	—	...	0-14 ans.....	T.
—	—	—	—	—	...		M.
—	—	—	—	—	...		F.
—	—	—	2	—	...	15-39 "	T.
—	—	—	—	—	...		M.
—	—	—	2	—	...		F.
1	1	2	2	7	...	40-64 "	T.
—	—	1	—	1	...		M.
1	1	1	2	6	...		F.
—	—	—	—	6	...	65 ans ou plus	T.
—	—	—	—	2	...		M.
—	1	—	—	4	...		F.

020.1, 025, 026.1

300

301

TABLE 100. Diagnostic Class, Age and Sex, by Time since Admission — Continued

I.C.D. No.	Diagnostic class, age and sex	Total	Under	1-4	4-8	8-12	1-2	2-3		
			1 month — Moins d'un mois	months — mois	months — mois	months — mois	years — ans	years — ans		
	Psychoses — Concluded:									
302	Involuntional melancholia	T.	2	—	—	—	—	—		
		M.	1	—	—	—	—	—		
		F.	1	—	—	—	—	—		
	0-14 years	T.	—	—	—	—	—	—		
		M.	—	—	—	—	—	—		
		F.	—	—	—	—	—	—		
	15-39 "	T.	1	—	—	—	—	—		
		M.	1	—	—	—	—	—		
		F.	—	—	—	—	—	—		
	40-64 "	T.	1	—	—	—	—	—		
		M.	—	—	—	—	—	—		
		F.	1	—	—	—	—	—		
65 or more years	T.	—	—	—	—	—	—			
	M.	—	—	—	—	—	—			
	F.	—	—	—	—	—	—			
303	Paranoia and paranoid states	T.	8	—	—	—	—	—		
		M.	—	—	—	—	—	—		
		F.	8	—	—	—	—	—		
	0-39 years	T.	—	—	—	—	—	—		
		M.	—	—	—	—	—	—		
		F.	—	—	—	—	—	—		
	40-64 "	T.	4	—	—	—	—	—		
		M.	—	—	—	—	—	—		
		F.	4	—	—	—	—	—		
	65 or more years	T.	4	—	—	—	—	—		
		M.	—	—	—	—	—	—		
		F.	4	—	—	—	—	—		
304, 306	Senile and with cerebral arteriosclerosis	T.	3	—	—	1	—	—		
		M.	—	—	—	—	—	—		
		F.	3	—	—	1	—	—		
	0-39 years	T.	—	—	—	—	—	—		
		M.	—	—	—	—	—	—		
		F.	—	—	—	—	—	—		
	40-64 "	T.	1	—	—	1	—	—		
		M.	—	—	—	—	—	—		
		F.	1	—	—	1	—	—		
	65 or more years	T.	2	—	—	—	—	—		
		M.	—	—	—	—	—	—		
		F.	2	—	—	—	—	—		
083.2, 308, 309, 648.3, 688.1	Other and unspecified	T.	293	1	8	4	12	20	20	
		M.	137	1	6	1	5	13	9	
		F.	156	—	2	3	7	7	11	
	0-14 years	T.	46	1	7	2	7	8	12	
		M.	33	1	5	1	4	8	7	
		F.	13	—	2	1	3	—	5	
	15-39 "	T.	88	—	1	2	5	5	6	
		M.	38	—	1	—	1	2	2	
		F.	50	—	—	2	4	3	4	
	40-64 "	T.	131	—	—	—	—	6	2	
		M.	57	—	—	—	—	2	—	
		F.	74	—	—	—	—	4	2	
	65 or more years	T.	28	—	—	—	—	1	—	
		M.	9	—	—	—	—	1	—	
		F.	19	—	—	—	—	—	—	
	Psychoneuroses	T.	35	1	4	4	9	5	3	
			M.	14	1	2	3	2	3	
			F.	21	—	2	1	7	2	2
		0-14 years	T.	15	—	4	2	3	3	1
			M.	10	—	2	2	1	3	—
			F.	5	—	2	—	2	—	1
		15-39 "	T.	15	1	—	2	6	2	1
			M.	3	1	—	1	1	—	—
			F.	12	—	—	1	5	2	1
40-64 "		T.	—	—	—	—	—	—	—	
		M.	—	—	—	—	—	—	—	
		F.	—	—	—	—	—	—	—	
65 or more years		T.	5	—	—	—	—	—	1	
		M.	1	—	—	—	—	—	1	
		F.	4	—	—	—	—	—	—	

TABLEAU 100. Classe de diagnostics, âge et sexe, selon le temps écoulé depuis l'admission - suite

3-5 years — ans	5-10 years — ans	10-15 years — ans	15-20 years — ans	20 years or more — ans ou plus	Mean stay in days — Séjour moyen en jours	Classe de diagnostics, âge et sexe	N° de la C.I.M.
—	—	1	—	1	...	Psychoses — fin:	
—	—	—	—	1	...	Mélancolie involutive	T. 302
—	—	1	—	—	...		M. F.
—	—	—	—	—	...	0-14 ans	T. M. F.
—	—	—	—	—	...		
—	—	—	—	1	...	15-39 "	T. M. F.
—	—	—	—	1	...		
—	—	1	—	—	...	40-64 "	T. M. F.
—	—	1	—	—	...		
—	—	—	—	—	...	65 ans ou plus	T. M. F.
—	—	—	—	—	...		
—	—	1	3	4	...	Paranoïa et psychoses paranoïaques	T. 303
—	—	1	3	4	...		M. F.
—	—	—	—	—	...	0-39 ans	T. M. F.
—	—	—	—	—	...		
—	—	—	1	3	...	40-64 "	T. M. F.
—	—	—	1	3	...		
—	—	1	2	1	...	65 ans ou plus	T. M. F.
—	—	1	2	1	...		
2	—	—	—	—	...	Sénile et avec artériosclérose cérébrale	T. 304, 306
2	—	—	—	—	...		M. F.
—	—	—	—	—	...	0-39 ans	T. M. F.
—	—	—	—	—	...		
—	—	—	—	—	...	40-64 "	T. M. F.
—	—	—	—	—	...		
2	—	—	—	—	...	65 ans ou plus	T. M. F.
2	—	—	—	—	...		
18	41	26	33	110	...	Autres et non précisées	T. 083.2, 308,
10	22	10	12	48	...		M. F. 309, 648.3,
8	19	16	21	62	...		F. 688.1
6	3	—	—	—	...	0-14 ans	T. M. F.
4	3	—	—	—	...		
2	—	—	—	—	...	15-39 "	T. M. F.
10	26	18	6	9	...		
5	15	8	1	3	...	40-64 "	T. M. F.
5	11	10	5	6	...		
1	10	7	24	81	...	65 ans ou plus	T. M. F.
—	3	2	11	39	...		
1	7	5	13	42	...		
1	2	1	3	20	...		
1	1	—	—	6	...		
—	1	1	3	14	...		
4	—	2	1	2	...	Psychonévroses	T. M. F.
2	—	—	—	—	...		
2	—	2	1	2	...		
2	—	—	—	—	...	0-14 ans	T. M. F.
—	—	—	—	—	...		
1	—	2	—	—	...	15-39 "	T. M. F.
—	—	2	—	—	...		
—	—	—	—	—	...	40-64 "	T. M. F.
—	—	—	—	—	...		
1	—	—	1	2	...	65 ans ou plus	T. M. F.
—	—	—	—	—	...		
1	—	—	1	2	...		

TABLE 100. Diagnostic Class, Age and Sex, by Time since Admission - Continued

I.C.D. No.	Diagnostic class, age and sex	Total	Under 1 month Moins d'un mois	1-4 months mois	4-8 months mois	8-12 months mois	1-2 years ans	2-3 years ans
Psychoneuroses - Concluded:								
310	Anxiety reaction	T. 17	1	3	1	7	3	-
		M. 10	1	2	1	2	2	-
		F. 7	-	1	-	5	1	-
	0-14 years	T. 11	-	3	1	3	2	-
		M. 8	-	2	1	1	2	-
		F. 3	-	1	-	2	-	-
	15-39 "	T. 6	1	-	-	4	1	-
		M. 2	1	-	-	1	-	-
		F. 4	-	-	-	3	1	-
	40 or more years	T. -	-	-	-	-	-	-
		M. -	-	-	-	-	-	-
		F. -	-	-	-	-	-	-
311	Hysterical reaction	T. 4	-	-	1	1	1	1
		M. -	-	-	-	-	-	-
		F. 4	-	-	1	1	1	1
	0-14 years	T. -	-	-	-	-	-	-
		M. -	-	-	-	-	-	-
		F. -	-	-	-	-	-	-
	15-39 "	T. 4	-	-	1	1	1	1
		M. -	-	-	-	-	-	-
		F. 4	-	-	1	1	1	1
	40 or more years	T. -	-	-	-	-	-	-
		M. -	-	-	-	-	-	-
		F. -	-	-	-	-	-	-
314	Neurotic-depressive reaction	T. 3	-	-	1	1	-	-
		M. 1	-	-	1	-	-	-
		F. 2	-	-	-	1	-	-
	0-14 years	T. -	-	-	-	-	-	-
		M. -	-	-	-	-	-	-
		F. -	-	-	-	-	-	-
	15-39 "	T. 2	-	-	1	1	-	-
		M. 1	-	-	1	-	-	-
		F. 1	-	-	-	1	-	-
	40-64 "	T. -	-	-	-	-	-	-
		M. -	-	-	-	-	-	-
		F. -	-	-	-	-	-	-
65 or more years	T. 1	-	-	-	-	-	-	
	M. -	-	-	-	-	-	-	
	F. 1	-	-	-	-	-	-	
315, 316, 317	Somatization reaction	T. 1	-	-	-	-	-	-
		M. -	-	-	-	-	-	-
		T. 1	-	-	-	-	-	-
	0-64 years	T. -	-	-	-	-	-	-
		M. -	-	-	-	-	-	-
		F. -	-	-	-	-	-	-
65 or more years	T. 1	-	-	-	-	-	-	
	M. -	-	-	-	-	-	-	
	F. 1	-	-	-	-	-	-	
312, 318	Other and unspecified	T. 10	-	1	1	-	1	2
		M. 3	-	-	1	-	1	1
		F. 7	-	1	-	-	-	1
	0-14 years	T. 4	-	1	1	-	1	1
		M. 2	-	-	1	-	1	-
		F. 2	-	1	-	-	-	1
	15-39 "	T. 3	-	-	-	-	-	-
		M. -	-	-	-	-	-	-
		F. 3	-	-	-	-	-	-
	40-64 "	T. -	-	-	-	-	-	-
		M. -	-	-	-	-	-	-
		F. -	-	-	-	-	-	-
65 or more years	T. 3	-	-	-	-	-	1	
	M. 1	-	-	-	-	-	1	
	F. 2	-	-	-	-	-	-	

TABLEAU 100. Classe de diagnostics, âge et sexe, selon le temps écoulé depuis l'admission - suite

3-5 years - ans	5-10 years - ans	10-15 years - ans	15-20 years - ans	20 years or more - ans ou plus	Mean stay in days - Séjour moyen en jours	Classe de diagnostics, âge et sexe	N° de la C.I.M.
						Psychonévroses - fin:	
2	-	-	-	-	...	Anxiété	T.
2	-	-	-	-	...		M.
-	-	-	-	-	...		F.
2	-	-	-	-	...	0-14 ans	T.
2	-	-	-	-	...		M.
-	-	-	-	-	...		F.
-	-	-	-	-	...	15-39 "	T.
-	-	-	-	-	...		M.
-	-	-	-	-	...		F.
-	-	-	-	-	...	40 ans ou plus	T.
-	-	-	-	-	...		M.
-	-	-	-	-	...		F.
-	-	-	-	-	...	Réaction hystérique	T.
-	-	-	-	-	...		M.
-	-	-	-	-	...		F.
-	-	-	-	-	...	0-14 ans	T.
-	-	-	-	-	...		M.
-	-	-	-	-	...		F.
-	-	-	-	-	...	15-39 "	T.
-	-	-	-	-	...		M.
-	-	-	-	-	...		F.
-	-	-	-	-	...	40 ans ou plus	T.
-	-	-	-	-	...		M.
-	-	-	-	-	...		F.
-	-	-	1	-	...	Réaction dépressive névrotique	T.
-	-	-	1	-	...		M.
-	-	-	-	-	...		F.
-	-	-	-	-	...	0-14 ans	T.
-	-	-	-	-	...		M.
-	-	-	-	-	...		F.
-	-	-	-	-	...	15-39 "	T.
-	-	-	-	-	...		M.
-	-	-	-	-	...		F.
-	-	-	-	-	...	40-64 "	T.
-	-	-	-	-	...		M.
-	-	-	-	-	...		F.
-	-	-	1	-	...	65 ans ou plus	T.
-	-	-	1	-	...		M.
-	-	-	-	-	...		F.
1	-	-	-	-	...	Réaction de somatisation	T.
1	-	-	-	-	...		M.
-	-	-	-	-	...		F.
-	-	-	-	-	...	0-64 ans	T.
-	-	-	-	-	...		M.
-	-	-	-	-	...		F.
1	-	-	-	-	...	65 ans ou plus	T.
1	-	-	-	-	...		M.
-	-	-	-	-	...		F.
1	-	2	-	2	...	Autres et non précisées	T.
1	-	2	-	2	...		M.
-	-	-	-	-	...		F.
-	-	-	-	-	...	0-14 ans	T.
-	-	-	-	-	...		M.
-	-	-	-	-	...		F.
1	-	2	-	-	...	15-39 "	T.
1	-	2	-	-	...		M.
-	-	-	-	-	...		F.
-	-	-	-	-	...	40-64 "	T.
-	-	-	-	-	...		M.
-	-	-	-	-	...		F.
-	-	-	-	2	...	65 ans ou plus	T.
-	-	-	-	2	...		M.
-	-	-	-	-	...		F.

TABLE 100. Diagnostic Class, Age and Sex, by Time since Admission - Continued.

I.C.D. No.	Diagnostic class, age and sex	Total	Under	1-4	4-8	8-12	1-2	2-3		
			1 month Moins d'un mois	months mois	months mois	months mois	years ans	years ans		
	Disorders of character, behaviour and intelligence	T.	16,237	105	210	442	496	924	1,053	
		M.	9,286	57	129	254	281	533	584	
		F.	6,951	48	81	188	215	391	469	
	0-14 years	T.	5,759	88	156	325	367	601	698	
		M.	3,477	50	98	197	214	362	413	
		F.	2,282	38	58	128	153	239	285	
	15-39 "	T.	8,192	16	49	104	112	282	316	
		M.	4,740	7	30	51	58	152	152	
		F.	3,452	9	19	53	54	130	164	
	40-64 "	T.	2,063	1	5	12	16	37	38	
		M.	985	-	1	6	9	18	18	
		F.	1,078	1	4	6	7	19	20	
	65 or more years	T.	223	-	-	1	1	4	1	
		M.	84	-	-	-	-	1	1	
		F.	139	-	-	1	1	3	-	
	320	Pathological personality	T.	14	1	1	1	-	2	4
			M.	8	1	-	-	-	1	2
			F.	6	-	1	1	-	1	2
0-14 years		T.	6	1	-	-	-	1	3	
		M.	5	1	-	-	-	1	2	
		F.	1	-	-	-	-	-	1	
15-39 "		T.	7	-	1	1	-	1	1	
		M.	2	-	-	-	-	-	-	
		F.	5	-	1	1	-	1	1	
40-64 "		T.	1	-	-	-	-	-	-	
		M.	1	-	-	-	-	-	-	
		F.	-	-	-	-	-	-	-	
65 or more years	T.	-	-	-	-	-	-	-		
	M.	-	-	-	-	-	-	-		
	F.	-	-	-	-	-	-	-		
322	Alcoholism	T.	1	-	-	-	-	-	-	
		M.	1	-	-	-	-	-	-	
		F.	-	-	-	-	-	-	-	
	0-14 years	T.	-	-	-	-	-	-	-	
		M.	-	-	-	-	-	-	-	
		F.	-	-	-	-	-	-	-	
15 or more years	T.	1	-	-	-	-	-	-		
	M.	1	-	-	-	-	-	-		
	F.	-	-	-	-	-	-	-		
324	Primary childhood behaviour disorders	T.	49	2	11	4	3	12	3	
		M.	33	1	9	4	2	9	-	
		F.	16	1	2	-	1	3	3	
	0-14 years	T.	33	1	11	4	2	8	-	
		M.	25	1	9	4	2	6	-	
		F.	8	-	2	-	-	2	-	
	15-39 "	T.	16	1	-	-	1	4	3	
		M.	8	-	-	-	-	3	-	
		F.	8	1	-	-	1	1	3	
	40 or more years	T.	-	-	-	-	-	-	-	
		M.	-	-	-	-	-	-	-	
		F.	-	-	-	-	-	-	-	
083.1, 321, 326	Other and unspecified	T.	48	6	1	3	13	8	6	
		M.	20	2	1	3	6	3	-	
		F.	28	4	-	-	7	5	6	
	0-14 years	T.	24	6	-	3	10	2	1	
		M.	12	2	-	3	4	2	-	
		F.	12	4	-	-	6	-	1	
	15-39 "	T.	22	-	1	-	3	6	5	
		M.	7	-	1	-	2	1	-	
		F.	15	-	-	-	1	5	5	
	40-64 "	T.	2	-	-	-	-	-	-	
		M.	1	-	-	-	-	-	-	
		F.	1	-	-	-	-	-	-	
	65 or more years	T.	-	-	-	-	-	-	-	
		M.	-	-	-	-	-	-	-	
		F.	-	-	-	-	-	-	-	

TABLEAU 100. Classe de diagnostics, âge et sexe, selon le temps écoulé depuis l'admission — suite

3-5 years — ans	5-10 years — ans	10-15 years — ans	15-20 years — ans	20 years or more — ans ou plus	Mean stay in days — Séjour moyen en jours	Classe de diagnostics, âge et sexe	N° de la C.I.M.
2,658	3,558	2,991	1,347	2,453	...	Troubles du caractère, du comportement et de l'intelligence	T.
1,533	2,097	1,761	763	1,294	...		M.
1,125	1,461	1,230	584	1,159	...		F.
1,623	1,624	277	—	—	...	0-14 ans	T.
981	1,006	156	—	—	...		M.
642	618	121	—	—	...		F.
941	1,772	2,489	1,143	968	...	15-39 "	T.
502	1,018	1,509	678	583	...		M.
439	754	980	465	385	...		F.
88	154	211	189	1,312	...	40-64 "	T.
47	67	86	82	651	...		M.
41	87	125	107	661	...		F.
6	8	14	15	173	...	65 ans ou plus	T.
3	6	10	3	60	...		M.
3	2	4	12	113	...		F.
3	1	—	1	—	...	Personnalité pathologique	T.
2	1	—	1	—	...		M.
1	—	—	—	—	...		F.
1	—	—	—	—	...	0-14 ans	T.
—	—	—	—	—	...		M.
2	—	—	1	—	...		F.
1	—	—	1	—	...	15-39 "	T.
1	—	—	—	—	...		M.
—	1	—	—	—	...		F.
—	1	—	—	—	...	40-64 "	T.
—	—	—	—	—	...		M.
—	—	—	—	—	...		F.
—	—	—	—	—	...	65 ans ou plus	T.
—	—	—	—	—	...		M.
—	—	—	—	—	...		F.
1	—	—	—	—	...	Alcoolisme	T.
1	—	—	—	—	...		M.
—	—	—	—	—	...		F.
—	—	—	—	—	...	0-14 ans	T.
—	—	—	—	—	...		M.
—	—	—	—	—	...		F.
1	—	—	—	—	...	15 ans ou plus	T.
1	—	—	—	—	...		M.
—	—	—	—	—	...		F.
6	8	—	—	—	...	Troubles primitifs du comportement au cours de l'enfance	T.
4	4	—	—	—	...		M.
2	4	—	—	—	...		F.
4	3	—	—	—	...	0-14 ans	T.
2	1	—	—	—	...		M.
2	2	—	—	—	...		F.
2	5	—	—	—	...	15-39 "	T.
2	3	—	—	—	...		M.
—	2	—	—	—	...		F.
—	—	—	—	—	...	40 ans ou plus	T.
—	—	—	—	—	...		M.
—	—	—	—	—	...		F.
3	2	3	—	3	...	Autres et non précisés	T.
2	—	2	—	1	...		M.
1	2	1	—	2	...		F.
1	1	—	—	—	...	0-14 ans	T.
—	1	—	—	—	...		M.
—	—	—	—	—	...		F.
2	1	3	—	1	...	15-39 "	T.
1	—	2	—	—	...		M.
1	1	1	—	1	...		F.
—	—	—	—	2	...	40-64 "	T.
—	—	—	—	1	...		M.
—	—	—	—	1	...		F.
—	—	—	—	—	...	65 ans ou plus	T.
—	—	—	—	—	...		M.
—	—	—	—	—	...		F.

320

322

324

083.1, 321,
326

TABLE 100. Diagnostic Class, Age and Sex, by Time since Admission — Continued

I.C.D. No.	Diagnostic class, age and sex	Total	Under 1 month — Moins d'un mois	1-4 months — mois	4-8 months — mois	8-12 months — mois	1-2 years — ans	2-3 years — ans		
Disorders of character, behaviour and intelligence—Continued:										
325	Mental deficiency.....	T.	16,125	96	197	434	480	902	1,040	
		M.	9,224	53	119	247	273	520	582	
		F.	6,901	43	78	187	207	382	458	
	0-14 years	T.	5,696	80	145	318	355	590	694	
		M.	3,435	46	89	190	208	353	411	
		F.	2,261	34	56	128	147	237	283	
	15-39 "	T.	8,146	15	47	103	108	271	307	
		M.	4,722	7	29	51	56	148	152	
		F.	3,424	8	18	52	52	123	155	
	40-64 "	T.	2,060	1	5	12	16	37	38	
		M.	983	—	1	6	9	18	18	
		F.	1,077	1	4	6	7	19	20	
	65 or more years.....	T.	223	—	—	1	1	4	1	
		M.	84	—	—	—	—	1	1	
		F.	139	—	—	1	1	3	—	
	325.0	Idiocy.....	T.	3,541	16	40	81	118	144	184
			M.	1,946	8	23	42	64	72	99
			F.	1,595	8	17	39	54	72	85
		0-14 years	T.	1,591	13	31	70	107	125	172
			M.	881	7	18	38	55	58	94
			F.	710	6	13	32	52	67	78
15-39 "		T.	1,608	2	8	8	11	17	11	
		M.	928	1	5	2	9	13	4	
		F.	680	1	3	6	2	4	7	
40-64 "		T.	316	1	1	3	—	2	1	
		M.	130	—	—	2	—	1	1	
		F.	186	1	1	1	—	1	—	
65 or more years.....		T.	26	—	—	—	—	—	—	
		M.	7	—	—	—	—	—	—	
		F.	19	—	—	—	—	—	—	
325.1		Imbecility	T.	6,151	34	71	151	127	267	327
			M.	3,565	20	42	100	79	153	182
			F.	2,586	14	29	51	48	114	145
		0-14 years	T.	1,862	30	57	117	91	187	223
			M.	1,142	18	33	78	59	111	126
			F.	720	12	24	39	32	76	97
	15-39 "	T.	3,082	4	12	29	26	67	84	
		M.	1,822	2	8	21	15	36	46	
		F.	1,260	2	4	8	11	31	38	
	40-64 "	T.	1,078	—	2	4	10	11	19	
		M.	553	—	1	1	5	5	9	
		F.	525	—	1	3	5	6	10	
	65 or more years.....	T.	129	—	—	1	—	2	1	
		M.	48	—	—	—	—	1	1	
		F.	81	—	—	1	—	1	—	
	325.2	Moron.....	T.	3,273	26	53	112	108	266	270
			M.	1,846	14	31	56	59	148	151
			F.	1,427	12	22	56	49	118	119
		0-14 years	T.	795	20	31	65	49	130	111
			M.	503	11	19	35	32	83	76
			F.	292	9	12	30	17	47	35
15-39 "		T.	2,046	6	21	45	54	118	149	
		M.	1,154	3	12	20	24	55	70	
		F.	892	3	9	25	30	63	79	
40-64 "		T.	388	—	1	2	4	16	10	
		M.	174	—	—	1	3	10	5	
		F.	214	—	1	1	1	6	5	
65 or more years.....		T.	44	—	—	—	1	2	—	
		M.	15	—	—	—	—	—	—	
		F.	29	—	—	—	1	2	—	

TABLEAU 100. Classe de diagnostics, âge et sexe, selon le temps écoulé depuis l'admission — suite

3-5 years — ans	5-10 years — ans	10-15 years — ans	15-20 years — ans	20 years or more — ans ou plus	Mean stay in days — Séjour moyen en jours	Classe de diagnostics, âge et sexe	N° de la C.I.M.
						Troubles du caractère, du comportement et de l'intelligence—suite:	
2,645	3,547	2,988	1,346	2,450	...	Déficiência mentale.....	325
1,524	2,092	1,759	762	1,293	...	T.	M.
1,121	1,455	1,229	584	1,157	...	F.	
1,617	1,620	277	—	—	...	0-14 ans.....	T.
977	1,005	156	—	—	...	M.	F.
640	615	121	—	—	...		
934	1,766	2,486	1,142	967	...	15-39 ".....	T.
497	1,015	1,507	677	583	...	M.	F.
437	751	979	465	384	...		
88	153	211	189	1,310	...	40-64 ".....	T.
47	66	86	82	650	...	M.	F.
41	87	125	107	660	...		
6	8	14	15	173	...	65 ans ou plus.....	T.
3	6	10	3	60	...	M.	F.
3	2	4	12	113	...		
543	777	707	340	591	...	Idiotie.....	325.0
288	471	392	181	306	...	T.	M.
255	306	315	159	285	...	F.	
451	528	94	—	—	...	0-14 ans.....	T.
243	319	49	—	—	...	M.	F.
208	209	45	—	—	...		
82	241	585	316	327	...	15-39 ".....	T.
39	149	336	170	200	...	M.	F.
43	92	249	146	127	...		
8	8	28	24	240	...	40-64 ".....	T.
5	3	7	11	100	...	M.	F.
3	5	21	13	140	...		
2	—	—	—	24	...	65 ans ou plus.....	T.
1	—	—	—	6	...	M.	F.
1	—	—	—	18	...		
909	1,274	1,177	600	1,214	...	Imbécillité.....	325.1
537	761	707	336	648	...	T.	M.
372	513	470	264	566	...	F.	
559	532	66	—	—	...	0-14 ans.....	T.
345	333	39	—	—	...	M.	F.
214	199	27	—	—	...		
308	669	992	500	391	...	15-39 ".....	T.
170	392	609	294	229	...	M.	F.
138	277	383	206	162	...		
39	69	109	92	723	...	40-64 ".....	T.
21	32	51	41	387	...	M.	F.
18	37	58	51	336	...		
3	4	10	8	100	...	65 ans ou plus.....	T.
1	4	8	1	32	...	M.	F.
2	—	2	7	68	...		
609	764	517	220	328	...	Débilité mentale.....	325.2
347	430	323	131	156	...	T.	M.
262	334	194	89	172	...	F.	
221	159	9	—	—	...	0-14 ans.....	T.
141	99	7	—	—	...	M.	F.
80	60	2	—	—	...		
362	559	462	166	104	...	15-39 ".....	T.
191	310	298	109	62	...	M.	F.
171	249	164	57	42	...		
25	43	43	47	197	...	40-64 ".....	T.
14	20	17	20	84	...	M.	F.
11	23	26	27	113	...		
1	3	3	7	27	...	65 ans ou plus.....	T.
1	1	1	2	10	...	M.	F.
—	2	2	5	17	...		

TABLE 100. Diagnostic Class, Age and Sex, by Time since Admission - Continued

I.C.D. No.	Diagnostic class, age and sex	Total	Under 1 month — Moins d'un mois	1-4 months — mois	4-8 months — mois	8-12 months — mois	1-2 years — ans	2-3 years — ans
	Disorders of character, behaviour and intelligence - Concluded:							
	Mental deficiency - Concluded:							
325.3	Borderline intelligence	T. 583	9	13	36	32	68	67
		M. 385	5	10	16	12	45	43
		F. 198	4	3	20	20	23	24
	0-14 years	T. 202	6	8	21	24	25	28
		M. 141	4	6	12	9	17	22
		F. 61	2	2	9	15	8	6
	15-39 "	T. 353	3	5	15	8	43	39
		M. 228	1	4	4	3	28	21
		F. 125	2	1	11	5	15	18
	40-64 "	T. 27	—	—	—	—	—	—
		M. 16	—	—	—	—	—	—
		F. 11	—	—	—	—	—	—
	65 or more years	T. 1	—	—	—	—	—	—
		M. —	—	—	—	—	—	—
		F. 1	—	—	—	—	—	—
325.4	Mongolism	T. 1,627	6	13	37	63	88	123
		M. 921	4	10	22	36	57	68
		F. 706	2	3	15	27	31	55
	0-14 years	T. 856	6	12	30	55	65	100
		M. 520	4	10	17	31	43	60
		F. 336	2	2	13	24	22	40
	15-39 "	T. 687	—	—	5	6	20	19
		M. 370	—	—	4	4	13	6
		F. 317	—	—	1	2	7	13
	40-64 "	T. 84	—	1	2	2	3	4
		M. 31	—	—	1	1	1	2
		F. 53	—	1	1	1	2	2
	65 or more years	T. —	—	—	—	—	—	—
		M. —	—	—	—	—	—	—
		F. —	—	—	—	—	—	—
325.5	Other and unspecified types	T. 950	5	7	17	32	69	69
		M. 561	2	3	11	23	45	39
		F. 389	3	4	6	9	24	30
	0-14 years	T. 390	5	6	15	29	58	60
		M. 248	2	3	10	22	41	33
		F. 142	3	3	5	7	17	27
	15-39 "	T. 370	—	1	1	3	6	5
		M. 220	—	—	—	1	3	5
		F. 150	—	1	1	2	3	—
	40-64 "	T. 167	—	—	1	—	5	4
		M. 79	—	—	1	—	1	1
		F. 88	—	—	—	—	4	3
	65 or more years	T. 23	—	—	—	—	—	—
		M. 14	—	—	—	—	—	—
		F. 9	—	—	—	—	—	—
Other conditions	Other conditions	T. 791	3	9	22	141	50	29
		M. 464	1	6	13	84	31	16
		F. 327	2	3	9	57	19	13
	0-14 years	T. 431	3	8	21	135	40	22
		M. 267	1	6	13	81	30	13
		F. 164	2	2	8	54	10	9
	15-39 "	T. 330	—	1	1	6	10	7
		M. 184	—	—	—	3	1	3
		F. 146	—	1	1	3	9	4
	40-64 "	T. 25	—	—	—	—	—	—
		M. 10	—	—	—	—	—	—
		F. 15	—	—	—	—	—	—
	65 or more years	T. 5	—	—	—	—	—	—
		M. 3	—	—	—	—	—	—
		F. 2	—	—	—	—	—	—

TABLEAU 100. Classe de diagnostics, âge et sexe, selon le temps écoulé depuis l'admission - suite

3-5 years — ans	5-10 years — ans	10-15 years — ans	15-20 years — ans	20 years or more — ans ou plus	Mean stay in days — Séjour moyen en jours	Classe de diagnostics, âge et sexe	N° de la C.I.M.
						Troubles du caractère, du comportement et de l'intelligence - fin:	
						Déficience mentale - fin:	
105	135	84	17	17	...	Intelligence limitée	325.3
77	90	64	11	12	...	T.	
28	45	20	6	5	...	M.	
						F.	
40	46	4	—	—	...	0-14 ans	T.
33	36	2	—	—	...	T.	
7	10	2	—	—	...	F.	
63	82	75	13	7	...	15-39 "	T.
42	50	61	9	5	...	T.	
21	32	14	4	2	...	F.	
2	7	5	4	9	...	40-64 "	T.
2	4	1	2	7	...	M.	
—	3	4	2	2	...	F.	
—	—	—	—	1	...	65 ans ou plus	T.
—	—	—	—	—	...	M.	
—	—	—	—	1	...	F.	
317	421	359	107	93	...	Mongolisme	325.4
183	238	193	60	50	...	T.	
134	183	166	47	43	...	M.	
						F.	
232	266	90	—	—	...	0-14 ans	T.
147	159	49	—	—	...	M.	
85	107	41	—	—	...	F.	
75	143	252	98	69	...	15-39 "	T.
33	75	137	59	39	...	M.	
42	68	115	39	30	...	F.	
10	12	17	9	24	...	40-64 "	T.
3	4	7	1	11	...	M.	
7	8	10	8	13	...	F.	
—	—	—	—	—	...	65 ans ou plus	T.
—	—	—	—	—	...	M.	
—	—	—	—	—	...	F.	
162	176	144	62	207	...	Types autres et non précisés	325.5
92	102	80	43	121	...	T.	
70	74	64	19	86	...	M.	
						F.	
114	89	14	—	—	...	0-14 ans	T.
68	59	10	—	—	...	M.	
46	30	4	—	—	...	F.	
44	72	120	49	69	...	15-39 "	T.
22	39	66	36	48	...	M.	
22	33	54	13	21	...	F.	
4	14	9	13	117	...	40-64 "	T.
2	3	3	7	61	...	M.	
2	11	6	6	56	...	F.	
—	1	1	—	21	...	65 ans ou plus	T.
—	1	1	—	12	...	M.	
—	—	—	—	9	...	F.	
90	252	124	32	39	...	Autres affections	325.5
51	157	69	17	19	...	T.	
39	95	55	15	20	...	M.	
						F.	
66	122	14	—	—	...	0-14 ans	T.
40	76	7	—	—	...	M.	
26	46	7	—	—	...	F.	
24	128	105	29	19	...	15-39 "	T.
11	79	60	16	11	...	M.	
13	49	45	13	8	...	F.	
—	1	5	1	18	...	40-64 "	T.
—	1	2	—	7	...	M.	
—	—	3	1	11	...	F.	
—	1	—	2	2	...	65 ans ou plus	T.
—	1	—	1	1	...	M.	
—	—	—	1	1	...	F.	

TABLE 100. Diagnostic Class, Age and Sex, by Time since Admission — Concluded

I.C.D. No.	Diagnostic class, age and sex	Total	Under	1-4	4-8	8-12	1-2	2-3	
			1 month — Moins d'un mois	months — mois	months — mois	months — mois	years — ans	years — ans	
020.0, 024.0, 026.0	Other conditions — Concluded:								
	Syphilis without psychosis	T.	3	—	—	—	—	—	—
		M.	1	—	—	—	—	—	—
		F.	2	—	—	—	—	—	—
	0-14 years	T.	—	—	—	—	—	—	—
		M.	—	—	—	—	—	—	—
		F.	—	—	—	—	—	—	—
	15-39 "	T.	1	—	—	—	—	—	—
		M.	1	—	—	—	—	—	—
		F.	—	—	—	—	—	—	—
	40-64 "	T.	1	—	—	—	—	—	—
		M.	—	—	—	—	—	—	—
		F.	1	—	—	—	—	—	—
	65 or more years	T.	1	—	—	—	—	—	—
		M.	—	—	—	—	—	—	—
F.		1	—	—	—	—	—	—	
353	Epilepsy	T.	476	1	5	7	24	20	17
		M.	273	—	3	4	12	10	7
		F.	203	1	2	3	12	10	10
	0-14 years	T.	203	1	4	6	21	13	11
		M.	122	—	3	4	10	9	5
		F.	81	1	1	2	11	4	6
	15-39 "	T.	250	—	1	1	3	7	6
		M.	141	—	—	—	2	1	2
		F.	109	—	1	1	1	6	4
	40-64 "	T.	19	—	—	—	—	—	—
		M.	7	—	—	—	—	—	—
		F.	12	—	—	—	—	—	—
	65 or more years	T.	4	—	—	—	—	—	—
		M.	3	—	—	—	—	—	—
		F.	1	—	—	—	—	—	—
Not elsewhere classified	T.	312	2	4	15	117	30	12	
	M.	190	1	3	9	72	21	9	
	F.	122	1	1	6	45	9	3	
0-14 years	T.	228	2	4	15	114	27	11	
	M.	145	1	3	9	71	21	8	
	F.	83	1	1	6	43	6	3	
15-39 "	T.	79	—	—	—	3	3	1	
	M.	42	—	—	—	1	—	1	
	F.	37	—	—	—	2	3	—	
40-64 "	T.	5	—	—	—	—	—	—	
	M.	3	—	—	—	—	—	—	
	F.	2	—	—	—	—	—	—	
65 or more years	T.	—	—	—	—	—	—	—	
	M.	—	—	—	—	—	—	—	
	F.	—	—	—	—	—	—	—	
793.0	Mental observation without need for further medical care	T.	7	—	—	1	—	—	1
		M.	6	—	—	—	—	—	1
		F.	1	—	—	1	—	—	—
	0-14 years	T.	1	—	—	1	—	—	—
		M.	—	—	—	—	—	—	—
		F.	1	—	—	1	—	—	—
	15-39 "	T.	4	—	—	—	—	—	1
		M.	4	—	—	—	—	—	1
		F.	—	—	—	—	—	—	—
	40-64 "	T.	2	—	—	—	—	—	—
		M.	2	—	—	—	—	—	—
		F.	—	—	—	—	—	—	—
	65 or more years	T.	—	—	—	—	—	—	—
		M.	—	—	—	—	—	—	—
		F.	—	—	—	—	—	—	—

TABLEAU 100. Classe de diagnostics, âge et sexe, selon le temps écoulé depuis l'admission - fin

3-5 years — ans	5-10 years — ans	10-15 years — ans	15-20 years — ans	20 years or more — ans ou plus	Mean stay in days — Séjour moyen en jours	Classe de diagnostics, âge et sexe	N° de la C.I.M.
						Autres affections - fin:	
—	—	1	2	—	...	Syphilis sans psychose	T. 020.0, 024.0,
—	—	1	2	—	...		M. 026.0
—	—	—	—	—	...		F.
—	—	—	—	—	...	0-14 ans	T.
—	—	—	—	—	...		M.
—	—	—	—	—	...		F.
—	—	1	—	—	...	15-39 "	T.
—	—	1	—	—	...		M.
—	—	—	—	—	...		F.
—	—	—	1	—	...	40-64 "	T.
—	—	—	1	—	...		M.
—	—	—	1	—	...		F.
—	—	—	1	—	...	65 ans ou plus	T.
—	—	—	1	—	...		M.
—	—	—	1	—	...		F.
60	217	64	25	36	...	Épilepsie	T. 353
33	136	34	15	19	...		M.
27	81	30	10	17	...		F.
39	101	7	—	—	...	0-14 ans	T.
23	64	4	—	—	...		M.
16	37	3	—	—	...		F.
21	115	54	24	18	...	15-39 "	T.
10	71	30	14	11	...		M.
11	44	24	10	7	...		F.
—	—	3	—	16	...	40-64 "	T.
—	—	3	—	7	...		M.
—	—	—	—	9	...		F.
—	1	—	1	2	...	65 ans ou plus	T.
—	1	—	1	1	...		M.
—	—	—	—	1	...		F.
30	35	59	5	3	...	Non classées ailleurs	T.
18	21	34	2	—	...		M.
12	14	25	3	3	...		F.
27	21	7	—	—	...	0-14 ans	T.
17	12	3	—	—	...		M.
10	9	4	—	—	...		F.
3	13	50	5	1	...	15-39 "	T.
1	8	29	2	—	...		M.
2	5	21	3	1	...		F.
—	1	2	—	2	...	40-64 "	T.
—	1	2	—	—	...		M.
—	—	—	—	2	...		F.
—	—	—	—	—	...	65 ans ou plus	T.
—	—	—	—	—	...		M.
—	—	—	—	—	...		F.
1	4	—	—	—	...	Mise en observation, sans besoin d'autres soins médicaux, pour	T. 793.0
1	4	—	—	—	...	raison mentale.	M.
—	—	—	—	—	...		F.
—	—	—	—	—	...	0-14 ans	T.
—	—	—	—	—	...		M.
—	—	—	—	—	...		F.
1	2	—	—	—	...	15-39 "	T.
1	2	—	—	—	...		M.
—	—	—	—	—	...		F.
—	2	—	—	—	...	40-64 "	T.
—	2	—	—	—	...		M.
—	—	—	—	—	...		F.
—	—	—	—	—	...	65 ans ou plus	T.
—	—	—	—	—	...		M.
—	—	—	—	—	...		F.

TABLE 101. Diagnostic Class, Age and Sex, by Time since Admission (Number of Days)

I.C.D. No.	Diagnostic class, age and sex	Total	Under 1 month — Moins d'un mois	1-4 months — mois	4-8 months — mois	8-12 months — mois	1-2 years — ans	2-3 years — ans
	TOTAL	T. 69,707,861	3,450	18,391	78,033	197,999	570,076	1,023,293
		M. 38,019,841	1,860	11,368	44,100	113,068	329,557	566,964
		F. 31,688,020	1,590	7,023	33,933	84,931	240,519	456,329
	0-14 years	T. 9,415,332	2,820	13,924	57,444	152,405	370,458	676,023
		M. 5,709,368	1,590	8,816	34,506	90,479	230,599	401,685
		F. 3,705,964	1,230	5,108	22,938	61,926	139,859	274,338
	15-39 "	T. 35,683,409	600	4,102	17,756	40,237	170,763	305,263
		M. 21,036,349	270	2,491	8,314	19,757	86,995	146,498
		F. 14,647,060	330	1,611	9,442	20,480	83,768	158,765
	40-64 "	T. 20,815,655	30	365	2,620	5,083	25,872	40,272
		M. 10,062,833	—	61	1,280	2,832	11,141	17,046
		F. 10,752,822	30	304	1,340	2,251	14,731	23,226
	65 or more years	T. 3,793,465	—	—	213	274	2,983	1,735
		M. 1,211,291	—	—	—	—	822	1,735
		F. 2,582,174	—	—	213	274	2,161	—
	Psychoses	T. 3,641,806	180	1,338	2,617	9,404	25,812	36,742
		M. 1,302,946	90	821	1,156	6,148	13,849	20,241
		F. 2,338,860	90	517	1,461	3,256	11,963	16,501
	0-14 years	T. 131,247	90	1,156	1,308	6,544	11,595	19,116
		M. 97,554	60	730	791	4,475	9,405	13,362
		F. 33,693	30	426	517	2,069	2,190	5,754
	15-39 "	T. 468,710	90	182	731	2,556	8,889	11,659
		M. 217,566	30	91	152	1,369	2,739	5,996
		F. 251,144	60	91	579	1,187	6,150	5,663
	40-64 "	T. 1,971,661	—	—	578	304	4,536	5,967
		M. 743,866	—	—	213	304	1,309	883
		F. 1,227,795	—	—	365	—	3,227	5,084
	65 or more years	T. 1,070,188	—	—	—	—	792	—
		M. 243,960	—	—	—	—	396	—
		F. 826,228	—	—	—	—	396	—
020.1, 025, 026.1	Syphilis of central nervous system with psychosis	T. 70,739	—	—	—	244	—	1,462
		M. 22,555	—	—	—	—	—	731
		F. 48,184	—	—	—	244	—	731
	0-14 years	T. 8,493	—	—	—	244	—	1,462
		M. 2,222	—	—	—	—	—	731
		F. 6,271	—	—	—	244	—	731
	15-39 "	T. 1,613	—	—	—	—	—	—
		M. —	—	—	—	—	—	—
		F. 1,613	—	—	—	—	—	—
	40-64 "	T. 29,160	—	—	—	—	—	—
		M. —	—	—	—	—	—	—
		F. 29,160	—	—	—	—	—	—
	65 or more years	T. 31,473	—	—	—	—	—	—
		M. 20,333	—	—	—	—	—	—
		F. 11,140	—	—	—	—	—	—
300	Schizophrenia	T. 1,627,381	150	760	1,795	5,265	12,450	16,834
		M. 497,509	60	365	1,004	4,322	5,845	11,141
		F. 1,129,872	90	395	791	943	6,605	5,693
	0-14 years	T. 87,021	60	669	943	3,896	6,391	7,153
		M. 67,635	30	365	639	2,953	4,201	6,179
		F. 19,386	30	304	304	943	2,190	974
	15-39 "	T. 148,812	90	91	487	1,065	5,511	6,332
		M. 87,144	30	—	152	1,065	1,644	4,079
		F. 61,668	60	91	335	—	3,867	2,253
	40-64 "	T. 748,768	—	—	365	304	548	3,349
		M. 235,954	—	—	213	304	—	883
		F. 512,814	—	—	152	—	548	2,466
	65 or more years	T. 642,780	—	—	—	—	—	—
		M. 106,776	—	—	—	—	—	—
		F. 536,004	—	—	—	—	—	—
301	Manic-depressive	T. 203,048	—	—	—	244	1,583	1,004
		M. 49,918	—	—	—	244	700	—
		F. 153,130	—	—	—	—	883	1,004
	0-14 years	T. 944	—	—	—	244	700	—
		M. 944	—	—	—	244	700	—
		F. —	—	—	—	—	—	—
	15-39 "	T. 13,818	—	—	—	—	487	—
		M. —	—	—	—	—	—	—
		F. 13,818	—	—	—	—	487	—
	40-64 "	T. 98,130	—	—	—	—	—	1,004
		M. 14,762	—	—	—	—	—	—
		F. 83,368	—	—	—	—	—	1,004
	65 or more years	T. 90,156	—	—	—	—	396	—
		M. 34,212	—	—	—	—	—	—
		F. 55,944	—	—	—	—	396	—

TABLEAU 101. Classe de diagnostics, âge et sexe, selon le temps écoulé depuis l'admission (Nombre de jours)

3-5 years — ans	5-10 years — ans	10-15 years — ans	15-20 years — ans	20 years or more — ans ou plus	Mean stay in days — Séjour moyen en jours	Classe de diagnostics, âge et sexe	N° de la C.I.M.
4,068,757	10,369,389	14,103,302	9,101,837	30,173,334	3,931	TOTAL	T.
2,339,315	6,106,737	8,195,618	4,964,347	15,346,907	3,779		M.
1,729,442	4,262,652	5,907,684	4,137,490	14,826,427	4,130		F.
2,486,429	4,448,146	1,207,683	—	—	1,484	0-14 ans	T.
1,508,077	2,755,246	678,370	—	—	1,482		M.
978,352	1,692,900	529,313	—	—	1,488		F.
1,428,280	5,404,011	11,736,489	7,355,165	9,220,743	4,098	15-39 "	T.
753,896	3,125,488	7,048,019	4,318,578	5,526,043	4,197		M.
674,384	2,278,523	4,688,470	3,036,587	3,694,700	3,964		F.
138,525	483,142	1,073,420	1,516,901	17,529,425	8,880	40-64 "	T.
71,590	202,566	421,718	613,597	8,721,002	9,274		M.
66,935	280,576	651,702	903,304	8,808,423	8,540		F.
15,523	34,090	85,710	229,771	3,423,166	11,290	65 ans ou plus.....	T.
5,752	23,437	47,511	32,172	1,099,862	11,215		M.
9,771	10,653	38,199	197,599	2,323,304	11,325		F.
75,945	252,452	209,955	479,060	2,548,301	5,509	Psychoses	T.
54,302	140,867	64,463	103,765	897,242	4,508		M.
21,643	111,585	145,490	375,295	1,651,059	6,287		F.
42,797	48,641	—	—	—	951	0-14 ans	T.
38,383	30,348	—	—	—	975		M.
4,414	18,293	—	—	—	886		F.
20,911	152,220	108,113	63,096	100,263	2,823	15-39 "	T.
11,444	100,292	45,260	5,601	44,592	2,686		M.
9,467	51,928	62,853	57,495	55,671	2,954		F.
7,336	43,495	81,784	300,728	1,526,933	7,762	40-64 "	T.
2,801	8,066	19,205	91,589	619,496	8,453		M.
4,535	35,429	62,579	209,139	907,437	7,396		F.
4,901	8,096	20,058	115,236	921,105	10,390	65 ans ou plus.....	T.
1,674	2,161	—	6,575	233,154	12,198		M.
3,227	5,935	20,058	108,661	687,951	9,954		F.
3,104	5,296	9,801	19,816	31,016	4,715	Syphilis du système nerveux central avec psychose	T.
1,491	—	—	6,575	13,758	5,638		M.
1,613	5,296	9,801	13,241	17,258	4,380		F.
1,491	5,296	—	—	—	1,415	0-14 ans	T.
1,491	—	—	—	—	1,111		M.
—	5,296	—	—	—	1,567		F.
1,613	—	—	—	—	1,613	15-39 "	T.
—	—	—	—	—	—		M.
1,613	—	—	—	—	1,613		F.
—	—	4,627	7,275	17,258	7,290	40-64 "	T.
—	—	—	—	—	—		M.
—	—	4,627	7,275	17,258	7,290		F.
—	—	5,174	12,541	13,758	7,868	65 ans ou plus.....	T.
—	—	—	6,575	13,758	10,166		M.
—	—	5,174	5,966	—	5,570		F.
42,676	126,836	65,836	204,114	1,150,665	5,199	Schizophrénie	T.
38,262	77,922	17,106	20,181	321,301	3,528		M.
4,414	48,914	48,730	183,933	829,364	6,569		F.
32,935	34,974	—	—	—	1,035	0-14 ans	T.
31,291	21,977	—	—	—	1,073		M.
1,644	12,997	—	—	—	923		F.
5,266	79,170	30,285	12,601	7,914	2,038	15-39 "	T.
4,170	55,945	12,145	—	7,914	2,074		M.
1,096	23,225	18,140	12,601	—	1,989		F.
4,475	12,692	30,498	122,573	573,964	7,563	40-64 "	T.
2,801	—	4,961	20,181	206,611	8,136		M.
1,674	12,692	25,537	102,392	367,353	7,325		F.
—	—	5,053	68,940	568,787	11,276	65 ans ou plus.....	T.
—	—	—	—	106,776	15,253		M.
—	—	5,053	68,940	462,011	10,720		F.
1,370	5,813	9,557	26,237	157,240	7,122	Maniaque dépressif	T.
—	—	4,961	—	44,013	4,961		M.
1,370	5,813	4,596	26,237	113,227	7,122		F.
—	—	—	—	—	472	0-14 ans	T.
—	—	—	—	—	472		M.
—	—	—	—	—	—		F.
—	—	—	13,331	—	4,606	15-39 "	T.
—	—	—	—	—	—		M.
—	—	—	13,331	—	4,606		F.
1,370	2,526	9,557	12,906	70,767	7,009	40-64 "	T.
—	—	4,961	—	9,801	7,331		M.
1,370	2,526	4,596	12,906	60,966	6,947		F.
—	3,287	—	—	86,473	11,269	65 ans ou plus.....	T.
—	—	—	—	34,212	17,106		M.
—	3,287	—	—	52,261	9,324		F.

020.1, 025, 026.1

300

301

TABLE 101. Diagnostic Class, Age and Sex, by Time since Admission (Number of Days) - Continued

I.C.D. No.	Diagnostic class, age and sex	Total	Under 1 month	1-4 months	4-8 months	8-12 months	1-2 years	2-3 years	
			Moins d'un mois	mois	mois	mois	ans	ans	
	Psychoses - Concluded:								
302	Involuntal melancholia	T. 15,067	-	-	-	-	-	-	
		M. 10,075	-	-	-	-	-	-	
		F. 4,992	-	-	-	-	-	-	
	0-14 years	T. -	-	-	-	-	-	-	
		M. -	-	-	-	-	-	-	
	15-39 "	T. 10,075	-	-	-	-	-	-	
		M. 10,075	-	-	-	-	-	-	
	40-64 "	T. -	-	-	-	-	-	-	
		F. -	-	-	-	-	-	-	
	65 or more years	T. 4,992	-	-	-	-	-	-	
		M. 4,992	-	-	-	-	-	-	
		F. -	-	-	-	-	-	-	
303	Paranoia and paranoid states	T. 61,698	-	-	-	-	-	-	
		M. -	-	-	-	-	-	-	
		F. 61,698	-	-	-	-	-	-	
	0-39 years	T. -	-	-	-	-	-	-	
		M. -	-	-	-	-	-	-	
	40-64 "	T. -	-	-	-	-	-	-	
		F. -	-	-	-	-	-	-	
	65 or more years	T. 32,447	-	-	-	-	-	-	
		M. -	-	-	-	-	-	-	
		F. 32,447	-	-	-	-	-	-	
	304, 306	Senile and with cerebral arteriosclerosis	T. 3,440	-	-	213	-	-	-
			M. -	-	-	-	-	-	-
F. 3,440			-	-	213	-	-	-	
0-39 years		T. -	-	-	-	-	-	-	
		M. -	-	-	-	-	-	-	
40-64 "		T. -	-	-	-	-	-	-	
		F. -	-	-	-	-	-	-	
65 or more years		T. 213	-	-	213	-	-	-	
		M. -	-	-	-	-	-	-	
		F. 213	-	-	213	-	-	-	
083.2, 308, 309, 648.3, 688.1		Other and unspecified	T. 1,660,433	30	578	609	3,651	11,779	17,442
			M. 722,889	30	456	152	1,582	7,304	8,369
	F. 937,544		-	122	457	2,069	4,475	9,073	
	0-14 years	T. 34,789	30	487	365	2,160	4,504	10,501	
		M. 26,753	30	365	152	1,278	4,504	6,452	
	15-39 "	F. 8,036	-	122	213	882	-	4,049	
		T. 294,392	-	91	244	1,491	2,891	5,327	
	40-64 "	M. 120,347	-	91	-	304	1,095	1,917	
		F. 174,045	-	-	244	1,187	1,796	3,410	
	65 or more years	T. 1,057,951	-	-	-	-	3,988	1,614	
		M. 493,150	-	-	-	-	1,309	-	
		F. 564,801	-	-	-	-	2,679	1,614	
Psychoneuroses	T. 45,536	30	244	609	2,769	2,497	2,587		
		M. 6,270	30	122	396	578	1,431	1,004	
		F. 39,266	-	122	213	2,191	1,066	1,583	
	0-14 years	T. 6,393	-	244	244	913	1,431	852	
		M. 4,810	-	122	244	304	1,431	-	
	15-39 "	F. 1,583	-	122	-	609	-	852	
		T. 15,036	30	-	365	1,856	1,066	731	
	40-64 "	M. 456	30	-	152	274	-	-	
		F. 14,580	-	-	213	1,582	1,066	731	
	65 or more years	T. -	-	-	-	-	-	-	
		M. -	-	-	-	-	-	-	
		F. -	-	-	-	-	-	-	
T. 24,107	-	-	-	-	-	-	1,004		
	M. 1,004	-	-	-	-	-	1,004		
	F. 23,103	-	-	-	-	-	-		

TABLEAU 101. Classe de diagnostics, âge et sexe, selon le temps écoulé depuis l'admission (Nombre de jours) — suite

3-5 years — ans	5-10 years — ans	10-15 years — ans	15-20 years — ans	20 years or more — ans ou plus	Mean stay in days Séjour moyen en jours	Classe de diagnostics, âge et sexe	N° de la C.I.M.
						Psychoses — fin:	
—	—	4,992	—	10,075	7,533	Mélancolie involutive	T.
—	—	—	—	10,075	10,075		M.
—	—	4,992	—	—	4,992		F.
—	—	—	—	—	—	0-14 ans	T.
—	—	—	—	—	—		M.
—	—	—	—	—	—		F.
—	—	—	—	10,075	10,075	15-39 "	T.
—	—	—	—	10,075	10,075		M.
—	—	—	—	—	—		F.
—	—	4,992	—	—	4,992	40-64 "	T.
—	—	—	—	—	—		M.
—	—	4,992	—	—	4,992		F.
—	—	—	—	—	—	65 ans ou plus	T.
—	—	—	—	—	—		M.
—	—	—	—	—	—		F.
—	—	4,809	19,998	36,891	7,712	Paranoïa et psychoses paranoïaques	T.
—	—	—	—	—	—		M.
—	—	4,809	19,998	36,891	7,712		F.
—	—	—	—	—	—	0-39 ans	T.
—	—	—	—	—	—		M.
—	—	—	—	—	—		F.
—	—	—	5,540	26,907	8,111	40-64 "	T.
—	—	—	—	—	—		M.
—	—	—	5,540	26,907	8,111		F.
—	—	4,809	14,458	9,984	7,312	65 ans ou plus	T.
—	—	—	—	—	—		M.
—	—	4,809	14,458	9,984	7,312		F.
3,227	—	—	—	—	1,146	Sénile et avec artériosclérose cérébrale	T.
—	—	—	—	—	—		M.
3,227	—	—	—	—	1,146		F.
—	—	—	—	—	—	0-39 ans	T.
—	—	—	—	—	—		M.
—	—	—	—	—	—		F.
—	—	—	—	—	213	40-64 "	T.
—	—	—	—	—	—		M.
—	—	—	—	—	213		F.
3,227	—	—	—	—	1,613	65 ans ou plus	T.
—	—	—	—	—	—		M.
3,227	—	—	—	—	1,613		F.
25,568	114,507	114,960	208,895	1,162,414	5,667	Autres et non précisées	T.
14,549	62,945	42,398	77,009	508,095	5,276		M.
11,019	51,562	72,562	131,886	654,319	6,009		F.
8,371	8,371	—	—	—	756	0-14 ans	T.
5,601	8,371	—	—	—	810		M.
2,770	—	—	—	—	618		F.
14,032	73,050	77,828	37,164	82,274	3,345	15-39 "	T.
7,274	44,347	33,115	5,601	26,603	3,167		M.
6,758	28,703	44,713	31,563	55,671	3,480		F.
1,491	28,277	32,110	152,434	838,037	8,075	40-64 "	T.
—	8,066	9,283	71,408	403,084	8,651		M.
1,491	20,211	22,827	81,026	434,953	7,632		F.
1,674	4,809	5,022	19,297	242,103	9,670	65 ans ou plus	T.
1,674	2,161	—	—	78,408	9,182		M.
—	2,648	5,022	19,297	163,695	10,034		F.
6,088	—	9,283	6,514	14,915	1,301	Psychonévroses	T.
2,709	—	—	—	—	447		M.
3,379	—	9,283	6,514	14,915	1,869		F.
2,709	—	—	—	—	426	0-14 ans	T.
2,709	—	—	—	—	481		M.
—	—	—	—	—	316		F.
1,705	—	9,283	—	—	1,002	15-39 "	T.
—	—	—	—	—	152		M.
1,705	—	9,283	—	—	1,215		F.
—	—	—	—	—	—	40-64 "	T.
—	—	—	—	—	—		M.
—	—	—	—	—	—		F.
1,674	—	—	6,514	14,915	4,821	65 ans ou plus	T.
—	—	—	—	—	4,821		M.
1,674	—	—	6,514	14,915	—		F.

TABLE 101. Diagnostic Class, Age and Sex, by Time since Admission (Number of Days) - Continued

I.C.D. No.	Diagnostic class, age and sex	Total	Under 1 month — Moins d'un mois	1-4 months — mois	4-8 months — mois	8-12 months — mois	1-2 years — ans	2-3 years — ans		
	Psychoneuroses—Concluded:									
310	Anxiety reaction	T.	6,788	30	183	122	2,191	1,553	—	
		M.	4,444	30	122	122	578	883	—	
		F.	2,344	—	61	—	1,613	670	—	
	0-14 years	T.	4,810	—	183	122	913	883	—	
		M.	4,140	—	122	122	304	883	—	
		F.	670	—	61	—	609	—	—	
	15-39 “	T.	1,978	30	—	—	1,278	670	—	
		M.	304	30	—	—	274	—	—	
		F.	1,674	—	—	—	1,004	670	—	
	40 or more years	T.	—	—	—	—	—	—	—	
		M.	—	—	—	—	—	—	—	
		F.	—	—	—	—	—	—	—	
311	Hysterical reaction	T.	1,614	—	—	213	274	396	731	
		M.	—	—	—	—	—	—	—	
		F.	1,614	—	—	213	274	396	731	
	0-14 years	T.	—	—	—	—	—	—	—	
		M.	—	—	—	—	—	—	—	
		F.	—	—	—	—	—	—	—	
	15-39 “	T.	1,614	—	—	213	274	396	731	
		M.	—	—	—	—	—	—	—	
		F.	1,614	—	—	213	274	396	731	
	40 or more years	T.	—	—	—	—	—	—	—	
		M.	—	—	—	—	—	—	—	
		F.	—	—	—	—	—	—	—	
314	Neurotic-depressive reaction	T.	6,970	—	—	152	304	—	—	
		M.	152	—	—	152	—	—	—	
		F.	6,818	—	—	—	304	—	—	
	0-14 years	T.	—	—	—	—	—	—	—	
		M.	—	—	—	—	—	—	—	
		F.	—	—	—	—	—	—	—	
	15-39 “	T.	456	—	—	152	304	—	—	
		M.	152	—	—	152	—	—	—	
		F.	304	—	—	—	304	—	—	
	40-64 “	T.	—	—	—	—	—	—	—	
		M.	—	—	—	—	—	—	—	
		F.	—	—	—	—	—	—	—	
65 or more years	T.	6,514	—	—	—	—	—	—		
	M.	—	—	—	—	—	—	—		
	F.	6,514	—	—	—	—	—	—		
315, 316, 317	Somatization reaction	T.	1,674	—	—	—	—	—	—	
		M.	—	—	—	—	—	—	—	
		F.	1,674	—	—	—	—	—	—	
	0-64 years	T.	—	—	—	—	—	—	—	
		M.	—	—	—	—	—	—	—	
		F.	—	—	—	—	—	—	—	
	65 or more years	T.	1,674	—	—	—	—	—	—	
		M.	—	—	—	—	—	—	—	
		F.	1,674	—	—	—	—	—	—	
	312, 318	Other and unspecified	T.	28,490	—	61	122	—	548	1,856
			M.	1,674	—	—	122	—	548	1,004
			F.	26,816	—	61	—	—	—	852
0-14 years		T.	1,583	—	61	122	—	548	852	
		M.	670	—	—	122	—	548	—	
		F.	913	—	61	—	—	—	852	
15-39 “		T.	10,988	—	—	—	—	—	—	
		M.	—	—	—	—	—	—	—	
		F.	10,988	—	—	—	—	—	—	
40-64 “		T.	—	—	—	—	—	—	—	
		M.	—	—	—	—	—	—	—	
		F.	—	—	—	—	—	—	—	
65 or more years	T.	15,919	—	—	—	—	—	1,004		
	M.	1,004	—	—	—	—	—	1,004		
	F.	14,915	—	—	—	—	—	—		

TABLEAU 101. Classe de diagnostics, âge et sexe, selon le temps écoulé depuis l'admission (Nombre de jours) - suite

3-5 years — ans	5-10 years — ans	10-15 years — ans	15-20 years — ans	20 years or more — ans ou plus	Mean stay in days — Séjour moyen en jours	Classe de diagnostics, âge et sexe	N° de la C.I.M.
						Psychonévroses—fin:	
2,709	—	—	—	—	399	Anxiété	T.
2,709	—	—	—	—	444		M.
—	—	—	—	—	334		F.
2,709	—	—	—	—	437	0-14 ans	T.
2,709	—	—	—	—	517		M.
—	—	—	—	—	223		F.
—	—	—	—	—	329	15-39 "	T.
—	—	—	—	—	152		M.
—	—	—	—	—	418		F.
—	—	—	—	—	—	40 ans ou plus	T.
—	—	—	—	—	—		M.
—	—	—	—	—	—		F.
—	—	—	—	—	403	Réaction hystérique	T.
—	—	—	—	—	—		M.
—	—	—	—	—	403		F.
—	—	—	—	—	—	0-14 ans	T.
—	—	—	—	—	—		M.
—	—	—	—	—	—		F.
—	—	—	—	—	403	15-39 "	T.
—	—	—	—	—	403		M.
—	—	—	—	—	—		F.
—	—	—	—	—	—	40 ans ou plus	T.
—	—	—	—	—	—		M.
—	—	—	—	—	—		F.
—	—	—	6,514	—	2,323	Réaction dépressive névrotique	T.
—	—	—	—	—	152		M.
—	—	—	6,514	—	3,409		F.
—	—	—	—	—	—	0-14 ans	T.
—	—	—	—	—	—		M.
—	—	—	—	—	—		F.
—	—	—	—	—	228	15-39 "	T.
—	—	—	—	—	152		M.
—	—	—	—	—	304		F.
—	—	—	—	—	—	40-64 "	T.
—	—	—	—	—	—		M.
—	—	—	—	—	—		F.
—	—	—	6,514	—	6,514	65 ans ou plus	T.
—	—	—	—	—	—		M.
—	—	—	6,514	—	6,514		F.
1,674	—	—	—	—	1,674	Réaction de somatisation	T.
1,674	—	—	—	—	1,674		M.
—	—	—	—	—	—		F.
—	—	—	—	—	—	0-64 ans	T.
—	—	—	—	—	—		M.
—	—	—	—	—	—		F.
1,674	—	—	—	—	1,674	65 ans ou plus	T.
1,674	—	—	—	—	1,674		M.
—	—	—	—	—	—		F.
1,705	—	9,283	—	14,915	2,849	Autres et non précisées	T.
1,705	—	9,283	—	14,915	538		M.
—	—	—	—	—	395		F.
—	—	—	—	—	335	0-14 ans	T.
—	—	—	—	—	456		M.
1,705	—	9,283	—	—	3,662	15-39 "	T.
1,705	—	9,283	—	—	3,662		M.
—	—	—	—	—	—		F.
—	—	—	—	—	—	40-64 "	T.
—	—	—	—	—	—		M.
—	—	—	—	—	—		F.
—	—	—	—	14,915	5,306	65 ans ou plus	T.
—	—	—	—	—	1,004		M.
—	—	—	—	14,915	7,457		F.

TABLE 101. Diagnostic Class, Age and Sex, by Time since Admission (Number of Days) - Continued

I.C.D. No.	Diagnostic class, age and sex	Total	Under	1-4	4-8	8-12	1-2	2-3
			1 month — Moins d'un mois	months — mois	months — mois	months — mois	years — ans	years — ans
320	Disorders of character, behaviour and intelligence	T. 63,898,893	3,150	16,110	70,938	146,704	514,284	956,327
		M. 35,505,512	1,710	9,969	40,385	83,051	297,386	530,105
		F. 28,393,381	1,440	6,141	30,553	63,653	216,898	426,222
	0-14 years	T. 8,699,996	2,640	11,916	52,145	107,652	335,580	635,631
		M. 5,251,509	1,500	7,508	31,308	63,322	203,389	376,240
		F. 3,448,487	1,140	4,408	20,837	44,330	132,191	259,391
	15-39 "	T. 33,941,879	480	3,829	16,538	33,999	155,177	285,660
		M. 20,091,254	210	2,400	8,010	17,201	83,739	136,971
		F. 13,850,625	270	1,429	8,528	16,798	71,438	148,689
	40-64 "	T. 18,597,996	30	365	2,042	4,779	21,336	34,305
		M. 9,214,137	—	61	1,067	2,528	9,832	16,163
		F. 9,383,859	30	304	975	2,251	11,504	18,142
	65 or more years	T. 2,659,022	—	—	213	274	2,191	731
		M. 948,612	—	—	—	—	426	731
		F. 1,710,410	—	—	213	274	1,765	—
	Pathological personality	T. 17,470	30	91	122	—	1,034	4,017
		M. 13,332	30	—	—	—	517	1,887
		F. 4,138	—	91	122	—	517	2,130
0-14 years	T. 4,595	30	—	—	—	517	2,952	
	M. 3,530	30	—	—	—	517	1,887	
	F. 1,065	—	—	—	—	—	1,065	
15-39 "	T. 10,683	—	91	122	—	517	1,065	
	M. 7,610	—	—	—	—	—	—	
	F. 3,073	—	91	122	—	517	1,065	
40-64 "	T. 2,192	—	—	—	—	—	—	
	M. 2,192	—	—	—	—	—	—	
	F. —	—	—	—	—	—	—	
65 or more years	T. —	—	—	—	—	—	—	
	M. —	—	—	—	—	—	—	
	F. —	—	—	—	—	—	—	
322	Alcoholism	T. 1,126	—	—	—	—	—	—
		M. 1,126	—	—	—	—	—	—
		F. —	—	—	—	—	—	—
	0-14 years	T. —	—	—	—	—	—	—
		M. —	—	—	—	—	—	—
		F. —	—	—	—	—	—	—
15 or more years	T. 1,126	—	—	—	—	—	—	
	M. 1,126	—	—	—	—	—	—	
	F. —	—	—	—	—	—	—	
324	Primary childhood behaviour disorders	T. 39,477	60	851	579	853	6,817	2,861
		M. 22,555	30	699	579	488	5,235	—
		F. 16,922	30	152	—	365	1,582	2,861
	0-14 years	T. 18,567	30	851	579	488	4,656	—
		M. 10,227	30	699	579	488	3,591	—
		F. 8,340	—	152	—	—	1,065	—
	15-39 "	T. 20,910	30	—	—	365	2,161	2,861
		M. 12,328	—	—	—	—	1,644	—
		F. 8,582	30	—	—	365	517	2,861
	40 or more years	T. —	—	—	—	—	—	—
	M. —	—	—	—	—	—	—	
	F. —	—	—	—	—	—	—	
083.1, 321, 326	Other and unspecified	T. 65,596	180	91	578	4,080	4,445	4,750
		M. 28,277	60	91	578	1,705	1,614	—
		F. 37,319	120	—	—	2,375	2,831	4,750
	0-14 years	T. 9,373	180	—	578	3,227	1,157	761
		M. 4,291	60	—	578	1,187	1,157	—
		F. 5,082	120	—	—	2,040	—	761
	15-39 "	T. 34,003	—	91	—	853	3,288	3,989
		M. 10,380	—	91	—	518	457	—
		F. 23,623	—	—	—	335	2,831	3,989
	40-64 "	T. 22,220	—	—	—	—	—	—
		M. 13,606	—	—	—	—	—	—
		F. 8,614	—	—	—	—	—	—
	65 or more years	T. —	—	—	—	—	—	—
		M. —	—	—	—	—	—	—
		F. —	—	—	—	—	—	—

TABLEAU 101. Classe de diagnostics, âge et sexe, selon le temps écoulé depuis l'admission (Nombre de jours) - suite

3-5 years ans	5-10 years ans	10-15 years ans	15-20 years ans	20 years or more ans ou plus	Mean stay in days Séjour moyen en jours	Classe de diagnostics, âge et sexe	N° de la C.I.M.
3,853,956	9,391,324	13,320,499	8,426,818	27,198,783	3,935	Troubles du caractère, du comportement et de l'intelligence	T. M. F.
2,205,782	5,506,163	7,822,446	4,760,288	14,248,227	3,823		
1,648,174	3,885,161	5,498,053	3,666,530	12,950,556	4,084		
2,344,738	4,060,576	1,149,118	-	-	1,511	0-14 ans	T.
1,408,390	2,511,069	648,783	-	-	1,510		M.
936,348	1,549,507	500,335	-	-	1,511		F.
1,369,081	4,876,218	11,138,230	7,121,191	8,941,476	4,143	15-39 "	T.
724,525	2,790,429	6,733,745	4,218,405	5,375,619	4,239		M.
644,556	2,085,789	4,404,485	2,902,786	3,565,857	4,012		F.
131,189	431,702	967,499	1,210,268	15,794,481	9,015	40-64 "	T.
68,789	186,555	392,407	522,008	8,014,727	9,354		M.
62,400	245,147	575,092	688,260	7,779,754	8,704		F.
8,948	22,828	65,652	95,359	2,462,826	11,923	65 ans ou plus	T.
4,078	18,110	47,511	19,875	857,881	11,293		M.
4,870	4,718	18,141	75,484	1,604,945	12,305		F.
4,170	2,192	-	5,814	-	1,247	Personnalité pathologique	T. M. F.
2,892	2,192	-	5,814	-	1,666		
1,278	-	-	-	-	689		
1,096	-	-	-	-	765	0-14 ans	T.
1,096	-	-	-	-	706		M.
-	-	-	-	-	1,065		F.
3,074	-	-	5,814	-	1,526	15-39 "	T.
1,796	-	-	5,814	-	3,305		M.
1,278	-	-	-	-	614		F.
-	2,192	-	-	-	2,192	40-64 "	T.
-	2,192	-	-	-	2,192		M.
-	-	-	-	-	-		F.
-	-	-	-	-	-	65 ans ou plus	T.
-	-	-	-	-	-		M.
-	-	-	-	-	-		F.
1,126	-	-	-	-	1,126	Alcoolisme	T. M. F.
1,126	-	-	-	-	1,126		
-	-	-	-	-	-		
-	-	-	-	-	-	0-14 ans	T.
-	-	-	-	-	-		M.
-	-	-	-	-	-		F.
1,126	-	-	-	-	1,126	15 ans ou plus	T.
1,126	-	-	-	-	1,126		M.
-	-	-	-	-	-		F.
8,402	19,054	-	-	-	805	Troubles primitifs du comportement au cours de l'enfance	T. M. F.
5,571	9,953	-	-	-	683		
2,831	9,101	-	-	-	1,057		
5,327	6,636	-	-	-	562	0-14 ans	T.
2,496	2,344	-	-	-	409		M.
2,831	4,292	-	-	-	1,042		F.
3,075	12,418	-	-	-	1,306	15-39 "	T.
3,075	7,609	-	-	-	1,541		M.
-	4,809	-	-	-	1,072		F.
-	-	-	-	-	-	40 ans ou plus	T.
-	-	-	-	-	-		M.
-	-	-	-	-	-		F.
3,988	4,566	13,180	-	29,738	1,336	Autres et non précisés	T. M. F.
2,770	-	7,853	-	13,606	1,413		
1,218	4,566	5,327	-	16,132	1,332		
1,309	2,161	-	-	-	390	0-14 ans	T.
1,309	-	-	-	-	357		M.
-	2,161	-	-	-	423		F.
2,679	2,405	13,180	-	7,518	1,545	15-39 "	T.
1,461	-	7,853	-	-	-		M.
1,218	2,405	5,327	-	7,518	1,545		F.
-	-	-	-	22,220	11,110	40-64 "	T.
-	-	-	-	13,606	8,614		M.
-	-	-	-	8,614	13,606		F.
-	-	-	-	-	-	65 ans ou plus	T.
-	-	-	-	-	-		M.
-	-	-	-	-	-		F.

083.1, 321, 326

TABLE 101. Diagnostic Class, Age and Sex, by Time since Admission (Number of Days) - Continued

I.C.D. No.	Diagnostic class, age and sex	Total	Under 1 month — Moins d'un mois	1-4 months — mois	4-8 months — mois	8-12 months — mois	1-2 years — ans	2-3 years — ans
Disorders of character, behaviour and intelligence - Continued:								
325	Mental deficiency	T. 63,775,224	2,880	15,077	69,659	141,771	501,988	944,699
		M. 35,440,222	1,590	9,179	39,228	80,858	290,020	528,218
		F. 28,335,002	1,290	5,898	30,431	60,913	211,968	416,481
	0-14 years	T. 8,667,461	2,400	11,065	50,988	103,937	329,250	631,918
		M. 5,233,461	1,380	6,809	30,151	61,647	198,124	374,353
		F. 3,434,000	1,020	4,256	20,837	42,290	131,126	257,565
	15-39 "	T. 33,875,157	450	3,647	16,416	32,781	149,211	277,745
		M. 20,059,810	210	2,309	8,010	16,683	81,638	136,971
		F. 13,815,347	240	1,338	8,406	16,098	67,573	140,774
	40-64 "	T. 18,573,584	30	365	2,042	4,779	21,336	34,305
		M. 9,198,339	—	61	1,067	2,528	9,832	16,163
		F. 9,375,245	30	304	975	2,251	11,504	18,142
	65 or more years	T. 2,659,022	—	—	213	274	2,191	731
		M. 948,612	—	—	—	—	426	731
		F. 1,710,410	—	—	213	274	1,765	—
325.0	Idiocy	T. 14,918,207	480	3,160	13,096	33,799	80,386	165,612
		M. 7,946,248	240	1,883	6,730	18,393	40,754	88,820
		F. 6,971,959	240	1,277	6,366	15,406	39,632	76,792
	0-14 years	T. 2,628,450	390	2,521	11,329	30,783	69,581	154,958
		M. 1,487,233	210	1,518	6,120	15,865	32,780	84,863
		F. 1,141,217	180	1,003	5,209	14,918	36,801	70,095
	15-39 "	T. 8,479,200	60	548	1,188	3,016	9,588	9,863
		M. 4,930,494	30	365	244	2,528	7,396	3,166
		F. 3,548,706	30	183	944	488	2,192	6,697
	40-64 "	T. 3,419,066	30	91	579	—	1,217	791
		M. 1,419,585	—	—	366	—	578	791
		F. 1,999,481	30	91	213	—	639	—
	65 or more years	T. 391,491	—	—	—	—	—	—
		M. 108,936	—	—	—	—	—	—
		F. 282,555	—	—	—	—	—	—
325.1	Imbecility	T. 27,966,225	1,020	5,471	23,910	38,261	149,398	298,931
		M. 15,732,566	600	3,222	15,564	23,802	85,230	166,556
		F. 12,233,659	420	2,249	8,346	14,459	64,168	132,375
	0-14 years	T. 2,786,240	900	4,317	18,549	27,395	105,627	203,506
		M. 1,706,963	540	2,463	12,153	18,048	62,431	115,296
		F. 1,079,277	360	1,854	6,396	9,347	43,196	88,210
	15-39 "	T. 13,550,767	120	1,032	4,569	7,822	36,374	77,739
		M. 8,043,222	60	698	3,198	4,353	19,816	42,584
		F. 5,507,545	60	334	1,371	3,469	16,558	35,155
	40-64 "	T. 10,071,460	—	122	579	3,044	6,332	16,955
		M. 5,435,118	—	61	213	1,401	2,557	7,945
		F. 4,636,342	—	61	366	1,643	3,775	9,010
	65 or more years	T. 1,557,758	—	—	213	—	1,065	731
		M. 547,263	—	—	—	—	426	731
		F. 1,010,495	—	—	213	—	639	—
325.2	Moron	T. 10,569,700	780	4,013	17,756	32,781	146,554	242,345
		M. 5,813,494	420	2,461	8,771	17,840	81,968	136,511
		F. 4,756,206	360	1,552	8,985	14,941	64,586	105,834
	0-14 years	T. 933,233	600	2,311	10,204	14,764	72,195	100,171
		M. 598,107	330	1,489	5,512	9,741	46,416	68,939
		F. 335,126	270	822	4,692	5,023	25,779	31,232
	15-39 "	T. 6,307,920	180	1,641	7,156	16,556	64,224	133,133
		M. 3,793,920	90	972	3,076	7,216	29,860	63,006
		F. 2,514,000	90	669	4,080	9,340	34,364	70,127
	40-64 "	T. 2,899,346	—	61	396	1,187	9,009	9,041
		M. 1,273,237	—	—	183	883	5,692	4,566
		F. 1,626,109	—	61	213	304	3,317	4,475
	65 or more years	T. 429,201	—	—	—	274	1,126	—
		M. 148,230	—	—	—	—	—	—
		F. 280,971	—	—	—	274	1,126	—

TABLEAU 101. Classe de diagnostics, âge et sexe, selon le temps écoulé depuis l'admission (Nombre de jours) — suite

3-5 years — ans	5-10 years — ans	10-15 years — ans	15-20 years — ans	20 years or more — ans ou plus	Mean stay in days — Séjour moyen en jours	Classe de diagnostics, âge et sexe	N° de la C.I.M.
						Troubles du caractère, du comportement et de l'intelligence — suite:	
3,836,270	9,365,512	13,307,319	8,421,004	27,169,045	3,955	Déficiência mentale	T.
2,193,423	5,494,018	7,814,593	4,754,474	14,234,621	3,842		M.
1,642,847	3,871,494	5,492,726	3,666,530	12,934,424	4,106		F.
2,337,006	4,051,779	1,149,118	—	—	1,522	0-14 ans	T.
1,403,489	2,508,725	648,783	—	—	1,524		M.
933,517	1,543,054	500,335	—	—	1,519		F.
1,359,127	4,861,395	11,125,050	7,115,377	8,933,958	4,159	15-39 "	T.
717,067	2,782,820	6,725,892	4,212,591	5,375,619	4,248		M.
642,060	2,078,575	4,399,158	2,902,786	3,558,339	4,035		F.
131,189	429,510	967,499	1,210,268	15,772,261	9,016	40-64 "	T.
68,789	184,363	392,407	522,008	8,001,121	9,357		M.
62,400	245,147	575,092	688,260	7,771,140	8,705		F.
8,948	22,828	65,652	95,359	2,462,826	11,924	65 ans ou plus	T.
4,078	18,110	47,511	19,875	857,881	11,293		M.
4,870	4,718	18,141	75,484	1,604,945	12,305		F.
787,779	2,031,649	3,130,966	2,127,539	6,543,741	4,212	Idiotie	T.
416,731	1,217,770	1,739,602	1,126,441	3,288,884	4,083		M.
371,048	813,879	1,391,364	1,001,098	3,254,857	4,371		F.
653,757	1,319,330	385,801	—	—	1,652	0-14 ans	T.
352,049	793,060	200,768	—	—	1,688		M.
301,708	526,270	185,033	—	—	1,607		F.
118,560	689,674	2,618,270	1,971,910	3,056,523	5,273	15-39 "	T.
55,551	416,857	1,506,296	1,054,759	1,883,302	5,313		M.
63,009	272,817	1,111,974	917,151	1,173,221	5,218		F.
12,479	22,645	126,895	155,629	3,098,710	10,819	40-64 "	T.
7,792	7,853	32,538	71,682	1,297,985	10,919		M.
4,687	14,792	94,357	83,947	1,800,725	10,749		F.
2,983	—	—	—	388,508	15,057	65 ans ou plus	T.
1,339	—	—	—	107,597	15,562		M.
1,644	—	—	—	280,911	14,871		F.
1,317,369	3,422,230	5,249,660	3,747,324	13,712,651	4,546	Imbécillité	T.
772,185	2,036,330	3,154,480	2,097,907	7,376,690	4,413		M.
545,184	1,385,900	2,095,180	1,649,417	6,335,961	4,730		F.
806,498	1,352,938	266,510	—	—	1,496	0-14 ans	T.
493,739	843,622	158,671	—	—	1,496		M.
312,759	509,316	107,839	—	—	1,498		F.
449,385	1,856,559	4,437,492	3,116,929	3,562,746	4,396	15-39 "	T.
246,882	1,086,723	2,723,483	1,834,409	2,081,016	4,414		M.
202,503	769,836	1,714,009	1,282,520	1,481,730	4,371		F.
56,921	200,193	497,995	579,018	8,710,301	9,342	40-64 "	T.
30,225	93,445	234,677	256,650	4,807,944	9,828		M.
26,696	106,748	263,318	322,368	3,902,357	8,831		F.
4,565	12,540	47,663	51,377	1,439,604	12,075	65 ans ou plus	T.
1,339	12,540	37,649	6,848	487,730	11,401		M.
3,226	—	10,014	44,529	951,874	12,475		F.
883,541	2,025,143	2,297,303	1,391,580	3,527,904	3,229	Débilité mentale	T.
498,470	1,140,530	1,423,490	827,020	1,676,013	3,149		M.
385,071	884,613	873,813	564,560	1,851,891	3,333		F.
316,841	380,473	35,674	—	—	1,173	0-14 ans	T.
201,267	236,166	28,247	—	—	1,189		M.
115,574	144,307	7,427	—	—	1,147		F.
528,014	1,519,357	2,049,110	1,041,880	946,669	3,083	15-39 "	T.
275,532	846,319	1,315,281	684,176	568,392	3,287		M.
252,482	673,038	733,829	357,704	378,277	2,818		F.
37,286	117,064	199,157	305,718	2,220,427	7,472	40-64 "	T.
20,271	54,514	74,727	129,817	982,584	7,313		M.
17,015	62,550	124,430	175,901	1,237,843	7,598		F.
1,400	8,249	13,362	43,982	360,808	9,754	65 ans ou plus	T.
1,400	3,531	5,235	13,027	125,037	9,882		M.
—	4,718	8,127	30,955	235,771	9,688		F.

TABLE 101. Diagnostic Class, Age and Sex, by Time since Admission (Number of Days) - Continued

I.C.D. No.	Diagnostic class, age and sex	Total	Under 1 month — Moins d'un mois	1-4 months — mois	4-8 months — mois	8-12 months — mois	1-2 years — ans	2-3 years — ans
	Disorders of character, behaviour and intelligence - Concluded:							
	Mental deficiency - Concluded:							
325.3	Borderline intelligence	T. 1,283,480	270	883	6,093	9,347	39,784	59,810
		M. 890,611	150	670	2,863	3,531	26,392	38,016
		F. 392,869	120	213	3,230	5,816	13,392	21,794
	0-14 years	T. 241,772	180	548	3,716	6,942	14,427	25,294
		M. 182,873	120	396	2,162	2,527	10,167	19,968
		F. 58,899	60	152	1,554	4,415	4,260	5,326
	15-39 "	T. 839,510	90	335	2,377	2,405	25,357	34,516
		M. 585,225	30	274	701	1,004	16,225	18,048
		F. 254,285	60	61	1,676	1,401	9,132	16,468
	40-64 "	T. 189,597	—	—	—	—	—	—
		M. 122,513	—	—	—	—	—	—
		F. 67,084	—	—	—	—	—	—
	65 or more years	T. 12,601	—	—	—	—	—	—
		M. —	—	—	—	—	—	—
		F. 12,601	—	—	—	—	—	—
325.4	Mongolism	T. 4,882,783	180	1,003	6,213	18,054	49,035	114,447
		M. 2,671,055	120	760	3,685	10,442	31,507	62,672
		F. 2,211,728	60	243	2,528	7,612	17,528	51,775
	0-14 years	T. 1,542,111	180	912	4,904	15,558	36,493	93,049
		M. 916,888	120	760	2,772	8,920	24,078	55,336
		F. 625,223	60	152	2,132	6,638	12,415	37,713
	15-39 "	T. 2,891,384	—	—	1,004	1,948	10,716	17,837
		M. 1,576,806	—	—	791	1,278	6,820	5,510
		F. 1,314,578	—	—	213	670	3,896	12,327
	40-64 "	T. 449,288	—	91	305	548	1,826	3,561
		M. 177,361	—	—	122	244	609	1,826
		F. 271,927	—	91	183	304	1,217	1,735
	65 or more years	T. —	—	—	—	—	—	—
		M. —	—	—	—	—	—	—
		F. —	—	—	—	—	—	—
325.5	Other and unspecified types	T. 4,154,829	150	547	2,591	9,529	36,831	63,554
		M. 2,386,248	60	183	1,615	6,850	24,169	35,643
		F. 1,768,581	90	364	976	2,679	12,662	27,911
	0-14 years	T. 535,655	150	456	2,286	8,495	30,927	54,940
		M. 341,397	60	183	1,432	6,546	22,252	29,951
		F. 194,258	90	273	854	1,949	8,675	24,989
	15-39 "	T. 1,806,376	—	91	122	1,034	2,952	4,657
		M. 1,130,143	—	—	—	304	1,521	4,657
		F. 676,233	—	91	122	730	1,431	—
	40-64 "	T. 1,544,827	—	—	183	—	2,952	3,957
		M. 770,525	—	—	183	—	396	1,035
		F. 774,302	—	—	—	—	2,556	2,922
	65 or more years	T. 267,971	—	—	—	—	—	—
		M. 144,183	—	—	—	—	—	—
		F. 123,788	—	—	—	—	—	—
	Other conditions	T. 2,109,450	90	699	3,686	39,122	27,483	26,693
		M. 1,193,120	30	456	2,163	23,291	16,891	14,670
		F. 916,330	60	243	1,523	15,831	10,592	12,023
	0-14 years	T. 577,513	90	608	3,564	37,296	21,852	20,424
		M. 355,495	30	456	2,163	22,378	16,374	12,083
		F. 222,018	60	152	1,401	14,918	5,478	8,341
15-39 "	T. 1,250,875	—	91	122	1,826	5,631	6,269	
	M. 720,164	—	—	—	913	517	2,587	
	F. 530,711	—	91	122	913	5,114	3,682	
40-64 "	T. 240,914	—	—	—	—	—	—	
	M. 99,746	—	—	—	—	—	—	
	F. 141,168	—	—	—	—	—	—	
65 or more years	T. 40,148	—	—	—	—	—	—	
	M. 17,715	—	—	—	—	—	—	
	F. 22,433	—	—	—	—	—	—	

TABLEAU 101. Classe de diagnostics, âge et sexe, selon le temps écoulé depuis l'admission (Nombre de jours) - suite

3-5 years — ans	5-10 years — ans	10-15 years — ans	15-20 years — ans	20 years or more — ans ou plus	Mean stay in days — Séjour moyen en jours	Classe de diagnostics, âge et sexe	N° de la C.I.M.
						Troubles du caractère, du comportement et de l'intelligence - fin:	
						Déficience mentale - fin:	
147,686	352,594	366,744	109,394	190,875	2,201	Intelligence limitée.....	325.3
109,728	233,184	273,514	69,307	133,256	2,813	T. M. F.	
37,958	119,410	93,230	40,087	57,619	1,984		
57,864	116,912	15,889	—	—	1,196	0-14 ans.....	T. M. F.
47,728	92,499	7,306	—	—	1,296		
10,136	24,413	8,583	—	—	956		
86,931	213,979	327,631	83,674	62,215	2,378	15-39 ".....	T. M. F.
59,109	128,235	261,368	58,014	42,217	2,566		
27,822	85,744	66,263	25,660	19,998	2,034		
2,891	21,703	23,224	25,720	116,059	7,022	40-64 ".....	T. M. F.
2,891	12,450	4,840	11,293	91,039	7,657		
—	9,253	18,384	14,427	25,020	6,098		
—	—	—	—	12,601	12,601	65 ans ou plus.....	T. M. F.
—	—	—	—	—	—		
—	—	—	—	12,601	12,601		
461,382	1,094,370	1,609,606	656,329	872,164	3,001	Mongolisme.....	325.4
261,285	617,741	860,141	363,698	459,004	2,900	T. M. F.	
200,097	476,629	749,465	292,631	413,160	3,132		
334,452	668,450	388,113	—	—	1,801	0-14 ans.....	T. M. F.
208,807	402,756	213,339	—	—	1,763		
125,645	265,694	174,774	—	—	1,860		
112,105	393,961	1,142,874	598,407	612,532	4,208	15-39 ".....	T. M. F.
48,155	206,219	614,661	357,337	336,035	4,261		
63,950	187,742	528,213	241,070	276,497	4,146		
14,825	31,959	78,619	57,922	259,632	5,348	40-64 ".....	T. M. F.
4,323	8,766	32,141	6,361	122,969	5,721		
10,502	23,193	46,478	51,561	136,663	5,130		
—	—	—	—	—	—	65 ans ou plus.....	T. M. F.
—	—	—	—	—	—		
—	—	—	—	—	—		
238,513	439,526	653,040	388,838	2,321,710	4,373	Types autres et non précisés.....	325.5
135,024	248,463	363,366	270,101	1,300,774	4,233	T. M. F.	
103,489	191,063	289,674	118,737	1,020,936	4,546		
167,594	213,676	57,131	—	—	1,373	0-14 ans.....	T. M. F.
99,899	140,622	40,452	—	—	1,376		
67,695	73,054	16,679	—	—	1,368		
64,132	187,865	549,673	302,577	693,273	4,882	15-39 ".....	T. M. F.
31,838	98,467	304,803	223,896	464,657	5,137		
32,294	89,398	244,870	78,681	228,616	4,508		
6,787	35,946	41,609	86,261	1,367,132	9,250	40-64 ".....	T. M. F.
3,287	7,335	13,484	46,205	698,600	9,753		
3,500	28,611	28,125	40,056	668,532	8,798		
—	2,039	4,627	—	261,305	11,650	65 ans ou plus.....	T. M. F.
—	2,039	4,627	—	137,517	10,295		
—	—	—	—	123,788	13,754		
131,490	715,842	563,565	189,445	411,335	2,666	Autres affections.....	T. M. F.
75,244	449,936	308,707	100,294	201,438	2,571		
56,246	265,906	254,858	89,151	209,897	2,802		
96,185	338,929	58,565	—	—	1,339	0-14 ans.....	T. M. F.
58,595	213,829	29,587	—	—	1,331		
37,590	125,100	28,978	—	—	1,353		
35,305	370,886	480,863	170,878	179,004	3,790	15-39 ".....	T. M. F.
16,649	230,080	269,014	94,572	105,832	3,913		
18,656	140,806	211,849	76,306	73,172	3,635		
—	2,861	24,137	5,905	208,011	9,636	40-64 ".....	T. M. F.
—	2,861	10,106	—	86,779	9,974		
—	—	14,031	5,905	121,232	9,411		
—	3,166	—	12,662	24,320	8,029	65 ans ou plus.....	T. M. F.
—	3,166	—	5,722	8,827	17,715		
—	—	—	6,940	15,493	11,216		

TABLE 101. Diagnostic Class, Age and Sex, by Time since Admission (Number of Days) — Concluded

I.C.D. No.	Diagnostic class, age and sex	Total	Under 1 month — Moins d'un mois	1-4 months — mois	4-8 months — mois	8-12 months — mois	1-2 years — ans	2-3 years — ans
Other conditions — Concluded:								
020.0, 024.0, 026.0	Syphilis without psychosis	T. 17,867	—	—	—	—	—	—
		M. 5,022	—	—	—	—	—	—
		F. 12,845	—	—	—	—	—	—
	0-14 years	T. —	—	—	—	—	—	—
		M. —	—	—	—	—	—	—
		F. —	—	—	—	—	—	—
	15-39 "	T. 5,022	—	—	—	—	—	—
		M. 5,022	—	—	—	—	—	—
		F. —	—	—	—	—	—	—
	40-64 "	T. 5,905	—	—	—	—	—	—
		M. —	—	—	—	—	—	—
		F. 5,905	—	—	—	—	—	—
	65 or more years	T. 6,940	—	—	—	—	—	—
		M. —	—	—	—	—	—	—
		F. 6,940	—	—	—	—	—	—
353	Epilepsy	T. 1,551,462	30	365	1,006	6,821	10,469	16,040
		M. 892,637	—	213	610	3,350	5,082	6,787
		F. 658,825	30	152	396	3,471	5,387	9,253
	0-14 years	T. 388,034	30	274	884	5,847	6,756	10,532
		M. 242,447	—	213	610	2,711	4,565	4,961
		F. 145,587	30	61	274	3,136	2,191	5,571
	15-39 "	T. 927,171	—	91	122	974	3,713	5,508
		M. 545,696	—	—	—	639	517	1,826
		F. 381,475	—	91	122	335	3,196	3,682
	40-64 "	T. 203,049	—	—	—	—	—	—
		M. 86,779	—	—	—	—	—	—
		F. 116,270	—	—	—	—	—	—
	65 or more years	T. 33,208	—	—	—	—	—	—
		M. 17,715	—	—	—	—	—	—
		F. 15,493	—	—	—	—	—	—
	Not elsewhere classified	T. 540,121	60	334	2,680	32,301	17,014	10,653
		M. 295,461	30	243	1,553	19,941	11,809	7,883
		F. 244,660	30	91	1,127	12,360	5,205	2,770
	0-14 years	T. 189,479	60	334	2,680	31,449	15,096	9,892
		M. 113,048	30	243	1,553	19,667	11,809	7,122
		F. 76,431	30	91	1,127	11,782	3,287	2,770
	15-39 "	T. 318,682	—	—	—	852	1,918	761
		M. 169,446	—	—	—	274	—	761
		F. 149,236	—	—	—	578	1,918	—
	40-64 "	T. 31,960	—	—	—	—	—	—
		M. 12,967	—	—	—	—	—	—
		F. 18,993	—	—	—	—	—	—
65 or more years	T. —	—	—	—	—	—	—	
	M. —	—	—	—	—	—	—	
	F. —	—	—	—	—	—	—	
793.0	Mental observation without need for further medical care	T. 12,176	—	—	183	—	—	944
		M. 11,993	—	—	—	—	—	944
		F. 183	—	—	183	—	—	—
	0-14 years	T. 183	—	—	183	—	—	—
		M. —	—	—	—	—	—	—
		F. 183	—	—	183	—	—	—
	15-39 "	T. 6,909	—	—	—	—	—	944
		M. 6,909	—	—	—	—	—	944
		F. —	—	—	—	—	—	—
	40-64 "	T. 5,084	—	—	—	—	—	—
		M. 5,084	—	—	—	—	—	—
		F. —	—	—	—	—	—	—
	65 or more years	T. —	—	—	—	—	—	—
		M. —	—	—	—	—	—	—
		F. —	—	—	—	—	—	—

TABLEAU 101. Classe de diagnostics, âge et sexe, selon le temps écoulé depuis l'admission (Nombre de jours) - fin

3-5 years — ans	5-10 years — ans	10-15 years — ans	15-20 years — ans	20 years or more — ans ou plus	Mean stay in days — Séjour moyen en jours	Classe de diagnostics, âge et sexe	N° de la C.I.M.
						Autres affections - fin:	
—	—	5,022	12,845	—	5,955	Syphilis sans psychose	T.
—	—	5,022	12,845	—	5,022		M.
—	—	—	—	—	6,422		F.
—	—	—	—	—	—	0-14 ans	T.
—	—	—	—	—	—		M.
—	—	—	—	—	—		F.
—	—	5,022	—	—	5,022	15-39 "	T.
—	—	5,022	—	—	5,022		M.
—	—	—	—	—	—		F.
—	—	—	5,905	—	5,905	40-64 "	T.
—	—	—	—	—	—		M.
—	—	—	5,905	—	5,905		F.
—	—	—	—	—	—	65 ans ou plus	T.
—	—	—	6,940	—	6,904		M.
—	—	—	—	—	—		F.
—	—	—	6,940	—	6,904		F.
87,356	616,953	280,857	147,502	384,063	3,259	Épilepsie	T.
49,037	391,376	143,529	89,215	201,438	3,269		M.
38,319	225,577	133,328	58,287	182,625	3,245		F.
56,525	280,917	26,269	—	—	1,911	0-14 ans	T.
33,636	180,988	14,763	—	—	1,987		M.
22,889	99,929	11,506	—	—	1,797		F.
30,831	332,870	240,557	141,780	170,725	3,708	15-39 "	T.
15,401	207,222	130,766	83,493	105,832	3,870		M.
15,430	125,648	109,791	58,287	64,893	3,499		F.
—	—	14,031	—	189,018	10,686	40-64 "	T.
—	—	—	—	86,779	12,397		M.
—	—	14,031	—	102,239	9,689		F.
—	3,166	—	5,722	24,320	8,302	65 ans ou plus	T.
—	3,166	—	5,722	8,827	5,905		M.
—	—	—	—	15,493	15,493		F.
44,134	98,889	277,686	29,098	27,272	1,731	Non classées ailleurs	T.
26,207	58,560	158,156	11,079	—	1,555		M.
17,927	40,329	119,530	18,019	27,272	2,005		F.
39,660	58,012	32,296	—	—	831	0-14 ans	T.
24,959	32,841	14,824	—	—	779		M.
14,701	25,171	17,472	—	—	920		F.
4,474	38,016	235,284	29,098	8,279	4,033	15-39 "	T.
1,248	22,858	133,226	11,079	—	4,034		M.
3,226	15,158	102,058	18,019	8,279	4,033		F.
—	2,861	10,106	—	18,993	6,392	40-64 "	T.
—	2,861	10,106	—	—	4,322		M.
—	—	—	—	18,993	9,496		F.
—	—	—	—	—	—	65 ans ou plus	T.
—	—	—	—	—	—		M.
—	—	—	—	—	—		F.
1,278	9,771	—	—	—	1,739	Mise en observation, sans besoin d'autres soins médicaux, pour	T.
1,278	9,771	—	—	—	1,998	raison mentale.	M.
—	—	—	—	—	183		F.
—	—	—	—	—	183	0-14 ans	T.
—	—	—	—	—	—		M.
—	—	—	—	—	183		F.
1,278	4,687	—	—	—	1,727	15-39 "	T.
1,278	4,687	—	—	—	1,727		M.
—	—	—	—	—	—		F.
—	5,084	—	—	—	2,542	40-64 "	T.
—	5,084	—	—	—	2,542		M.
—	—	—	—	—	—		F.
—	—	—	—	—	—	65 ans ou plus	T.
—	—	—	—	—	—		M.
—	—	—	—	—	—		F.

020.0, 024.0,
026.0

353

793.0

QUELQUES PUBLICATIONS STATISTIQUES SUR LA SANTÉ ET LA POPULATION

En vente à la Distribution des publications, Section des finances
Bureau fédéral de la statistique, ou chez l'Imprimeur de la Reine, Ottawa (Canada)

Numéro de catalogue Prix

STATISTIQUES DE L'ÉTAT CIVIL

84-001	— La statistique de l'état civil — Mensuel, Bil.	par an \$1.00
84-201	— La statistique de l'état civil — Ann. provisoire, Bil.75
84-202	— La statistique de l'état civil — Ann. Bil.	2.00
84-203	— <i>Causes of Death, Canada</i> — Ann. Angl.	1.50

Rapports analytiques:

84-503	— <i>Leading Causes of Death by Major Age Groupings, 1921-1955</i> — Angl.25
84-508	— <i>Causes of Stillbirths, 1943-1955</i> — Angl.25
84-510	— Tables canadiennes de mortalité, 1950-1952, 1955-1957—Bil.50
84-511	— <i>Mortality from Suicide, 1921-1958</i> — Angl.50
84-512	— Tables de mortalité de portée provinciale et régionale, 1950-1952, 1955-1957—Bil.75
84-514	— <i>Causes of Death, Canada, 1950-60</i> — Angl.50
84-515	— Tables de survie du Canada et de ses régions, 1941 et 1931—Bil.50
84-516	— Tables canadiennes de mortalité, 1960-1962—Bil.25
84-517	— Tables provinciales et régionales de mortalité, 1960-1962—Bil.50
84-518	— <i>Life Expectancy Trends, 1930-1932 to 1960-1962</i> — Angl.75
84-519	— <i>Causes of Death, Canada, 1958-1964</i> — Angl.50
84-520	— Mortalité générale due au cancer, 1950-1963 — Bil.75
84-521	— Mortalité par cancer selon le siège, 1950-1963 — Bil.	1.50
84-522	— Mortalité accidentelle, 1950-1964 — Bil.75
84-523	— Nuptialité, 1950-1964 — Bil.75
84-524	— Mortalité infantile, 1950-1964 — Bil.75

STATISTIQUES DES INSTITUTIONS

83-201	— <i>List of Canadian Hospitals and Related Institutions and Facilities</i> — Ann. Angl.75
83-210	— La statistique des hôpitaux, vol. I, Lits d'hôpital — Ann. Bil.	1.00
83-211	— La statistique des hôpitaux, vol. II, Services hospitaliers — Ann. Bil.	1.00
83-212	— La statistique des hôpitaux, vol. III, Personnel hospitalier — Ann. Bil.	1.00
83-213	— La statistique des hôpitaux, vol. IV, Bilans hospitaliers — Ann. Bil.75
83-214	— La statistique des hôpitaux, vol. V, Revenus hospitaliers — Ann. Bil.75
83-215	— La statistique des hôpitaux, vol. VI, Dépenses hospitalières — Ann. Bil.	1.00
83-216	— La statistique des hôpitaux, vol. VII, Indicateurs hospitaliers — Ann. Bil.	1.50
83-217	— La statistique des hôpitaux (Rapport préliminaire) — Ann. Bil.50
83-205	— La statistique de l'hygiène mentale, vol. III, Installations, services et finances des établissements — Ann. Bil.75
83-207	— La statistique de la tuberculose, vol. II, Installations, services et finances des établissements — Ann. Bil.75

STATISTIQUES DE L'HYGIÈNE MENTALE

83-204	— La statistique de l'hygiène mentale, vol. I, Admissions et radiations des institutions — Ann. Bil.	5.00
83-208	— La statistique de l'hygiène mentale, vol. II, Les malades inscrits dans les institutions — Ann. Bil.	5.00
83-504	— <i>Rates and Probabilities of Separation from Mental Institutions, 1956-1958</i> — Angl.25
83-505	— <i>Trends in Hospital Care and Patient Characteristics, 1955-1963</i>75
83-506	— Probabilité d'hospitalisation dans un établissement psychiatrique du Canada (mesure de probabilité composée)50

STATISTIQUES DE LA SANTÉ PUBLIQUE

82-201	— Les maladies à déclaration obligatoire — Ann. Bil.75
82-202	— <i>Home Nursing Services, 1961</i> — Angl. (dernière édition)	1.00
82-203	— La statistique de la maladie dans le Service civil, 1962 — Bil. (dernière édition)75
82-512	— Sommaire de maladies à déclaration obligatoire, 1924-1952 (Suppléments annuels jusqu'à 1963) — Bil. (dernière édition)75
82-516	— <i>Influenza in Canada, Some Statistics on its Characteristics and Trends, 1957</i> — Angl. (dernière édition)50
83-206	— La statistique de la tuberculose, vol. I, Morbidité et mortalité — Ann. Bil.	1.50
83-209	— <i>Tuberculosis Statistics Supplement: Patients in Institutions, 1961</i> — Angl. (maintenant inclus dans 83-206)50
82-001	— L'incidence de la tuberculose — Mensuel Bil.	par an 1.00
82-205	— <i>Tuberculosis Trends, 1960</i> — Ann. Angl. (dernière édition)25
82-522	— <i>Infectious Hepatitis, 1961</i> — Angl.50
82-526	— La morbidité hospitalière, 1964 — Bil.	1.50
82-518F	— La maladie et les soins de santé au Canada, 1950-1951 (Enquête sur la maladie au Canada) — Angl. et franç., (dernière édition)	2.00
82-519F	— Traumatismes: fréquences, gravité et soins de santé (Enquête sur la maladie au Canada 1950-1951) — Angl. et franç.75
82-520F	— Volume des soins de santé pour les assurés et les non-assurés (Enquête sur la maladie au Canada 1950-1951) — Angl. et franç.75
82-521F	— L'incapacité chez les salariés (Enquête sur la maladie au Canada 1950-1951) — Angl. et franç.50

RAPPORTS TECHNIQUES SUR LA SANTÉ ET LE BIEN-ÊTRE

1.	— <i>Canadian Abridged Life Tables, 1961-1963</i> — Angl.	Gratuit
2.	— <i>Provincial Abridged Life Tables, 1961-1963</i> — Angl.	Gratuit
3.	— <i>Canadian Joint Life Tables 1960-1962</i> — Angl.	Gratuit

STATISTIQUES DE LA POPULATION — Bil.

91-201	— Population estimative du Canada par province le 1er juin — Ann.25
91-202	— Population estimative suivant le sexe et par groupe d'âge, Canada et provinces — Ann.25
91-203	— Estimations de la population suivant l'état matrimonial, l'âge et le sexe, Canada et provinces — Ann.25
91-204	— Nombre estimatif de familles au Canada — Ann.50
91-508	— Conférence canadienne de l'enfance, 1965: Statistiques choisies chez les enfants75
91-511	— Population 1921-1966: Révision des estimations annuelles de la population par sexe et par groupe d'âge, Canada et provinces75

Angl. — Anglais

Bil. — Bilingue

R. — Document de référence

Ann. — Annuel

Franç. — Français

Supplém. — Supplément

Outre les publications ci-dessus énumérées, le Bureau fédéral de la statistique publie une grande variété de rapports statistiques sur le Canada tant dans le domaine économique que social, y compris des rapports détaillés sur les recensements de 1956 et 1961. On peut se procurer gratuitement un catalogue complet des publications courantes au Bureau fédéral de la statistique, Ottawa 3 (Canada).



1010484656

SELECTED PUBLICATIONS ON HEALTH STATISTICS AND POPULATION

Obtainable from Publications Distribution Unit, Financial Services Section,
Dominion Bureau of Statistics or Queen's Printer, Ottawa, Canada

Catalogue
number

Price

VITAL STATISTICS

84-001 - Vital Statistics, M. Bil.	per year \$1.00
84-201 - Vital Statistics-Preliminary, A. Bil.75
84-202 - Vital Statistics-Final, A. Bil.	2.00
84-203 - Causes of Death, Canada, A.E.	1.50

Analytical Reports:

84-503 - Leading Causes of Death by Major Age Groupings, 1921-55, E.25
84-508 - Causes of Stillbirths, 1943-55, E.25
84-510 - Canadian Life Tables, 1950-1952, 1955-1957, Bil.50
84-511 - Mortality from Suicide, 1921-58, E.50
84-512 - Provincial and Regional Life Tables, 1950-1952, 1955-1957, Bil.75
84-514 - Causes of Death, Canada, 1950-60, E.50
84-515 - Life Tables for Canada and Regions, 1941 and 1931, Bil.50
84-516 - Canadian Life Tables, 1960-1962, Bil.25
84-517 - Provincial and Regional Life Tables, 1960-1962, Bil.50
84-518 - Life Expectancy Trends, 1930-1932 to 1960-1962, E.75
84-519 - Causes of Death, Canada, 1958-1964, E.50
84-520 - General Cancer Mortality, 1950-1963, Bil.75
84-521 - Cancer Mortality by Site, 1950-1963, Bil.	1.50
84-522 - Accident Mortality, 1950-1964, Bil.75
84-523 - Nuptiality, 1950-1964, Bil.75
84-524 - Infant Mortality, 1950-1964, Bil.75

INSTITUTIONAL STATISTICS

83-201 - List of Canadian Hospitals and Related Institutions and Facilities, A.E.75
83-210 - Hospital Statistics, Vol. I, Hospital Beds, A. Bil.	1.00
83-211 - Hospital Statistics, Vol. II, Hospital Services, A. Bil.	1.00
83-212 - Hospital Statistics, Vol. III, Hospital Personnel, A. Bil.	1.00
83-213 - Hospital Statistics, Vol. IV, Balance Sheets, A. Bil.75
83-214 - Hospital Statistics, Vol. V, Hospital Revenues, A. Bil.75
83-215 - Hospital Statistics, Vol. VI, Hospital Expenditures, A. Bil.	1.00
83-216 - Hospital Statistics, Vol. VII, Hospital Indicators, A. Bil.	1.50
83-217 - Hospital Statistics, (Preliminary Report), A. Bil.50
83-205 - Mental Health Statistics, Vol. III, Institutional Facilities, Services and Finances, A. Bil.75
83-207 - Tuberculosis Statistics, Vol. II, Institutional Facilities, Services and Finances, A. Bil.75

MENTAL HEALTH STATISTICS

83-204 - Mental Health Statistics, Vol. I, Institutional Admissions and Separations, A. Bil.	5.00
83-208 - Mental Health Statistics, Vol. II, Patients in Institutions, A. Bil.	5.00
83-504 - Rates and Probabilities of Separation from Mental Institutions, 1956-58, E.25
83-505 - Trends in Hospital Care and Patient Characteristics, 1955-196375
83-506 - Expectation of Admission to a Canadian Psychiatric Institution (Joint Expectancy Measure)50

PUBLIC HEALTH STATISTICS

82-201 - Notifiable Diseases, A. Bil.75
82-202 - Home Nursing Services, 1961, E. (last issue)	1.00
82-203 - Illness in the Civil Service, 1962, Bil. (last issue)75
82-512 - Summary of Notifiable Diseases, 1924-52 (Annual Supplements to 1963), Bil. (last issue)75
82-516 - Influenza in Canada, Some Statistics on its Characteristics and Trends, 1957, E. (last issue)50
83-206 - Tuberculosis Statistics, Vol. I, Tuberculosis Morbidity and Mortality, A. Bil.	1.50
83-209 - Tuberculosis Statistics Supplement: Patients in Institutions, 1961, E. (Now included in 83-206)50
82-001 - Incidence of Tuberculosis, - Mensuel Bil.	per year 1.00
82-205 - Tuberculosis Trends, 1960, A.E. (last issue)25
82-522 - Infectious Hepatitis, 1961, E.50
82-526 - Hospital Morbidity, 1964, Bil.	1.50
82-518 - Illness and Health Care in Canada, 1950-51 (Canadian Sickness Survey), E. and F. (last issue)	2.00
82-519 - Injuries: Frequency, Severity, Health Care (Canadian Sickness Survey 1950-51) E. and F.75
82-520 - Volume of Health Care for Insured and Non-Insured Persons (Canadian Sickness Survey 1950-51) E. and F.75
82-521 - Disability Among the Gainfully Employed (Canadian Sickness Survey 1950-51) E. and F.50

HEALTH AND WELFARE TECHNICAL REPORTS

1. - Canadian Abridged Life Tables, 1961-1963, E.	Free
2. - Provincial Abridged Life Tables, 1961-1963, E.	Free
3. - Canadian Joint Life Tables, 1960-1962, E.	Free

POPULATION STATISTICS - Bil.

91-201 - Estimated Population of Canada by Province at June 1, A.25
91-202 - Estimated Population by Sex and Age Group, Canada and Provinces, A.25
91-203 - Population Estimates by Marital Status, Age and Sex, Canada and Provinces, A.25
91-204 - Estimates of Families in Canada, A.50
91-508 - Canadian Conference on Children, 1965: Selected Statistics on Children75
91-511 - Population 1921-1966: Revised Annual Estimates of Population by Sex and Age, Canada and the Provinces75

M. - Monthly
A. - Annual
E. - English
F. - French

Bil. - Bilingual
R. - Reference
Supp. - Supplement

In addition to the selected publications listed above, the Dominion Bureau of Statistics publishes a wide range of statistical reports on Canadian economic and social affairs including detailed reports on the 1956 and 1961 Censuses. A comprehensive catalogue of all current publications is available free on request from the Dominion Bureau of Statistics, Ottawa 3.