

Hospital statistics

VOLUME II - EXPENDITURES, REVENUES, BALANCE SHEETS

1974

La statistique hospitalière

VOLUME II - DÉPENSES, REVENUS, BILANS HOSPITALIERS

1974

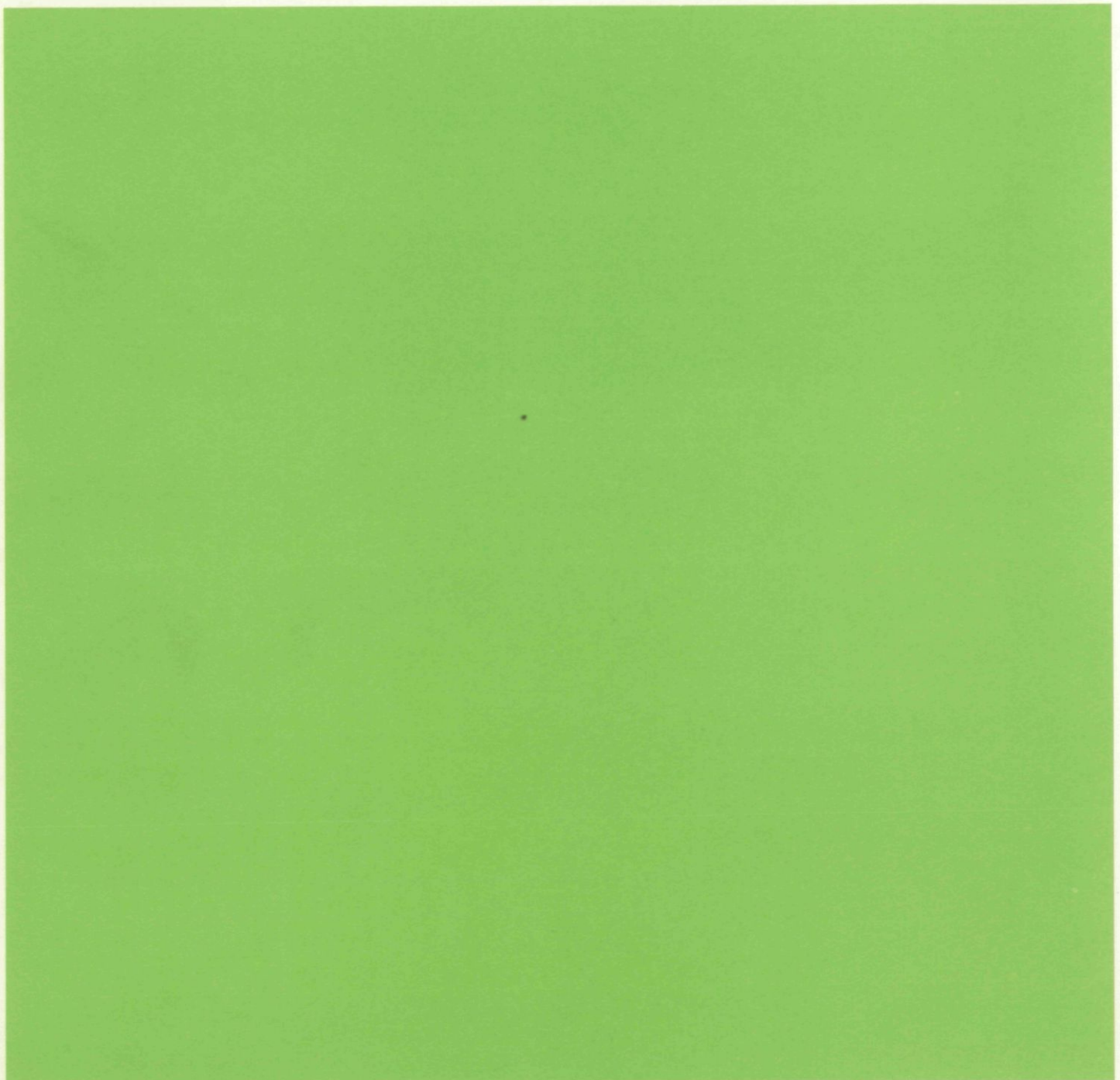

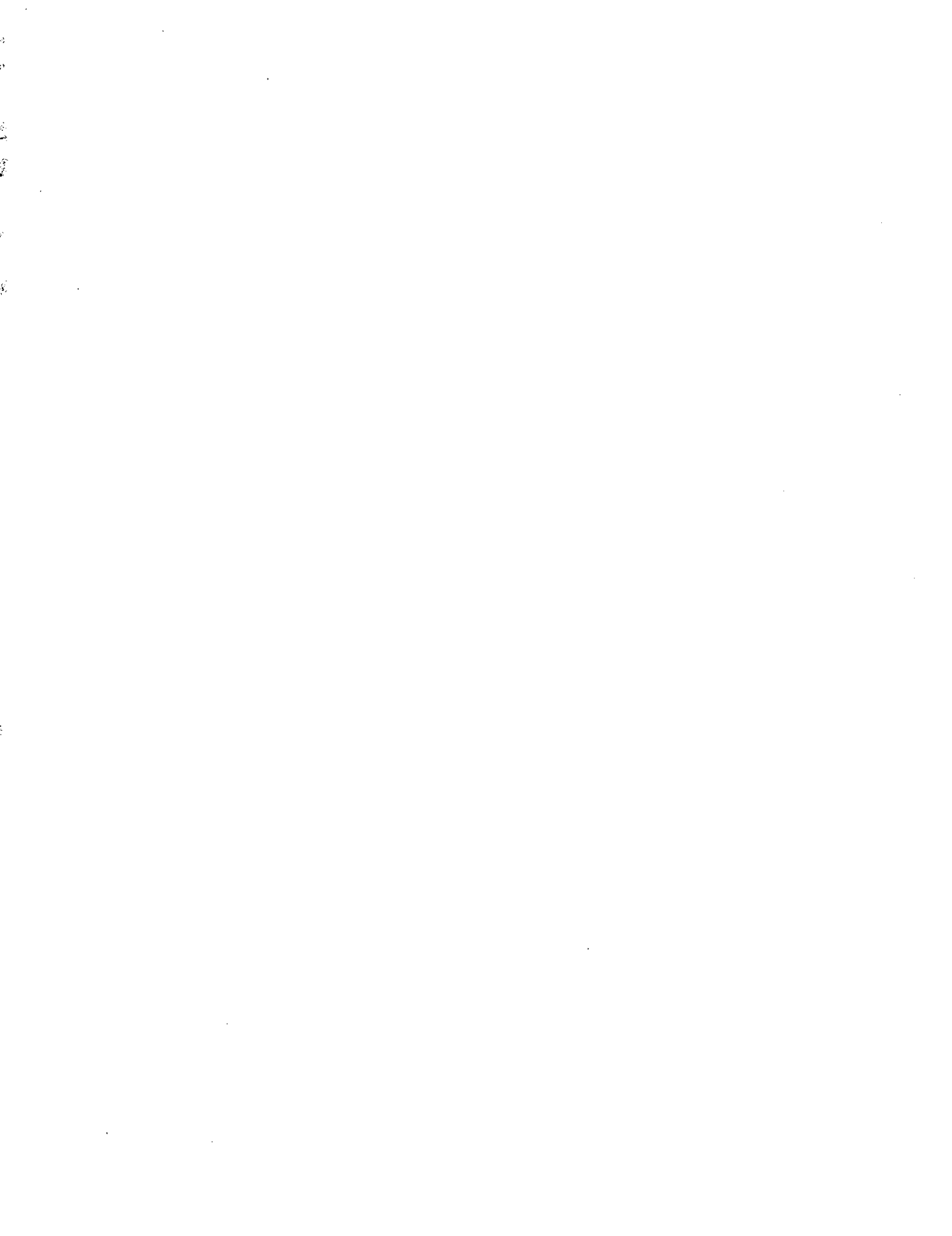

STATISTICS CANADA — STATISTIQUE CANADA

Health Division — Division de la santé

Hospitals Section — Section des hôpitaux

HOSPITAL STATISTICS

Volume II - Expenditures, Revenues, Balance Sheets

LA STATISTIQUE HOSPITALIÈRE

Volume II - Dépenses, revenus, bilans

1974

Published by Authority of
The Minister of Industry, Trade and Commerce

Publication autorisée par
le ministre de l'Industrie et du Commerce

October - 1976 - Octobre
4-2301-537

Price—Prix: \$2.10

Statistics Canada should be credited when republishing all or any part of this document
Reproduction autorisée sous réserve d'indication de la source: Statistique Canada

Ottawa

NOTE

This and other government publications may be purchased from local authorized agents and other community bookstores or by mail order.

Mail orders should be sent to Publishing Centre, Supply and Services Canada, Ottawa, K1A 0S9 or, in the case of Statistics Canada publications only, to Publications Distribution, Statistics Canada, Ottawa, K1A 0T6.

Inquiries about this publication should be addressed to A.G. Dobrodzicki, Hospitals Section, Health Division, Statistics Canada, Ottawa, Ontario K1A 0T6. (Telephone: 995-0991) or to a local office of the bureau's User Advisory Services Division:

St. John's (Nfld.) –	
Saint-Jean (T.-N.)	(726-0713)
Halifax	(426-5331)
Montreal	(283-5725)
Ottawa	(992-4734)

NOTA

On peut se procurer cette publication, ainsi que toutes les publications du gouvernement du Canada, auprès des agents autorisés locaux, dans les librairies ordinaires ou par la poste.

Les commandes par la poste devront parvenir à Imprimerie et édition, Approvisionnement et services Canada, Ottawa, K1A 0S9 ou, lorsqu'il s'agit uniquement de publications de Statistique Canada, à Distribution des publications, Statistique Canada, Ottawa, K1A 0T6.

Toutes demandes de renseignements sur la présente publication doivent être adressées à A.G. Dobrodzicki, la Section des hôpitaux, Division de la santé, Statistique Canada, Ottawa (Ontario) K1A 0T6. (Téléphone: 995-0991) ou à un bureau local de la Division de l'assistance-utilisateurs situé aux endroits suivants:

Toronto	(996-6574)
Winnipeg	(985-3257)
Regina	(569-5403)
Edmonton	(425-5052)
Vancouver	(666-3594)

PREFACE

An extensive array of hospital statistics relating to facilities available, services provided, personnel employed, educational facilities, finances of general and allied special hospitals and mental institutions operating in Canada is prepared by the Hospitals Section of the Health Division of Statistics Canada. A series of one quarterly and six annual reports are published, to provide users with a comprehensive presentation of these statistics.

Statistics Canada wishes to express its indebtedness to the individual hospitals across the nation which have prepared and submitted data for inclusion in this national statistical program; to the provincial hospital plan authorities for the collection of the data, and; to the provincial hospital associations and the Canadian Hospital Association in their promotion of uniform accounting and recording practices.

Statistics on hospitals have been compiled by Statistics Canada since 1931 and have since been published in varying degrees of detail. The reader's attention is drawn to the fact that, beginning with the reporting year 1973, Volume I, II and III have been condensed and combined into one volume: *Volume I – Hospital Statistics: Beds, Services and Personnel*, Catalogue 83-227. In a similar manner, Volume IV, V and VI have become *Volume II – Hospital Statistics: Expenditures, Revenues and Balance Sheets*, Catalogue 83-228 and Volume VII – has become *Volume III – Hospitals Statistics: Indicators*, Catalogue 83-229. Data no longer published in these reports are still available on request, along with other non-published, but collected and tabulated data.

PETER G. KIRKHAM,
Chief Statistician of Canada.

PRÉFACE

La Section des hôpitaux de la Division de la santé de Statistique Canada prépare un grand nombre de statistiques sur les installations disponibles, les services fournis, le personnel employé, l'équipement didactique, la situation financière des hôpitaux généraux et spéciaux divers et des hôpitaux pour malades mentaux du Canada. Statistique Canada publie six bulletins annuels et une série de bulletins trimestriels afin d'offrir aux utilisateurs des statistiques complètes dans ce domaine.

Statistique Canada remercie les hôpitaux canadiens qui ont préparé et présenté les données pour qu'on puisse les intégrer dans le cadre du programme national de statistique; les administrateurs provinciaux de l'assurance-hospitalisation pour la collecte des données; les associations hospitalières provinciales et l'Association canadienne des hôpitaux pour leur effort d'uniformisation de la comptabilité et de la tenue des registres.

Depuis 1931, Statistique Canada recueille les statistiques sur les hôpitaux et les présente dans des publications plus ou moins détaillées. Nous attirons l'attention du lecteur sur le fait qu'à partir de 1973, les volumes I, II et III ont été condensés et fusionnés en un volume: *Volume I – Statistique hospitalière: lits, services et personnel*, n° 83-227 au catalogue. De même les volumes IV, V et VI deviennent: *Volume II – Statistique hospitalière: dépenses, revenus et bilan*, n° 83-228 au catalogue. Le volume VII devient: *Volume III – Indicateurs*, n° 83-229 au catalogue. Les données qui n'apparaissent plus dans nos publications sont tout de même recueillies et tabulées et sont disponibles sur demande.

Le statisticien en chef du Canada,
PETER G. KIRKHAM.

TABLE OF CONTENTS

	Page
Hospital Classification Chart	9
Statistical Organization Chart	10
Explanatory Notes and Glossary	11
Hospital Classification Stub	18
Introduction	19
Operating Expense	23
Operating Expense per Rated Bed	26
Operating Expense per Patient-day	27
Operating Expense by Type of Expense	27
Operating Expense per Patient-day by Type of Expense	28
Operating Income	29
Operating Income by Type	30
Operating Income per Rated Bed	30
Operating Income per Patient-day	32
Gross Income from General Services to Inpatients	32
Other Operating Income	32
Balance Sheets	33
Integrated Fund, as at December 31 (Operating and Capital Funds)	33
Current Assets	33
Assets Held for Capital Purposes	33
Property, Plant and Equipment at Book Value	33
Current Liabilities	34
Capital Liabilities – Short-term	34
Long-term Liabilities	34
Endowment and Special Purpose Fund, as at December 31	34
Assets	34
Liabilities	35

Section I – Historical Summaries

Table

1. Financial Statistics of All Operating Public Hospitals, by Type of Hospital, 1932, 1959 - 1974	38
2. Financial Statistics of All Operating Public General and Allied Special Hospitals by Province, 1932, 1959 - 1974	41
3. Public General and Allied Special Hospitals Operating and Reporting Operating Expense, and Income, 1974	43
4. Balance Sheets of Public General and Allied Special Hospitals, 1974	50

TABLE DES MATIÈRES

	Page
Graphique de la classification des hôpitaux	9
Organigramme – Statistique	10
Notes explicatives et terminologie	11
Désignation de la classification des hôpitaux	18
Introduction	19
Dépenses d'exploitation	23
Dépenses d'exploitation par lit théorique	26
Dépenses d'exploitation par journée d'hospitalisation	27
Dépenses d'exploitation par poste de dépenses	27
Dépenses d'exploitation par journée d'hospitalisation et par poste de dépenses	28
Revenus d'exploitation	29
Revenus d'exploitation suivant la classe de revenu	30
Revenus d'exploitation par lit exploitable	30
Revenus d'exploitation par journée d'hospitalisation	32
Revenus bruts provenant des soins généraux fournis aux hospitalisés	32
Autres revenus d'exploitation	32
Bilans hospitaliers	33
Fonds intégré, au 31 décembre (fonds d'exploitation et d'immobilisation)	33
Disponibilités	33
Actif détenu pour fins d'immobilisation	33
Valeur comptable de la propriété, des installations et du matériel	33
Passif à court terme	34
Passif de nature capitale à court terme	34
Passif à long terme	34
Fonds de dotation et fonds réservé à des fins spéciales, au 31 décembre	34
Actif	34
Passif	35

Section I – Sommaires chronologiques

Tableau

1. Statistique financière de tous les hôpitaux publics en activité, suivant leur affectation, 1932, 1959 - 1974	38
2. Statistique financière de l'ensemble des hôpitaux publics en activité, généraux et spéciaux divers, par province, 1932, 1959 - 1974	41
3. Hôpitaux publics généraux et spéciaux divers, en activité et déclarant des dépenses et des revenus d'exploitation, 1974	43
4. Bilans des hôpitaux publics généraux et spéciaux divers, 1974	50

TABLE OF CONTENTS — Continued

Section II — Operating Expense Reported by Public General and Allied Special Hospitals

Table	Page
5. Distribution of Total Operating Expense by Type of Expense	52
6. Total Operating Expense per Rated Bed	57
7. Total Operating Expense per Patient-day (Adults and Children)	58
8. Gross Salaries and Wages (including All Medical Staff Remuneration) per Patient-day (Adults and Children)	59
9. Medical and Surgical Supplies Expense per Patient-day (Adults and Children)	60
10. Drug Expense per Patient-day (Adults and Children)	61
11. Supplies and Other Expenses (excluding Medical and Surgical Supplies and Drugs) per Patient-day (Adults and Children)	62
12. Distribution of Operating Expense, by Services	63
13. Nursing Direct Cost per Rated Bed	68
14. Nursing Direct Cost per Patient-day (Adults and Children)	69
15. Diagnostic and Therapeutic Direct Cost per Rated Bed	70
16. Diagnostic and Therapeutic Direct Cost per Patient-day (Adults and Children)	71
17. Percentage Distribution of Total Educational Program Expenses, by Program	72
18. Administrative and Supportive Direct Cost per Rated Bed	77
19. Administrative and Supportive Direct Cost per Patient-day (Adults and Children)	78
20. Dietetics Food Cost per Meal-day Prepared by Hospital	79
21. Laundry Direct Cost per Pound Done in Hospital and Sent Out	80
22. Plant Operation and Hospital Security and Maintenance Direct Cost per Rated Bed	81
23. Fuel Cost per Rated Bed	82

TABLE DES MATIÈRES — suite

Section II — Dépenses d'exploitation des hôpitaux publics, généraux et spéciaux divers répondants

Tableau	Page
5. Répartition du total des dépenses d'exploitation par poste de dépenses	52
6. Total des dépenses d'exploitation par lit (capacité théorique)	57
7. Total des dépenses d'exploitation par journée d'hospitalisation (adultes et enfants)	58
8. Rémunération brute (compr. toute rémunération du personnel médical) par journée d'hospitalisation (adultes et enfants)	59
9. Dépenses pour fournitures médicales et chirurgicales par journée d'hospitalisation (adultes et enfants)	60
10. Dépenses pour médicaments par journée d'hospitalisation (adultes et enfants)	61
11. Fournitures et autres dépenses (sans fournitures médic. et chirurg. et médicaments) par journée d'hospitalisation (adultes et enfants)	62
12. Répartition des dépenses d'exploitation, par service	63
13. Soins infirmiers, coût direct par lit (capacité théorique)	68
14. Soins infirmiers, coût direct par journée d'hospitalisation (adultes et enfants)	69
15. Diagnostic et thérapeutique, coût direct par lit (capacité théorique)	70
16. Diagnostic et thérapeutique, coût direct par journée d'hospitalisation (adultes et enfants)	71
17. Répartition procentuelle du total des dépenses d'enseignement suivant le programme d'enseignement	72
18. Administration et personnel de soutien, coût direct par lit (capacité théorique)	77
19. Administration et personnel de soutien, coût direct par journée d'hospitalisation (adultes et enfants)	78
20. Diététique, coût des aliments par jour-repas préparé par l'hôpital	79
21. Buanderie, coût direct par livre de linge blanchi à l'hôpital et à l'extérieur	80
22. Fonctionnement et entretien des installations matérielles et sécurité, coût direct par lit (capacité théorique)	81
23. Coût du combustible par lit (capacité théorique)	82

TABLE OF CONTENTS – Concluded

Section III – Operating Income Reported by Public General and Allied Special Hospitals

Table	Page
24. Percentage Distribution of Operating Income by Type of Income	84
25. Total Operating Income per Rated Bed . . .	89
26. Total Operating Income per Patient-day (Adults and Children)	90
27. Percentage Distribution of Gross Income from General Services to Inpatients by Source	91
28. Percentage Distribution of Other Operating Income by Source	96

Section IV – Balance Sheets Reported by Public General and Allied Special Hospitals

29. Percentage Distribution of Total Assets of Operating Fund, Capital Fund and Integrated Fund	108
30. Percentage Distribution of Total Liabilities of Operating Fund, Capital Fund and Integrated Fund	118
31. Distribution of Equity	128
32. Buildings and Building Service Equipment Cost per Rated Bed	133
33. Major Equipment (Shareable and Non-shareable) Cost per Rated Bed	134
34. Inventory of Supplies per Rated Bed	135
35. Percentage Distribution of Endowment and Special Purpose Fund Assets	136
36. Percentage Distribution of Endowment and Special Purpose Fund Liabilities	140

TABLE DES MATIÈRES – fin

Section III – Revenus d'exploitation des hôpitaux publics, généraux et spéciaux divers, répondants

Tableau	Page
24. Répartition procentuelle des revenus du fonds d'exploitation suivant la classe de revenu	84
25. Revenus totaux du fonds d'exploitation par lit (capacité théorique)	89
26. Revenus totaux du fonds d'exploitation par journée d'hospitalisation (adultes et enfants)	90
27. Répartition procentuelle des revenus bruts provenant des soins généraux aux hospitalisés suivant la source	91
28. Répartition procentuelle des autres revenus d'exploitation suivant la source	96

Section IV – Bilans des hôpitaux publics, généraux et spéciaux divers, répondants

29. Répartition procentuelle du total de l'actif du fonds d'exploitation, du fonds d'immobilisations et du fonds intégré	108
30. Répartition procentuelle du total du passif du fonds d'exploitation, du fonds d'immobilisations et du fonds intégré	118
31. Répartition d'avoir	128
32. Coût des bâtiments et du matériel fixe par lit (capacité théorique)	133
33. Coût du gros matériel (partageable et non) par lit (capacité théorique)	134
34. Stocks par lit (capacité théorique)	135
35. Répartition procentuelle de l'actif du fonds de dotation et du fonds réservé à des fins spéciales	136
36. Répartition procentuelle du passif du fonds de dotation et du fonds affecté à des fins spéciales	140

SYMBOLS

The following standard symbols are used in Statistics Canada publications:

- . . figures not available.
- . . . figures not appropriate or not applicable.
- nil or zero.
- - amount too small to be expressed.
- P preliminary figures.
- r revised figures.
- x confidential to meet secrecy requirements of the Statistics Act.

SIGNES CONVENTIONNELS

Les signes conventionnels suivants sont employés uniformément dans les publications de Statistique Canada:

- . . nombres indisponibles.
- . . . n'ayant pas lieu de figurer.
- néant ou zéro.
- - nombres infimes.
- P nombres provisoires.
- r nombres rectifiés.
- x confidentiel en vertu des dispositions de la Loi sur la statistique relatives au secret.

Hospital Classification Chart 1974
Graphique de la classification des hôpitaux 1974

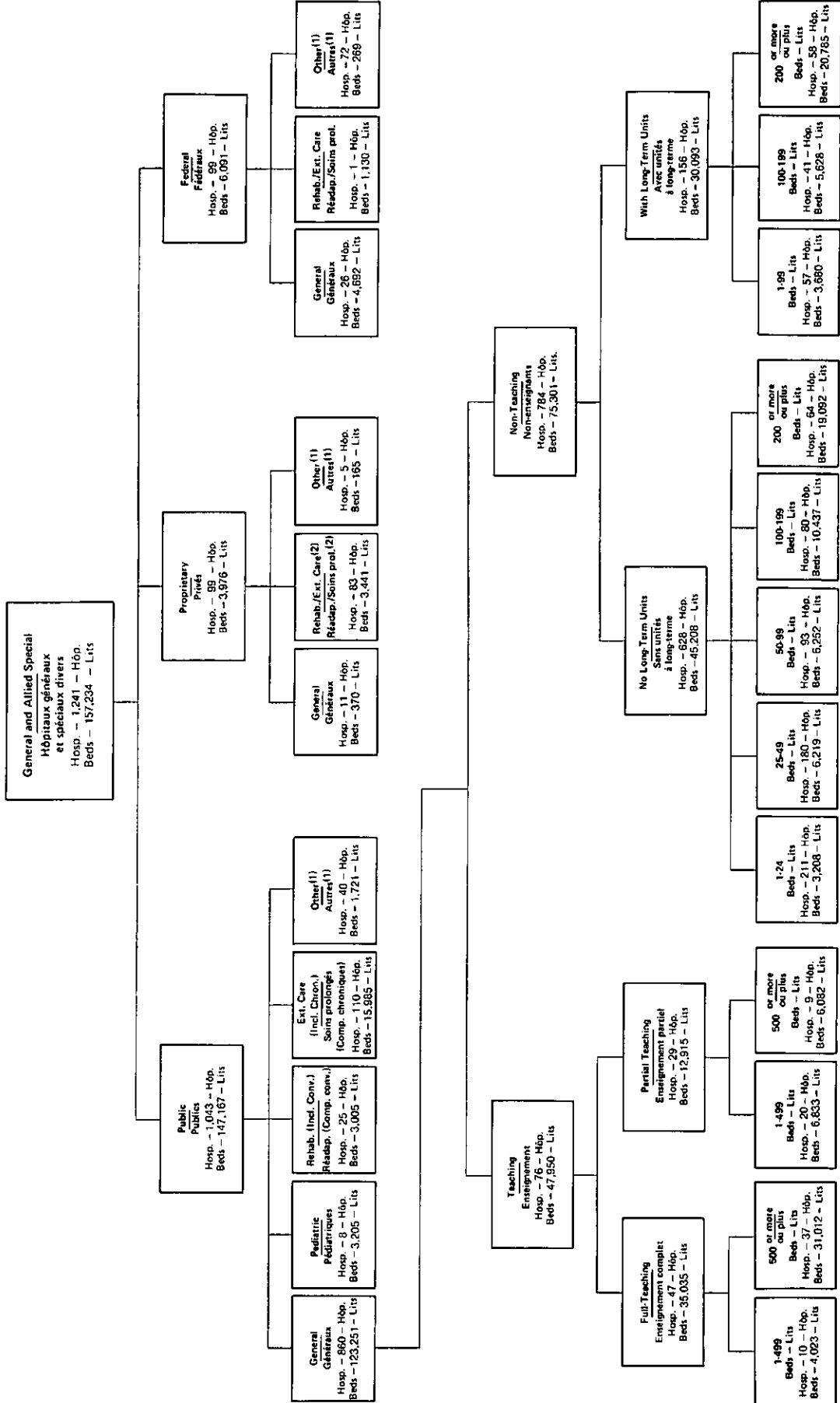

(1) Other: Includes the following hospitals, Orthopaedic, Cancer, Cardiology, Maternity, Neurology, Institute of Psychiatry, Nursing Stations and Outpost.
 - Autres: comprend les hôpitaux d'orthopédie, cancer, cardiologie, maternité, neurologie, établissements psychiatriques, les postes de soins infirmiers, et les hôpitaux éloignés.
 (2) Includes nursing homes temporarily approved for chronic care. - Comprend les maisons de repos autorisées temporairement à dispenser des soins aux malades chroniques.

STATISTICAL ORGANIZATION CHART
ORGANIGRAMME STATISTIQUE

1974

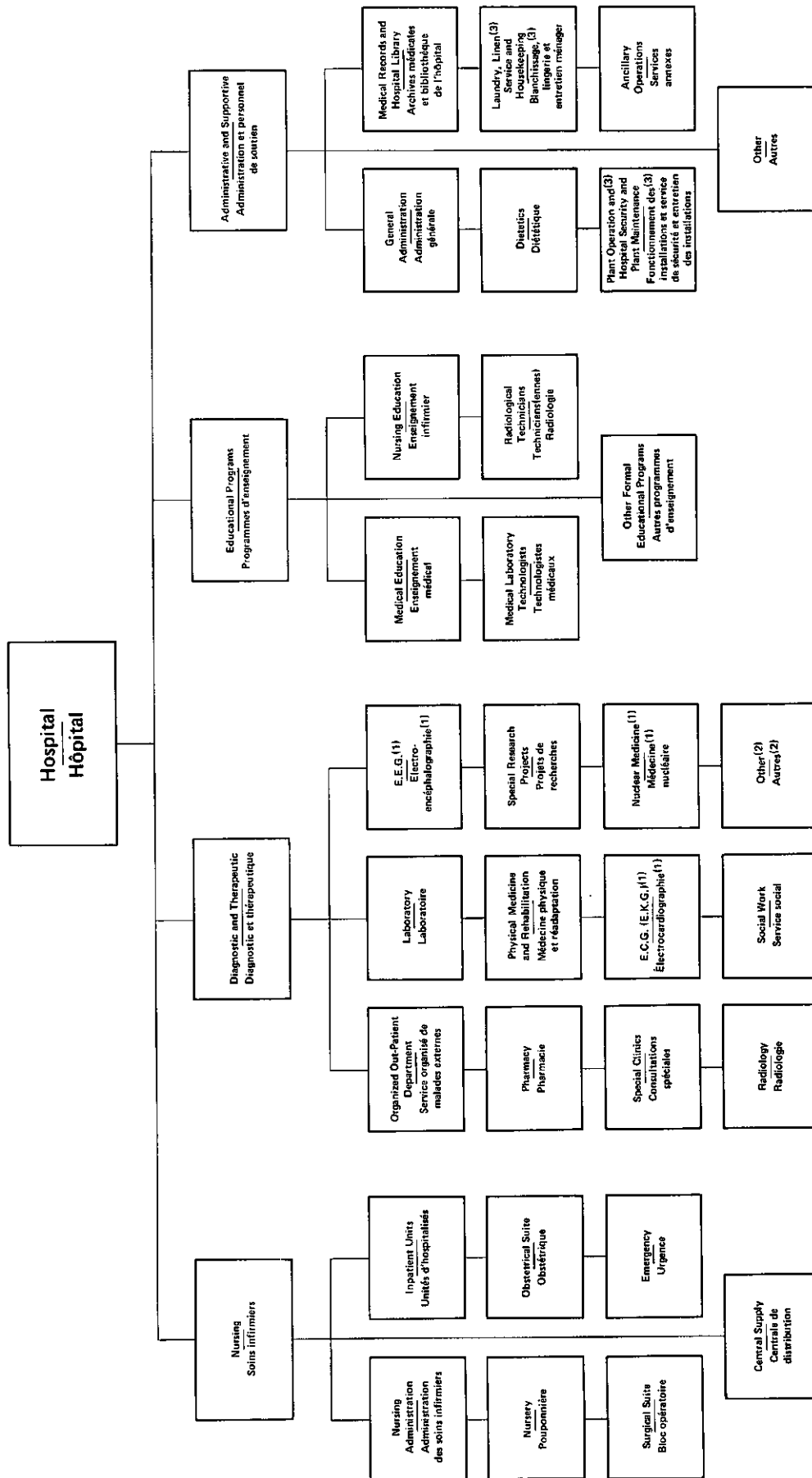

(1) In some instances these services may be provided by laboratory, radiology or other departments. — En certains cas ces services peuvent être rendus par le laboratoire, la radiologie ou par autres services.
 (2) Includes ambulance service, out-patient, day or night care programs and respiratory therapy — Comprend le service d'ambulance, soins de jour ou de nuit aux malades externes, et inhalothérapie.
 (3) These are distinctly separate departments but have been combined for purposes of consistency with tabular presentations. — Ces services sont distinctement autonomes mais ont été combinés pour maintenir suite avec la section tabulaire.

EXPLANATORY NOTES AND GLOSSARY

Hospital

Is defined as an institution where patients are accommodated on the basis of medical need and are provided with continuing medical care and supporting diagnostic and therapeutic services, and which is licensed or approved as a hospital by a provincial government, or is operated by the Government of Canada. This definition includes mental institutions.

Public Hospital

Public (including voluntary, provincial and municipal) – Applies to a hospital recognized by the province as a “public hospital”. Such a hospital generally is not operated for profit.

Type of Service

General

No long-term units – Refers to a hospital which provides primarily for the diagnosis and short-term treatment of patients for a wide range of diseases or injuries. The services of a general hospital are not restricted to a specific age group or sex.

With long-term units – Refers to a hospital with a group of beds or rooms or a separate wing or building which is recognized as a distinct and separate treatment unit of the hospital. Admission normally requires formal admission procedures even when transferred from another part of the hospital.

Full medical teaching hospital – Applies to a hospital which provides medical education programs, approved by the appropriate authorities, for the major (not only elective) clinical instruction in at least the medical disciplines of internal medicine and general surgery to undergraduate medical students in their final two years.

Partial medical teaching hospital – Applies to a hospital which provides post-graduate medical education programs, approved by the appropriate authorities, in at least one residency program in a medical specialty.

Allied Special Hospitals

Includes pediatric, rehabilitation, extended care, and “other” hospitals.

Pediatric hospital – A hospital which provides primarily for the diagnosis and short-term treatment of pediatric patients, generally 14 years of age and under.

NOTES EXPLICATIVES ET TERMINOLOGIE

Hôpital

Par définition, un hôpital est un établissement qui reçoit des personnes requérant des soins médicaux et leur dispense de façon continue ces soins ainsi que les services diagnostiques et thérapeutiques d'appoint; et qui est enregistré ou reconnu comme hôpital par une province ou administré par le gouvernement du Canada. Cette définition englobe les établissements psychiatriques.

Hôpital public

Public (s'applique aux hôpitaux privés sans but lucratif, aux hôpitaux provinciaux et aux hôpitaux municipaux) – Hôpital reconnu par la province comme “public”. Un tel hôpital ne vise ordinairement pas à réaliser des bénéfices.

Genre de service

Hôpital général

Sans unités de soins à long terme – Hôpital qui assure principalement des soins de courte durée (diagnostic et traitement) d'une grande variété d'affections et de traumatismes, sans distinction d'âge et de sexe.

Avec unités de soins à long terme – S'applique à un hôpital comprenant un groupe de lits ou de chambres ou une aile ou un bâtiment séparé qui est considéré comme quartier de traitement distinct. Pour y être admis, il faut en général remplir les formalités de demande d'admission, même s'il s'agit d'un transfert d'un autre quartier de l'hôpital.

Hôpital d'enseignement médical complet – Hôpital qui offre des programmes d'enseignement médical, dûment approuvés par les autorités compétentes, pour la formation clinique des étudiants effectuant leurs deux dernières années d'études dans des disciplines majeures (non pas seulement facultatives), dont la médecine interne et la chirurgie générale.

Hôpital d'enseignement médical partiel – Hôpital qui offre des programmes réguliers d'enseignement médical, dûment approuvés par les autorités compétentes, aux diplômés en médecine dans au moins un programme de résidence d'une spécialité médicale.

Hôpitaux spéciaux divers

Ce groupe comprend les hôpitaux pédiatriques, de réadaptation, soins prolongés, et les “autres” hôpitaux.

Hôpital pédiatrique – Hôpital qui se spécialise dans le diagnostic et le traitement à court terme des maladies chez les enfants, âgés généralement de 14 ans ou moins.

Rehabilitation (including convalescent) – Applies to a hospital which provides **primarily** for the continuing assessment and treatment of patients whose condition is expected to improve significantly through the provision of physical medicine and other rehabilitative services.

Extended care (including chronic) – Applies to a hospital which provides **primarily** for the continuing treatment of patients with long-term illness or with a low potential for recovery and who require regular medical assessment and continuing nursing care.

Other – A hospital which provides **primarily** for the treatment of a limited range of diseases or injuries, or which restricts admissions to a particular age group or sex. Examples of such specified categories may include orthopaedic, maternity, neurological, cancer hospitals. A hospital which provides a combination of various types of service and cannot be classified in any one of the foregoing categories is included in this group. “Other” also includes nursing stations and out-post hospitals.

Type of Unit

Short-term units – Adults and children – Are those inpatient units provided for patients who at the time of admission require extensive diagnostic and treatment services and/or skilled nursing care and comprehensive medical attention.

Long-term units – Adults and children – Are those inpatient units provided for patients who at the time of admission require regular medical assessment, treatment services and continuing nursing care.

Other – Refers to long-term units which do not clearly fall under the foregoing categories.

Subject Matter Terminology

Rated Bed (Bassinets) Capacity

The number of beds and cribs (bassinets) which the hospital is designed to accommodate on the basis of established standards of floor area per bed (bassinets) as at December 31 of the reporting year.

In-patient

A patient who is duly admitted to the hospital and to whom a bed, crib (bassinets) has been allocated (this excludes stillbirths as well as patients attending a day or night centre attached to the hospital).

Hôpital de réadaptation (convalescence comprise) – Hôpital qui assure **principalement** la surveillance et le traitement suivis des personnes dont l'état est censé s'améliorer à la suite de soins de médecine physique et de réadaptation.

Hôpital de soins prolongés (maladies chroniques comprises) – Hôpital qui dispense **principalement** des traitements suivis à des personnes affectées de maladies de longue durée ou de guérison lente et requérant des soins médicaux et infirmiers de façon continue.

Autres – Hôpital qui assure **principalement** le traitement d'un nombre restreint de maladies ou de traumatismes, ou qui n'admet que les malades d'un groupe d'âge ou d'un sexe particulier (par ex. orthopédie, maternité, neurologie, cancer). L'hôpital qui offre divers genres de services et qui ne peut être classé dans aucune des catégories susmentionnées est compris dans ce groupe. “Autres” comprend en outre les postes de soins infirmiers et les hôpitaux éloignés.

Genre d'unité

Unités de soins de courte durée – Adultes et enfants – Il s'agit des unités d'hospitalisation où sont traités les malades dont l'état, au moment de leur admission, requiert des services intensifs de diagnostic et de traitement et (ou) des soins infirmiers spécialisés et une surveillance médicale soutenue.

Unités de soins de longue durée – Adultes et enfants – S'applique aux unités d'hospitalisation où sont traités les malades dont l'état, au moment de leur admission, requiert des services réguliers de surveillance médicale et des traitements et des soins infirmiers de façon continue.

Autres – Lorsque les unités n'entrent pas dans les catégories ci-dessus.

Terminologie de matière

Capacité théorique en lits (berceaux)

Le nombre de lits et de berceaux que l'hôpital (par parquet établi) peut abriter au 31 décembre de l'année du rapport.

Hospitalisé

Un malade qui est réglementairement admis à l'hôpital et à qui un lit ou un berceau a été assigné. Cette définition ne comprend pas les mort-nés ni les malades admis à un centre de jour et de nuit.

Adults and children – All inpatients except newborn.

Newborn – An infant inpatient born alive in the hospital or postnatal newborn admitted with mother for obstetric care.

Patient-day

The period of service to an inpatient between the census-taking hours on two successive days; the day of admission is counted as a patient-day but the day of separation is not.

Out-patient

An outpatient is a patient who receives the services of the hospital, but who is not admitted as an in-patient. This category includes private out-patients as well as patients attending a day or night centre.

Statistical Measurements

First quartile (Q1) – That value where 25% of the hospitals have a ratio of this amount or less and 75% have a higher ratio.

Second quartile (Q2) – That value where 50% of the hospitals have a ratio of this amount or less and 50% have a higher ratio – commonly referred to as the median.

Third quartile (Q3) – That value where 75% of the hospitals have a ratio of this amount or less and 25% have a higher ratio.

Notes:

1. Medians are not presented in the tables of this publication unless there are three or more hospitals reporting data for the indicators to which they relate. Similarly, there must be eight or more reporting hospitals for the inclusion of first and third quartile values. No such limitations apply to the calculation of the mean.
2. Indicator values for hospitals located in the Yukon and Northwest Territories, notably federal hospitals, do not appear as such in tabular presentations due to the constraints imposed by tabular planning requirements – these values, however, are implicit in the Canada total.
3. Radiologists' and pathologists' remuneration previously included in supplies and other expense is now included as salaries and wages – all medical staff remuneration.
4. Beginning in 1969, medical and surgical supplies and drugs are not distributed to individual departments but are reported in total only.

Adultes et enfants – Tous les hospitalisés, sauf les nouveau-nés.

Nouveau-né – Bébé né vivant à l'hôpital, ou nouveau-né admis après la naissance avec sa mère pour soins obstétriques.

Journée d'hospitalisation

Période de soins fournis à un hospitalisé entre les heures du recensement quotidien de deux jours consécutifs; le jour de l'admission compte comme journée d'hospitalisation, mais non le jour de la sortie.

Malade externe

Le malade externe est celui qui, sans être hospitalisé, bénéficie des services d'un hôpital. Cette catégorie comprend les malades externes particuliers aussi bien que les malades qui fréquentent un centre de jour ou de nuit.

Mesures statistiques

Premier quartile (Q1) – Valeur où 25 % des hôpitaux ont une proportion de ce montant ou moins et 75 % ont une proportion plus élevée.

Deuxième quartile (Q2) – Valeur où 50 % des hôpitaux ont une proportion de ce montant ou moins et 50 % ont une proportion plus élevée; communément appelée médiane.

Troisième quartile (Q3) – Valeur où 75 % des hôpitaux ont une proportion de ce montant ou moins et 25 % ont une proportion plus élevée.

Remarques:

1. Les tableaux de ce bulletin ne contiennent pas les médianes, à moins que trois hôpitaux ou plus ne fournissent des données sur les indicateurs en question. De même, pour qu'ils comprennent les premiers et troisièmes quartiles, il faut que huit hôpitaux ou plus fournissent les données correspondantes. Le calcul de la moyenne ne fait toutefois pas l'objet de restrictions semblables.
2. Les indicateurs des hôpitaux situés au Yukon et dans les Territoires du Nord-Ouest, notamment ceux des hôpitaux fédéraux, n'apparaissent pas comme tels dans les tableaux à cause des exigences de la planification des tableaux; ces données sont toutefois comprises dans le total pour le Canada.
3. La rémunération des radiologistes et des pathologistes faisait partie auparavant des fournitures et autres dépenses, elle est maintenant comprise dans la rémunération de tout le personnel médical.
4. À compter de 1969, les fournitures médicales et chirurgicales de même que les médicaments ne sont plus répartis selon les divers services; seul le total est indiqué.

Operating Expense

The cost, on an accrual basis of operating and maintaining the hospital during the year.

Gross salaries and wages including all medical staff remuneration – These are distributed to three sub-categories:

Medical staff – Includes all types of hospital remuneration earned during the year by paid medical staff, i.e., salaries, wages, fees, contract rates, honorariums, etc.

Interns, residents and students – Includes gross salaries and wages earned during the year by interns, residents or students enrolled in organized educational programs, as well as by those affiliated-in or sponsored to take a course elsewhere. It **excludes** salaries paid to regular employees involved in extramural training or persons receiving on-the-job training.

Other gross salaries and wages – Includes gross salaries and wages earned during the year by all other staff including non-medical teaching staff and regular employees involved in extramural or on-the-job training.

Supplies and other expenses – These are distributed to three sub-categories:

Supplies and other expenses (excluding medical and surgical supplies and drugs) – Includes all of the hospital's operating expenses other than gross salaries and wages and excluding the cost of medical and surgical supplies and drugs.

Medical and surgical supplies – The total cost of this class of supplies.

Drugs – The total cost of this class of supplies.

Operating Income

Operating income is the revenue that accrues during the year for the purpose of operation and maintenance of the hospital.

Income from Services to Patients

Gross income – This includes the amounts earned by the rendering of services to patients. These amounts are represented by the regular rates of the hospital charged for such services, regardless of the terms of any contract, agreement, or understanding as to the basis of rates to be paid.

Dépenses d'exploitation

Les dépenses d'exploitation et d'entretien de l'hôpital au cours de l'année, établies d'après la comptabilité d'exercice.

Rémunération brute, y compris la rémunération du personnel médical – Qui se subdivisent en trois parties:

Personnel médical – Tous les genres de rémunération payée par l'hôpital et gagnée au cours de l'année par le personnel hospitalier, c.à.d. traitements, salaires, honoraires de tous genres, gains forfaitaires, etc.

Internes, résidents et élèves – La rémunération brute gagnée au cours de l'année par les internes, les résidents et les élèves participant à des programmes organisés d'enseignement, ainsi que ceux qui suivent des cours ailleurs grâce à une subvention ou en vertu d'une affiliation quelconque. **Ne comprend pas** les traitements versés aux employés permanents recevant une formation à l'extérieur ni aux personnes recevant une formation en cours d'emploi.

Autre rémunération brute – La rémunération brute gagnée au cours de l'année par tous les autres membres du personnel, y compris le personnel enseignant non médical et les employés permanents recevant une formation à l'extérieur ou en cours d'emploi.

Fournitures et autres dépenses – Qui se subdivisent en trois parties:

Fournitures et autres dépenses (fournitures médicales et chirurgicales et médicaments exclus) – Toutes les dépenses d'exploitation de l'hôpital autres que la rémunération brute à l'exclusion du coût des fournitures médicales et chirurgicales et des médicaments.

Fournitures médicales et chirurgicales – Le coût total de ce genre de fournitures.

Médicaments – Le coût total de ce genre de fournitures.

Revenus d'exploitation

Les revenus d'exploitation sont les revenus gagnés durant l'année aux fins de l'exploitation et de l'entretien de l'hôpital.

Revenus provenant des soins donnés aux malades

Revenus bruts – Ils comprennent les montants provenant des services fournis aux malades. Il s'agit des sommes que l'hôpital exige ordinairement pour ces services, quelles que soient les conditions de tout contrat, convention ou entente quant à la base du tarif exigible.

Net income — Net income comprises the difference between gross income and deductions such as courtesy, rebates and free service, and bad debts, less recoveries.

Income from Inpatient Services

Inpatient general services — General services include accommodation and meals, general nursing care, and all of the special services provided to inpatients, such as the use of the surgical suite, obstetrical suite, laboratory and radiology, etc., which the hospital includes in its charges at the **basic standard ward daily rate**.

Authorized charges — An authorized charge is a per diem amount designated by a province to be charged to an insured inpatient for insured services at the standard ward level. This amount is in addition to the regular payment made by the Provincial Plan. Authorized charges apply only in certain provinces and may be locally known as co-insurance.

Inpatient additional services — Differential charges for preferred accommodation over and above the standard ward daily rates when the patients' accounts have been charged for private or semi-private accommodation.

Income from Outpatient Services

Income from outpatient services consists of income from organized outpatient departments and other outpatient services.

Income from organized outpatient department — This is the income of an organized unit, recognized as such by the Provincial Plan, set up and equipped as a separate department of the hospital. The main function of this unit is to provide special clinical facilities for medical diagnosis and treatment of outpatients. Some services may also be provided to inpatients.

Grants — These are monies received by the hospital from other than private sources, for Revenue Fund purposes only, such as maintaining services covering operating deficit and carrying on special research projects. These grants are in addition to and must be distinguished from any earnings derived from Provincial Plans or government departments to pay for the care of patients.

Other income — This includes donations, contributed services, investment income, rental of real

Revenus nets — Les revenus nets sont la différence entre les revenus bruts et les déductions, telles que fa-veurs, rabais et soins gratuits et mauvaises créances, moins les recouvrements.

Revenus provenant des services pour malades hospitalisés

Soins généraux fournis aux malades hospitalisés (revenus bruts) — Les soins généraux comprennent la chambre et les repas, les soins infirmiers réguliers et tous les services spéciaux fournis aux hospitalisés, comme l'usage du bloc opératoire, d'obstétrique, les services de laboratoire et de radiologie, etc., qui sont compris dans le **taux quotidien de base de la salle commune**.

Frais autorisés — Les frais autorisés sont les sommes journalières fixées par la province, que l'hôpital peut réclamer d'un hospitalisé assuré pour des services assurés, au tarif de la salle commune. Ce montant est en sus des paiements réguliers versés par le régime provincial. Les frais autorisés ne sont en vigueur que dans certaines provinces, où ils sont parfois connus sous le nom de coassurance.

Soins supplémentaires fournis aux malades hospitalisés (revenus bruts) — Suppléments pour lits "privés" ou "semi-privés" en sus du tarif de la salle commune, lorsque le prix du lit "semi-privé" ou "privé" a été porté au compte des malades.

Consultations externes (revenus bruts)

Revenus des services pour malades externes comprend les revenus du service de consultation externe agréée et autres soins pour malades externes.

Consultation externe agréée — Il s'agit ici des revenus de la consultation externe agréée **comme telle par le Régime provincial**, établi et organisée comme service distinct de l'hôpital. Son rôle principal est de fournir les services cliniques spéciaux pour le diagnostic et le traitement des malades externes. Il peut également fournir certains services aux malades hospitalisés.

Subventions — Sommes que l'hôpital a reçues d'autres sources que privées pour les seules fins du fonds d'administration générale — comme soins d'entretien — vue de parer au déficit de gestion et d'effectuer des recherches spéciales. Ces subventions sont en sus et doivent être distinguées de toute recette provenant de régimes ou ministères provinciaux et destinées à payer le soin des malades.

Autres revenus — Comprends les dons, services non rétribués du personnel, revenus de placements, location

estate, cash discounts on purchases, recoveries and sales, income from ancillary operations; and miscellaneous income.

Contributed services – Includes the value of donated services of full-time or part-time personnel (including members of religious orders) but excludes volunteer or campaign fund workers.

Ancillary operations – Includes income from operations such as a farm or garden, barber shop, florist shop, etc.

Balance Sheets

Beginning with the reporting year 1969 there are two optional systems for the treatment of balance sheet accounts:

(a) using three basic funds:

Operating Fund,
Capital Fund,
Endowment and Special Purpose Fund;

or

(b) using two basic funds:

Integrated Fund (the consolidation of Operating and Capital Funds),
Endowment and Special Purpose Fund.

Operating fund – Includes all the operating assets and liabilities other than capital assets and liabilities incurred in connection with the acquisition of such assets.

Capital fund – Includes assets held for future acquisition of plant assets, the assets themselves (which have resulted from past expenditures of capital funds) and related liabilities.

Integrated fund – The consolidation of Operating and Capital Funds. Funds awaiting spending on acquisition of capital assets are earmarked within the Integrated Fund.

Equity – These accounts, whether reserves or unappropriated balances, represent the difference between the assets and liabilities of the hospital, i.e., the hospital's equity in its assets (other than Endowment and Special Purpose Fund assets).

Reserves

- (1) Operating reserves – The amount of equity that has been formally set aside as a reserve for contingencies or working capital or other similar purposes.
- (2) Sinking fund reserve – That portion of the assets held for capital purposes that will eventually be used to redeem long-term debt in accordance with the trust indenture under which the debt was originally issued.
- (3) Building fund reserve – That portion of the assets held for capital purposes that has been earmarked for investment in new building projects.

d'immeubles, escomptes au comptant sur achats, recouvrements et ventes, revenus des services annexes, et revenus divers.

Services gratuits – Comprend la valeur des services donnés par le personnel à plein temps ou à temps partiel (y compris les religieux) mais exclu les volontaires ou les participants de campagnes de souscription.

Exploitations auxiliaires – Comprend les revenus provenant d'exploitations telles que ferme ou jardin, salon de coiffure, boutique de fleuriste, etc.

Bilan

À partir de l'année de référence 1969, deux systèmes facultatifs de traitement des comptes du bilan peuvent être utilisés:

a) en distinguant trois fonds de base:

Le fonds d'exploitation,
Le fonds d'immobilisations,
Le fonds de dotation et le fonds réservé à des fins spéciales;

ou

b) en distinguant deux fonds de base:

Le fonds intégré (la consolidation du fonds d'exploitation et du fonds d'immobilisations),
Le fonds de dotation et le fonds réservé à des fins spéciales.

Fonds d'exploitation – Comprend toutes les valeurs de l'actif et du passif, de l'exploitation de l'hôpital, excepté les immobilisations et les dettes contractées pour leur acquisition.

Fonds d'immobilisations – Comprend les valeurs d'actif détenues pour l'acquisition de futures immobilisations (qui ont été acquises par des dépenses du fonds d'immobilisations), et les dettes s'y rattachant.

Fonds intégré – (La consolidation du fonds d'exploitation et du fonds d'immobilisations.) Les fonds destinés à l'acquisition d'immobilisations, sont isolés à l'intérieur du fonds intégré.

Avoir – Ces montants, sous forme de réserves ou de soldes non affectés, représentent la différence entre l'actif et le passif de l'hôpital, c'est-à-dire l'avoir de l'hôpital dans son actif (autre que l'actif du fonds de dotation et du fonds réservé à des fins spéciales).

Réserves

- (1) Réserves d'exploitation – Le montant de l'avoir qui a été dûment constitué en réserves pour imprévus ou en capital de roulement ou qui sert à d'autres fins semblables.
- (2) Réserve du fonds de remboursement de la dette – La partie de l'avoir détenu pour fins d'immobilisations qui servira un jour à rembourser la dette à long terme en conformité du brevet d'inscription hypothécaire en vertu duquel la dette a été contractée à l'origine.
- (3) Réserve du fonds de bâtiment – La partie de l'actif détenu pour fins d'immobilisations qui est réservée pour de nouveaux travaux de construction.

- (4) **Depreciation fund reserve** – That portion of the assets held for capital purposes that has been accumulated as a result of earmarking cash for future replacement of depreciable property, plant and equipment. This account would be used, for example, if funds representing shareable depreciation were required to be funded separately.
- (5) **Other capital purposes** – Any other reserves where assets held for capital purposes are formally set aside for capital purposes not falling into any preceding category.

Unappropriated equity – The unappropriated equity of the Operating Fund and of the Capital Fund when such Funds are separately maintained.

Endowment and Special Purpose Fund – Includes all other assets held for special purposes and related liabilities (if any), including assets held as an endowment.

Estimated year-end adjustment – The amount due to or from the Provincial Plan of the province and other agencies with respect to the adjustment of a surplus or deficit incurred during the year.

Buildings and building service equipment – Includes all structures owned by the hospital and used in carrying out normal functions, as well as equipment added, to heat, light, ventilate or otherwise make serviceable.

Major equipment (shareable) – The cost of equipment, the purchase of which has been approved by the Provincial Plan, and which:

- (1) has an estimated useful life of five years or more;
- (2) is usually moveable but if affixed has been installed to meet the particular requirement of a hospital function;
- (3) is capable of precise description, positive identification, and physical control;
- (4) has an economic value great enough to justify distributing the expense of its diminution over the period of its useful life.

Major equipment (non-shareable) – The cost of ambulances, any major equipment financed through the Health Resources Fund, and any item of major equipment the cost of which is specified as non-shareable by the Provincial Plan.

Minor equipment – The value of hospital equipment generally possessing the following characteristics:

- (1) has a relatively small unit cost;
- (2) has a probable useful life of not more than five years;
- (3) is relatively small in size with no fixed location;
- (4) is fairly numerous in quantity and would be difficult to keep track of individually.

(4) **Réserve du fonds d'amortissement** – La partie de l'actif détenu pour fins d'immobilisations qui a été accumulée et réservée pour le remplacement de propriété, d'installations et de matériel amortissable. Ce compte est utilisé, par exemple, si les fonds représentant l'amortissement partageable doivent être distincts.

(5) **Autres réserves pour fonds d'immobilisations** – Toute autre réserve dont l'actif détenu pour fins d'immobilisations est mise de côté à des fins d'immobilisations et n'entre dans aucune catégorie précédente.

Avoir non affecté – L'avoir non affecté du fonds d'exploitation et du fonds d'immobilisations s'ils sont distincts.

Fonds de dotation et le fonds réservé à des fins spéciales – Comprend tous les autres éléments d'actif détenus pour des buts particuliers et les obligations qui s'y rattachent (s'il y a lieu), y compris les éléments d'actif à titre de dotation.

Estimation de l'ajustement de fin d'année – Le montant dû au ou du régime d'assurance-hospitalisation de la province et des autres organismes ou à en recevoir, en ce qui traite à l'ajustement du surplus ou du déficit au cours de l'année.

Bâtiments et matériel fixe – Comprend l'ensemble des bâtiments que possède l'hôpital et qui servent aux fonctions régulières de celui-ci, de même que le matériel ajouté au chauffage, à l'éclairage et à la ventilation, ou mis en service de quelque manière.

Gros matériel (coût partageable) – Le coût du matériel, acheté en conformité du plan provincial, et qui:

- (1) a une durée estimative d'au moins cinq ans;
- (2) est ordinairement mobile, mais qu'on a fixé à demeure pour répondre à un besoin particulier de l'hôpital;
- (3) peut être clairement décrit et facilement identifié;
- (4) a une valeur économique assez grande pour justifier la répartition des frais d'amortissement sur toute sa durée.

Gros matériel (coût non partageable) – Le coût des ambulances, du gros matériel financé grâce à la Caisse d'aide à la santé et de tout article de gros matériel dont le coût est non partageable en vertu du régime provincial.

Petit matériel – La valeur du matériel hospitalier possédant les caractéristiques générales suivantes:

- (1) coût unitaire relativement peu élevé;
- (2) durée probable de moins de cinq ans;
- (3) de dimensions relativement faibles et mobiles;
- (4) dont la quantité est assez grande et dont il serait difficile de garder la trace de chaque élément.

HOSPITAL CLASSIFICATION STUB

DÉSIGNATION DE LA CLASSIFICATION DES HÔPITAUX

Abbreviated
(as appearing in computerized format)

Abrégée
(telle que présentée dans le format d'ordinateur)

Unabbreviated

Non abrégée

Gen. non-teach. no ltu/non ens. sans unités à l.t.

General, non-teaching, with no long-term units – Généraux, non enseignants, sans unités à long terme.

Gen. non-teach. with ltu/non ens. avec unités à l.t.

General, non-teaching, with long-term units – Généraux, non enseignants, avec unités à long terme.

Gen. teach. full/enseign. complet.

General, full teaching – Généraux, enseignement complet.

Gen. teach. partial/enseign. partiel.

General, partial teaching – Généraux, enseignement partiel.

Pediatr./Pédiatr.

Pediatric/Pédiatrique.

Rehab.(conv.)/Réadap.

Rehabilitation (convalescent) – Réadaptation (convalescence).

Ext. Care (chron.)/soins prolongés.

Extended Care (chronic) – Soins prolongés (chronique).

Reh./ex. cr./réad. s. pro.

Rehabilitation, extended care – réadaptation, soins prolongés.

Tot. Propriet./Privés.

Total Proprietary/Privés à but lucratif.

)

INTRODUCTION

This publication presents statistical information pertaining to the operating expenditure, income and balance sheets, accounted on an accrual basis, of Canadian public general and allied special hospitals for the reporting year 1974. See Preface, last paragraph for an explanation of the volume consolidation. The report also contains an historic summary of basic expenditure and income data pertaining to the public hospital system as a whole for the years 1959 - 1974 so that the expenditures and revenues of general and allied special hospitals may be shown in their proper perspective within the context of total expenditures and revenues. It should be noted that mental institutions and tuberculosis sanatoria are referred to for historical comparability only in Table 1 of this report. Complete financial coverage for these institutions is available in separate reports.¹

The data for this report have been derived from the *Annual Returns of Hospitals - Part 1 (Facilities and Services)* and *Part 2 (Finances)*. These documents are compiled by the individual hospitals and are received at Statistics Canada through the co-operation of the respective provincial hospital insurance authorities. Data from the reporting forms of mental hospitals are also used in this publication. Most of these reporting forms are received by Statistics Canada via the respective provincial departments of health, the remainder being sent directly by the reporting institutions themselves.

The reader will observe that an unabbreviated hospital classification stub qualifying the abbreviated stub used in computerized tabulations is presented in the Explanatory Notes and Glossary which appears on the preceding pages.

A general footnote applicable to tables presented in Sections II, III and IV of this publication should be noted at this time: in a number of these tables, no values are shown for hospitals with less than 50 beds due to the fact that in hospitals of this bed size, a detailed information breakdown was not required. This general notation is also applicable to other hospital categories which include hospitals with less than 50 beds, e.g., 1-99 beds, rehabilitation (including convalescent) extended care (including chronic) other, etc. Also, indicator values shown represent only those hospitals which reported non-zero data for all component items constituting the specific indicators.

Expenditure distribution tables and direct cost indicators exclude medical and surgical supplies and drugs unless otherwise stated.

Le présent bulletin contient des renseignements statistiques sur les dépenses et les revenus d'exploitation et les bilans financiers de l'année de déclaration 1974 préparés par les hôpitaux publics généraux et spéciaux divers. Voir la préface, dernier paragraphe. Il contient aussi un sommaire chronologique des données de base sur les dépenses et les revenus d'exploitation de l'ensemble du système hospitalier public de 1959 - 1974, de façon à ce que les recettes des hôpitaux généraux et spéciaux divers puissent être examinées dans le contexte de l'ensemble des recettes. Il convient de noter que seul le tableau 1 du bulletin contient des données sur les établissements pour malades mentaux et pour tuberculeux afin de pouvoir établir des comparaisons chronologiques. D'autres bulletins¹ contiennent une analyse financière complète de ces établissements.

Les données publiées dans ce bulletin sont extraites du *Rapport d'activité des hôpitaux, partie 1 (Installations et services)* et *partie 2 (Finances)*. Ces données ont été compilées individuellement par les hôpitaux et envoyées à Statistique Canada par les responsables provinciaux de l'assurance-hospitalisation. Ce bulletin renferme également les données des hôpitaux pour malades mentaux répondants. La plupart des comptes rendus d'activité sont envoyés à Statistique Canada par les ministères provinciaux de la santé, les autres étant envoyés directement par les établissements eux-mêmes.

On remarquera que les abréviations utilisées dans les tableaux d'ordinateur sont expliquées dans les Notes explicatives et la terminologie présentées dans les pages précédentes.

Il convient de noter le renvoi général qui se rapporte aux tableaux des sections II, III et IV de cette publication: certains tableaux ne comportent aucun chiffre pour les hôpitaux de moins de 50 lits étant donné qu'on ne demandait aucun renseignement détaillé aux hôpitaux de cette taille. C'est aussi le cas des autres catégories d'hôpitaux qui comprennent les établissements de moins de 50 lits; par ex., 1-99 lits, réadaptation (comprend convalescence) soins prolongés (comprend chronique), autres, etc. Les présents indicateurs ne représentent que les hôpitaux qui ont fourni des données pour les différents postes qui constituent ces indicateurs.

Les tableaux présentant la répartition des dépenses et les indicateurs des coûts directs ne comprennent pas les dépenses pour les fournitures médicales et chirurgicales et les médicaments à moins qu'il en soit stipulé autrement.

¹ *Mental Health Statistics, Vol. III* (Catalogue 83-205) and *Tuberculosis Statistics* (Catalogue 83-212) available from the Publications Distribution Unit, Financial Control Section, Statistics Canada, Ottawa.

¹ *La statistique de l'hygiène mentale, vol. III* (n° 83-205 au catalogue) et la *Statistique de la tuberculose* (n° 83-212 au catalogue) sont en vente à la Distribution des publications, Services financiers, Statistique Canada, Ottawa.

The reader will note that, in 1974, total expenditure and total gross salaries and wages information for the province of Quebec include retroactive salaries and wages and a cost of living allowance (indexation). Retroactive payment data were distributed to departments but indexation data were not.

In order to provide provincial and regional comparisons, balance sheet data for those provinces reporting on a funded basis have been consolidated and are presented in this report on an integrated basis, i.e., the "operating and capital funds" as reported by provinces of Quebec, Manitoba and British Columbia have been converted by Statistics Canada into the "integrated fund" system as used by the remainder of the provinces and all references in this report will be to "integrated fund".

In 1974 there were 34 public general and allied special hospitals with 1,001 rated beds which either did not report financial data or whose data arrived too late for, or was unsuitable for tabulation. Expenditures and revenues for these hospitals were estimated by Statistics Canada and were incorporated with reported data in Statements 1 and 4 and Tables 1 and 2 of this report. There were 10 public mental institutions with 1,463 rated beds which did not report either their 1974 financial position or sufficient data for estimations to be made. One public tuberculosis sanatorium with 148 beds did not report financial data in 1974.

"Operating expense" for all public hospitals in 1974 amounted to \$4,471.6 million, an increase of 21.9% or \$802.1 million over 1973 expenditures. Expenditures by general and allied special hospitals accounted for 86.5% of this total or \$3,871.1 million, an increase of 23.6% from 1973. Expenditures by mental hospitals increased by 12.5% to \$593.1 million in 1974 while tuberculosis sanatoria expenditures decreased by 29.7% to \$7.4 million (Table 1).

"Operating income" reached \$3,814.9 million for all public general and allied special hospitals in 1974, a rise of 23.9% over the comparable 1973 figure of \$3,080.1 million (Table 2).

This report contains "integrated fund" balance sheet data for 970 (93.0%) of the 1,043 public general and allied special hospitals in operation in 1974 and "endowment and special purpose fund" data as reported by 257 (24.6%) of the public hospitals. Total reported assets of the combined "funds" stood at \$3,979.8 million with the "integrated fund" account-

Le lecteur remarquera qu'en 1974, le total des dépenses d'exploitation et le total des traitements et salaires bruts de la province de Québec comprennent les montants rétroactifs et l'indexation à la hausse du coût de la vie. Bien que les paiements rétroactifs aient été distribués selon les services, les données de l'indexation ne le furent pas.

Afin de permettre des comparaisons entre les provinces et entre les régions, les données du bilan pour les provinces qui déclarent sur une base de comptabilité par fonds ont été consolidées et sont présentées dans cette publication sur une base de comptabilité intégrée, c'est-à-dire que les "fonds d'exploitation et les fonds d'immobilisation", déclarés par le Québec, le Manitoba et la Colombie-Britannique, ont été convertis par Statistique Canada selon le système de "fonds intégré", utilisé par les autres provinces; toutes les références de cette publication seront faites par rapport au "fonds intégré".

En 1974, 34 hôpitaux publics généraux et spéciaux divers possédant un total de 1,001 lits exploitables n'ont pas fait de rapport financier, n'ont pas envoyé leur rapport à temps ou ont envoyé un rapport impossible à mettre en tableaux. Toutefois, Statistique Canada s'est chargé d'estimer les dépenses et les revenus de ces hôpitaux et de les ajouter aux données des états 1 et 4, et dans les tableaux 1 et 2. Dix hôpitaux publics pour malades mentaux (1,463 lits théoriques) n'ont fourni ni rapport financier pour 1974 ni données suffisantes qui permettent de faire des estimations. Un des hôpitaux publics pour tuberculeux (148 lits théoriques) n'a pas fourni de rapport d'activités.

Les "dépenses d'exploitation" de l'ensemble des hôpitaux publics en 1974 se chiffraient à \$4,471.6 millions, soit une augmentation de 21.9% (\$802.1 millions) par rapport à 1973. Les dépenses des hôpitaux généraux et spéciaux divers se chiffrent à \$3,871.1 millions, soit 86.5% des dépenses de l'ensemble des hôpitaux publics, ce qui représente une augmentation de 23.6% par rapport à 1973. Les dépenses des hôpitaux pour malades mentaux ont atteint \$593.1 millions, soit une augmentation de 12.5% en 1974, tandis que les dépenses des établissements pour tuberculeux ont diminué de 29.7% pour se chiffrer à \$7.4 millions (voir le tableau 1).

En 1974, les "revenus d'exploitation" de l'ensemble des hôpitaux publics généraux et spéciaux divers, ont atteint \$3,814.9 millions, soit une augmentation de 23.9% par rapport aux revenus de \$3,080.1 millions en 1973 (voir le tableau 2).

Cette publication contient les données du bilan du "fonds intégré" relatives à 970 (93.0%) des 1,043 hôpitaux publics généraux et spéciaux divers en activité en 1974, ainsi que les données relatives au "fonds de dotation et au fonds réservé à des fins spéciales" par 257 hôpitaux publics (soit 24.6% du total). L'actif total déclaré des "fonds combinés" atteignait \$3,979.8 millions dont

Chart — 1

Graphique — 1

Operating Expense, Public General and Allied Special Hospitals as a Per Cent of Gross National Expenditure, 1969-1974

Dépenses d'exploitation, hôpitaux publics généraux et spéciaux divers en pourcentage des dépenses nationales brutes, 1969-1974

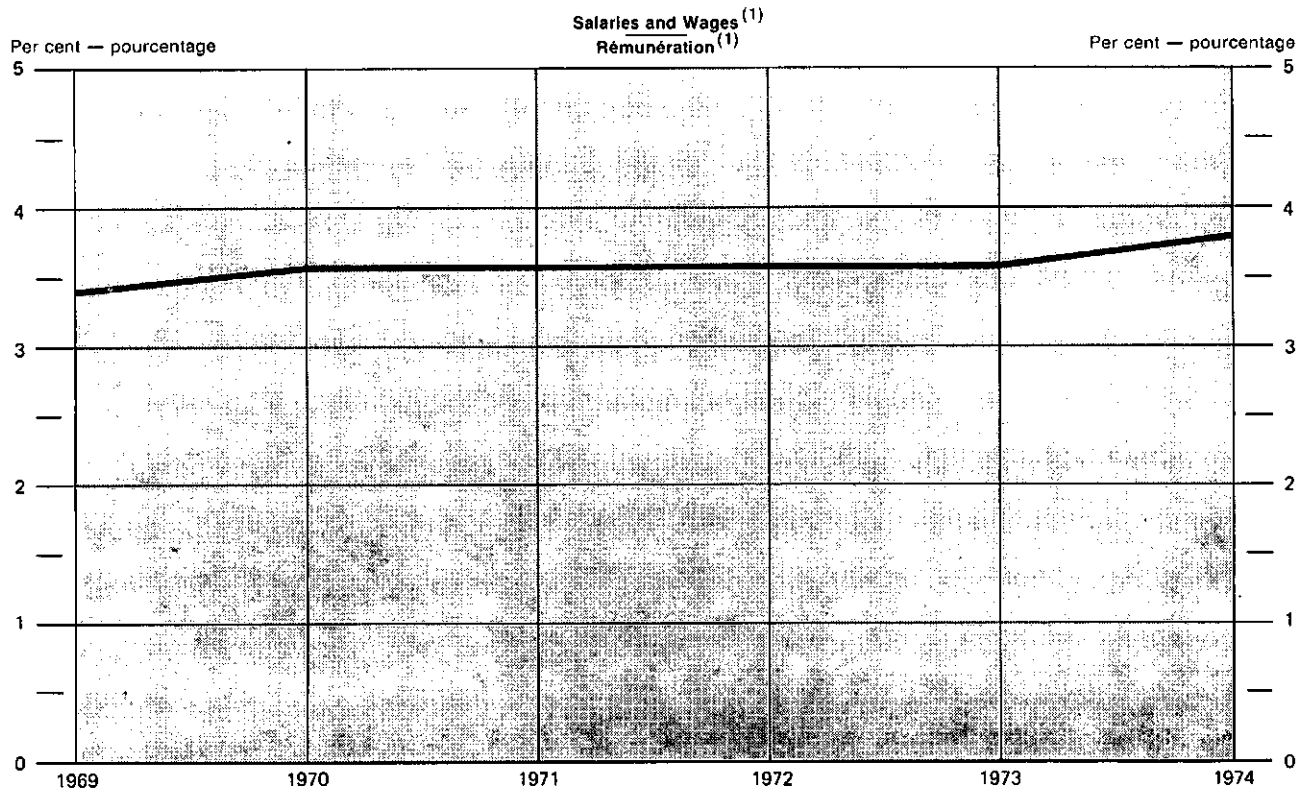
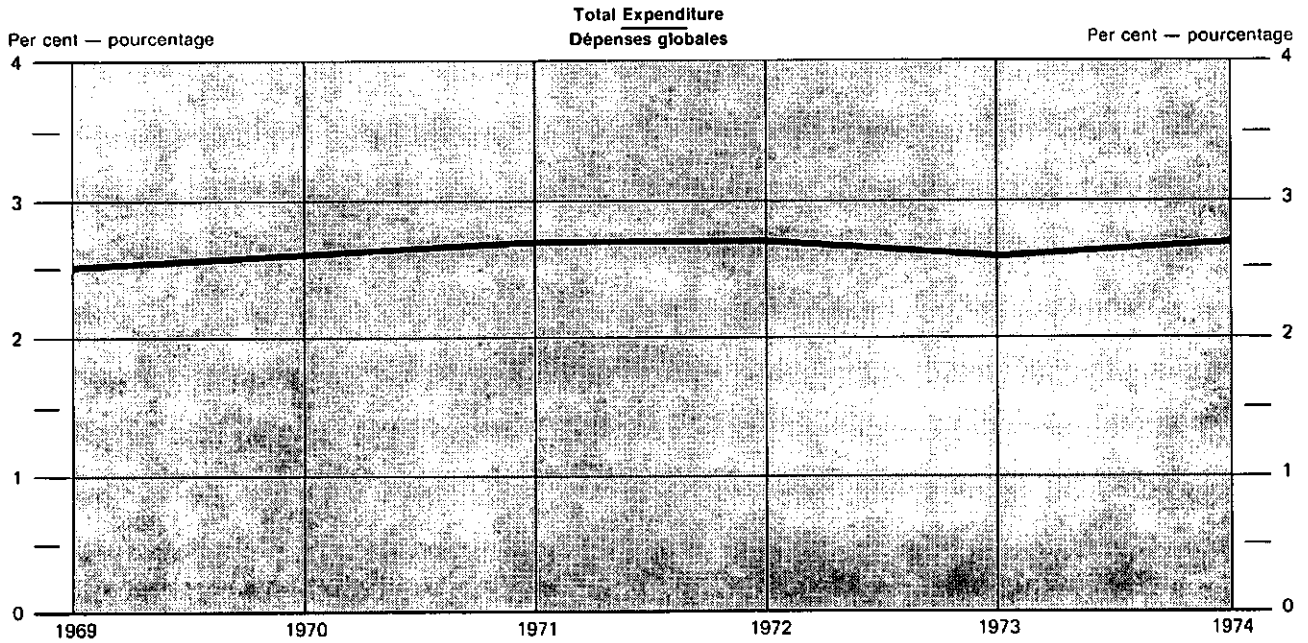

(1) Includes employee benefits—compared with the wages, salaries and supplementary labour income component of gross national product. — Comprend les avantages sociaux—en comparaison avec l'élément salaires, traitements et revenu supplémentaire de la main d'oeuvre du produit national brut.

**STATEMENT 1. Operating Expense¹ of Operating Public General and Allied
Special Hospitals, 1974²**
**ÉTAT 1. Dépenses¹ d'exploitation dans les hôpitaux publics généraux et spéciaux
divers en activité, 1974²**

Type of hospital and size Affectation et taille des hôpitaux	Canada	Nfld. T.-N.	P.E.I. Î. P.-É.	N.S. N.-É.	N.B.	Qué	
	\$'000						
Public - Publics:							
General - Généraux:							
Non-teaching with no long-term units - Non enseignants sans unités à long terme:							
1 - 24 beds - lits	52,951	6,109	311	3,416	1,357	5,409	
25 - 49 " "	105,957	6,133	460	2,911	6,665	6,820	
50 - 99 " "	125,713	2,994	1,303	15,569	11,334	22,892	
100 - 199 " "	259,269	10,057	3,706	30,636	16,821	98,776	
200 + " "	526,746	7,706	3,678	8,124	29,494	163,096	
Total	1,070,636	32,999	9,458	60,656	65,671	296,993	
Non-teaching with long-term units - Non enseignants avec unités à long terme:							
1 - 99 beds - lits	79,871	1,567	-	-	-	10,177	
100 - 199 " "	120,344	-	2,900	-	-	23,138	
200 + " "	482,176	-	-	-	5,896	73,933	
Total	682,391	1,567	2,900	-	5,896	107,248	
Non-teaching - Total - Non enseignants	1,753,027	34,566	12,358	60,656	71,567	404,241	
Full teaching - Enseignement complet:							
1 - 499 beds - lits	158,330	25,326	-	13,584	-	53,102	
500 + " "	1,109,161	-	-	33,772	-	356,560	
Total	1,267,491	25,326	-	47,356	-	409,662	
Partial teaching - Enseignement partiel:							
1 - 499 beds - lits	213,137	13,149	-	-	-	123,857	
500 + " "	175,764	-	-	-	30,455	29,430	
Total	388,901	13,149	-	-	30,455	153,287	
General - Total - Généraux	3,409,419	73,041	12,358	108,012	102,022	967,190	
Pédiatric - Pédiatriques	131,285	7,273	-	10,268	-	53,590	
Rehabilitation (including convalescent) - Réadaptation (comprend la convalescence)	55,586	949	500	1,798	419	20,770	
Extended care (including chronic) - Soins prolongés (comprend les maladies chroniques)	209,537	803	-	-	-	88,952	
Other - Autres	65,315	1,053	-	3,292	-	24,622	
Public - Total - Publics	3,871,142	83,119	12,858	123,370	102,441	1,155,124	
	Ont.	Man.	Sask.	Alta. Alb.	B.C. C.-B.	Yukon	N.W.T. T. N.-O.
	\$'000						
Public - Publics:							
General - Généraux:							
Non-teaching with no long-term units - Non enseignants sans unités à long terme:							
1 - 24 beds - lits	1,144	9,716	14,349	5,126	5,470	544	
25 - 49 " "	18,518	9,989	13,182	25,229	16,050	-	
50 - 99 " "	20,801	4,210	8,591	23,924	12,342	1,753	
100 - 199 " "	57,130	9,404	11,853	8,915	11,971	-	
200 + " "	249,110	26,316	4,898	19,366	14,958	-	
Total	346,703	59,635	52,873	82,560	60,791	2,297	
Non-teaching with long-term units - Non enseignants avec unités à long terme:							
1 - 99 beds - lits	51,739	4,290	1,126	893	9,291	788	
100 - 199 " "	59,237	4,415	2,523	-	28,131	-	
200 + " "	291,627	8,771	4,568	-	97,381	-	
Total	402,603	17,476	8,217	893	134,803	788	
Non-teaching - Total - Non enseignants	749,306	77,111	61,090	83,453	195,594	3,085	
Full teaching - Enseignement complet:							
1 - 499 beds - lits	66,318	-	-	-	-	-	
500 + " "	404,326	71,891	19,210	136,278	87,124	-	
Total	470,644	71,891	19,210	136,278	87,124	-	
Partial teaching - Enseignement partiel:							
1 - 499 beds - lits	12,705	-	21,746	-	41,680	-	
500 + " "	39,870	-	32,129	18,635	25,245	-	
Total	52,575	-	53,875	18,635	66,925	-	
General - Total - Généraux	1,272,525	149,002	134,175	238,366	349,643	3,085	
Pédiatric - Pédiatriques	53,384	-	-	3,371	3,399	-	
Rehabilitation (including convalescent) - Réadaptation (comprend la convalescence)	11,760	-	-	8,380	11,010	-	
Extended care (including chronic) - Soins prolongés (comprend les maladies chroniques)	70,213	6,300	5,482	25,994	11,793	-	
Other - Autres	20,418	184	-	7,500	8,184	62	
Public - Total - Publics	1,428,300	155,486	139,657	283,611	384,029	3,147	

¹ Includes estimated values for non-coverage involving 34 hospitals with 1,001 beds. - Comprend les valeurs estimatives à l'égard de 34 hôpitaux non couverts et totalisant 1,001 lits (capacité théorique).

² Components may not agree with Table 5 due to rounding. - Les chiffres ayant été arrondis, ils peuvent ne pas correspondre à ceux du tableau 5.

ing for \$3,862.5 million and the "endowment and special purpose fund" for \$117.4 million (Table 4). Total current and long-term liabilities for the "integrated fund" amounted to \$1,397.0 million and for the "endowment and special purpose fund" \$20.0 million.

Operating Expense

Chart 1 illustrates that the operating expense of general and allied special hospitals has risen as a proportion of Gross National Expenditure from 2.5% of the total in 1969 to 2.7% in 1974. At the same time the largest single factor in this rise, salaries and wages, which accounted for 70.0% of total "operating expense" in 1974 has risen from 3.4% to 3.8% of the salaries and wages component of Gross National Product.

Cost per patient-day for public hospitals as a whole rose by 23.7% to \$78.51 in 1974, ranging from \$38.61 in mental hospitals to \$175.38 in the "other allied special" group which beginning in 1969 includes pediatric hospitals, formerly under general hospitals. In public general hospitals cost per patient-day rose by 20.6% from \$82.66 in 1973 to \$99.68 in 1974 (Table 1).

Inspection of Table 2 reveals that the "operating expense" of public general and allied special hospitals rose in all provinces from 1973-1974. Proportionately the largest increases occurred in Newfoundland (26.3%) and British Columbia (34.4%) while the smallest increase was recorded by Manitoba (16.5%).

Statement 1 summarizes the 1974 "operating expense" of all operating public general and allied special hospitals by bed size type of hospital and province.

The per capita operating expense of public general and allied special hospitals rose by 21.7% from \$141.75 in 1973 to \$172.46 in 1974 and ranged from \$109.90 in Prince Edward Island to \$188.31 in Quebec (Statement 2). In terms of index numbers (1969 = 100), per capita expenditures over the period 1969 - 1974 have increased by at least 70.0% in all provinces with the largest increases occurring in Quebec (1974 = 198.2) and Newfoundland (1974 = 200.4) (Chart 2).

Chart 3 illustrates this rise in operating expense of public general and allied special hospitals by means of index numbers (1969 = 100) for the period

\$3,862.5 millions représentaient le "fonds intégré" et \$117.4 millions le "fonds de dotation et le fonds réservé à des fins spéciales" (tableau 4). Le total du passif exigible à court et à long terme s'élevait à \$1,397.0 millions pour le "fonds intégré" et à \$20.0 millions pour le "fonds de dotation et le fonds réservé à des fins spéciales".

Dépenses d'exploitation

Le graphique 1 représente les dépenses d'exploitation des hôpitaux généraux et spéciaux divers par rapport aux dépenses nationales brutes: elles sont passées de 2.5 % en 1969 à 2.7 % en 1974. Parallèlement, les traitements et salaires, qui sont les facteurs les plus importants de cette augmentation, se chiffraient à 70.0 % des "dépenses totales d'exploitation" en 1974; ils sont passés de 3.4 % à 3.8 % du groupe traitements et salaires du Produit national brut.

Les dépenses par journée d'hospitalisation pour l'ensemble des hôpitaux publics ont augmenté de 23.7 % pour s'élever à \$78.51 en 1974. Le coût par journée d'hospitalisation s'est échelonné de \$38.61 dans les hôpitaux pour malades mentaux à \$175.38 dans le groupe des "autres hôpitaux spéciaux divers" qui, à compter de 1969, comprenait les hôpitaux pédiatriques (ils étaient auparavant comptés parmi les hôpitaux généraux). Le coût par journée d'hospitalisation dans les hôpitaux généraux publics est passé de \$82.66 en 1973 à \$99.68 en 1974, soit une augmentation de 20.6 % (voir le tableau 1).

Le tableau 2 indique que les "dépenses d'exploitation" des hôpitaux publics généraux et spéciaux divers ont augmenté en 1974 dans toutes les provinces. En proportion, Terre-Neuve (26.3 %) et la Colombie-Britannique (34.4 %) ont connu les augmentations les plus fortes, tandis que le Manitoba (16.5 %) enregistrait la hausse la plus faible.

L'état 1 représente les "dépenses d'exploitation" pour 1974 de tous les hôpitaux publics généraux et spéciaux divers, suivant l'affectation et la taille des hôpitaux, et la province.

Les dépenses d'exploitation par habitant des hôpitaux publics généraux et spéciaux divers ont progressé de 21.7 %; elles sont passées de \$141.75 en 1973 à \$172.46 en 1974 et se sont échelonnées de \$109.90 à l'Île-du-Prince-Édouard à \$188.31 en Québec (voir l'état 2). Sous forme d'indices (1969 = 100), les dépenses par habitant pour la période allant de 1969 - 1974 ont augmenté d'au moins 70.0 % dans l'ensemble des provinces: c'est le Québec (1974 = 198.2) et Terre-Neuve (1974 = 200.4) qui ont enregistré les plus fortes hausses (voir le graphique 2).

Le graphique 3 illustre l'augmentation des dépenses d'exploitation des hôpitaux publics généraux et spéciaux divers au moyen d'indices (1969 = 100) portant sur la

STATEMENT 2. Per Capita Operating Expense¹ of Public General and Allied Special Hospitals, by Province, 1969 - 1974

ÉTAT 2. Dépenses¹ d'exploitation, par habitant, dans les hôpitaux publics généraux et spéciaux divers, suivant la province, 1969 - 1974

	1969	1970	1971	1972	1973	1974
CANADA	93.64	105.56	116.54	127.59	141.75	172.46
Newfoundland - Terre-Neuve	76.53	82.32	92.06	102.04	121.62	153.36
Prince Edward Island - Île-du-Prince-Édouard	61.43	72.56	79.81	87.25	94.56	109.90
Nova Scotia - Nouvelle-Écosse	84.56	95.81	107.55	116.32	127.07	151.75
New Brunswick - Nouveau-Brunswick	83.68	87.50	106.55	118.17	133.04	154.74
Québec	95.00	110.17	120.65	131.53	151.57	188.31
Ontario	100.60	113.07	124.47	136.67	147.40	176.46
Manitoba	83.44	94.13	108.16	121.70	133.77	153.79
Saskatchewan	88.01	96.41	105.20	115.03	128.09	153.98
Alberta	97.57	108.43	118.43	128.19	140.14	165.47
British Columbia - Colombie-Britannique	82.90	90.97	100.17	109.00	123.44	160.35
Yukon	14.69	-	-	-	-	-
Northwest Territories - Territoires du Nord-Ouest	54.23	55.42	59.49	67.28	75.58	82.82

¹ Includes estimates for non-coverage. - Comprend des estimations non recensées.

Chart - 2

Graphique - 2

Indices of Operating Expense Public General and Allied Special Hospitals, by Province, 1974

Indices des dépenses d'exploitation hôpitaux publics généraux et spéciaux divers, par province, 1974

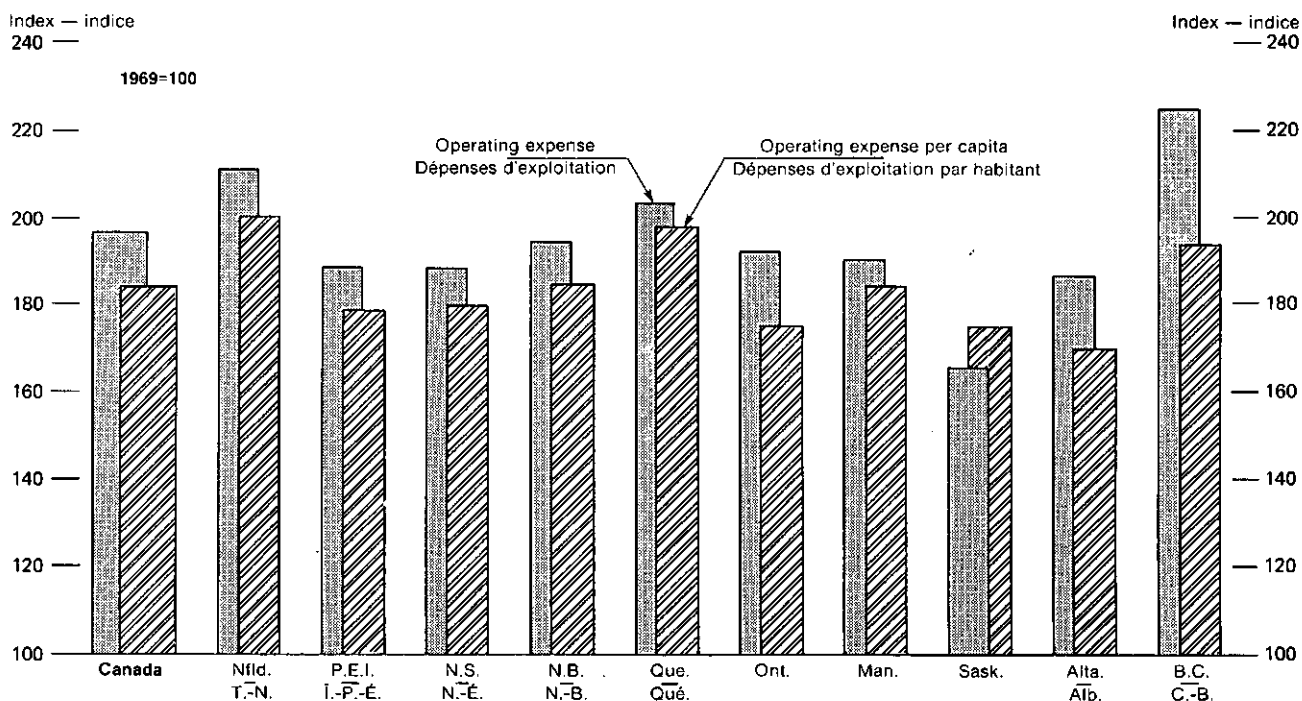

1969 - 1974. In terms of current dollars, costs have risen sharply each year, increasing by more than 96.0% (1974 = 196.8) over the period. When these same expenditures are considered on a per capita basis the cost rise is less dramatic (1974 = 184.2). Both these indices are compared on a provincial basis in Chart 2 which shows that over the period 1969 - 1974 current dollar expenditures have more than doubled in British Columbia (224.9), Newfoundland (211.3) and Quebec (203.2) and have increased by about 90.0% in most other provinces. A comparison of costs in terms of current and constant (1961) dollars² reveals that much of the cost rise over the period 1969 - 1974 was attributable to the decreased purchasing power of the Canadian dollar. Chart 3 shows that in terms of constant (1961) dollars the rise in hospital expenditures from 1969 - 1974 was in the order of 14.0% (1974 = 114.2) and on a per capita basis costs rose by about 7.0% (1974 = 106.8). Further expenditure comparisons in terms of current and constant dollars are given in Charts 4 and 5.

période 1969 - 1974. En dollars courants, les coûts ont augmenté rapidement chaque année, l'augmentation sur toute la période atteignant plus de 96.0 % (1974 = 196.8). Les coûts par habitant ont augmenté d'une façon moins sensible (1974 = 184.2). Le graphique 2 présente des comparaisons élaborées sur une base provinciale entre ces deux indices. Entre 1969 - 1974 les dépenses en dollars courants ont plus que doublé en Colombie-Britannique (1974 = 224.9), Terre-Neuve (1974 = 211.3) et au Québec (1974 = 203.2) et ont augmenté d'à peu près 90.0 % dans presque toutes les autres provinces. La comparaison entre les coûts en dollars courants et constants (1961)² révèle que la majeure partie de l'augmentation des coûts est due à l'affaiblissement du pouvoir d'achat du dollar canadien. Le graphique 3 démontre qu'en dollars constants (1961) l'augmentation des dépenses hospitalières entre 1969 - 1974 a été de l'ordre de 14.0 % (1974 = 114.2) et, par habitant, de 7.0 % environ (1974 = 106.8). D'autres comparaisons en dollars courants et constants figurent aux graphiques 4 et 5.

² Three indices were used to obtain a constant dollar expenditure series. Payroll series for the service industries was used to deflate gross salaries and wages (Statistics Canada, Catalogue 72-201); wholesale food price index was used to deflate the food component, while the wholesale non-food price index was used to deflate all remaining expenditures.

² On a utilisé trois indices pour transposer la série de dépenses en dollars constants. On s'est servi des statistiques de la paie dans les industries de service pour dégonfler la rémunération brute (voir n° 72-201 au catalogue de Statistique Canada); l'indice des prix de gros des aliments a servi à dégonfler l'élément alimentaire tandis que l'indice des prix de gros des produits non alimentaires a servi pour les autres dépenses.

Chart - 3

Graphique - 3

Indices of Operating Expense Public General and Allied Special Hospitals, 1969-1974
Indices des dépenses d'exploitation hôpitaux publics généraux et spéciaux divers, 1969-1974

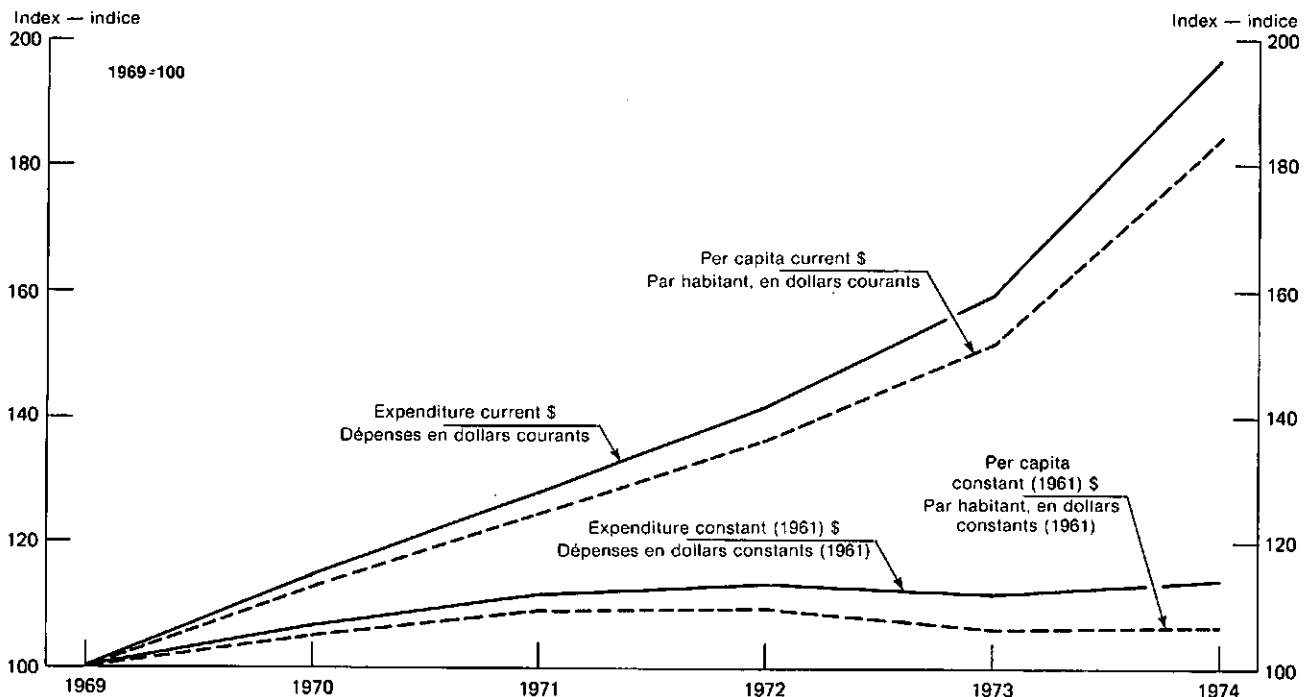
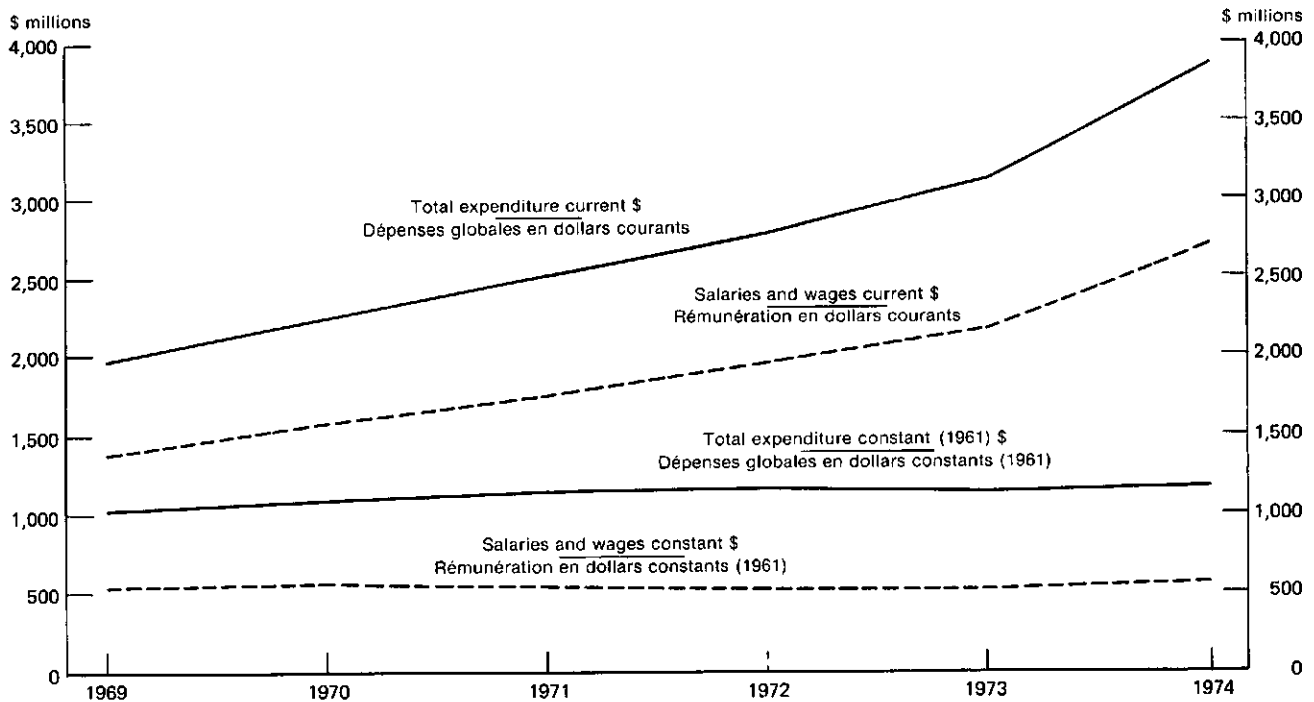

Chart - 4

Graphique - 4

Operating Expense, Public General and Allied Special Hospitals, 1969-1974

Dépenses d'exploitation, hôpitaux publics généraux et spéciaux divers, 1969-1974



Operating Expense per Rated Bed

“Operating expense” per rated bed in public general and allied special hospitals reached \$26,616 in 1974 a rise of 20.1% from the 1973 expenditure per rated bed of \$22,167 (Table 6). Provincially, “operating expense” per rated bed ranged from \$17,121 in Prince Edward Island to \$29,928 in Quebec as expenditures rose in all provinces from 1973-1974 most notably in Newfoundland (26.1%) and British Columbia (24.8%). Examination of Table 6 reveals the considerable variation in “operating expense” per rated bed experienced by general hospitals in 1974, depending upon which type and bed size is considered. It can be seen, for example, that cost per rated bed was higher in full (\$36,177) and partial-teaching general hospitals (\$30,112) than in the non-teaching general hospitals (\$23,531) and that cost per rated bed increases with bed size, ranging from \$16,594 in the general non-teaching, no long-term unit 1-24 bed group to \$39,356 in the 1-499 bed group for full-teaching hospitals.

Dépenses d'exploitation par lit théorique

Dans les hôpitaux publics généraux et spéciaux divers, les “dépenses d'exploitation” par lit théorique se sont chiffrées à \$26,616 en 1974, soit une augmentation de 20.1 % par rapport à 1973 (\$22,167) (voir le tableau 6). Au niveau des provinces, les dépenses par lit théorique se sont échelonnées entre \$17,121 dans l'Île-du-Prince-Édouard et \$29,928 au Québec. Les dépenses ont augmenté dans toutes les provinces entre 1973 et 1974 et surtout à Terre-Neuve (26.1 %) et en Colombie-Britannique (24.8 %). Le tableau 6 révèle des variations considérables des “dépenses d'exploitation” par lit théorique dans les hôpitaux généraux en 1974 suivant l'affectation et la taille de l'hôpital. On voit, par exemple, que les coûts par lit théorique ont été plus élevés pour les hôpitaux généraux d'enseignement complet (\$36,177) et partiel (\$30,112) que pour les hôpitaux non enseignants (\$23,531) et que les coûts par lit théorique augmentent avec la taille de l'hôpital et s'échelonnent entre \$16,594 pour les hôpitaux généraux non enseignants sans unités à long terme de 1-24 lits et \$39,356 pour les hôpitaux d'enseignement complet de 1-499 lits.

Chart — 5

Graphique — 5

Operating Expense, Per Capita, Public General and Allied Special Hospitals, 1969-1974

Dépenses d'exploitation par habitant hôpitaux publics généraux et spéciaux divers, 1969-1974

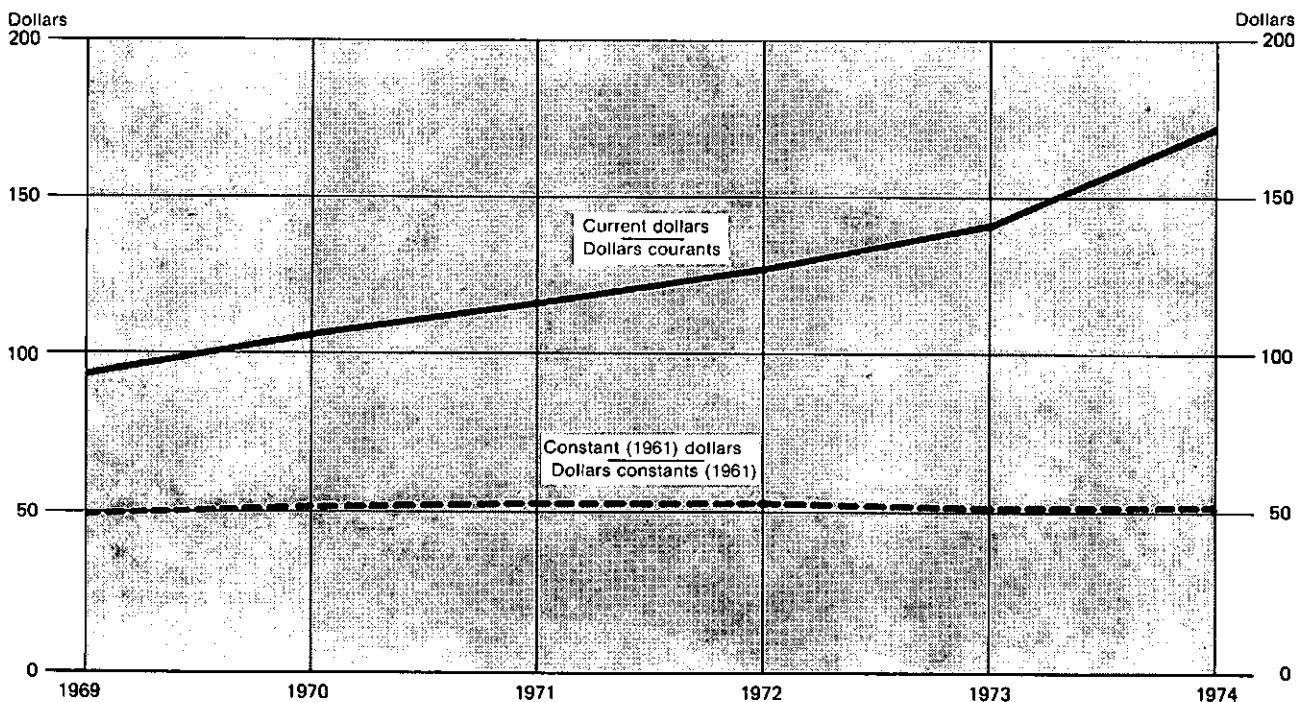

Operating Expense per Patient-day

“Operating expense” per patient-day in public general and allied special hospitals increased by 20.9% from \$77.09 in 1973 to \$93.23 in 1974 (Table 7). Provincial variation was from \$65.19 in Prince Edward Island to \$106.65 in Quebec. Proportionally, British Columbia (25.1%) recorded the largest rise in “operating expense” per patient-day from 1973 - 1974. It can be seen from Table 7 that “operating expense” per patient-day varied directly with bed size, rising from \$68.62 in the 1 - 24 bed general, non-teaching, no long-term unit hospitals to \$140.00 in 1 - 499 bed full-teaching general hospitals in 1974. “Operating expense” per patient-day was highest in the pediatric hospitals (\$180.86) in 1974 followed by the “other” allied special group (\$164.94). As was the case with “operating expense” per rated bed, per diem costs were higher in the full (\$127.78) and partial-teaching general hospitals (\$104.00) than in the non-teaching general hospitals (\$85.27) in 1974.

Dépenses d'exploitation par journée d'hospitalisation

Les “dépenses d'exploitation” par journée d'hospitalisation des hôpitaux publics généraux et spéciaux divers sont passées de \$77.09 en 1973 à \$93.23 en 1974 soit une augmentation de 20.9 % (voir le tableau 7). Au niveau des provinces, elles se sont échelonnées entre \$65.19 dans l'Île-du-Prince-Édouard et \$106.65 au Québec. Proportionnellement, la Colombie-Britannique (25.1%) a enregistré les augmentations les plus fortes entre 1973 et 1974. D'après le tableau 7, les “dépenses d'exploitation” par journée d'hospitalisation varient directement suivant la taille de l'hôpital; en 1974 elles sont passées de \$68.62 pour les hôpitaux généraux non enseignants sans unités à long terme de 1 - 24 lits à \$140.00 pour les hôpitaux d'enseignement complet de 1 - 499 lits. Les “dépenses d'exploitation” par journée d'hospitalisation sont les plus élevées dans les hôpitaux pédiatriques (\$180.86) et les “autres” hôpitaux spéciaux divers (\$164.94). Comme pour les dépenses par lit théorique les dépenses par journée d'hospitalisation étaient plus élevées en 1974 dans les hôpitaux d'enseignement complet (\$127.78) et partiel (\$104.00) que dans les hôpitaux généraux non enseignants (\$85.27).

Operating Expense by Type of Expense

In 1974, gross salaries and wages accounted for 70.0% of the “operating expense” of public general and allied special hospitals (Statement 3). Employment

Dépenses d'exploitation par poste de dépense

En 1974, la rémunération brute a représenté 70.0 % des “dépenses d'exploitation” totales des hôpitaux publics généraux et spéciaux divers (voir l'état 3). Les avantages

STATEMENT 3. Percentage Distribution of Operating Expense, by Type of Expense, Public General and Allied Special Hospitals, 1969 - 1974

ÉTAT 3. Répartition procentuelle des dépenses d'exploitation, par poste de dépense, hôpitaux publics généraux et spéciaux divers, 1969 - 1974

	1969	1970	1971	1972	1973	1974
TOTAL	100.0	100.0	100.0	100.0	100.0	100.0
Gross salaries and wages - Traitements et salaires bruts	70.3	70.6	70.3	70.1	69.7	70.0
Medical and surgical supplies - Fournitures médicales et chirurgicales	3.0	3.1	3.1	3.1	3.1	3.1
Drugs - Médicaments	3.2	3.0	2.9	2.7	2.6	2.4
Employment benefits - Avantages sociaux	3.1	3.6	3.6	3.9	4.5	5.3
Superannuation or pension plans - Caisse de retraite ou de pension	2.1	2.3	2.3	2.4	2.4	2.4
Workmen's compensation - Accidents du travail	0.2	0.2	0.2	0.3	0.3	0.3
Audit and accounting fees - Vérification et comptabilité	0.1	0.1	0.1	0.1	0.1	0.1
Travel - Déplacements	0.2	0.2	0.2	0.2	0.2	0.2
Radiology films - Films radiographiques	0.8	0.8	0.7	0.6	0.6	0.5
Food - Aliments	3.6	3.5	3.0	2.8	2.0	2.7
Linen service supplies and other expense - Fournitures de lingerie et autres dépenses	0.3	0.3	0.3	0.2	0.3	0.2
Plant insurance - Assurances des installations	0.1	0.1	0.1	0.1	0.1	0.1
Maintenance and repairs - Buildings and grounds - Entretien et réparations - Bâtiments et terrains	0.6	0.6	0.6	0.6	0.6	0.6
Maintenance and repairs - Equipment and furnishing - Entretien et réparations - Matériel et mobilier	0.4	0.5	0.5	0.5	0.5	0.5
Fuel - Combustible	0.7	0.7	0.6	0.6	0.6	0.8
Electricity - Électricité	0.6	0.7	0.6	0.6	0.6	0.6
Water - Eau	0.2	0.2	0.2	0.2	0.2	0.1
Interest on loans - Intérêts sur emprunts	1.2	1.5	1.3	1.3	1.3	1.2
Depreciation - Amortissement	3.0	3.2	2.8	2.8	2.6	2.3
Other expenses - Autres dépenses	8.6	7.3	9.1	9.6	10.4	9.3

benefits accounted for an additional 5.3% of total expense followed by medical and surgical supplies (3.1%) and drugs (2.4%). In terms of index numbers (1969 = 100) expenditures on employment benefits (1974 = 336.5) have more than tripled since 1969 while expenditures on medical and surgical supplies (1974 = 203.4) have more than doubled. Expenditures on salaries and wages (1974 = 196.0) have almost doubled and expenditures on drugs have increased by almost one half (1974 = 147.6).

sociaux ont atteint 5.3 % des dépenses totales, les fournitures médicales et chirurgicales 3.1 % et les médicaments 2.4 %. En termes d'indices, les avantages sociaux en 1974 ont plus de triplé (336.5) depuis 1969 (100.0) ainsi que les dépenses de fournitures médicales et chirurgicales ont plus de doublé (203.4). Les dépenses de la rémunération brute (196.0) ont presque doublé depuis 1969 (100.0) et les dépenses de médicaments ont augmenté presque de la moitié (147.6).

Operating Expense per Patient-day by Type of Expense

Gross salaries and wages per patient-day for all public hospitals rose by 21.4% to \$65.27 in 1974. Salary costs per patient-day were higher in full-teaching (\$88.58) and partial-teaching general hospitals (\$74.18) than in the non-teaching general hospitals (\$59.69) while the highest salary costs per patient-day in 1974 were recorded by pediatric hospitals (\$123.96) (Table 8). Gross salaries and wages per patient-day increased with size of hospital rising from \$45.87 in the 25 - 49 bed group to \$67.49 in the 200 + bed

Dépenses d'exploitation par journée d'hospitalisation et par poste de dépense

La rémunération par journée d'hospitalisation pour l'ensemble des hôpitaux publics s'est élevée à \$65.27 en 1974, soit une augmentation de 21.4 %. Les coûts de rémunération par journée d'hospitalisation ont été plus importants dans les hôpitaux généraux d'enseignement complet (\$88.58) et partiel (\$74.18) que dans les hôpitaux généraux non enseignants (\$59.69), mais ils ont été les plus élevés dans les hôpitaux pédiatriques (\$123.96) en 1974 (voir le tableau 8). La rémunération brute par journée d'hospitalisation a augmenté suivant la taille de

group in the non-teaching general hospitals with no long-term units and from \$54.47 in the 1-99 bed group to \$58.85 in the 200+ bed group for non-teaching hospitals with long-term units. Expenditures on supplies and other expenses per patient-day for all public hospitals amounted to \$22.89 in 1974, representing a 20.8% cost rise over the comparable 1973 per diem expense of \$18.95. Again, this cost ratio was highest in pediatric hospitals (\$47.12) and was higher in the full-teaching (\$31.17) and partial-teaching general hospitals (\$23.43) than in the non-teaching general hospitals (\$21.20) (Table 11). Per diem expenditures on medical and surgical supplies in 1974 were \$2.86 (Table 9) and drugs were \$2.20 (Table 10).

l'hôpital; elle s'est échelonnée entre \$45.87 pour les hôpitaux de 25-49 lits et \$67.49 pour les hôpitaux de 200 lits et plus du groupe non enseignant sans unités à long terme et, entre \$54.47 pour les hôpitaux de 1-99 lits et \$58.85 pour les hôpitaux de 200 lits et plus du groupe non enseignant avec unités à long terme. Les dépenses de fournitures et autres dépenses par journée d'hospitalisation dans l'ensemble des hôpitaux publics se sont chiffrées à \$22.89 en 1974, soit une augmentation de 20.8% par rapport aux dépenses par jour de 1973 (\$18.95). Ce rapport a été plus élevé dans les hôpitaux pédiatriques (\$47.12), dans les hôpitaux généraux d'enseignement complet (\$31.17) et partiel (\$23.43), que dans les hôpitaux généraux non enseignants (\$21.20) (voir le tableau 11). En 1974, les dépenses quotidiennes de fournitures médicales et chirurgicales ont été de \$2.86 (voir le tableau 9) et les dépenses de médicaments de \$2.20 (voir le tableau 10).

Operating Income

Chart 6 which illustrates the rise in "operating income" by means of index numbers (1969 = 100) shows that the income of public general and allied special hospitals has more than doubled (1974 = 201.5)

Revenus d'exploitation

Le graphique 6, qui illustre l'augmentation des "revenus d'exploitation" au moyen d'indices montre que les revenus de ce groupe d'hôpitaux ont augmenté de plus du double entre 1969-1974 (1969 = 100) et

Chart - 6

Index of Operating Income Public General and Allied Special Hospitals, 1969-1974

Indice du revenu d'exploitation, hôpitaux publics généraux et spéciaux divers, 1969-1974

1969=100

Index — indice

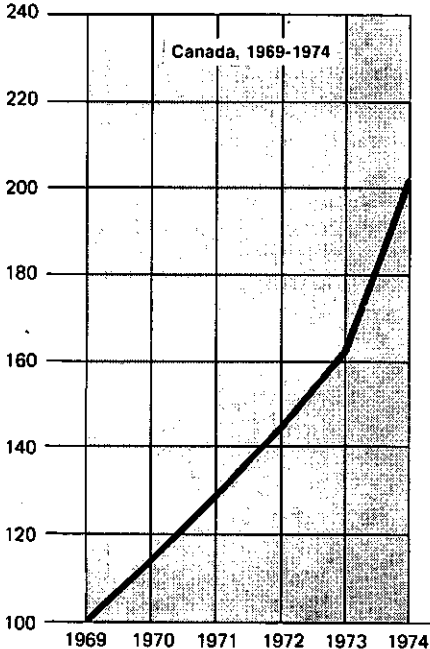

Graphique - 6

Provinces, 1974

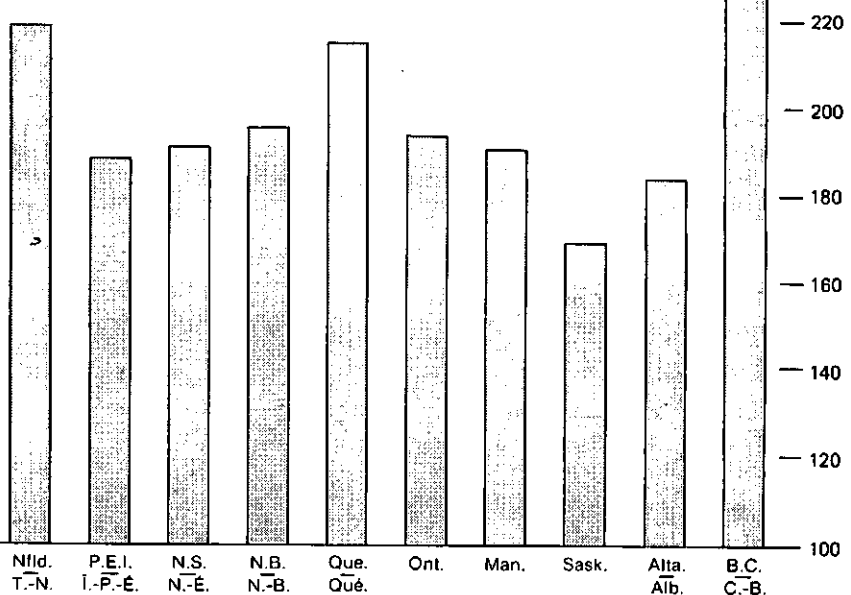

over the period 1969 - 1974 with the largest increases occurring in British Columbia (1974 = 229.1), Newfoundland (1974 = 219.6) and Quebec (1974 = 215.6).

“Operating income” for public general hospitals amounted to \$3,359.0 million in 1974 accounting for 88.0% of the total “operating income” of public general and allied special hospitals (Statement 4, Table 1). “Operating income” for public general hospitals rose by 23.9% from 1973 - 1974 with British Columbia (34.8%) and Newfoundland (28.1%) registering the largest provincial increases.

Operating Income by Type

Net income from services to inpatients accounted for 88.3% of the “operating income” of public general and allied special hospitals in 1974 (Table 24). Inspection of Table 24 reveals that this ratio was quite consistent ($\pm 5.0\%$). For most types and bed sizes of Canadian hospitals. Provincially, net earnings from services to inpatients ranged from 82.7% of total “operating income” in Nova Scotia to 92.8% in Quebec. Net earnings from services to outpatients made up an additional 6.2% of “operating income”, ranging from 5.4% in British Columbia to 13.1% in Nova Scotia. The other components of “operating income” in 1974 were other income (3.8%) and grants (1.7%).

Operating Income per Rated Bed

“Operating income” per rated bed for all public general and allied special hospitals increased by 20.3% from \$21,795 in 1973 to \$26,228 in 1974 ranging from \$16,751 in Prince Edward Island to \$29,636 in Quebec (Table 25). Proportionally, Newfoundland (27.3%) and British Columbia (25.6%) registered the largest increases in “operating income” per rated bed. “Operating income” per rated bed was highest for “other” hospitals (\$42,993) in 1974 and full (\$35,720) and partial-teaching general hospitals (\$29,479) exhibited a higher income per rated bed than non-teaching general hospital (\$23,179). “Operating income” per rated bed varied directly with size and type of hospitals in 1974, rising from \$16,013 in the 1 - 24 bed general, non-teaching, no long-term unit hospitals to \$38,901 in the 1 - 499 bed full-teaching hospitals.

1974 = 201.5; les augmentations les plus fortes se sont produites en Colombie-Britannique (1974 = 229.1), à Terre-Neuve (1974 = 219.6) et au Québec (1974 = 215.6).

Les “revenus d’exploitation” des hôpitaux publics généraux se sont chiffrés à \$3,359.0 millions en 1974, soit 88.0 % des “revenus d’exploitation” totaux des hôpitaux publics généraux et spéciaux divers (voir l’état 4 et le tableau 1). Les revenus d’exploitation des hôpitaux publics généraux se sont accrus de 23.9 % entre 1973 - 1974, la Colombie-Britannique (34.8 %) et Terre-Neuve (28.1 %) ayant enregistré les plus fortes augmentations.

Revenus d’exploitation suivant la classe de revenu

Les revenus nets des services pour malades hospitalisés ont atteint 88.3 % des “revenus d’exploitation” totaux des hôpitaux publics généraux et spéciaux divers en 1974 (voir le tableau 24). Ce tableau révèle que ce rapport a été presque uniforme ($\pm 5.0\%$) pour la plupart des hôpitaux canadiens suivant leur affectation et leur taille. Le pourcentage des gains nets des services pour malades hospitalisés par province, sur les “revenus d’exploitation” totaux, s’est échelonné entre 82.7 % en Nouvelle-Écosse et 92.8 % au Québec. Quant aux revenus nets des services pour malades externes, ils se sont échelonnés entre 5.4 % en Colombie-Britannique et 13.1 % en Nouvelle-Écosse, soit 6.2 % de l’ensemble des “revenus d’exploitation”. Les autres composantes des “revenus d’exploitation” en 1974 ont été les autres revenus (3.8 %) et les subventions (1.7 %).

Revenus d’exploitation par lit exploitable

Les “revenus d’exploitation” par lit exploitable pour l’ensemble des hôpitaux publics généraux et spéciaux divers sont passés de \$21,795 en 1973 à \$26,228 en 1974, soit une augmentation de 20.3 %, et se sont échelonnés entre \$16,751 dans l’Île-du-Prince-Édouard et \$29,636 au Québec (voir le tableau 25). En proportion, Terre-Neuve (27.3 %) et la Colombie-Britannique (25.6 %) ont enregistré les plus fortes augmentations des “revenus d’exploitation” par lit. Ce sont les “autres” hôpitaux qui ont accusé les “revenus d’exploitation” par lit les plus élevés en 1974, soit une somme de (\$42,993) et que les hôpitaux d’enseignement complet (\$35,720) et les hôpitaux d’enseignement partiel (\$29,479) ont enregistré des revenus plus élevés que les hôpitaux généraux non enseignants (\$23,179). Les “revenus d’exploitation” par lit exploitable ont varié directement par rapport à la taille et à l’affectation de l’hôpital en 1974: ils sont passés de \$16,013 pour les hôpitaux généraux non enseignants sans unités à long terme de 1-24 lits à \$38,901 pour les hôpitaux d’enseignement complet de 1-499 lits.

STATEMENT 4. Operating Income¹ of All Operating Public General and Allied Special Hospitals, 1974²

ÉTAT 4. Revenus¹ d'exploitation de l'ensemble des hôpitaux publics en activité, généraux et spéciaux divers, 1974²

Type of hospital and size — Affectation et taille des hôpitaux	Canada	Nfld. — T.-N.	P.E.I. — Î. P.-É.	N.S. — N.-É.	N.B.	Qué.	
	\$'000						
Public — Publics:							
General — Généraux:							
Non-teaching with no long-term units — Non enseignants sans unités à long terme:							
1 - 24 beds — lits	51,082	5,780	294	3,440	1,334	5,601	
25 - 49 " "	100,549	5,797	447	2,919	6,529	6,830	
50 - 99 " "	121,646	2,817	1,226	15,608	11,121	22,416	
100 - 199 " "	255,596	9,662	3,673	30,085	16,643	97,884	
200 + " "	523,368	7,637	3,699	8,109	28,955	161,463	
Total	1,052,241	31,693	9,339	60,161	64,582	294,194	
Non-teaching with long-term units — Non enseignants avec unités à long terme:							
1 - 99 beds — lits	78,593	1,283	—	—	—	10,335	
100 - 199 " "	118,757	—	2,750	—	—	22,841	
200 + " "	477,287	—	—	—	5,716	74,165	
Total	674,637	1,283	2,750	—	5,716	107,341	
Non-teaching — Total — Non enseignants	1,726,878	32,976	12,089	60,161	70,298	401,535	
Full teaching — Enseignement complet:							
1 - 499 beds — lits	156,502	24,205	—	13,775	—	52,911	
500 + " "	1,094,980	—	—	33,980	—	350,902	
Total	1,251,482	24,205	—	47,755	—	403,813	
Partial teaching — Enseignement partiel:							
1 - 499 beds — lits	210,399	12,732	—	—	—	122,848	
500 + " "	170,327	—	—	—	30,190	26,526	
Total	380,726	12,732	—	—	30,190	149,374	
General — Total — Généraux	3,359,086	69,913	12,089	107,916	100,488	954,722	
Pediatric — Pédiatrique	128,781	7,009	—	10,101	—	53,205	
Rehabilitation (including convalescent) — Réadaptation (comprend la convalescence)	55,125	925	491	1,809	410	20,967	
Extended care (including chronic) — Soins prolongés (comprend les maladies chroniques)	207,210	738	—	—	—	89,996	
Other — Autres	64,788	1,050	—	3,310	—	25,156	
Public — Total — Publics	3,814,990	79,635	12,580	123,136	100,898	1,144,046	
	Ont.	Man.	Sask.	Alta. — Alb.	B.C. — C.-B.	Yukon	N.W.T. — T. N.-O.
	\$'000						
Public — Publics:							
General — Généraux:							
Non-teaching with no long-term units — Non enseignants sans unités à long terme:							
1 - 24 beds — lits	1,152	9,710	13,366	4,737	5,142	—	
25 - 49 " "	18,251	9,989	12,362	22,269	15,156	—	
50 - 99 " "	20,639	4,210	8,084	21,973	11,939	—	
100 - 199 " "	56,787	9,404	11,571	8,369	11,518	—	
200 + " "	249,978	26,316	4,747	18,020	14,444	—	
Total	346,807	59,629	50,130	75,368	58,199	—	
Non-teaching with long-term units — Non enseignants avec unités à long terme:							
1 - 99 beds — lits	51,180	4,290	1,089	869	8,852	—	
100 - 199 " "	59,216	4,415	2,396	—	27,139	—	
200 + " "	289,274	8,771	4,525	—	94,836	—	
Total	399,670	17,476	8,010	869	130,827	—	
Non-teaching — Total — Non enseignants	746,477	77,105	58,140	76,237	189,026	—	
Full teaching — Enseignement complet:							
1 - 499 beds — lits	65,611	—	—	—	—	—	
500 + " "	402,341	71,891	18,699	131,630	85,537	—	
Total	467,952	71,891	18,699	131,630	85,537	—	
Partial teaching — Enseignement partiel:							
1 - 499 beds — lits	12,358	—	22,034	—	40,427	—	
500 + " "	39,476	—	31,762	17,364	25,009	—	
Total	51,834	—	53,796	17,364	65,436	—	
General — Total — Généraux	1,266,263	148,996	130,635	225,231	339,999	—	
Pediatric — Pédiatrique	52,337	—	—	3,060	3,069	—	
Rehabilitation (including convalescent) — Réadaptation (comprend la convalescence)	11,737	—	—	8,170	10,616	—	
Extended care (including chronic) — Soins prolongés (comprend les maladies chroniques)	70,983	6,300	5,543	23,970	9,680	—	
Other — Autres	19,579	203	—	7,469	7,959	—	
Public — Total — Publics	1,420,899	155,499	136,178	267,900	371,323	—	

¹ Includes estimated values for non-coverage involving 34 hospitals with 1,001 beds. — Comprend les valeurs estimatives à l'égard de 34 hôpitaux non couverts et totalisant 1,001 lits (capacité théorique).

² Components may not agree with Table 24 due to rounding. Les chiffres ayant été arrondis, ils peuvent ne pas correspondre à ceux du tableau 24.

Operating Income per Patient-day

"Operating income" per patient-day in public general and allied special hospitals reached \$91.87 in 1974 a rise of 21.2% over the comparable 1973 income per patient-day of \$75.80. (Table 26). Provincial variation was from \$63.78 in Prince Edward Island to \$105.61 in Quebec as British Columbia (25.9%) recorded the largest rise in "operating income" per patient-day from 1973 - 1974. "Operating income" per patient-day was highest for pediatric hospitals (\$177.72) in 1974, followed by the "other" allied special group (\$163.16). Full-teaching (\$126.16 and partial-teaching general hospitals (\$101.82) had a higher "operating income" per patient-day than non-teaching general hospitals (\$83.99). In 1974, "operating income" per patient-day increased with size of hospital from \$65.23 in the 25 - 49 bed general, non-teaching, no long-term unit hospitals to \$138.39 in the 1 - 499 bed full-teaching general hospitals.

Gross Income from General Services to Inpatients

Public general and allied special hospitals reported a gross income from general services to inpatients of \$3,287.7 million in 1974, most of which (96.2%) were earnings from Provincial Plans (Table 27). Plan payments ranged from 92.1% of gross earnings in Nova Scotia to 97.8% in Quebec. Other income components of general services included payments on behalf of non-residents of the province (1.6%) and Workmen's Compensation Boards (1.2%). Authorized charges or "Co-insurance" is paid for insured services at the standard ward-level in Alberta, British Columbia and the Northwest Territories.

Other Operating Income

Public general and allied special hospitals reported other "operating income" of \$142.8 million in 1974 (Table 28). Recoveries and sales from dietetics and housing accounted for 50.0% of this income and other recoveries and sales were the source of an additional 19.2% followed by investment income (7.6%), ancillary operations (4.8%) and miscellaneous (4.8%).

Revenus d'exploitation par journée d'hospitalisation

Les "revenus d'exploitation" par journée d'hospitalisation des hôpitaux publics généraux et spéciaux divers se sont chiffrés à \$91.87 en 1974, soit une augmentation de 21.2 % sur les revenus de 1973 (\$75.80). Voir le tableau 26 à ce sujet. Pour les provinces, les revenus se sont échelonnés entre \$63.78 dans l'Île-du-Prince-Édouard et \$105.61 au Québec. Par ailleurs, les plus fortes augmentations des "revenus d'exploitation" par journée d'hospitalisation ont été enregistrées par la Colombie-Britannique (25.9 %). Ce sont les hôpitaux pédiatriques (\$177.72) et les autres hôpitaux spéciaux divers (\$163.16) qui ont accusé les "revenus d'exploitation" par journée d'hospitalisation les plus élevés. Les hôpitaux généraux d'enseignement complet (\$126.16) et d'enseignement partiel (\$101.82) ont enregistré des "revenus d'exploitation" par journée d'hospitalisation plus élevés que ceux des hôpitaux généraux non enseignants (\$83.99). En 1974, les "revenus d'exploitation" par journée d'hospitalisation ont augmenté suivant la taille et l'affectation de l'hôpital: ils se sont échelonnés entre \$65.23 pour les hôpitaux généraux non enseignants sans unités à long terme de 25-49 lits et \$138.39 pour les hôpitaux généraux d'enseignement complet de 1 - 499 lits.

Revenus bruts provenant des services généraux fournis aux hospitalisés

Les hôpitaux publics généraux et spéciaux divers ont accusé des revenus bruts, provenant des services généraux aux hospitalisés, de \$3,287.7 millions en 1974. Les revenus des régimes provinciaux ont fourni 96.2 % de cette somme (voir le tableau 27). Les revenus provenant des régimes s'échelonnaient entre 92.1 % des revenus bruts à la Nouvelle-Écosse et 97.8% au Québec. Les autres sources de revenus des services généraux pour hospitalisés étaient les paiements effectués au nom des personnes ne résidant pas dans la province d'hospitalisation (1.6 %) et par la Commission des accidents du travail (1.2 %). Des frais autorisés, également connus dans certaines provinces sous le nom de coassurance, sont payés pour les soins assurés au tarif de la salle commune en Alberta, en Colombie-Britannique et dans les Territoires du Nord-Quest.

Autres revenus d'exploitation

Les hôpitaux publics généraux et spéciaux divers ont accusé des revenus de \$142.8 millions d'autres "revenus d'exploitation" en 1974 (voir le tableau 28). Ainsi, 50.0 % de ces revenus proviennent des recouvrements et ventes des services de diététique, de chambre ou de logement, tandis que 19.2 % viennent des autres recouvrements et ventes de services, 7.6 % des placements, 4.8 % des revenus des services annexes et 4.8 % des revenus divers.

Balance Sheets

Integrated Fund, as at December 31 (Operating and Capital Funds)

Current Assets

In 1974 current assets constituted 15.8% of the \$3,862 million of total assets reported by public hospitals (Table 29). Accounts receivable from services to patients amounted to 7.2% of total assets, comprising due from Provincial Plans (5.1%), "other" receivables such as Blue Cross or Workmen's Compensation Boards (1.6%) and estimated year-end adjustments (0.5%). Inventory of supplies accounted for 2.3% of total assets in 1974, decreasing with hospital size from a high of 4.7% in the 1 - 24 bed general, non-teaching, no long-term unit hospitals to a low of 1.9% in the 1 - 499 bed general, full-teaching hospitals. Inventory of supplies per rated bed rose by 27.9% from \$510.81 in 1973 to \$653.48 in 1974 (Table 34). Provincially, inventory of supplies per rated bed ranged from \$539.68 in Alberta to \$892.40 in Newfoundland, in 1974. Cash on hand and in the bank accounted for 1.6% of total assets in 1974 and investments accounted for 2.1%. This percentage relationship tended to diminish with hospital size for both cash and investments.

Assets Held for Capital Purposes

Although similar in nature to current assets, capital assets are restricted by law, government ruling or by management policy as being held for capital purposes only. In 1974, assets held for capital purposes amounted to 5.1% of total assets reported by public hospitals and consisted mainly of investments (2.8% of total assets) and capital grants (1.1% followed by cash on hand and in the bank (0.7%) (Table 29).

Property, Plant and Equipment at Book Value

Property, plant and equipment at book value accounted for almost 4/5 (78.2%) of the reported assets of public hospitals in 1974 (Table 29). The book value of buildings and building service equipment represented almost 3/5 (57.5%) of the total assets reported by public hospitals in 1974. Major equipment shareable accounted for an additional 11.3% followed by construction in progress (5.6%) and land (2.2%).

Bilans hospitaliers

Fonds intégré, au 31 décembre (fonds d'exploitation et d'immobilisations)

Disponibilités

En 1974 les disponibilités constituaient 15.8 % des \$3,862 millions du total de l'actif déclaré par les hôpitaux publics (tableau 29). Les comptes à recevoir pour les services rendus aux patients représentaient 7.2 % du total de l'actif et comprenaient les montants dûs par les régimes d'assurance-hospitalisation des provinces (5.1 %), les "autres" comptes à recevoir comme ceux de la Croix bleue ou de la Commission des accidents du travail (1.6 %) et les estimations des ajustements de fin d'année (0.5 %). Les stocks, qui représentaient 2.3 % du total de l'actif en 1974, diminuaient en proportion avec la taille de l'hôpital, passant de 4.7 % dans les hôpitaux généraux ne dispensant aucun enseignement, ne disposant d'aucune unité pour maladies de longue durée et comptant de 1 - 24 lits, à 1.9 % dans les hôpitaux généraux d'enseignement complet possédant de 1 - 499 lits. La valeur des stocks par lit théorique a augmenté de 27.9 % passant de \$510.81 en 1973 à \$653.48 en 1974 (tableau 34). Au niveau provincial, la valeur des stocks par lit théorique en 1974 variait de \$539.68 en Alberta à \$892.40 à Terre-Neuve. L'encaisse et les dépôts bancaires représentaient 1.6 % du total de l'actif et les placements représentaient 2.1 % en 1974. Cette proportion tendait à diminuer avec la taille de l'hôpital, aussi bien pour l'encaisse et les dépôts que pour les placements.

Actif détenu pour fins d'immobilisations

Quoique de nature semblable aux disponibilités, les capitaux d'immobilisations sont contraints par la loi, les règlements gouvernementaux ou par les politiques de gestion, à servir uniquement à des fins d'immobilisations. En 1974, l'actif détenu pour fins d'immobilisations représentait 5.1 % du total de l'actif déclaré par les hôpitaux publics et était constitué principalement de placements (2.8 % du total de l'actif) et de subventions (1.1 %) ainsi que d'encaisse et de dépôts bancaires (0.7 %) (tableau 29).

Valeur comptable de la propriété, des installations et du matériel

En 1974, la valeur comptable de la propriété, des installations et du matériel représentait à peu près 4/5 (78.2 %) de l'actif déclaré par les hôpitaux publics (tableau 29). La valeur comptable des bâtiments et du matériel fixe représentait près des 3/5 (57.5 %) du total de l'actif déclaré par les hôpitaux publics en 1974. Le gros matériel partageable représentait 11.3 % du total de l'actif, suivi par les constructions en cours (5.6 %) et les terrains (2.2 %).

The cost of buildings and building service equipment per rated bed was \$20,980 in 1974, rising from \$13,805 in the 1 - 24 bed general, non-teaching, no long-term unit hospitals to \$43,673 in 1 - 499 bed general full-teaching hospitals and varying provincially from \$13,885 in Prince Édouard Island to \$27,273 in Newfoundland (Table 32). The cost of major equipment (shareable and non-shareable) increased by 7.9% to \$6,824 in 1974 ranging from \$4,506 in the 1 - 24 bed general, non-teaching, no long-term unit hospitals to \$11,906 in the 1 - 499 bed general, full-teaching hospitals and from \$4,762 in Manitoba to \$7,926 in Quebec (Table 33).

Current Liabilities

Current liabilities made up more than 1/3 (35.3%) of the \$1,397 million of total liabilities reported by public hospitals in 1974 (Table 30). Trade and other accounts payable on a current basis (including employee deductions payable) amounted to more than 1/10 (13.4%) of total liabilities followed by accounts payable (7.8%), bank loans and overdrafts (5.3%) and accrued liabilities (4.9%).

Capital Liabilities - Short-term

Capital liabilities short-term accounted for 8.3% of total liabilities reported in 1974 (Table 30). Bank loans and overdrafts which accounted for 3.2% of total liabilities and accounts payable which amounted to 2.1% of total liabilities constituted the bulk of these liabilities in 1974.

Long-term Liabilities

More than 1/2 (56.3%) of total liabilities reported in 1974 were long-term (Table 30). Bonds and debentures accounted for 35.1% of total liabilities comprising those issued by hospitals (29.5% of total liabilities), by municipalities (3.0%) and by others (2.6%). Advances from the provinces or Provincial Plans amounted to 12.2% of total liabilities in 1974 followed by bank loans (1.4%) and notes payable (1.1%).

Endowment and Special Purpose Funds, as at December 31

Assets

"Endowment and special purpose fund" assets as reported by 257 public hospitals in 1974 totaled \$117 million, 66.0% of which were investments (Table 35). Other assets included cash and bank accounts (8.1%),

Le coût des bâtiments et du matériel fixe par lit théorique a atteint \$20,980 en 1974, passant de \$13,805 dans les hôpitaux généraux ne dispensant aucun enseignement, ne disposant d'aucune unité pour maladies de longue durée et comptant de 1- 24 lits, à \$43,673 dans les hôpitaux généraux d'enseignement complet comptant de 1 - 499 lits; au niveau provincial, il varie de \$13,885 à l'Île-du-Prince-Édouard, à \$27,273 à Terre-Neuve (tableau 32). Le coût du gros matériel (partageable et non partageable) a augmenté de 7.9 % et a atteint \$6,824 en 1974, s'échelonnant de \$4,506 dans les hôpitaux généraux ne dispensant aucun enseignement, ne disposant d'aucune unité pour maladies de longue durée et comptant de 1 - 24 lits, à \$11,906 dans les hôpitaux généraux d'enseignement complet comptant de 1- 499 lits; il variait de \$4,762 au Manitoba, à \$7,926 au Québec (tableau 33).

Passif à court terme

Le passif à court terme représentait plus du 1/3 (35.3 %) des \$1,397 millions du total du passif déclaré par les hôpitaux publics en 1974 (tableau 30). Les comptes de fournisseurs et les autres comptes payables à court terme (y compris les déductions des employés à payer) représentaient plus de 1/10 (13.4 %) du total du passif, suivis par les comptes à payer (7.8 %), les emprunts et les découverts à la banque (5.3 %) et les charges à payer (4.9 %).

Passif de nature capitale à court terme

Le passif de nature capitale à court terme représentait 8.3 % du total du passif déclaré en 1974 (tableau 30). Les emprunts et les découverts à la banque, qui représentaient 3.2 % du total du passif, et les comptes à payer qui représentaient 2.1 % du total du passif, constituaient la plus grosse partie de ce passif en 1974.

Passif à long terme

Plus de 1/2 (56.3 %) du total du passif déclaré en 1974 étaient à long terme (tableau 30). Les obligations à payer représentaient 35.1 % du total du passif; elles comprennent les émissions effectuées par les hôpitaux (29.5 % du total du passif), par les municipalités (3.0 %) et par d'autres (2.6 %). Les avances consenties par les régimes d'assurance-hospitalisation des provinces représentaient 12.2 % du total du passif en 1974, suivies par les emprunts de banque (1.4 %) et les billets à payer (1.1 %).

Fonds de dotation et fonds réservé à des fins spéciales, au 31 décembre

Actif

L'actif du "fonds de dotation et du fonds réservé à des fins spéciales", déclaré par 257 hôpitaux publics en 1974 totalisait \$117 millions, dont 66.0 % constituaient des placements (tableau 35). Les autres éléments de cet

due from other funds (5.7%), land (4.8%), receivables and accrued assets (2.8%) and buildings (1.9%).

Liabilities

“Endowment and special purpose fund” liabilities of reporting public hospitals amounted to \$20 million in 1974 and consisted mainly of amounts due to other “funds” (43.1%) and long-term liabilities (32.8%) (Table 36). Other liabilities included accounts payable (5.7%) and loans payable (3.3%).

actif comprenaient le comptant et les dépôts bancaires (8.1 %), les montants dus par d’autres “fonds” (5.7 %), les terrains (4.8 %), les comptes à recevoir et éléments d’actif à recevoir (2.8 %) et les bâtiments (1.9 %).

Passif

Le passif du “fonds de dotation et du fonds réservé à des fins spéciales”, déclaré par les hôpitaux publics a atteint \$20 millions en 1974 et se composait principalement des montants dus à d’autres “fonds” (43.1 %) et les hypothèques à payer (non échues) (32.8 %) (tableau 36). Les autres éléments du passif comprenaient les comptes à payer (5.7 %) et les emprunts à payer (3.3 %).

SECTION I

HISTORICAL SUMMARIES

SOMMAIRES CHRONOLOGIQUES

TABLE 1. Financial Statistics of All Operating Public Hospitals, by Type of Hospital, 1932, 1959 - 1974
 TABLEAU 1. Statistique financière de tous les hôpitaux publics en activité, suivant leur affectation, 1932, 1959 - 1974

Year Année	All public hospitals Tous hôpitaux publics	General and allied special – Généraux et spéciaux divers				Mental Psychiatriques	Tuberculosis Anti-tuberculeux
		Total	General Généraux	Rehabilitation (incl. conv.) extended care (incl. chron.) Réadaptation (comp. conv.) soins prolongés (comp. chron.)	Other Autres		
Operating hospitals Hôpitaux en activité							
1932 ¹	664	577	500	53	34
1959	1,109	982	864	86	32	74	53
1960	1,098	972	864	76	32	71	55
1961	1,075	946	856	63	27	79	50
1962	1,086	964	832	75	57	79	43
1963	1,098	976	838	79	59	83	39
1964	1,129	996	845	96	55	91	42
1965	1,149	1,011	852	103	56	96	42
1966	1,164	1,027	869	104	54	99	38
1967	1,173	1,036	874	108	54	100	37
1968	1,181	1,043	881	112	50	104	34
1969	1,180	1,040	864	117	59 ²	108	32
1970	1,173	1,039	859	121	59 ²	107	27
1971	1,176	1,043	859	124	60 ²	110	23
1972	1,175	1,051	862	128	61 ²	111	13
1973	1,171	1,049	861	133	55 ²	110	12
1974	1,158	1,043	860	135	48 ²	108	7
Operating expense ³ Dépenses d'exploitation ³							
thousands of dollars – milliers de dollars							
1932 ¹	44,820	29,167	25,313	1,175	2,679	10,554	5,099
1959	681,760	541,730	498,324	24,619	18,787	109,335	30,695
1960	776,589	622,413	576,138	25,597	20,678	121,216	32,960
1961	864,806	699,137	650,200	34,865	14,072	132,206	33,463
1962	955,277	781,766	718,442	42,819	20,505	140,396	33,115
1963	1,075,304	884,392	808,649	52,709	23,034	160,251	30,661
1964	1,193,890	987,931	906,864	61,272	19,795	179,482	26,477
1965	1,343,018	1,113,200	1,017,655	73,526	22,019	203,511	26,307
1966	1,545,804	1,281,787	1,170,390	85,502	25,895	237,787	26,230
1967	1,782,268	1,480,410	1,349,278	99,167	31,965	274,942	26,916
1968	2,064,271	1,724,066	1,573,716	115,849	34,501	312,691	27,514
1969	2,348,280	1,966,559	1,727,365	126,404	112,790 ²	354,813	26,908
1970	2,669,570	2,248,169	1,969,935	146,807	131,427 ²	396,908	24,493
1971	2,970,847	2,513,593	2,204,634	163,034	145,925 ²	436,400	20,854
1972	3,267,889	2,784,090	2,440,229	184,037	159,824 ²	470,344	13,455
1973	3,669,535 ^F	3,131,868	2,753,728	213,004	165,136 ²	527,122 ^F	10,545
1974	4,471,650	3,871,142	3,409,419	265,123	196,600 ²	593,098	7,410

See footnote(s) at end of table. – Voir note(s) à la fin du tableau.

TABLE 1. Financial Statistics of all Operating Public Hospitals, by Type of Hospital, 1932, 1959-1974 - Continued
 TABLEAU 1. Statistique financière de tous les hôpitaux publics en activité, suivant leur affectation, 1932, 1959-1974 - suite

Year — Année	All public hospitals — Tous hôpitaux publics	General and allied special — Généraux et spéciaux divers				Mental — Psychiatriques	Tuberculosis — Anti-tuberculeux
		Total	General — Généraux	Rehabilitation (incl. conv.) extended care (incl. chron.) — Réadaptation (comp. conv.) soins prolongés (comp. chron.)	Other — Autres		
Percentage distribution of operating expenses ³ — Répartition procentuelle des dépenses d'exploitation ³							
per cent — pourcentage							
1932 ¹	100.0	65.1	56.5	2.6	6.0	23.5	11.4
1959	100.0	78.5	73.5	3.1	1.9	16.8	4.7
1960	100.0	79.7	74.7	3.3	1.7	15.9	4.4
1961	100.0	80.3	75.3	3.5	1.5	15.7	4.0
1962	100.0	81.4	74.8	4.5	2.1	15.1	3.5
1963	100.0	82.1	75.1	4.9	2.1	15.1	2.8
1964	100.0	82.6	75.8	5.1	1.7	15.2	2.2
1965	100.0	82.8	75.7	5.5	1.6	15.2	2.0
1966	100.0	82.9	75.7	5.5	1.7	15.4	1.7
1967	100.0	83.1	75.7	5.6	1.8	15.4	1.5
1968	100.0	83.7	76.4	5.6	1.7	15.0	1.3
1969	100.0	83.8	73.6	5.4	4.8 ²	15.0	1.2
1970	100.0	84.2	73.8	5.5	4.9 ²	14.9	0.9
1971	100.0	84.6	74.2	5.5	4.9 ²	14.7	0.7
1972	100.0	85.2	74.7	5.6	4.9 ²	14.4	0.4
1973	100.0	85.3 ^r	75.0 ^r	5.8	4.5 ²	14.4 ^r	0.3
1974	100.0	86.5	76.2	5.9	4.4 ²	13.3	0.2
Cost per patient-day (adults and children) ⁴ — Coût par journée d'hospitalisation (adultes et enfants) ⁴							
dollars							
1959	12.16	18.88	20.45	6.47	22.42	4.66	10.23
1960	13.66	21.32	22.75	8.63	22.86	4.99	10.76
1961	14.23	23.10	24.34	10.65	28.72	5.33	12.77
1962	16.32	24.82	26.36	11.43	24.15	5.67	14.02
1963	17.89	26.87	28.58	13.23	26.17	6.34	15.64
1964	19.76	29.18	31.00	14.77	37.38	7.13	16.67
1965	22.19	31.92	34.05	15.99	43.90	8.36	18.72
1966	25.71	36.06	38.56	17.94	54.57	10.08	21.76
1967	29.61	40.38	43.40	19.52	57.78	12.23	23.41
1968	33.99	45.01	48.44	21.67	69.17	13.84	27.19
1969	38.71	50.69	53.73	24.07	82.33 ²	16.79	30.77
1970	44.04	56.24	59.74	26.32	94.63 ²	19.74	35.85
1971	49.13	61.58	65.58	28.42	101.12 ²	22.52	41.56
1972	55.57	68.52	73.26	31.21	115.08 ²	26.22	44.95
1973	63.45	77.09	82.66	34.47	141.38 ²	30.95 ^r	48.07
1974	78.51	93.23	99.68	42.60	175.38 ²	38.61	65.34

See footnote(s) at end of table. — Voir note(s) à la fin du tableau.

TABLE 1. Financial Statistics of All Operating Public Hospitals, by Type of Hospital, 1932, 1959-1974 - Concluded
TABLEAU 1. Statistique financière de tous les hôpitaux publics en activité, suivant leur affectation, 1932, 1959-1974 - fin

Year Année	All public hospitals Tous hôpitaux publics	General and allied special - Généraux et spéciaux divers				Mental Psychiatriques	Tuberculosis Anti-tuberculeux
		Total	General Généraux	Rehabilitation (incl. conv.) extended care (incl. chron.) Réadaptation (comp. conv.) soins prolongés (comp. chron.)	Other Autres		
Operating income⁵ Revenus d'exploitation⁵							
thousands of dollars - milliers de dollars							
1932 ¹	46,211	28,847	25,372	1,094	2,381	12,131	5,233
1959	659,986	520,508	479,407	23,789	17,312	110,210	29,268
1960	745,312	592,907	548,193	25,160	19,554	121,325	31,080
1961	833,496	671,307	624,446	33,997	12,864	131,022	31,167
1962	938,125	762,582	702,000	40,803	19,779	143,786	31,757
1963	1,036,789	848,185	775,493	50,710	21,982	159,414	29,190
1964	1,149,004	945,710	868,226	59,100	18,384	178,822	24,472
1965	1,293,412	1,064,102	972,970	70,436	20,696	204,066	25,244
1966	1,479,356	1,220,451	1,114,367	81,594	24,490	233,570	25,335
1967	1,715,092	1,415,901	1,290,759	95,359	29,783	272,792	26,399
1968	1,989,213	1,657,811	1,512,548	112,356	32,907	304,872	26,530
1969	2,263,709	1,893,435	1,663,682	122,551	107,202 ²	343,870	26,404
1970	2,582,496	2,162,190	1,895,763	142,912	123,515 ²	396,094	24,212
1971	2,895,319	2,437,151	2,138,304	158,148	140,699 ²	437,214	20,954
1972	3,219,424	2,735,639	2,398,023	181,889	155,727 ²	470,140	13,645
1973	3,618,296	3,080,152	2,710,245	209,622	160,285 ²	527,751 ¹	10,393
1974	4,413,577	3,814,990	3,359,086	262,335	193,569 ²	592,876	5,711
Income per patient-day (adults and children)⁴ Revenus par journée d'hospitalisation (adultes et enfants)⁴							
dollars							
1959	13.00	18.16	19.69	6.26	20.67	5.35	9.75
1960	13.11	20.36	21.70	8.50	21.65	4.95	10.14
1961	14.38	22.21	23.36	10.30	27.15	5.29	11.90
1962	15.84	23.98	25.47	11.06	23.42	5.67	13.45
1963	17.21	25.78	27.40	12.77	25.00	6.19	14.89
1964	18.99	27.93	29.68	14.27	34.66	7.03	15.41
1965	21.34	30.53	32.57	15.37	41.31	8.27	17.97
1966	24.60	34.34	36.72	17.16	51.41	9.87	21.01
1967	28.49	38.61	41.52	18.75	53.73	12.12	22.96
1968	32.65	43.27	46.56	21.00	65.70	14.13	26.34
1969	37.36	48.80	51.75	23.34	78.16 ²	16.29	30.20
1970	42.62	54.09	57.49	25.62	88.78 ²	19.79	35.45
1971	47.96	59.71	63.60	27.57	97.43 ²	22.65	41.76
1972	54.75	67.33	71.99	30.84	112.09 ²	26.21	45.57
1973	62.49	75.80	81.33	33.91	137.12 ²	30.79	47.38
1974	77.48	91.87	98.21	42.13	172.71 ²	38.58	50.36

¹ Reported data. Excludes Newfoundland in 1932; figures may not cross-check because of rounding. - Les chiffres déclarés. Sans Terre-Neuve en 1932; vu l'arrondissement des chiffres, la contre-épreuve peut être impossible.

² Includes pediatric hospitals formerly under general hospitals. - Comprend les hôpitaux pédiatriques, autrefois désignés sous hôpitaux généraux.

³ Includes net expenditure for 1932; and gross expenditures for 1959-1974. - Y compris les dépenses nettes de 1932; et les dépenses brutes de 1959-1974.

⁴ Figures not available for 1932. - Les chiffres ne sont pas disponibles pour 1932.

⁵ After deductions for free service courtesy and bad debts. - Déduction faites des soins gratuits, faveurs et mauvaises créances.

TABLE 2. Financial Statistics of All Operating Public General and Allied Special Hospitals, by Province, 1932, 1959 - 1974
 TABLEAU 2. Statistique financière de l'ensemble des hôpitaux publics en activité, généraux et spéciaux divers par province, 1932, 1959 - 1974

Year Année	Canada	Nfld. T.-N.	P.E.I. Î. P.-É.	N.S. N.-É.	N.B.	Qué.	Ont.	Man.	Sask.	Alta. Alb.	B.C. C.-B.	Yukon	N.W.T. T. N.-O.
Operating hospitals Hôpitaux en activité													
1932 ¹	577	..	3	26	19	79	155	39	82	89	75	..	10
1959	982	49	9	47	37	169	214	74	158	112	101	2	10
1960	972	47	9	47	36	177	206	77	157	113	96	2	5
1961	946	41	9	47	39	146	211	78	154	116	99	2	4
1962	964	42	9	47	38	155	212	79	154	119	100	2	7
1963	976	43	9	47	39	157	212	80	153	127	99	2	8
1964	996	45	9	47	38	164	216	81	152	133	101	2	8
1965	1,011	46	9	47	38	169	218	81	152	133	108	2	8
1966	1,027	47	9	47	39	170	221	82	151	142	109	2	8
1967	1,036	47	9	47	40	177	224	82	151	142	108	2	7
1968	1,043	47	9	47	40	182	224	83	150	145	107	2	7
1969	1,040	47	9	47	39	187	227	83	139	145	108	2	7
1970	1,039	47	9	47	39	187	226	83	139	146	108	1	7
1971	1,043	47	9	47	39	186	227	85	140	145	111	-	7
1972	1,051	47	9	47	40	185	233	85	140	145	114	-	6
1973	1,049	47	9	47	38	187	232	82	139	147	116	-	5
1974	1,043	47	9	47	38	186	233	81	135	146	117	-	4
Operating expenses ² Dépenses d'exploitation ²													
thousands of dollars - milliers de dollars													
1932 ¹	29,167	..	100	960	747	7,167	10,987	1,778	1,687	2,287	3,455
1959	541,730	9,965	2,286	18,489	17,303	134,154	196,627	28,037	39,091	43,318	52,460
1960	622,413	11,310	2,754	22,042	20,843	154,978	230,139	31,701	41,954	47,229	59,463
1961	699,137	11,628	3,239	24,882	23,964	180,589	260,398	36,039	42,053	51,288	64,334	166	557
1962	781,766	12,388	3,344	27,355	26,068	206,683	292,644	38,827	45,775	58,373	69,085	181	1,043
1963	884,392	14,294	3,592	30,512	28,998	250,355	325,181	42,900	48,203	64,892	74,191	175	1,099
1964	987,931	17,903	3,983	34,260	31,077	286,369	362,726	45,379	52,925	72,524	79,501	156	1,128
1965	1,113,200	21,172	4,302	37,603	32,907	339,310	401,412	49,455	57,502	80,356	87,889	147	1,145
1966	1,281,787	24,139	4,892	41,396	35,729	402,149	457,041	55,851	62,381	94,468	102,337	175	1,229
1967	1,480,410	30,290	5,514	50,396	40,535	444,778	542,898	63,123	67,741	113,912	119,788	187	1,248
1968	1,724,066	36,938	5,900	56,825	47,008	496,340	651,979	73,168	75,305	133,208	145,775	222	1,398
1969	1,966,559	39,334	6,819	65,536	52,553	568,591	742,932	81,692	84,311	152,105	170,770	235	1,681
1970	2,248,169	42,557	7,982	74,921	54,864	662,467	853,759	92,528	90,724	172,950	193,589	-	1,828
1971	2,513,593	48,055	8,939	84,855	67,659	727,250	958,787	106,864	97,418	192,812	218,872	-	2,082
1972	2,784,090	54,287	9,859	92,360	75,868	796,834	1,069,300	120,727	105,370	212,148	244,915	-	2,422
1973	3,131,868	65,794	10,874	102,288	86,741	921,675	1,170,182	133,507	116,306	235,860	285,769	-	2,872
1974	3,871,142	83,119	12,858	123,370	102,441	1,155,124	1,428,300	155,486	139,657	283,611	384,029	-	3,147
Cost per patient-day (adults and children) ³ Coût par journée d'hospitalisation (adultes et enfants) ³													
dollars													
1959	18.88	17.55	13.90	18.52	19.89	16.39	20.30	19.31	19.14	17.33	21.58
1960	21.32	19.74	16.74	21.39	21.34	20.66	22.49	20.98	20.39	18.48	22.45
1961	23.10	19.92	19.06	23.64	23.66	23.18	24.26	21.94	21.16	19.90	23.48	29.43	32.21
1962	24.82	21.15	18.81	25.37	25.55	25.16	26.22	22.82	22.82	21.32	24.89	36.20	27.50
1963	26.87	23.01	20.46	27.31	27.46	28.45	28.00	24.25	23.40	23.08	26.07	45.32	22.04
1964	29.18	26.27	22.69	29.35	28.68	32.39	29.84	25.63	25.62	24.27	27.45	50.25	25.18
1965	31.92	28.34	24.43	32.05	30.03	36.82	32.15	27.90	27.65	25.89	29.37	51.73	27.68
1966	36.06	32.22	26.61	34.00	32.25	43.96	35.69	31.33	30.52	29.07	31.54	52.87	29.37
1967	40.38	38.56	29.43	40.25	36.02	47.62	40.41	35.54	33.94	33.87	35.50	70.74	32.87
1968	45.01	44.87	31.62	44.97	39.20	49.82	46.95	39.89	38.62	36.85	40.98	89.87	36.36
1969	50.69	48.66	35.31	50.39	43.18	57.92	52.50	44.13	42.20	41.34	45.62	87.96	43.47
1970	56.24	52.35	39.12	55.37	44.70	66.02	58.23	49.58	44.27	44.54	50.30	-	49.04
1971	61.58	57.91	44.14	61.18	54.92	69.61	64.99	56.89	47.15	48.10	54.97	-	52.41
1972	68.52	65.16	47.96	67.53	61.14	80.00	72.17	64.94	51.16	52.68	58.32	-	59.89
1973	77.09	79.39	55.07	77.10	68.76	87.88	81.49	72.63	57.84	60.27	65.50	-	71.46
1974	93.23	95.85	65.19	91.97	82.81	106.65	97.36	89.05	71.09	71.28	81.96	-	99.25

See footnote(s) at end of table. - Voir note(s) à la fin du tableau.

TABLE 2. Financial Statistics of All Operating Public General and Allied Special Hospitals
by Province, 1932, 1959-1974 - Concluded

TABLEAU 2. Statistique financière de l'ensemble des hôpitaux publics en activité, généraux et spéciaux divers,
par province, 1932, 1959-1974 - fin

Year Année	Canada	Nfld. T.-N.	P.E.I. Î. P.-É.	N.S. N.-É.	N.B.	Qué.	Ont.	Man.	Sask.	Alta. Alb.	B.C. C.-B.	Yukon	N.W.T. T. N.-O.
Operating income⁴ Revenus d'exploitation⁴													
thousands of dollars - milliers de dollars													
1932 ¹	28,847	..	92	948	727	7,015	10,828	1,765	1,800	2,464	3,208
1959	520,508	9,459	2,177	17,888	15,607	125,488	194,228	27,681	37,867	40,329	49,784
1960	592,907	10,575	2,635	21,667	19,756	138,705	226,480	31,292	40,523	44,339	56,935
1961	671,307	11,024	3,001	24,685	23,252	165,507	257,982	35,439	40,581	47,993	61,193	155	495
1962	762,582	11,819	3,226	27,142	25,800	202,286	288,199	38,377	44,089	54,633	65,939	169	903
1963	848,185	13,196	3,517	30,009	28,732	231,138	319,928	42,928	46,172	60,289	71,013	171	1,092
1964	945,710	16,384	3,865	33,757	30,859	263,448	356,342	45,330	50,224	68,423	75,924	156	998
1965	1,064,102	19,385	4,169	36,888	32,672	310,989	394,752	49,497	55,006	76,074	83,605	129	936
1966	1,220,451	22,008	4,770	40,521	35,419	364,849	449,966	55,874	59,819	89,290	96,670	152	1,113
1967	1,415,901	27,858	5,389	49,384	39,826	406,762	535,750	63,350	64,899	108,003	113,476	118	1,086
1968	1,657,811	34,265	5,706	55,526	46,304	462,423	642,622	72,849	71,712	126,476	138,540	122	1,266
1969	1,893,435	36,271	6,659	64,294	51,507	530,590	732,744	81,581	80,516	145,572	162,070	135	1,496
1970	2,162,190	39,782	7,829	73,808	53,759	608,320	845,146	91,792	87,754	167,236	185,155	..	1,609
1971	2,437,151	45,151	8,723	83,878	66,347	685,252	949,728	106,878	94,404	186,408	208,484	-	1,898
1972	2,735,639	51,321	9,675	91,971	74,230	786,578	1,058,638	120,728	102,473	202,014	235,755	-	2,256
1973	3,080,152	62,410	10,709	101,998	85,111	908,853	1,159,876	133,507	113,375	227,366	274,235	-	2,712
1974	3,814,990	79,635	12,580	123,136	100,898	1,144,046	1,420,899	155,499	136,178	267,900	371,323	-	2,896
Income per patient-day (adults and children)³ Revenus par journée d'hospitalisation (adultes et enfants)³													
dollars													
1959	18.16	16.67	13.24	17.93	17.92	15.33	20.06	19.06	18.53	16.15	20.48
1960	20.35	18.47	16.03	21.03	20.23	18.50	22.14	20.71	19.70	17.35	21.50
1961	22.17	18.94	17.66	23.45	22.96	21.15	24.04	21.57	20.52	18.63	22.34	27.58	28.14
1962	23.98	19.76	18.14	25.18	25.29	23.58	25.90	22.74	21.98	20.01	23.72	33.80	23.84
1963	25.78	21.17	20.04	26.88	27.23	26.25	27.55	24.27	22.42	21.46	24.96	44.27	21.85
1964	27.93	24.00	22.02	28.92	28.48	29.80	29.31	25.60	24.34	22.89	26.23	50.25	22.25
1965	30.53	26.31	23.68	31.44	29.82	33.76	31.62	27.93	26.49	24.51	27.96	45.21	22.87
1966	34.34	29.46	25.94	33.28	31.99	39.91	35.13	31.34	29.31	27.42	29.80	45.93	26.55
1967	38.61	35.40	28.77	39.45	35.39	43.54	39.89	35.67	32.47	32.12	33.63	44.60	28.68
1968	43.27	41.60	30.58	43.94	38.61	46.40	46.29	39.71	36.69	34.98	38.95	49.46	32.94
1969	48.80	44.82	34.49	49.44	42.33	54.05	51.78	44.07	40.28	39.56	43.30	50.63	38.34
1970	54.09	48.89	38.37	54.55	43.80	60.62	57.65	49.19	42.80	43.07	48.11	..	42.89
1971	59.71	54.38	43.07	60.48	53.85	65.59	64.38	56.90	45.68	46.50	52.36	-	47.45
1972	67.33	61.57	47.06	67.25	59.83	78.98	71.46	64.94	49.74	50.17	56.14	-	55.64
1973	75.80	75.28	54.23	76.88	67.47	86.58	80.77	72.63	56.35	58.09	62.87	-	67.40
1974	91.87	91.78	63.78	91.80	81.56	105.61	96.88	89.07	69.23	67.33	79.18	-	91.17

¹ Reported data. Excludes Newfoundland in 1932; figures may not cross-check because of rounding. - Les chiffres déclarés. Sans Terre-Neuve en 1932; vu l'arrondissement des chiffres, la contre-épreuve peut être impossible.

² Includes net expenditures for 1932; and gross expenditures for 1959-1974. - Y compris les dépenses nettes de 1932; et les dépenses brutes de 1959-1974.

³ Figures not available for 1932. - Les chiffres ne sont pas disponibles pour 1932.

⁴ After deductions for free service, courtesy and bad debts. - Déduction faite des soins gratuits, faveurs et mauvaises créances.

TABLE 3. PUBLIC GENERAL AND ALLIED SPECIAL HOSPITALS OPERATING AND REPORTING OPERATING EXPENSE AND INCOME, 1974
 TABLEAU 3. HOPITAUX PUBLICS GENERAUX ET SPECIAUX DIVERS, EN ACTIVITE ET DECLARANT DES DEPENSES ET DES REVENUS D'EXPLOITATION, 1974

PROVINCE, TYPE AND SIZE OF HOSPITAL PROVINCE, AFFECTATION ET TAILLE DES HOPITAUX	HOSPITALS HOPITAUX		BED CAPACITY (EXCLUDING BASSINETS) CAPACITE EN LITS (SANS LES BERCEAUX)		PATIENT-DAYS JOURNEES D'HOSPITALISATION			
	OPER- ATING EN ACTI- VITE	REPOR- TING REPO- N-DANTS	OPER- ATING EN ACTI- VITE	REPOR- TING REPO- N-DANTS	OPERATING-FN ACTIVITE		REPORTING-REPONDANTS	
					ADULTS AND CHILDREN ADULTES ET ENFANTS	NEWBORN NOUVEAU- NES	ADULTS AND CHILDREN ADULTES ET ENFANTS	NEWBORN NOUVEAU- NES
	QUEBEC							
NON-ENS SANS UNIT A LT								
1-24 BEDS/LITS	11	11	179	179	38,919	2,855	38,919	2,855
25-49 BEDS/LITS	9	8	333	305	75,026	1,561	75,026	1,561
50-99 BEDS/LITS	11	11	764	764	203,379	15,987	203,379	15,987
100-199 BEDS/LITS	27	27	3,372	3,372	849,435	70,922	849,435	70,922
200+ BEDS/LITS	18	18	5,316	5,316	1,452,844	127,780	1,452,844	127,780
TOTAL	76	75	9,964	9,936	2,619,603	219,105	2,619,603	219,105
GEN NON-TCH WITH LTU/ NCN-ENS AVEC UNIT A LT								
1-99 BEDS/LITS	7	7	366	366	102,658	5,649	102,658	5,649
100-199 BEDS/LITS	7	7	921	921	231,257	17,692	231,257	17,692
200+ BEDS/LITS	10	10	3,133	3,133	849,684	37,389	849,684	37,389
TOTAL	24	24	4,420	4,420	1,183,599	60,730	1,183,599	60,730
TOTAL NON-TCH/NONS-ENS	100	99	14,384	14,356	3,803,202	279,835	3,803,202	279,835
GEN TCH FULL/ENSEIGN COMPLET								
1-499 BEDS/LITS	3	3	1,330	1,330	394,489	11,810	394,489	11,810
500+ BEDS/LITS	12	12	9,198	9,198	2,459,620	116,882	2,459,620	116,882
TOTAL	15	15	10,528	10,528	2,854,109	128,692	2,854,109	128,692
GEN TCH PART/ENSEIGN PARTIEL								
1-499 BEDS/LITS	11	11	3,739	3,739	1,035,819	65,823	1,035,819	65,823
500+ BEDS/LITS	1	1	700	700	205,714	14,543	205,714	14,543
TOTAL	12	12	4,439	4,439	1,241,533	80,366	1,241,533	80,366
GENERAL -TOTAL- GENERAUX	127	126	29,351	29,323	7,898,844	488,893	7,898,844	488,893
PEDIATR. REHAB./READAPT. EXT. CARE/SOINS PROLONGES OTHER/AUTRES	2 8 44 5	2 8 44 4	1,302 1,132 6,205 639	1,302 1,132 6,205 579	284,486 307,724 2,172,573 163,057	15,346 307,724 7,066 151,986	284,486 307,724 2,172,573 151,986	15,346 307,724 7,066 151,986
PUBLIC -TOTAL- PUBLICS	186	184	38,629	38,541	10,826,684	511,305	10,815,613	511,305
ONTARIO								
PUBLIC/PUBLICS								
GEN NON-TCH NO LTU/ NCN-ENS SANS UNIT A LT								
1-24 BEDS/LITS	3	3	59	59	14,084	698	14,084	698
25-49 BEDS/LITS	24	24	895	895	228,321	11,306	228,321	11,306
50-99 BEDS/LITS	12	12	857	857	230,002	15,084	230,002	15,084
100-199 BEDS/LITS	16	16	2,262	2,262	608,740	37,111	608,740	37,111
200+ BEDS/LITS	27	27	8,996	8,996	2,616,488	233,274	2,616,488	233,274
TOTAL	82	82	13,069	13,069	3,697,635	297,473	3,697,635	297,473
GEN NON-TCH WITH LTU/ NCN-ENS AVEC UNIT A LT								
1-99 BEDS/LITS	36	36	2,363	2,363	651,656	24,919	651,656	24,919
100-199 BEDS/LITS	21	21	2,726	2,726	768,802	40,309	768,802	40,309
200+ BEDS/LITS	31	31	11,606	11,606	3,326,470	195,667	3,326,470	195,667
TOTAL	88	88	16,695	16,695	4,746,928	260,895	4,746,928	260,895
TOTAL NON-TCH/NONS-ENS	170	170	29,764	29,764	8,444,563	558,368	8,444,563	558,368
GEN TCH FULL/ENSEIGN COMPLET								
1-499 BEDS/LITS	4	4	1,542	1,542	375,832	22,132	375,832	22,132
500+ BEDS/LITS	13	13	10,791	10,791	3,144,246	183,946	3,144,246	183,946
TOTAL	17	17	12,333	12,333	3,520,078	206,078	3,520,078	206,078
GEN TCH PART/ENSEIGN PARTIEL								
1-499 BEDS/LITS	1	1	385	385	108,203		108,203	
500+ BEDS/LITS	2	2	1,164	1,164	358,158	39,741	358,158	39,741
TOTAL	3	3	1,549	1,549	466,361	39,741	466,361	39,741
GENERAL -TOTAL- GENERAUX	190	190	43,646	43,646	12,431,002	804,187	12,431,002	804,187
PEDIATR.	2	2	1,088	1,088	248,670		248,670	

TABLE 3. PUBLIC GENERAL AND ALLIED SPECIAL HOSPITALS OPERATING AND REPORTING OPERATING EXPENSE AND INCOME, 1974
 TABLEAU 3. HOPITAUX PUBLICS GENERAUX ET SPECIAUX DIVERS, EN ACTIVITE ET DECLARANT DES DEPENSES ET DES REVENUS D'EXPLOITATION, 1974

PROVINCE, TYPE AND SIZE OF HOSPITAL PROVINCE, AFFECTATION ET TAILLE DES HOPITAUX	HOSPITALS HOPITAUX		BED CAPACITY (EXCLUDING BASSINETS) CAPACITE EN LITS (SANS LES BERCEAUX)		PATIENT-DAYS JOURNEES D'HOSPITALISATION			
	OPER- ATING EN ACTI- VITE	REPOR- TING REPON- DANTS	OPER- ATING EN ACTI- VITE	REPOR- TING REPON- DANTS	OPERATING-EN ACTIVITE		REPORTING-REPDONDANTS	
					ADULTS AND CHILDREN ADULTES ET ENFANTS	NEWBORNS NOUVEAU- NES	ADULTS AND CHILDREN ADULTES ET ENFANTS	NEWBORNS NOUVEAU- NES
	SASKATCHEWAN							
1-499 BEDS/LITS								
500+ BEDS/LITS	1	1	546	546	145,875	4,018	145,875	4,018
TOTAL	1	1	546	546	145,875	4,018	145,875	4,018
GEN TCH PART/ENSEIGN PARTIEL								
1-499 BEDS/LITS	3	3	1,019	1,019	288,557	17,948	288,557	17,948
500+ BEDS/LITS	2	2	1,383	1,383	414,884	20,643	414,884	20,643
TOTAL	5	5	2,402	2,402	703,441	38,591	703,441	38,591
GENERAL -TOTAL- GENERAUX	131	131	6,967	6,967	1,886,889	89,415	1,886,889	89,415
PEDIATR. REHAB./READAPT. EXT. CARE/SOINS PROLONGES OTHER/AUTRES								
	4	1	766	152	247,612		43,462	
PUBLIC -TOTAL- PUBLICS	135	132	7,733	7,119	2,134,501	89,415	1,930,351	89,415
ALBERTA PUBLIC/PUBLICS								
GEN NON-TCH NO LTU/ NON-ENS SANS UNIT A LT								
1-24 BEDS/LITS	24	24	395	395	88,771	1,929	88,771	1,929
25-49 BEDS/LITS	51	51	1,705	1,705	403,780	19,487	403,780	19,487
50-99 BEDS/LITS	26	26	1,598	1,598	394,876	19,984	394,876	19,984
100-199 BEDS/LITS	4	4	482	482	131,379	8,688	131,379	8,688
200+ BEDS/LITS	4	4	880	880	252,528	17,376	252,528	17,376
TOTAL	109	109	5,060	5,060	1,271,334	67,464	1,271,334	67,464
GEN NON-TCH WITH LTU/ NON-ENS AVEC UNIT A LT								
1-99 BEDS/LITS	1	1	61	61	19,300	1,284	19,300	1,284
100-199 BEDS/LITS								
200+ BEDS/LITS								
TOTAL	1	1	61	61	19,300	1,284	19,300	1,284
TOTAL NON-TCH/NONS-ENS	110	110	5,121	5,121	1,290,634	68,748	1,290,634	68,748
GEN TCH FULL/ENSEIGN CMMPLT								
1-499 BEDS/LITS	6	6	5,020	5,020	1,397,701	100,804	1,397,701	100,804
500+ BEDS/LITS	6	6	5,020	5,020	1,397,701	100,804	1,397,701	100,804
TOTAL	6	6	5,020	5,020	1,397,701	100,804	1,397,701	100,804
GEN TCH PART/ENSEIGN PARTIEL								
1-499 BEDS/LITS	1	1	707	707	202,435	15,106	202,435	15,106
500+ BEDS/LITS	1	1	707	707	202,435	15,106	202,435	15,106
TOTAL	1	1	707	707	202,435	15,106	202,435	15,106
GENERAL -TOTAL- GENERAUX	117	117	10,848	10,848	2,890,770	184,658	2,890,770	184,658
PEDIATR. REHAB./READAPT. EXT. CARE/SOINS PROLONGES OTHER/AUTRES								
	1	1	128	128	22,582		22,582	
	1	1	406	406	99,417		99,417	
	25	25	2,656	2,656	919,530		919,530	
	2	2	176	176	46,480	10,822	46,480	10,822
PUBLIC -TOTAL- PUBLICS	146	146	14,214	14,214	3,978,779	195,480	3,978,779	195,480
BRITISH-COLUMBIA-COLONBIE-BRITAN. PUBLIC/PUBLICS								
GEN NON-TCH NO LTU/ NON-ENS SANS UNIT A LT								
1-24 BEDS/LITS	17	17	268	268	62,363	4,329	62,363	4,329
25-49 BEDS/LITS	23	23	812	812	198,735	11,483	198,735	11,483
50-99 BEDS/LITS	9	9	580	580	138,710	11,481	138,710	11,481
100-199 BEDS/LITS	5	5	552	552	135,080	10,698	135,080	10,698

TABLE 3. PUBLIC GENERAL AND ALLIED SPECIAL HOSPITALS OPERATING AND REPORTING OPERATING EXPENSE AND INCOME, 1974
 TABLEAU 3. HOPITAUX PUBLICS GENERAUX ET SPECIAUX DIVERS, EN ACTIVITE ET DECLARANT DES DEPENSES ET DES REVENUS D'EXPLOITATION, 1974

PROVINCE, TYPE AND SIZE OF HOSPITAL PROVINCE, AFFECTATION ET TAILLE DES HOPITAUX	HOSPITALS HOPITAUX		BED CAPACITY (EXCLUDING BASSINETS) CAPACITE EN LITS (SANS LES BERCEAUX)		PATIENT-DAYS JOURNEES D'HOSPITALISATION			
	OPER- ATING EN ACTI VITE	REPOR- TING REPON- DANTS	OPER- ATING EN ACTI VITE	REPOR- TING REPON- DANTS	OPERATING-EN ACTIVITE		REPORTING-REPOUNDANTS	
					ADULTS AND CHILDREN ADULTES ET ENFANTS	NEWBORN NOUVEAU- NES	ADULTS AND CHILDREN ADULTES ET ENFANTS	NEWBORN NOUVEAU- NES
	BRITISH-COLUMBIA-COLOMBIE-BRITAN.							
200+ BEDS/LITS	2	2	571	571	173,149	11,068	173,149	11,068
TOTAL	56	56	2,783	2,783	708,037	49,059	708,037	49,059
GEN NON-TCH WITH LTU/ NON-ENS AVEC UNIT A LT								
1-99 BEDS/LITS	7	7	443	443	132,191	6,385	132,191	6,385
100-199 BEDS/LITS	9	9	1,411	1,411	426,151	19,200	426,151	19,200
200+ BEDS/LITS	14	14	5,085	5,085	1,428,833	56,920	1,428,833	56,920
TOTAL	30	30	6,939	6,939	1,987,175	82,505	1,987,175	82,505
TOTAL NON-TCH/NONS-ENS	86	86	9,722	9,722	2,695,212	131,564	2,695,212	131,564
GEN TCH FULL/ENSEIGN COMPLET								
1-499 BEDS/LITS								
500+ BEDS/LITS	2	2	2,405	2,405	800,909	27,587	800,909	27,587
TOTAL	2	2	2,405	2,405	800,909	27,587	800,909	27,587
GEN TCH PART/ENSEIGN PARTIEL								
1-499 BEDS/LITS	3	3	1,182	1,182	382,380	26,714	382,380	26,714
500+ BEDS/LITS	1	1	935	935	259,383	9,692	259,383	9,692
TOTAL	4	4	2,117	2,117	641,763	36,406	641,763	36,406
GENERAL -TOTAL- GENERAUX	92	92	14,244	14,244	4,137,884	195,557	4,137,884	195,557
PEDIATR. REHAB./READAPT. EXT. CARE/SOINS PROLONGES OTHER/AUTRES	1 5 11 8	1 5 11 2	83 701 1,022 167	83 701 1,022 149	18,425 220,367 334,227 49,557		18,425 220,367 334,227 49,499	
PUBLIC -TOTAL- PUBLICS	117	111	16,217	16,199	4,760,460	213,322	4,760,402	213,315
NW TERR.-TERR DU N.-O. PUBLIC/PUBLICS								
GEN NON-TCH NO LTU/ NON-ENS SANS UNIT A LT								
1-24 BEDS/LITS	1	1	22	22	6,167	916	6,167	916
25-49 BEDS/LITS								
50-99 BEDS/LITS	1	1	73	73	15,471	1,457	15,471	1,457
100-199 BEDS/LITS								
200+ BEDS/LITS								
TOTAL	2	2	95	95	21,638	2,373	21,638	2,373
GEN NON-TCH WITH LTU/ NON-ENS AVEC UNIT A LT								
1-99 BEDS/LITS	1	1	44	44	9,448	199	9,448	199
100-199 BEDS/LITS								
200+ BEDS/LITS								
TOTAL	1	1	44	44	9,448	199	9,448	199
TOTAL NON-TCH/NONS-ENS	3	3	139	139	31,086	2,572	31,086	2,572
GEN TCH FULL/ENSEIGN COMPLET								
1-499 BEDS/LITS								
500+ BEDS/LITS								
TOTAL								
GEN TCH PART/ENSEIGN PARTIEL								
1-499 BEDS/LITS								
500+ BEDS/LITS								
TOTAL								
GENERAL -TOTAL- GENERAUX	3	3	139	139	31,086	2,572	31,086	2,572
PEDIATR. REHAB./READAPT. EXT. CARE/SOINS PROLONGES OTHER/AUTRES	1		17					
PUBLIC -TOTAL- PUBLICS	4	3	156	139	31,086	2,572	31,086	2,572

TABLE 4. Balance Sheets of Public General and Allied Special Hospitals, 1974

TABLEAU 4. Bilans des hôpitaux publics généraux et spéciaux divers, 1974

Item - Détail	Canada	Newfoundland - Terre-Neuve	Prince Edward Island - Île-du- Prince-Édouard	Nova Scotia - Nouvelle- Écosse	New Brunswick - Nouveau- Brunswick	Québec	
dollars							
Balance sheets - Bilans							
Operating, capital and integrated funds ¹ - Exploitation, immobilisation et fonds intégré ¹ :							
Hospitals reporting - Hôpitaux répondants	970	31	9	46	38	164	
Assets - Total - Actif	3,862,482,882	77,103,798	9,390,087	103,157,528	91,478,941	1,103,403,756	
Liabilities - Total - Passif	1,397,022,576	11,927,494	2,923,926	38,883,811	17,052,493	543,768,930	
Equity - Total - Avoir	2,465,460,306	65,176,304	6,466,161	64,273,717	74,426,448	559,634,826	
Endowment and special purpose fund - Dotation et fonds réservé à des fins spéciales:							
Hospitals reporting - Hôpitaux répondants	257	4	3	16	13	46	
Assets - Total - Actif	117,368,349	637,189	897,789	4,731,253	2,251,691	15,083,216	
Liabilities - Total - Passif	20,008,242	49,668	6,670	339,195	131,299	1,517,377	
Equity - Total - Avoir	97,360,107	587,521	891,119	4,392,058	2,120,392	13,565,839	
	Ontario	Manitoba	Saskat- chewan	Alberta	British Columbia - Colombie- Britannique	Yukon	Northwest Territories - Territoires du Nord- Ouest
dollars							
Balance sheets - Bilans							
Operating, capital and integrated funds ¹ - Exploitation, immobilisation et fonds intégré ¹ :							
Hospitals reporting - Hôpitaux répondants	216	78	132	146	107	3	
Assets - Total - Actif	1,446,042,032	155,181,032	133,673,583	303,513,016	437,409,946	2,129,163	
Liabilities - Total - Passif	376,569,698	80,435,716	24,549,921	159,944,010	140,424,530	542,047	
Equity - Total - Avoir	1,069,472,334	74,745,316	109,123,662	143,569,006	296,985,416	1,587,116	
Endowment and special purpose fund - Dotation et fonds réservé à des fins spéciales:							
Hospitals reporting - Hôpitaux répondants	91	19	11	26	27	1	
Assets - Total - Actif	71,835,200	8,947,575	1,017,553	7,456,608	4,497,933	12,342	
Liabilities - Total - Passif	13,903,132	2,546,216	46,857	367,027	1,100,801	-	
Equity - Total - Avoir	57,932,068	6,401,359	970,696	7,089,581	3,397,132	12,342	

¹ For those provinces using the three basic funds, the operating and capital funds have been consolidated and reported on an integrated basis. - Pour des provinces distinguant trois fonds de base dans leur rapport, les fonds d'exploitation et d'immobilisations ont été consolidés et rapportés sur une base intégrée.

SECTION II

**OPERATING EXPENSE REPORTED BY PUBLIC, GENERAL AND
ALLIED SPECIAL HOSPITALS**

**DÉPENSES D'EXPLOITATION DES HÔPITAUX PUBLICS,
GÉNÉRAUX ET SPÉCIAUX DIVERS, RÉPONDANTS**

TABLE 5. DISTRIBUTION OF TOTAL OPERATING EXPENSE BY TYPE OF EXPENSE
 TABLEAU 5. REPARTITION DU TOTAL DES DEPENSES D'EXPLOITATION PAR POSTE DE DEPENSES

PROVINCE, TYPE OF HOSPITAL AND SIZE PROVINCE, AFFECTATION TAILLE DES HOPITAUX	HOSPITALS REPORTING HOPITAUX REPONDANTS	TOTAL	GROSS SAL. & WAGES - REMUNERATION BRUTE			MEDICAL AND SURGICAL SUPPLIES FOURNITURES MEDICALES ET CHIRURGICALES	DRUGS MEDICAMENTS	SUPPLIES AND OTHER EXPENSES FOURNITURES ET AUTRES DEPENSES
			MEDICAL STAFF PERSONNEL MEDICAL	INTERNS, RES. AND STUDENTS INTERNES, RES. ET ELVES	OTHER AUTRES			
DOLLARS								
NEWFOUNDLAND TERRE-NEUVE								
PUBLIC								
GEN. NON-TEACH. NO LTU/NON ENS. SANS UNITES A L.T.								
1 - 24 BEDS/LITS	12	6109100	35960		3736961	168859	360568	1806752
25 - 49 BEDS/LITS	10	6132524	20918	3177	4024311	166254	183273	1724591
50 - 99 BEDS/LITS	2	2993814	54864		1853318	68747	68645	946240
100 - 199 BEDS/LITS	3	19057192	297844	112959	6181563	238807	256256	2914763
200 + BEDS/LITS	1	7706398	210673	115475	5021084	282484	170428	1906254
TOTAL	28	32999028	630259	231611	20819237	980151	1039170	9298600
GEN. NON-TEACHING WITH LTU/NON ENS. AVEC UNITES A L.T.								
1 - 99 BEDS/LITS	1	1566615	211666	4656	844225	32349	123786	349933
TOTAL	1	1566615	211666	4656	844225	32349	123786	349933
TOT. NON-TCH/NON ENS	29	34565643	841925	236267	21663462	1012500	1162956	9648533
GEN. TEACH. FULL/ENSEIGN. COMPLET								
1 - 499 BEDS/LITS	2	25326252	1562753	1689004	12463898	900378	600866	8109353
TOTAL	2	25326252	1562753	1689004	12463898	900378	600866	8109353
GEN. TEACH. PARTIAL/ENSEIGN. PARTIEL								
1 - 499 BEDS/LITS	2	13149567	428929	377314	7297679	517559	391009	4137077
TOTAL	2	13149567	428929	377314	7297679	517559	391009	4137077
TOTAL GEN.	33	73041462	2833607	2302585	41425039	2430437	2154831	21894963
PEDIATR. REHAB(CONV)/READAP EXT. CARE(CHRON)/SOINS PROLONGES								
	1	7272588	303949	96929	4218767	276614	170580	2205749
	1	948898	29817		630626	10221	4561	273673
	2	802949			606418	4474	4851	187206
TOTAL PUB.	37	82065897	3167373	2399514	46884850	2721746	2334823	24561591
PRINCE EDWARD ISLAND ILE DU P.-E.								
PUBLIC								
GEN. NON-TEACH. NO LTU/NON ENS. SANS UNITES A L.T.								
1 - 24 BEDS/LITS	2	310677	5721	2102	209173	5927	7509	80245
25 - 49 BEDS/LITS	2	460558	7860	935	292579	9022	16942	133220
50 - 99 BEDS/LITS	2	1303334	24282		839109	16419	35028	388496
100 - 199 BEDS/LITS	1	3705949	75941	100355	2265807	154190	116230	993426
200 + BEDS/LITS	1	3677527	80890	19558	2324161	189748	148602	914568
TOTAL	7	9457845	194694	122950	5930829	375306	324311	2509755
GEN. NON-TEACHING WITH LTU/NON ENS. AVEC UNITES A L.T.								
100 - 199 BEDS/LITS	1	2900400	55856	8232	1893683	109033	78574	755022
TOTAL	1	2900400	55856	8232	1893683	109033	78574	755022
TOT. NON-TCH/NON ENS	8	12358245	250550	131182	7824512	484339	402885	3264777
TOTAL GEN.	8	12358245	250550	131182	7824512	484339	402885	3264777
REHAB(CONV)/READAP								
	1	500014	3441	2234	377763	1600	4057	110919
TOTAL PUB.	9	12858259	253991	133416	8202275	485939	406942	3375696
NOVA SCOTIA NOUVELLE-ECOSSE								
PUBLIC								
GEN. NON-TEACH. NO LTU/NON ENS. SANS UNITES A L.T.								
1 - 24 BEDS/LITS	14	3416458	84700	3434	2349907	76796	78526	823095
25 - 49 BEDS/LITS	5	2911262	77654		1951376	47279	79211	755732
50 - 99 BEDS/LITS	11	15568892	610936	28520	10268989	365041	383435	3911971
100 - 199 BEDS/LITS	9	30636227	1400563	238519	19213567	1044012	769548	7970018
200 + BEDS/LITS	2	8123678	71015		4766668	286206	248586	2335385
TOTAL	41	60656517	2589681	341488	38550507	1819334	1559306	15796201
TOT. NON-TCH/NON ENS	41	60656517	2589681	341488	38550507	1819334	1559306	15796201
GEN. TEACH. FULL/ENSEIGN. COMPLET								
1 - 499 BEDS/LITS	1	13583774	649797	457788	8288083	469276	382765	3336065
500 + BEDS/LITS	2	37772536	851400	1169441	16203602	1825964	1168801	12523328
TOTAL	2	47356310	1501197	1627229	24491685	2295240	1551366	15893993
TOTAL GEN.	43	108012827	4090878	1968717	63042192	4114574	3110872	31685594
PEDIATR. REHAB(CONV)/READAP OTHER/AUTRES								
	1	10267612	389173	502223	5443454	362525	170812	3399425
	2	1797814	50262	31110	1166511	95266	21854	502411
	1	3291820	49205	117376	1997379	99631	57999	970226
TOTAL PUB.	47	123370073	4579522	2619426	71649536	4602296	3361637	36557656
NEW BRUNSWICK NOUVEAU-BRUNSWICK								
PUBLIC								
GEN. NON-TEACH. NO LTU/NON ENS. SANS UNITES A L.T.								
1 - 24 BEDS/LITS	7	1357273	7047	4852	914738	23536	35363	371737
25 - 49 BEDS/LITS	9	6665390	159080		4410469	135779	179294	1780668
50 - 99 BEDS/LITS	7	11333848	313371	33770	7598888	349676	311769	2726374
100 - 199 BEDS/LITS	6	16820555	412003	240138	10660706	802198	414855	4490655
200 + BEDS/LITS	5	29493816	721624	380724	16950899	1265773	670742	9504054
TOTAL	34	65670882	1613125	659484	40535700	2376962	1612123	18873488
GEN. NON-TEACHING WITH LTU/NON ENS. AVEC UNITES A L.T.								
200 + BEDS/LITS	1	5895850	225874	94563	3261879	117083	101509	2094942
TOTAL	1	5895850	225874	94563	3261879	117083	101509	2094942
TOT. NON-TCH/NON ENS	35	71566732	1838999	754047	43797579	2494045	1713632	20968430

TABLE 5. DISTRIBUTION OF TOTAL OPERATING EXPENSE BY TYPE OF EXPENSE
 TABLEAU 5. REPARTITION DU TOTAL DES DEPENSES D'EXPLOITATION PAR POSTE DE DEPENSES

PROVINCE, TYPE OF HOSPITAL AND SIZE PROVINCE, AFFECTATION TAILLE DES HOPITAUX	HOSPITALS REPORTING HOPITAUX REPONDANTS	TOTAL	GROSS SAL. & WAGES - REMUNERATION BRUTE			MEDICAL AND SURGICAL SUPPLIES FOURNITURES MEDICALES ET CHIRURGICALES	DRUGS MEDICAMENTS	SUPPLIES AND OTHER EXPENSES FOURNITURES ET AUTRES DEPENSES
			MEDICAL STAFF PERSONNEL MEDICAL	INTERNS, RES. AND STUDENTS INTERNES, RES. ET ELEVES	OTHER AUTRES			
DOLLARS								
NEW BRUNSWICK								
NOUVEAU-BRUNSWICK								
PUBLIC								
GEN. TEACH. PARTIAL / ENSEIGN. PARTIEL								
500 + BEDS/LITS	2	30454816	2620982	622479	16858801	1478344	696480	8177730
TOTAL	2	30454816	2620982	622479	16858801	1478344	696480	8177730
TOTAL GEN.	37	102021548	4459981	1376526	60656380	3972389	2410112	29146160
REHAB (CONV)/READAP	1	418602	19080	1386	279383	4696	3333	110724
TOTAL PUB.	38	102440150	4479061	1377912	60935763	3977085	2413445	29256884
ATLANTIC								
ATLANTIQUE								
PUBLIC								
GEN. NON-TEACH. NO LTU/NON ENS. SANS UNITES A L.T.								
1 - 24 BEDS/LITS	35	11193508	133428	10388	7210779	275118	481966	3081829
25 - 49 BEDS/LITS	25	16169534	275522	4112	10618735	358334	658220	4394011
50 - 99 BEDS/LITS	22	31199888	1003453	62290	20862304	799883	798877	7973081
100 - 199 BEDS/LITS	15	61219923	2186351	691971	58321643	2094207	1556889	16368862
200 + BEDS/LITS	9	49001419	1429005	586772	29062812	2024211	1238358	14660261
TOTAL	110	168784272	5027759	1355533	105836273	5551753	4534910	46478044
GEN. NON-TEACHING WITH LTU/NON ENS. AVEC UNITES A L.T.								
1 - 99 BEDS/LITS	1	1566615	211666	4656	844225	32349	123786	349933
100 - 199 BEDS/LITS	1	2900400	55856	8232	1133683	109033	78274	755022
200 + BEDS/LITS	1	5895850	225874	94563	3261879	117083	101509	2094942
TOTAL	3	10362865	493396	107451	5999787	258465	303869	3199897
TOT. NON-TECH/NON ENS	113	179147137	5521155	1462984	111836060	5810218	4838779	49677941
GEN. TEACH. FULL / ENSEIGN. COMPLET								
1 - 499 BEDS/LITS	3	38910026	2212550	2146792	20751981	1369654	983631	11445418
500 + BEDS/LITS	1	33772536	851400	1169441	16203602	1825964	1168801	1255328
TOTAL	4	72682562	3063950	3316233	36955583	3195618	2152432	23998746
GEN. TEACH. PARTIAL / ENSEIGN. PARTIEL								
1 - 499 BEDS/LITS	2	13149567	428929	377314	7297679	517559	391009	4137077
500 + BEDS/LITS	2	30454816	2620982	622479	16858801	1478344	696480	8177730
TOTAL	4	43604383	3049911	999793	1995903	1087489	1087489	12314807
TOTAL GEN.	121	295434082	11635016	5779010	172948123	11001739	8078700	85991494
PEDIATR. REHAB (CONV)/READAP EXT. CARE (CHRONIC) SOINS PROLONGES OTHER/AUTRES								
REHAB (CONV)/READAP	2	17540200	693122	599152	9662221	639139	341392	5605174
EXT. CARE (CHRONIC)	2	3653328	102600	34730	2454283	42083	33905	997727
SOINS PROLONGES	2	802949			606418	4474	4851	187206
OTHER/AUTRES	1	3291820	49209	117376	1997379	99631	57999	970226
TOTAL PUB.	131	320734379	12479947	6530268	187668424	11787066	8516847	93751827
QUEBEC								
PUBLIC								
GEN. NON-TEACH. NO LTU/NON ENS. SANS UNITES A L.T.								
1 - 24 BEDS/LITS	11	5408620	74233		3609096	112675	160603	1452013
25 - 49 BEDS/LITS	8	6545163	144044		4468826	117032	145489	1665772
50 - 99 BEDS/LITS	11	22892328	661165		15419041	581879	538892	5691347
100 - 199 BEDS/LITS	7	98776136	3202506		67820368	2526963	2194340	23031955
200 + BEDS/LITS	18	163096247	6683347	128638	110416336	5437314	3702582	36728030
TOTAL	75	296718494	10765295	128638	201733667	8775863	6741906	68573121
GEN. NON-TEACHING WITH LTU/NON ENS. AVEC UNITES A L.T.								
1 - 99 BEDS/LITS	7	10177478	148737		7109201	153940	203045	2562555
100 - 199 BEDS/LITS	7	23138213	641537	55307	15685716	588744	395119	5775750
200 + BEDS/LITS	10	7937509	2240733	43814	48186576	1811362	1555354	20094670
TOTAL	24	107248200	3031007	99121	70979493	2552046	2153518	28433015
TOT. NON-TECH/NON ENS	99	403966694	13796302	227759	272713160	11327909	8895424	97006136
GEN. TEACH. FULL / ENSEIGN. COMPLET								
1 - 499 BEDS/LITS	3	53101733	2452101	1591917	32445273	2003411	1460846	13148185
500 + BEDS/LITS	12	356560146	15433380	13323883	222848233	12169239	8767760	84017651
TOTAL	15	409661879	17885481	14915800	255293506	14172650	10228606	97165836
GEN. TEACH. PARTIAL / ENSEIGN. PARTIEL								
1 - 499 BEDS/LITS	11	123857344	6131286	1571150	81164147	3852801	2832342	28305618
500 + BEDS/LITS	12	29429667	1362635	1148392	1898415	1392059	472225	5869533
TOTAL	23	153287011	7493919	2719542	100148972	5244860	3504567	34175151
TOTAL GEN.	126	966915584	39175702	17863101	628155638	30745419	22628597	228347123
PEDIATR. REHAB (CONV)/READAP EXT. CARE (CHRONIC) SOINS PROLONGES OTHER/AUTRES								
REHAB (CONV)/READAP	2	53589634	2443017	2455736	33850415	1488428	1031410	12320628
EXT. CARE (CHRONIC)	6	20769974	267530	93844	14190053	338303	159309	5720935
SOINS PROLONGES	44	88952232	480625	22334	64921911	886997	1245746	21394619
OTHER/AUTRES	4	23253944	1158774	634551	14725747	797611	410747	5526514
TOTAL PUB.	184	1153481368	43525648	21069566	753843764	34256758	25475809	273309819
ONTARIO								
PUBLIC								
GEN. NON-TEACH. NO LTU/NON ENS. SANS UNITES A L.T.								
1 - 24 BEDS/LITS	3	1143653	21764		760380	17544	25889	318078
25 - 49 BEDS/LITS	24	18518622	384951		12388606	350673	415644	4978748
50 - 99 BEDS/LITS	12	20801954	600957	25913	14313891	416453	456536	4987304
100 - 199 BEDS/LITS	16	57129750	1985960	61333	38113894	1401204	1216893	14350466

TABLE 5. DISTRIBUTION OF TOTAL OPERATING EXPENSE BY TYPE OF EXPENSE
 TABLEAU 5. REPARTITION DU TOTAL DES DEPENSES D'EXPLOITATION PAR POSTE DE DEPENSES

PROVINCE, TYPE OF HOSPITAL AND SIZE PROVINCE, AFFECTATION TAILLE DES HOPITAUX	HOSPITALS REPORTING HOPITAUX REPONDANTS	TOTAL	GROSS SAL. & WAGES - REMUNERATION BRUTE			MEDICAL AND SURGICAL SUPPLIES FOURNITURES MEDICALES ET CHIRURGICALES	DRUGS MEDICAMENTS	SUPPLIES AND OTHER EXPENSES FOURNITURES ET AUTRES DEPENSES
			MEDICAL STAFF PERSONNEL MEDICAL	INTERNS, RES. AND STUDENTS INTERNES, RES. ET ELEVES	OTHER AUTRES			
DOLLARS								
ONTARIO PUBLIC								
GEN. NON-TEACH. NO LTU/NON ENS. SANS UNITES A L.T.								
200 + BEDS/LITS	27	249109917	8865315	709769	164954550	8158258	5883467	60538559
TOTAL	82	346702996	11858947	797015	230531321	10344132	7998429	85173152
GEN. NON-TEACHING WITH LTU/NON ENS. AVEC UNITES A L.T.								
1 - 99 BEDS/LITS	36	51739216	1204226		35097713	1096543	1115695	13225039
100 - 199 BEDS/LITS	21	59237364	1749857	56101	40307264	1565676	1285342	14273124
200 + BEDS/LITS	31	291626832	10011719	274141	196422945	8756586	6465220	69696021
TOTAL	88	402603212	12965802	330242	271827922	11418805	8866257	97194184
TOT. NON-TCH/NON ENS	170	749306209	24824749	1127257	502359243	21762937	16864686	182367336
GEN. TEACH. FULL/ENSEIGN. COMPLET								
1 - 499 BEDS/LITS	4	66318018	4365672	2806819	37659484	1918736	1429542	18137765
500 + BEDS/LITS	13	404326251	18918791	19212861	240399455	15198628	10662861	99333655
TOTAL	17	470644269	23284463	22019680	278058939	17117364	12092403	118071420
GEN. TEACH. PARTIAL/ENSEIGN. PARTIEL								
1 - 499 BEDS/LITS	1	12705243	378893	202245	8022365	203449	131655	3766636
500 + BEDS/LITS	3	52574759	1180340	1378675	26225174	1402574	1109996	8572756
TOTAL	4	65280002	1559233	1580921	34247539	1606023	1241651	12339392
TOTAL GEN.	190	1272525236	49668445	24727858	814665721	40486324	30198740	312778148
PEDIATR. REHAB(COIV)/READAP	2	53383816	4958931	2007254	28169547	1484930	1981000	14782154
EXT. CARE(CHRON)/SOINS PROLONGES	6	11760489	190038	70732	7477448	25445	91076	3845730
OTHER/AUTRES	23	70212823	499891	89364	51005393	738533	987544	16892098
TOTAL PUB.	2	17730024	1254144	276525	9908020	237244	536661	5517430
TOTAL PUB.	223	1425612388	56571449	27178733	911226129	43032496	33795021	353815560
MANITOBA PUBLIC								
GEN. NON-TEACH. NO LTU/NON ENS. SANS UNITES A L.T.								
1 - 24 BEDS/LITS	40	9619824	57248		5808493	171608	247556	3334919
25 - 49 BEDS/LITS	18	9986630	33783	6342	5679973	189010	269104	3810418
50 - 99 BEDS/LITS	4	4209633		2242	3453917	108183	131075	1494216
100 - 199 BEDS/LITS	4	9404433	169766	13041	5974218	251428	217274	2778706
200 + BEDS/LITS	3	26316526	814817	284457	16827836	1030292	753422	6608702
TOTAL	69	59539046	1075614	326082	36744437	1750521	1618431	18023961
GEN. NON-TEACHING WITH LTU/NON ENS. AVEC UNITES A L.T.								
1 - 99 BEDS/LITS	3	4290218	21684	18563	2620385	101239	110279	1418068
100 - 199 BEDS/LITS	2	4414673	11662	20677	2439514	95052	109153	1723723
200 + BEDS/LITS	1	8771189	11662	6420	5760000	250243	203894	2435990
TOTAL	6	17476080	162880	45660	10819899	446534	423326	5577781
TOT. NON-TCH/NON ENS	75	77015126	1238494	371742	47564336	2197055	2041757	23601742
GEN. TEACH. FULL/ENSEIGN. COMPLET								
500 + BEDS/LITS	2	71891264	3099726	3123474	43763007	2814940	2053466	17036651
TOTAL	2	71891264	3099726	3123474	43763007	2814940	2053466	17036651
TOTAL GEN.	77	148906390	4338220	3495216	91327343	5011995	4095223	40638393
EXT. CARE(CHRON)/SOINS PROLONGES	1	6299647	53021	70641	4830851	57077	155950	1132107
OTHER/AUTRES	1	184108			120296	2081	3261	58550
TOTAL PUB.	79	155390225	4391241	3565857	96278490	5071153	4254434	41829050
SASKATCHEWAN PUBLIC								
GEN. NON-TEACH. NO LTU/NON ENS. SANS UNITES A L.T.								
1 - 24 BEDS/LITS	78	16349317	126792		9884580	248497	413692	3675756
25 - 49 BEDS/LITS	30	13181787	142951		8712867	250990	399777	3668852
50 - 99 BEDS/LITS	8	8590571	174454	2556	5787809	165238	296138	2073476
100 - 199 BEDS/LITS	5	11853596	217649	5583	7972698	264467	236448	3056661
200 + BEDS/LITS	5	4897618	198380	26558	3113720	109533	95274	1354153
TOTAL	122	52872849	866586	34697	35562574	1038725	1501379	13868908
GEN. NON-TEACHING WITH LTU/NON ENS. AVEC UNITES A L.T.								
1 - 99 BEDS/LITS	1	1126068	22998		828638	21231	29884	223317
100 - 199 BEDS/LITS	1	2522605	86281	9137	1719511	48465	53054	606157
200 + BEDS/LITS	1	4568156	130505	25657	2261831	84257	82603	2033303
TOTAL	3	8216829	239784	34794	4809980	123953	145541	2862777
TOT. NON-TCH/NON ENS	125	61089678	1106350	69491	40372554	1162678	1646920	16731685
GEN. TEACH. FULL/ENSEIGN. COMPLET								
500 + BEDS/LITS	1	19210588	709118	174524	11264658	710160	599771	5752357
TOTAL	1	19210588	709118	174524	11264658	710160	599771	5752357
GEN. TEACH. PARTIAL/ENSEIGN. PARTIEL								
1 - 499 BEDS/LITS	3	21745783	500734	320619	14151947	850430	555418	5366635
500 + BEDS/LITS	2	52129193	1247178	435654	21544893	1635055	779626	7087487
TOTAL	5	53874942	1247178	756273	35596840	2485485	1335044	12454122
TOTAL GEN.	131	134175208	3062646	1000288	87234052	4358323	3581735	34938164
EXT. CARE(CHRON)/SOINS PROLONGES	1	768762	11100		486428	27340	11938	231956
TOTAL PUB.	132	134943970	3073746	1000288	87720480	4385663	3593673	35170120

TABLE 5. DISTRIBUTION OF TOTAL OPERATING EXPENSE BY TYPE OF EXPENSE
 TABLEAU 5. REPARTITION DU TOTAL DES DEPENSES D'EXPLOITATION PAR POSTE DE DEPENSES

PROVINCE, TYPE OF HOSPITAL AND SIZE PROVINCE, AFFECTATION TAILLE DES HOPITAUX	HOSPITALS REPORTING HOPITAUX REPONDANTS	TOTAL	GROSS SAL. & WAGES - REMUNERATION BRUTE			MEDICAL AND SURGICAL SUPPLIES FOURNITURES MEDICALES ET CHIRURGICALES	DRUGS MEDICAMENTS	SUPPLIES AND OTHER EXPENSES FOURNITURES ET AUTRES DEPENSES
			MEDICAL STAFF PERSONNEL MEDICAL	INTERNS, RES. AND STUDENTS INTERNES, RES. ET ELEVES	OTHER AUTRES			
ALBERTA PUBLIC								
GEN. NON-TEACH. NO LTU/NON ENS. SANS UNITES A L.T.								
1 - 24 BEDS/LITS	24	5125868	69338		3556451	75099	110874	1314106
25 - 49 BEDS/LITS	51	25229155	427901	26231	15735102	510466	648226	7907460
50 - 99 BEDS/LITS	26	23923414	333851		15637418	481458	642004	6766030
100 - 199 BEDS/LITS	4	8915382	173436		5360653	232714	217843	2930736
200 + BEDS/LITS	4	19365949	509310	114329	12486959	591592	479849	5183910
TOTAL	109	82559768	1573866	116952	52776583	1891329	2098796	24102242
GEN. NON-TEACHING WITH LTU/NON ENS. AVEC UNITES A L.T.								
1 - 99 BEDS/LITS	1	893159	15344		598268	25278	27966	226303
TOTAL	1	893159	15344		598268	25278	27966	226303
TOT. NON-TCH/NON ENS	110	83452927	1589210	116952	53374851	1916607	2126762	24328545
GEN. TEACH. FULL/ENSEIGN. COMPLET								
500 + BEDS/LITS	6	136278164	4796940	4624893	87103312	4890334	3736100	31126585
TOTAL	6	136278164	4796940	4624893	87103312	4890334	3736100	31126585
GEN. TEACH. PARTIAL/ENSEIGN. PARTIEL								
500 + BEDS/LITS	1	18635378	497490	219052	11981542	831721	466996	4638577
TOTAL	1	18635378	497490	219052	11981542	831721	466996	4638577
TOTAL GEN.	117	238366469	6883640	4960897	192459705	7638662	6329858	60093707
PEDIATR. REHAB(CONV)/READAP	1	3371060	37921	2584	2441651	35278	25121	828505
EXT. CARE(CHRON)/SOINS PROLONGES	1	8379822	39000	5210	5731605	52990	40099	2510918
OTHER/AUTRES	25	25993846	23807	3886	17063839	213999	355533	8332782
TOTAL PUB.	146	283611051	8039856	6992049	181997728	8054188	7099196	73433034
PRAIRIES PUBLIC								
GEN. NON-TEACH. NO LTU/NON ENS. SANS UNITES A L.T.								
1 - 24 BEDS/LITS	142	29095009	253378		19249524	495204	772122	8374781
25 - 49 BEDS/LITS	99	48399572	610975	6342	30127942	950466	1317107	15384740
50 - 99 BEDS/LITS	38	36723618	568335	27421	23970044	754879	1069217	10333722
100 - 199 BEDS/LITS	13	30173371	560851	18624	19307569	746809	731615	8806103
200 + BEDS/LITS	8	50580093	1522570	425344	32428515	1731417	1328545	13143765
TOTAL	300	194971663	3516046	477731	125083594	4680575	5218606	55995111
GEN. NON-TEACHING WITH LTU/NON ENS. AVEC UNITES A L.T.								
1 - 99 BEDS/LITS	5	6309445	60026	18563	4047291	147746	168129	1867688
100 - 199 BEDS/LITS	3	6937278	112836	29814	4159025	143517	152207	2329880
200 + BEDS/LITS	2	13339345	245847	52077	8021831	304500	266497	4449253
TOTAL	10	26586068	418008	80454	16228147	595765	596833	8666861
TOT. NON-TCH/NON ENS	310	221557731	3934054	558185	141311741	5276340	5815439	64661972
GEN. TEACH. FULL/ENSEIGN. COMPLET								
500 + BEDS/LITS	9	227380016	8605784	7922891	142130977	8415434	6389337	53915593
TOTAL	9	227380016	8605784	7922891	142130977	8415434	6389337	53915593
GEN. TEACH. PARTIAL/ENSEIGN. PARTIEL								
1 - 499 BEDS/LITS	3	21745783	500734	320619	14151947	850430	555418	5366635
500 + BEDS/LITS	3	50764537	1243934	654736	3326435	2466776	1246622	11726064
TOTAL	6	72510320	1744668	975325	47578382	3317206	1802040	17092659
TOTAL GEN.	325	521448067	14284506	9456401	331021100	17008980	14006816	135670264
PEDIATR. REHAB(CONV)/READAP	1	3371060	37921	2584	2441651	35278	25121	828505
EXT. CARE(CHRON)/SOINS PROLONGES	1	8379822	39000	5210	5731605	52990	40099	2510918
OTHER/AUTRES	27	33062255	87928	74527	22381118	298416	523421	9696845
TOTAL PUB.	357	573945246	15504843	9558194	365991698	17511004	14947303	150432204
BRITISH COLUMBIA COLOMBIE BRITANNIQUE PUBLIC								
GEN. NON-TEACH. NO LTU/NON ENS. SANS UNITES A L.T.								
1 - 24 BEDS/LITS	17	5469848	114817		3593433	124715	162270	1474613
25 - 49 BEDS/LITS	23	16050228	319715		11101246	321479	394828	3922960
50 - 99 BEDS/LITS	9	12342467	254197	73200	8763833	309869	276514	2664854
100 - 199 BEDS/LITS	5	11970642	240137		8441059	327583	249517	2712346
200 + BEDS/LITS	2	14958031	360150	35486	10461431	588083	365385	3147496
TOTAL	56	60791216	1289016	108686	42361002	1671729	1438514	13922269
GEN. NON-TEACHING WITH LTU/NON ENS. AVEC UNITES A L.T.								
1 - 99 BEDS/LITS	7	9291127	186113		6664731	196970	180458	2062855
100 - 199 BEDS/LITS	9	28131178	578593		20500469	628812	545333	5815971
200 + BEDS/LITS	14	97380582	2263474	1106475	70652258	2649980	1823365	18885030
TOTAL	30	134802887	3028180	1106475	97817458	3539762	2549156	26761856
TOT. NON-TCH/NON ENS	86	195594103	4317196	1215161	140178460	5211491	3987670	40684125
GEN. TEACH. FULL/ENSEIGN. COMPLET								
500 + BEDS/LITS	2	87124124	2417602	4149464	58697725	3558358	2220124	16380851
TOTAL	2	87124124	2417602	4149464	58697725	3558358	2220124	16380851
GEN. TEACH. PARTIAL/ENSEIGN. PARTIEL								
1 - 499 BEDS/LITS	3	41679961	1506738	1281847	28695608	1561077	1030251	7604440

TABLE 5. DISTRIBUTION OF TOTAL OPERATING EXPENSE BY TYPE OF EXPENSE
 TABLEAU 5. REPARTITION DU TOTAL DES DEPENSES D'EXPLOITATION PAR POSTE DE DEPENSES

PROVINCE, TYPE OF HOSPITAL AND SIZE PROVINCE, AFFECTATION TAILLE DES HOPITAUX	HOSPITALS REPORTING HOPITAUX REPONDANTS	TOTAL	GROSS SAL. & WAGES - REMUNERATION BRUTE			MEDICAL AND SURGICAL SUPPLIES FOURNITURES MEDICALES ET CHIRURGICALES	DRUGS MEDICAMENTS	SUPPLIES AND OTHER EXPENSES FOURNITURES ET AUTRES DEPENSES
			MEDICAL STAFF PERSONNEL MEDICAL	INTERNS, RES. AND STUDENTS INTERNES, RES. ET ELEVES	OTHER AUTRES			
DOLLARS								
BRITISH COLUMBIA								
COLOMBIE BRITANNIQUE								
PUBLIC								
GEN. TEACH. PARTIAL / ENSEIGN. PARTIEL								
500 + BEDS/LITS	4	25245021	746105	647004	18248076	889334	615827	4098675
TOTAL	4	66924982	2252843	1928051	46943684	2450411	1646078	11703115
TOTAL GEN.	92	349643209	8987641	7293476	245819869	11220260	7853872	68468091
PEDIATR. REHAB(CONV)/READAP EXT. CARE(CHRONI)/ SOINS PROLONGES OTHER/AUTRES	1	3399316	196012	55782	2307850	48354	39020	752298
TOTAL PUB.	111	383865646	10265256	7478732	270566142	11596355	8265586	75693575
NORTHWEST TERR.								
TERR. DU NORD-OUEST								
PUBLIC								
GEN. NON-TEACH. NO LTU/NON ENS. SANS UNITES A L.T.								
1 - 24 BEDS/LITS	1	544534	7552		340207	18489	21430	156856
50 - 99 BEDS/LITS	1	1752908	24932		1106598	71438	51009	498531
TOTAL	2	2297442	32484		1446805	89927	72439	655787
GEN. NON-TEACHING WITH LTU/NON ENS. AVEC UNITES A L.T.								
1 - 99 BEDS/LITS	1	787700	2598		495952	7306	4901	276943
TOTAL	1	787700	2598		495952	7306	4901	276943
TOT. NON-TCH/NON ENS	3	3085142	35082		1942757	97233	77340	932730
TOTAL GEN.	3	3085142	35082		1942757	97233	77340	932730
TOTAL PUB.	3	3085142	35082		1942757	97233	77340	932730
CANADA								
PUBLIC								
GEN. NON-TEACH. NO LTU/NON ENS. SANS UNITES A L.T.								
1 - 24 BEDS/LITS	209	52855172	605172	10388	34763419	1043745	1624280	14808168
25 - 49 BEDS/LITS	179	105683119	1735207	10454	68765355	2097984	2721888	30352231
50 - 99 BEDS/LITS	93	125712263	3113039	188824	84135711	2934401	3191045	32149239
100 - 199 BEDS/LITS	80	259269822	8175805	771928	172004533	7098566	5949254	65269736
200 + BEDS/LITS	64	526745707	18860324	1886009	347323644	17932283	12516337	128218110
TOTAL	625	1070266083	32489547	2867603	706992662	31113979	26004804	270797484
GEN. NON-TEACHING WITH LTU/NON ENS. AVEC UNITES A L.T.								
1 - 99 BEDS/LITS	57	79871581	1813366	23219	54259113	1634856	1796014	20345013
100 - 199 BEDS/LITS	41	120344433	3138678	149454	82544157	3097782	2466575	28947787
200 + BEDS/LITS	58	482174918	14986947	1551070	326545489	13639511	10211945	115239956
TOTAL	156	682390932	19938991	1723743	463348759	18372149	14474534	164532756
TOT. NON-TCH/NON ENS	781	1752657015	52428538	4591346	1170341421	49486128	40479338	435330240
GEN. TEACH. FULL / ENSEIGN. COMPLET								
1 - 499 BEDS/LITS	10	158329777	9030323	6545528	90856738	5291801	3874019	42731368
500 + BEDS/LITS	37	1109163073	46226957	45778540	680279992	41167623	29208883	26501078
TOTAL	47	1267492850	55257280	52324068	771136730	46459424	33082902	309232446
GEN. TEACH. PARTIAL / ENSEIGN. PARTIEL								
1 - 499 BEDS/LITS	20	213137898	8946580	3753175	139331746	6985316	4940675	49180406
500 + BEDS/LITS	9	175763557	7153994	4451257	113743311	7629087	4341150	38444758
TOTAL	29	388901455	16100574	8204432	253075057	14614403	9281825	87625164
TOTAL GEN.	857	3409051320	123786392	65119846	2194553208	110559955	82844065	832187850
PEDIATR. REHAB(CONV)/READAP EXT. CARE(CHRONI)/ SOINS PROLONGES OTHER/AUTRES	8	131284026	8329003	5120508	76431684	3696129	3417943	34288759
TOTAL PUB.	1009	3860724169	138882225	71808493	259238914	118280912	91077906	947935715

TABLE 6. TOTAL OPERATING EXPENSE PER RATED BED
 TABLEAU 6. TOTAL DES DEPENSES D'EXPLOITATION PAR LIT (CAPACITE THEORIQUE)

TYPE AND SIZE AFFECTATION ET TAILLE	CANADA	N.F.L.C. T.-N.	P.E.I. T.P.-E.	N.S. N.-E.	N.B.	ATLANTIC ATLAN- TIQUE	QUEBEC	ONTARIO	MANITOBA	SASK.	ALBERTA	PRAIRIES	B.C. C.-B.
PUB. GEN. NON-TECH NO LITU/NON-ENS. SANS UNIT. A													
1 - 24 BEDS/LITS	12235.13 14353.25 16594.86 18537.96	22513.41 32019.47 29946.57 36581.14	9137.56	13470.14 16752.80 17082.29 20774.58	17147.77 18737.33 21361.66 25947.47	15106.65 32518.96 30215.75 34190.91	21339.21 20882.68 19383.95	13192.44 14806.23 15269.56 17131.13	11737.52 12818.94 12933.63 13980.81	10729.38 12413.34 12976.88 14404.00	11997.48 13376.67 13633.22 15300.88	16282.13 20937.40 20409.88 22886.61	
25 - 49 BEDS/LITS	13231.21 16275.70 17070.44 20044.50	15574.53 18664.37 18090.04 20789.58	13950.24	19375.00 17751.60	17752.97 19815.10 20137.13 22099.60	16708.44 21811.97 18649.98 21055.31	16316.68 20627.48 21459.55 22233.64	18334.57 20691.20 22444.71	13290.46 15495.38 16215.31 17617.40	11905.12 12478.86 13301.50 13807.43	12602.29 14383.43 14797.16 16286.80	12295.28 13947.53 14613.40 15886.06	15909.07 19456.39 19766.29 22807.16
50 - 99 BEDS/LITS	14627.48 17921.69 20107.53 22987.85	15574.53 17547.23 21017.53 22987.85	12295.60	16639.77 17547.23 18712.61 19501.17	16736.55 21598.94 21465.62 21627.95	22127.58 18414.00 19709.34 33191.55	19513.18 23274.97 24271.94 25350.80	16802.75 16573.36 16537.94	13625.87 16237.34 15820.57 16537.94	11905.12 14148.02 14970.85 15878.45	13023.18 14674.84 15323.45 16474.56	13220.17 14674.84 15323.45 16474.56	14682.59 20732.58 21280.12 25287.99
100 - 199 BEDS/LITS	12227.03 23597.41 20107.53 27796.96	22281.86 23014.17 23014.17 27796.96	22735.88	21668.72 23217.86 23494.04 23636.86	21242.10 23217.86 22823.01 23480.21	25543.53 28069.18 29293.04 32943.32	1934.98 25996.86 25256.30 26719.59	21822.80 20760.34	17267.66 17560.82	19406.85 18496.64	14195.30 18875.50 18741.52 20593.90	22332.06 22362.96 21682.05	
200 + BEDS/LITS	25250.19 27355.12 27589.87 29481.84	28125.54 28125.54 28125.54 28125.54	16200.56	17815.08 26293.22 25580.07	17762.20 26074.35 23223.42 26419.16	27237.14 30573.75 30680.26 35250.56	26093.42 27350.33 27691.19 28216.44	27622.99 27271.01	19281.96	22134.16 22006.76	19281.96 24097.23 26408.71	26196.20	
TOTAL	17729.86 17729.86 23417.02	19579.32 23397.64 24269.31 28284.43	13803.28 16799.01	16515.18 18204.58 20519.80 22220.99	17768.99 21001.38 23164.33 23217.35	16752.80 20067.61 21849.10 23302.69	23654.91 28775.39 29862.97 33351.23	20886.57 24410.79 26528.66 26911.94	13507.09 15592.76 20404.06 18474.21	12071.63 12988.23 14803.51 14909.88	12429.65 14208.70 15333.77 16531.32	13220.05 13885.77 18741.52 16259.37	16814.50 20835.19 21843.77 23184.80
-WITH LITU/AVEC UNITES A L.T.													
1 - 99 BEDS/LITS	18241.51 21657.59 21704.23 23577.51	24478.36					29855.05 27807.32 21895.56 23589.11	18631.24 21815.77 21895.56 23589.11	15654.76 16628.75	13902.07	14641.95 15773.61	21129.91 20973.20	
100 - 199 BEDS/LITS	18910.83 20830.45 21383.16 22322.96	18356.96				26528.75 25122.92	19378.49 21640.87 21730.81 22322.96	15880.12	18825.41		16474.60 16838.05	18591.32 19577.65 21021.89	
200 + BEDS/LITS	21147.29 23812.72 24095.83 26356.82				19652.83	19652.83	17679.44 24607.29 23597.99 27810.94	22666.37 24833.72 25127.23 27327.39	20256.79	20035.77	20180.55	20230.53 22691.89 22470.92 24056.55	
TOTAL	19373.86 22027.52 23265.95 24344.02	24478.36 18356.96			19652.83	19652.83	19822.84 25845.29 24264.30 30142.32	20427.87 22382.81 24115.20 24833.72	16064.68 18035.17	18825.41 18548.15	14641.95	14962.80 18048.93 18679.36	19456.06 21085.70 21746.10 22366.03
-TOTAL NON-TEACH/ NON-ENSEIGNANT	14417.62 19266.72 23531.32 24015.23	19613.19 22513.41 24087.56 28867.32	9379.14 13876.76 17140.42 16200.56	16515.18 18204.58 20519.80 22220.99	17785.02 20988.12 22828.30 23139.70	16764.23 20660.23 21722.70 23337.96	22337.06 28069.18 28139.22 32806.05	20846.27 33083.00 25174.92 26405.21	13602.79 15654.76 19813.51 18503.75	12076.06 13152.16 15217.30 14991.43	12429.92 14288.35 16296.22 16527.03	12943.04 13203.07 17014.23 16369.81	18211.63 20937.40 21777.59 22953.56
-GEN. TCH. FULL/ ENS. COMPLET													
1 - 499 BEDS/LITS	32304.80 38385.58 39356.15 44309.05	36440.65					29788.98 33805.41 39926.12	42306.56 43007.79					
500 + BEDS/LITS	29804.11 36039.12 35765.61 40711.35				41135.85		33670.48 38293.03 38764.96 42866.77	36219.70 38979.49 37468.84 40006.00	32223.78	35184.23	26326.18 27147.04	24777.86 27843.08 29162.50 30121.60	36226.25
TOTAL	30157.50 36761.43 36177.90 40979.21	36440.65		37084.03			34704.76 39281.77 38911.65 42981.56	36219.70 38979.49 38161.38 40228.27	32223.78	35184.23	26326.18 27147.04	24777.86 27843.08 29162.50 30121.60	36226.25
-GEN. TCH. PART./ ENS. PARTIEL													
1 - 499 BEDS/LITS	26142.94 31762.60 31192.43 34099.98	25884.97					30333.81 32523.41 33125.79 35105.85			22335.90		22335.90	34099.98 35262.23
500 + BEDS/LITS	24451.69 26842.12 28898.97 32412.19				25527.93	25527.93	42042.38 34252.16			23231.50	26358.38	26006.77 24289.25	27000.02
TOTAL	26040.81 30348.70 30112.39 34187.18	25884.97			25527.93	25527.93	30348.70 33275.37 34531.88 37102.08	36216.25		22335.90	26358.38	23299.84 25322.71	32091.54 31613.12
-TOTAL GEN.	14897.09 20124.73 27856.06 26052.70	19801.14 25192.61 27688.20 28917.85	9379.14 13876.76 17140.42 16200.56	16635.77 18299.10 25516.85 22310.45	17894.33 21014.63 23572.45 23380.58	16895.55 20988.12 24784.74 24340.40	24329.44 29856.81 32974.65 34931.50	21015.71 23640.30 19155.60 27407.52	13646.42 15672.19 24336.06 18536.50	12111.37 13232.11 19274.35 15304.28	12537.55 14480.34 15193.31 17039.14	12429.38 14137.70 21793.44 17062.10	18657.95 21056.80 26002.55 23897.52
-PEDIATRICS/Q1 PEDIATR.	40218.22 43162.74	25973.53		31690.16			29040.07 41159.47	60285.13		26336.41		26336.41	40955.61
-REHAB(CONV)/ READAP.	13769.25 17087.35 18497.69 21624.02	17903.74	16667.13	18727.23	20930.10	17903.74 18418.73	11412.03 17101.31 18348.03 20226.06	19199.39 20741.60		20639.96		20639.96	13841.03 15706.07
EXT. CARE (CHR)/SOINS PROLONGES	10132.90 12717.97 13456.32 15085.71	9229.30				9229.30	12110.02 14072.46 14335.57 15752.80	12831.22 14220.60 14882.84 15791.67	15709.84		8340.94 9580.20 9786.84	8373.52 11849.07 10563.79	10514.77 11849.07 12054.87
OTHER/ AUTRES	23023.50 32622.76 43463.65 60421.80			30200.18		30200.18	41772.76 40162.25	49387.25	23023.50		42612.81	23023.50 41761.10	53825.52
TOTAL PUB.	14002.86 19240.69 26616.13 25632.83	18322.64 24478.36 26839.46 28639.57	9771.72 13950.24 17121.52 16550.49	16635.77 19355.15 25907.20 23221.43	17987.63 21001.38 23560.29 23378.13	16768.76 20930.10 24820.56 24656.92	16316.68 26408.73 29276.40 33285.99	19739.96 23156.64 23807.30 27085.21	13712.77 15709.84 23807.30 18558.36	12111.37 13232.11 19274.35 15304.28	11167.86 13779.19 19952.94 16854.73	12145.08 13885.55 20690.77 16937.66	16814.50 20825.76 25067.03 23884.37
PROPRIETARY/MED PRIVES													
FEDERAL/ FEDERAUX													

* INCLUDES YUKON & NORTHWEST TERRITORIES. - Y COMPRIS LE YUKON ET LES TERRITOIRES DU NORD-OUEST.

TABLE 7. TOTAL OPERATING EXPENSE PER PATIENT-DAY (ADULTS AND CHILDREN)
 TABLEAU 7. TOTAL DES DEPENSES D'EXPLOITATION PAR JOURNEE D'HOSPITALISATION (ADULTES ET ENFANTS)

TYPE AND SIZE AFFECTATION ET TAILLE	CANADA *	Nfld. T.-N.	P.E.I. I.P.-E.	N.S. N.-E.	N.B.	ATLANTIC ATLAN- TIQUE	QUEBEC	ONTARIO	MANITCBA	SASK.	ALBERTA	PRAIRIES	B.C. C.-B.
PUB. GEN. NON-TCH NO LYU/NON ENS. SANS UNIT. A L.T. 1 - 24 REDS/LITS	Q1	50.34	79.58		55.12	58.44	67.86	83.39	56.94	44.38	48.55	46.57	77.53
	MED	63.66	120.78		64.72	76.01	138.41	83.39	65.51	51.69	57.06	57.94	86.13
	Q3	81.87	144.00	52.56	81.13	105.33	233.66	81.20	75.32	61.56	72.12	71.57	96.45
25 - 49 REDS/LITS	Q1	53.11	66.98		60.55	60.77	74.28	69.26	57.77	46.22	51.36	49.77	75.35
	MED	66.36	88.83	49.21	65.54	68.97	94.09	83.74	64.50	50.23	60.62	57.27	81.44
	Q3	81.66	98.39		74.29	80.46	94.43	90.53	68.62	54.35	68.20	66.65	89.50
50 - 99 REDS/LITS	Q1	61.28			63.58	63.45	92.46	81.15	51.27	52.47	52.47	61.74	75.90
	MED	71.09		47.80	70.22	71.96	114.75	88.48	61.81	61.90	60.16	60.93	89.86
	Q3	88.26	99.07		78.21	79.37	121.83	92.17	62.20	59.71	60.58	65.42	96.97
100 - 199 REDS/LITS	Q1	77.18			67.46	73.32	105.31	88.90	84.67	61.80	70.47	61.74	92.92
	MED	95.30	88.66	75.01	77.78	77.78	112.36	95.12	89.03	66.76	67.82	73.90	88.62
	Q3	106.06	90.40		85.39	87.44	124.97	99.56				77.17	
200 + REDS/LITS	Q1	86.10			62.14	67.20	104.22	88.02	87.60	71.24	75.64	71.24	86.39
	MED	93.78	103.28	68.41	80.46	88.20	109.99	92.59	88.65		76.69	82.00	
	Q3	106.94			98.22	90.98	117.22	96.52				81.83	
TOTAL	Q1	57.95	76.01		62.97	64.19	99.76	84.25	57.82	45.55	51.90	49.37	76.41
	MED	73.44	101.93	55.14	69.10	75.18	111.17	89.97	67.17	52.58	60.99	59.24	84.17
	Q3	91.12	125.92	64.91	80.58	88.83	126.32	96.31	76.42	61.72	69.51	69.40	96.00
-WITH LTU/AVEC UNITE A L.T. 1 - 99 REDS/LITS	Q1	69.02						71.50					
	MED	78.74						80.65	104.49	62.17		58.75	72.91
	Q3	85.97	68.83					85.80	99.14	79.40	47.52	56.82	70.29
100 - 199 REDS/LITS	Q1	67.28						68.93					60.44
	MED	75.72						78.16	104.18	69.05		75.77	67.09
	Q3	83.89	66.64					83.00	100.05	77.05	80.02	72.67	66.01
200 + REDS/LITS	Q1	72.76						67.29					64.16
	MED	81.63						90.00	81.04				70.75
	Q3	89.91			74.88	74.88		87.01	87.67	70.72	74.06	71.83	69.64
TOTAL	Q1	70.74						80.30	73.39			53.14	63.59
	MED	78.74						101.18	82.05	66.03	74.06	66.03	69.57
	Q3	87.15	68.83	66.64	74.88	71.46	112.84	87.34	90.61	84.81	68.26	70.29	67.78
-TOTAL NON- TEACH/NON ENSEIGNANT	Q1	60.75	75.69	44.56	62.97	64.56	64.64	98.05	77.90	58.36	45.62	51.62	49.46
	MED	75.18	101.54	60.89	65.10	74.88	75.02	109.67	85.77	67.17	52.62	60.93	59.51
	Q3	85.27	92.98	65.31	73.46	79.87	73.48	106.22	88.73	75.51	58.83	64.66	66.16
-GEN. TCH. FULL/ ENS. COMPLET 1 - 499 REDS/LITS	Q1	111.19						101.04	133.02	157.31			
	MED	130.25	111.98		101.04			107.90	134.61	176.46			
	Q3	140.00											
500 + REDS/LITS	Q1	108.42						112.67	118.10				86.18
	MED	123.27			138.49			144.38	128.28		94.33		101.16
	Q3	142.21						159.91	141.13	120.54	131.69	97.50	106.25
TOTAL	Q1	110.26						120.87	121.46				86.18
	MED	128.28	111.98		125.18			140.54	129.12				101.16
	Q3	142.05						149.85	144.65	120.54	131.69	97.50	106.25
-GEN. TCH. PART./ ENS. PARTIEL 1 - 499 REDS/LITS	Q1	88.30						110.41					
	MED	112.34						116.41					
	Q3	117.42	87.88					132.80	87.88	117.42	80.39	80.39	108.10
500 + REDS/LITS	Q1	78.45						143.06	111.32				
	MED	97.33			91.14	91.14		143.06	111.32		77.44	92.06	82.60
	Q3	104.82											97.33
TOTAL	Q1	87.23						111.78					
	MED	106.29						116.74	117.42				
	Q3	117.33	87.88		91.14	90.13		123.47	112.73	80.39	76.59	92.06	81.50
-TOTAL GEN.	Q1	61.76	76.90	44.56	63.11	64.90	65.00	100.54	78.73	58.50	45.92	52.11	49.95
	MED	77.54	92.25	60.89	70.22	75.02	75.58	112.51	87.59	67.45	53.18	61.61	60.50
	Q3	95.51	121.30	68.41	82.66	81.75	89.95	129.53	96.61	76.42	64.85	72.11	72.45
-PEDIATRICS/Q1 PEDIATR.	Q1	182.13						123.01	188.37	210.90			
	MED	180.86	108.48		135.91						149.28	149.28	184.49
	Q3												
-REHAB(CONV)/ /READAP.	Q1	46.19						39.07					
	MED	62.28						55.60					53.45
	Q3	89.92	91.80	62.38	55.43	60.53	62.38	63.52	67.50	69.38		84.29	84.29
EXT. CARE (CHR)/SOINS PROLONGES	Q1	29.72						33.93				23.71	23.75
	MED	35.64	25.65					40.39		49.09		27.62	27.66
	Q3	43.19						44.59		47.83		28.27	30.82
OTHER/ AUTRES	Q1	111.78						141.46				269.26	162.02
	MED	141.46			111.78			153.00	206.16	841.04	161.36	164.54	
	Q3	262.05											
TOTAL PUB.	Q1	55.47	75.69	45.72	63.11	64.26	64.37	56.80	72.34	58.36	45.92	46.33	47.92
	MED	74.33	91.80	62.38	70.53	74.95	75.58	106.18	85.68	67.45	53.18	58.22	58.95
	Q3	93.83	108.22	67.97	85.54	81.59	90.63	124.37	95.44	76.68	64.85	70.24	72.11
PROPRIETARY/MEO PRIVES	MED												
FEDERAL/ FEDERAUX	MED												

* INCLUDES YUKON & NORTHWEST TERRITORIES. - Y COMPRIS LE YUKON ET LES TERRITOIRES DU NORD-OUEST.

TABLE 8. GROSS SALARIES AND WAGES (INCL. ALL MEDICAL STAFF REMUNERATION) PER PATIENT-DAY (ADULTS AND CHILDREN)

TABLEAU 8. REMUNERATION BRUTE (COMPR. TOUTE REMUNERATION DU PERSONNEL MEDICAL) PAR JOURNEE D'HOSPITALISATION (ADULTES ET ENFANTS)

TYPE AND SIZE AFFECTATION ET TAILLE	* CANADA	N.F.L.O. T.-N.	P.-E.I. I.-P.-E.	N.S. N.-E.	N.B.	ATLANTIC ATLANTIQUE	QUEBEC	ONTARIO	MANITOBA	SASK.	ALBERTA	PRAIRIES	B.C. C.-B.
PUB. GEN. NON-TCH NO LTU/NON ENS. SANS UNIT.-A L.T. 1 - 24 BEDS/LITS	34.10 43.54 45.95 56.43	53.55 70.68 69.19 88.01	36.71	38.42 45.26 45.77 60.98	36.98 40.73	38.47 52.67 54.35 70.54	50.46 99.70 94.64 166.17	53.83 55.53	34.00 40.59 40.30 48.18	30.65 36.53 35.88 44.85	34.72 39.47 40.84 51.95	31.73 37.54 37.98 48.18	52.45 61.01 57.46 67.65
25 - 49 BEDS/LITS	35.39 44.26 45.87 55.17	45.38 59.79 51.75 63.06	32.22	43.37 43.56	41.76 51.22	42.33 48.37 47.37 52.92	54.81 64.95 61.48 71.66	48.67 56.45 64.96	29.73 35.88 35.11 39.79	30.79 34.16 35.17 37.30	35.37 38.42 40.03 44.18	33.06 36.77 38.24 42.57	53.88 57.88 57.47 62.17
50 - 99 BEDS/LITS	40.87 49.84 53.02 63.02	63.21	31.67	46.02 49.54 50.21 54.54	51.99 51.95	45.97 50.99 50.57 54.91	65.34 81.96 79.07 85.33	55.80 63.23 64.96 68.67	34.67 41.97 35.59	36.62 40.19 40.60 42.91	35.25 39.87 40.51 43.63	35.25 39.87 40.51 43.63	55.25 67.80 61.54 71.69
100 - 199 BEDS/LITS	53.05 65.02 68.22 77.54	63.17 59.25	49.43	45.29 49.37 55.02 55.66	52.28 53.82	48.94 47.20 52.94 60.95	76.46 81.78 83.61 90.49	60.88 66.06 65.97 69.88	56.41 58.28	46.85 46.16	43.48 42.12	42.56 48.42 47.57 50.91	69.27 64.27
200 + BEDS/LITS	59.95 65.45 67.46	71.67	45.10	40.18	54.00	42.75 50.38 52.37 58.19	72.92 80.51 80.59 85.27	61.79 65.60 66.70 67.30	60.18 60.39	48.56	50.96 51.92	48.79 54.67 55.61 59.95	62.70
TOTAL	37.99 49.92 61.15 64.04	50.88 63.13 71.67	37.00 42.89	41.62 49.37 50.24 55.59	45.35 50.80 52.38 53.24	44.68 53.05 52.50 60.47	72.68 80.56 83.61 89.65	57.08 63.46 65.97 67.20	33.27 35.93 39.94 49.62	31.31 36.23 39.23 44.22	35.48 40.79 42.84 45.24	33.29 38.26 40.51 45.31	54.95 60.55 61.80 67.93
-WITH LTU/AVEC UNITES A L.T. 1 - 99 BEDS/LITS	47.30 54.53 54.47 60.51	46.60				46.60	77.93 70.70	51.25 55.83 55.71 60.38	39.53 39.10	35.94	31.79	36.92 37.15	53.53 51.63
100 - 199 BEDS/LITS	47.70 55.29 54.84 60.95		44.98			44.98	72.93 70.83	48.31 56.17 54.78 59.03	38.89	57.57		39.81 45.06	43.77 50.94 45.46 52.59
200 + BEDS/LITS	52.53 58.54 58.85 64.07			45.50		45.50	47.40 62.59 59.40 72.41	57.98 60.50 62.14 65.80	47.42	39.20		44.65	47.75 52.84 52.86 55.59
TOTAL	49.94 56.52 57.56 61.40	46.60	44.98	45.50		45.50 45.52	56.52 72.08 52.61 76.16	52.63 58.11 60.06 61.39	39.67 43.08	39.20 43.49	31.79	36.43 39.37 42.65 40.07	47.66 52.84 52.00 55.26
-TOTAL NON-TEACH/NON ENSEIGNANT	40.16 51.80 59.69 63.67	49.00 33.17 61.18 71.46	31.46 40.99 43.37 45.10	41.62 49.27 50.24 55.59	45.25 50.70 51.77 53.24	44.85 50.88 52.05 60.09	70.86 77.86 75.39 87.03	54.19 60.47 62.56 65.98	33.71 39.53 48.21 48.24	31.47 36.62 40.02 44.31	35.43 40.71 42.68 45.14	33.37 38.32 43.54 45.30	51.72 56.34 54.72 63.32
-GEN. TCH. FULL/ENS. COMPLET 1 - 499 BEDS/LITS	76.88 90.56 90.11 93.57	69.49		69.89		69.89 69.84	90.67 92.50	105.55 119.29					
500 + BEDS/LITS	75.13 84.91 88.87 98.64			74.73		74.73	83.62 101.56 102.29 114.04	82.16 89.05 88.58 97.31	83.81	83.28	65.55 69.06	61.81 68.10 74.14 82.83	81.49
TOTAL	75.39 87.45 88.58 98.60	69.49		73.01		72.31 71.59	87.21 97.67 100.44 110.31	84.35 89.86 91.86 101.99	83.81	83.28	65.55 69.06	61.81 68.10 74.14 82.82	81.49
-GEN. TCH. PART./ENS. PARTIEL 1 - 499 BEDS/LITS	59.92 81.88 77.39 87.87	54.16					80.85 83.34 85.79 91.77	79.51		58.36 51.89		58.36 51.89	85.18 82.34
500 + BEDS/LITS	53.73 71.35 70.63 75.10			60.16		60.16	104.49	80.37		54.54	62.73	56.56 57.22	75.72
TOTAL	58.75 77.96 74.18 87.20	54.16		60.16		53.26 58.30	81.81 85.61 88.89 94.12	79.51 80.17		56.56 53.45	62.73	57.46 55.52	80.45 79.66
-TOTAL GEN.	41.72 53.54 69.68 67.08	49.00 61.63 62.29 71.46	31.46 40.99 43.37 45.10	41.85 49.49 57.39 55.96	45.68 50.70 54.05 53.29	45.20 51.31 56.47 60.83	72.91 80.94 86.75 91.41	55.55 60.87 71.52 67.44	33.87 39.81 61.35 49.62	31.75 36.73 48.38 45.02	35.56 41.39 56.84 47.54	33.82 39.18 55.48 47.42	52.74 56.99 64.09 65.51
-PEDIATRICS/PEDIATR. 01 MED MN. 03	128.41 123.96	68.91		83.85		76.83	136.21	138.54			109.92	109.92	138.92
-REHAB/CONV/READAP. 01 MED MN. 03	29.82 45.55 45.91 62.81	63.89	47.84	38.47	43.36	47.84 44.91	27.01 39.96 47.29 59.56	41.58 45.65			58.10	58.10	42.05 38.95
EXT. CARE (CHR)/SOINS PROLONGES 01 MED MN. 03	21.72 27.45 30.35 31.63	19.37				19.37	24.99 29.23 30.11 32.54	28.46 31.63 30.90 34.96	38.61		14.97 18.49 18.59 20.33	15.12 18.71 21.04 20.49	22.93 24.59 27.78 26.80
OTHER/AUTRES 01 MED MN. 03	72.79 103.53 114.71 169.54			73.48		73.48	103.53 108.69	133.00	549.30		115.55	192.90 117.59	123.23
TOTAL PUB. 01 MED MN. 03	37.49 51.46 45.27 66.06	47.86 61.63 70.75	31.65 44.98 47.16	41.85 49.54 52.78 58.19	45.00 50.56 53.99 53.24	44.94 51.31 56.91 61.26	43.06 75.57 75.86 87.87	51.80 60.41 67.96 67.11	33.96 39.81 48.74 50.14	31.75 36.73 48.38 45.02	31.69 38.36 49.02 46.57	32.25 38.18 51.32 47.03	49.96 55.97 61.53 65.08
PROPRIETARY/MED PRIVES 01 MED MN. 03													
FEDERAL/FEDERAUX 01 MED MN. 03													

* INCLUDES YUKON & NORTHWEST TERRITORIES. - Y COMPRIS LE YUKON ET LES TERRITOIRES DU NORD-OUEST.

TABLE 11. SUPPLIES AND OTHER EXPENSES (EXCL. MEDICAL AND SURGICAL SUPPLIES AND DRUGS) PER PATIENT-DAY (ADULTS AND CHILDREN)

TABLEAU 11. FOURNITURES ET AUTRES DEPENSES (SANS FOURNITURES MEDIC. ET CHIRURG. ET MEDICAMENTS) PAR JOURNEE D'HOSP. (AGE)

TYPE AND SIZE AFFECTATION ET TAILLE	* CANADA	N.F.L.O. T.-N.	P.E.-I. I.P.-E.	N.S. N.-E.	N.B.	ATLANTIC - ATLANTIQUE	QUEBEC	ONTARIO	MANITOBA	SASK.	ALBERTA	PRAIRIES	B.C. C.-B.
PUB. GEN. NON-TCH NO. LTU/NON ENS. SANS UNIT. A LT.													
1 - 24 BEDS/LITS	Q1 12.98 MED 16.45 MN. 19.21 Q3 23.46	21.72 36.24 33.13 39.97	13.58	12.13 15.39 15.79 16.99	17.83 16.34	15.02 18.34 22.77 26.31	15.44 32.44 37.31 71.53	25.64 22.58	16.75 22.15 22.91 27.68	10.70 13.36 13.08 16.27	12.52 14.13 14.80 17.34	12.37 15.22 16.18 20.70	15.11 24.38 23.65 36.53
25 - 49 BEDS/LITS	Q1 14.42 MED 18.35 MN. 19.74 Q3 23.85	18.39 22.70 22.01 27.37	14.22	14.96 16.56 18.35 19.07	14.47 16.56 18.99 23.10	15.01 17.04 18.99 23.10	17.40 20.93 22.26 23.99	18.06 21.14 21.81 25.73	19.97 26.53 25.71 31.53	11.34 13.43 14.56 15.20	14.34 16.62 19.58 21.90	13.20 16.24 19.14 23.79	17.31 20.91 19.74 22.59
50 - 99 BEDS/LITS	Q1 15.21 MED 18.46 MN. 19.82 Q3 22.29	31.31	14.25	15.67 17.34 18.01 20.13	17.74 17.83	15.83 17.04 18.64 19.88	23.23 22.18 27.98 31.30	19.18 20.27 21.68 21.36	22.93 13.99 22.08	12.59 15.32 14.41 14.85	11.85 15.32 17.13 19.62	12.69 15.32 17.04 19.62	16.39 18.46 19.21 20.96
100 - 199 BEDS/LITS	Q1 19.73 MED 23.89 MN. 23.67 Q3 26.25	29.48 26.20	20.11	15.74 22.24 21.03 23.42	19.86 21.36	17.19 21.34 21.83 24.33	22.92 32.65 27.11 28.97	20.35 24.02 23.57 25.65	25.37 26.30	17.12 17.44	20.62 22.31	17.10 19.30 21.24 22.65	20.82 20.68
200 + BEDS/LITS	Q1 20.85 MED 23.29 MN. 23.51 Q3 26.28	25.55	17.01	17.86	27.08 28.43	18.03 25.55 24.70 26.88	21.74 24.60 25.28 27.34	19.99 21.91 23.14 25.22	22.23 22.25	19.70	20.94 20.53	17.53 20.97 21.26 22.47	18.18
TOTAL	Q1 14.97 MED 19.52 MN. 22.30 Q3 24.67	21.11 27.52 26.64 38.27	16.29 17.23	15.01 16.31 15.13 20.59	15.97 19.26 23.09 22.17	15.66 19.46 21.74 23.93	22.13 24.70 26.18 30.93	19.38 21.51 23.03 25.65	18.18 23.78 23.59 28.58	11.24 13.61 15.03 16.70	13.01 16.24 18.96 21.07	12.82 15.96 18.93 21.81	16.60 21.10 19.66 24.14
-WITH LTU/AVEC UNITES A LT.													
1 - 99 BEDS/LITS	Q1 15.95 MED 20.15 MN. 19.76 Q3 22.64	15.38				15.38	22.65 24.96	17.87 20.19 20.29 22.13	22.61 20.84	9.42	11.73	16.01 16.82	15.93 15.61
100 - 199 BEDS/LITS	Q1 15.35 MED 17.35 MN. 18.49 Q3 22.63		17.35			17.35	23.65 24.98	16.38 17.48 18.57 21.31	26.96	19.23		22.22 24.41	12.47 13.60 13.64 14.49
200 + BEDS/LITS	Q1 15.78 MED 19.64 MN. 19.85 Q3 23.58				26.61	26.61	15.98 25.05 23.53	17.76 20.53 20.95 23.35	19.64	32.97		24.07	12.49 13.69 13.49 14.08
TOTAL	Q1 15.87 MED 19.23 MN. 19.58 Q3 22.94	15.38	17.35		26.61	17.35 22.07	18.10 23.46 24.02 29.88	17.28 20.03 22.48 22.79	22.42 21.79	19.23 24.49	11.73	13.87 20.93 23.10 25.58	12.77 13.77 13.67 15.20
-TOTAL NON- TEACH/NON ENSEIGNANT	Q1 15.23 MED 19.48 MN. 21.20 Q3 24.18	20.80 25.55 25.95 37.26	12.52 16.65 17.25	15.01 16.31 19.13 20.59	16.00 19.28 23.49	15.66 19.10 21.76 23.99	21.72 24.69 25.51 30.93	18.17 20.77 23.14 25.93	18.25 23.39 23.14 28.25	11.24 13.64 16.10 18.85 20.93	12.99 16.24 19.31 22.03	12.82 18.07 19.31 22.03	14.03 17.46 16.75 22.26
-GEN. TCH. FULL/ ENS. COMPLETE													
1 - 499 BEDS/LITS	Q1 31.90 MED 33.32 MN. 37.78 Q3 36.64	35.86		24.81		34.35 31.74	32.24 33.33	42.50 48.26					
500 + BEDS/LITS	Q1 26.11 MED 29.16 MN. 30.32 Q3 34.16			51.48		51.48	28.53 29.74 34.16 38.13	27.63 30.96 31.78 32.97	28.57	39.43	22.35 22.27	19.60 26.65 25.19 26.84	20.08
TOTAL	Q1 26.60 MED 30.25 MN. 31.17 Q3 35.98	35.86		42.00		35.78 39.70	28.87 31.90 34.04 36.59	28.11 32.06 33.54 34.16	28.57	39.43	22.35 22.27	19.60 26.65 25.19 26.84	20.08
-GEN. TCH. PART./ ENS. PARTIEL													
1 - 499 BEDS/LITS	Q1 21.98 MED 24.53 MN. 25.03 Q3 29.17	27.65				27.65	22.60 24.61 27.33 29.32	34.81		17.95 18.60		17.95 18.60	17.97 19.89
500 + BEDS/LITS	Q1 16.73 MED 22.91 MN. 21.66 Q3 24.33			24.47		24.47	28.53 23.94			17.08	22.91	19.51 19.00	15.80
TOTAL	Q1 20.13 MED 23.93 MN. 23.43 Q3 26.82	27.65		24.47		25.43 25.46	22.74 25.81 27.53 29.17	24.67 26.46		17.95 17.70	22.91	18.73 18.87	17.37 18.24
-TOTAL GEN.	Q1 15.48 MED 20.22 MN. 24.34 Q3 29.17	21.17 29.48 29.29 36.64	12.52 16.65 17.25	15.10 16.73 19.13 22.33	16.17 19.31 23.69 22.90	15.79 19.73 25.51 29.20	22.63 25.44 29.91 32.07	18.47 21.40 23.16 25.43	18.48 23.78 23.14 28.58	11.41 13.88 18.50 17.22	13.16 16.62 20.79 21.50	12.99 16.45 19.21 22.22	14.19 17.50 16.75 22.17
-PEDIATRICS/ PEDIATR.	Q1 40.83 MED 47.12	32.90		45.00		39.31	43.31	58.45			36.69	36.69	40.83
-REHAB(CONV)/ /READAP.	Q1 10.99 MED 16.01 MN. 17.93 Q3 21.42	26.48	13.84	15.49	16.01	16.01	10.86 14.75 18.59 19.59	20.30 22.59			25.26	25.26	10.93 10.15
EXT. CARE (CHR)/SOINS PROLONGES	Q1 7.39 MED 9.09 MN. 9.65 Q3 11.37	5.98				5.98	7.57 9.46 9.85 11.40	8.73 10.60 10.12 12.89	8.82		7.05 7.90 9.06 10.11	7.07 8.14 9.13 9.96	6.08 6.42 8.09 8.34
OTHER/ AUTRES	Q1 32.12 MED 33.88 MN. 42.15 Q3 58.81			32.94		32.94	32.82 36.36	64.15	267.35		35.87	58.81 36.95	32.08
TOTAL PUB.	Q1 14.11 MED 19.22 MN. 22.89 Q3 26.70	20.80 26.48 26.69 34.80	12.85 16.29 17.12	15.10 16.95 17.25 23.29	16.03 19.30 23.65 22.83	15.67 19.71 25.81 25.73	13.75 24.36 25.27 29.97	17.61 20.68 24.18 24.92	18.25 23.25 23.97 28.83	11.41 13.88 18.50 17.22	11.33 15.53 18.46 20.59	12.29 16.22 19.25 22.12	13.60 16.55 16.15 21.73
PROPRIETARY/MED PRIVES													
FEDERAL/ FEDERAUX													

* INCLUDES YUKON & NORTHWEST TERRITORIES. - Y COMPRIS LE YUKON ET LES TERRITOIRES DU NORD-OUEST.

TABLE 12. DISTRIBUTION OF OPERATING EXPENSE, BY SERVICES
 TABLEAU 12. REPARTITION DES DEPENSES D'EXPLOITATION PAR SERVICE

PROVINCE-TYPE OF HOSPITAL AND SIZE PROVINCE-AFFECTATION TAILLE DES HOPITAUX	HOSPITALS REPORTING HOPITAUX REPONDANTS	TOTAL	NURSING SOINS INFIRMIERS	DIAG. & THERAP.	EDUCATIONAL PROGRAMS PROGRAMMES D'ENSEIGNEMENT	ADMIN. & SUPPORT. ADMIN. & PERS. DE SOUTIEN
DOLLARS						
NEWFOUNDLAND						
TERRE-NEUVE						
PUBLIC						
GEN. NON-TEACH. NO LTU/NON ENS. SANS UNITES A L.T.						
1 - 24 BEDS/LITS	12	5579673	1802692	494222		3282759
25 - 49 BEDS/LITS	10	5782997	2086647	406093	3177	3287080
50 - 99 BEDS/LITS	2	2856422	1092102	344519	4449	1415352
100 - 199 BEDS/LITS	3	9507129	3451431	1509203	243128	4303367
200 + BEDS/LITS	1	7234686	2176287	1227791	416216	3453312
TOTAL	28	30979707	10609099	3981768	666570	15721870
GEN. NON-TEACHING WITH LTU/NON ENS. AVEC UNITES A L.T.						
1 - 99 BEDS/LITS	1	1410480	467003	279502	5032	658943
TOTAL	1	1410480	467003	279502	5032	658943
TOT. NON-TCH/NON ENS	29	32390187	11076102	4261270	672002	16380813
GEN. TEACH. FULL/ENSEIGN. COMPLET						
1 - 499 BEDS/LITS	2	23825008	6026328	5348693	2902559	9547428
TOTAL	2	23825008	6026328	5348693	2902559	9547428
GEN. TEACH. PARTIAL/ENSEIGN. PARTIEL						
1 - 499 BEDS/LITS	2	12240999	4025709	2033466	691421	5490403
TOTAL	2	12240999	4025709	2033466	691421	5490403
TOTAL GEN.	33	68456194	21128139	11643429	4265982	31418644
PEDIATR. REHAB(CONV)/READAP EXT. CARE(CHRONI)/SOINS PROLONGES						
	1	6823394	2380711	1559269	271007	2614407
	2	934116	53091	22280	11119	491756
		793624	53091	5434		257799
TOTAL PUB.	37	77009328	24248202	13430412	4548108	34782606
PRINCE EDWARD ISLAND						
ILE DU P.-E.						
PUBLIC						
GEN. NON-TEACH. NO LTU/NON ENS. SANS UNITES A L.T.						
1 - 24 BEDS/LITS	2	297241	127778	29656	2102	137705
25 - 49 BEDS/LITS	2	434394	174104	50013	935	209342
50 - 99 BEDS/LITS	1	1251887	462073	152412		637402
100 - 199 BEDS/LITS	1	324529	1109585	174754	475708	1475482
200 + BEDS/LITS	1	3339177	1399535	473532	19558	1446572
TOTAL	7	8758228	3273075	1080367	498303	3906483
GEN. NON-TEACHING WITH LTU/NON ENS. AVEC UNITES A L.T.						
100 - 199 BEDS/LITS	1	2712793	1178607	372980	8330	1152876
TOTAL	1	2712793	1178607	372980	8330	1152876
TOT. NON-TCH/NON ENS	8	11471021	4451682	1453347	506633	5059359
TOTAL GEN.	8	11471021	4451682	1453347	506633	5059359
REHAB(CONV)/READAP	1	494357	175081	197280	6438	115558
TOTAL PUB.	9	11965378	4626763	1650627	513071	5174917
NOVA SCOTIA						
NOUVELLE-ECOSSE						
PUBLIC						
GEN. NON-TEACH. NO LTU/NON ENS. SANS UNITES A L.T.						
1 - 24 BEDS/LITS	14	3261136	1500312	420589	3434	1336801
25 - 49 BEDS/LITS	5	2784772	1115115	361881		1309776
50 - 99 BEDS/LITS	11	14820416	5753204	2743310	72356	6251546
100 - 199 BEDS/LITS	9	28822667	10536140	5932026	880389	11874112
200 + BEDS/LITS	2	7588886	2945227	1576054	213760	2853845
TOTAL	41	57277877	21849998	10633860	1169939	23624080
TOT. NON-TCH/NON ENS	41	57277877	21849998	10633860	1169939	23624080
GEN. TEACH. FULL/ENSEIGN. COMPLET						
1 - 499 BEDS/LITS	1	12731733	4095214	2829946	884661	4921912
500 + BEDS/LITS	1	30777771	8298422	9350993	1874001	11254355
TOTAL	2	43509504	12393636	12180939	2758662	16176267
TOTAL GEN.	43	100787381	34243634	22814799	3928601	39800347
PEDIATR. REHAB(CONV)/READAP OTHER/AUTRES						
	1	9734275	2837271	2295395	734015	3867594
	2	1750294	623690	399251	32530	694823
	1	3134190	1384740	431028	160259	1158163
TOTAL PUB.	47	115406140	39089335	25940473	4855405	45520927
NEW BRUNSWICK						
NOUVEAU-BRUNSWICK						
PUBLIC						
GEN. NON-TEACH. NO LTU/NON ENS. SANS UNITES A L.T.						
1 - 24 BEDS/LITS	7	1298374	583952	68798	4852	640772
25 - 49 BEDS/LITS	9	6350217	2593945	778801	7256	3170215
50 - 99 BEDS/LITS	7	10672403	4328959	1538861	65724	4738859
100 - 199 BEDS/LITS	6	15803502	6074174	2249433	442108	7037787
200 + BEDS/LITS	2	27527301	9722360	5567572	914280	11353089
TOTAL	34	61681797	23103390	10203465	1434220	26940722
GEN. NON-TEACHING WITH LTU/NON ENS. AVEC UNITES A L.T.						
200 + BEDS/LITS	1	5677258	1494427	773912	96409	3312510
TOTAL	1	5677258	1494427	773912	96409	3312510
TOT. NON-TCH/NON ENS	35	67359055	24597817	10977377	1530629	30253232

TABLE 12. DISTRIBUTION OF OPERATING EXPENSE, BY SERVICES
 TABLEAU 12. REPARTITION DES DEPENSES D'EXPLOITATION, PAR SERVICE

PROVINCE, TYPE OF HOSPITAL AND SIZE PROVINCE, AFFECTATION TAILLE DES HOPITAUX	HOSPITALS REPORTING HOPITAUX REpondANTS	TOTAL	NURSING SOINS INFIRMIERS	DIAG. THERAP.	EDUCATIONAL PROGRAMS PROGRAMMES D'ENSEIGNEMENT	ADMIN. & SUPPORT. ADMIN. & PERS. DE SOUTIEN
DOLLARS						
NEW BRUNSWICK						
NOUVEAU-BRUNSWICK						
PUBLIC						
GEN. TEACH. PARTIAL / ENSEIGN. PARTIEL						
500 + BEDS/LITS	2	28279992	9522461	5541342	3162282	10053907
TOTAL	2	28279992	9522461	5541342	3162282	10053907
TOTAL GEN.	37	95639047	34120278	16518719	4692911	40307139
REHAB (CONV) / READAP	1	410573	104822	104390	1386	199975
TOTAL PUB.	38	96049620	34225100	16623109	4694297	40507114
ATLANTIC						
ATLANTIQUE						
PUBLIC						
GEN. NON-TEACH. NO LTU/NON ENS. SANS UNITES A L.T.						
25 - 49 BEDS/LITS	35	10436424	4014734	1013265	10388	5398037
50 - 99 BEDS/LITS	25	15352380	5769811	1596788	11368	7974413
100 - 199 BEDS/LITS	22	29601128	11636338	4779102	142529	13043159
200 + BEDS/LITS	19	57568827	21171330	9665416	2041333	24690748
TOTAL	110	158697609	16243349	8844889	1563814	19086798
GEN. NON-TEACHING WITH LTU/NON ENS. AVEC UNITES A L.T.						
1 - 99 BEDS/LITS	1	1410480	467003	279502	5032	658943
100 - 199 BEDS/LITS	1	2712793	1178607	372980	8330	1152876
200 + BEDS/LITS	1	5677258	1494427	773912	96409	3312510
TOTAL	3	9800531	3140037	1426394	109771	5124329
TOT. NON-TCH/NON ENS	113	168498140	61975599	27325854	3879203	75317484
GEN. TEACH. FULL / ENSEIGN. COMPLET						
1 - 499 BEDS/LITS	3	36556741	10121562	8178639	3787220	14469340
500 + BEDS/LITS	4	30777771	8258422	9350993	1874001	11254355
TOTAL	4	67334512	18419964	17529632	5661221	25723695
GEN. TEACH. PARTIAL / ENSEIGN. PARTIEL						
1 - 499 BEDS/LITS	2	12240999	4025709	2033466	691421	5490403
500 + BEDS/LITS	4	28279992	9522461	5541342	3162282	10053907
TOTAL	4	40520991	1358170	7574808	3853703	15544310
TOTAL GEN.	121	276353643	93943733	52430294	13394127	116585489
PEDIATR. REHAB (CONV) / READAP EXT. CARE (CHRON) / SOINS PROLONGES OTHER / AUTRES	2	16559669	5217982	3854664	1005022	6482001
	2	3589340	1112554	923201	51473	1502112
	2	793624	530391	5434		257199
TOTAL PUB.	131	300430466	102189400	57644621	14610881	125985564
QUEBEC (1)						
PUBLIC						
GEN. NON-TEACH. NO LTU/NON ENS. SANS UNITES A L.T.						
25 - 49 BEDS/LITS	11	5135342	1433749	873807		2491541
50 - 99 BEDS/LITS	8	6282642	2007042	992133		2802016
100 - 199 BEDS/LITS	11	21771557	6683773	4407619		8913888
200 + BEDS/LITS	27	94054833	29034823	1932743		38548671
TOTAL	57	153956351	48918216	35143130	217966	37065915
GEN. NON-TEACHING WITH LTU/NON ENS. AVEC UNITES A L.T.						
1 - 99 BEDS/LITS	7	9820493	2935545	1737492		4379873
100 - 199 BEDS/LITS	7	22156350	6612399	3977763	56095	9785455
200 + BEDS/LITS	10	70565793	21864438	12075419	56838	31114346
TOTAL	24	102542636	31412382	17790674	112933	45279674
TOT. NON-TCH/NON ENS	99	383743361	119489985	78540106	330899	155101705
GEN. TEACH. FULL / ENSEIGN. COMPLET						
1 - 499 BEDS/LITS	3	49637476	12453070	13398630	2026840	17964204
500 + BEDS/LITS	12	338623147	95685396	74611023	15382139	125409722
TOTAL	15	388260623	106139466	88009653	17408979	143373926
GEN. TEACH. PARTIAL / ENSEIGN. PARTIEL						
1 - 499 BEDS/LITS	11	117172201	35868559	25272973	1996434	44579401
500 + BEDS/LITS	1	27365383	7838340	7933099	1200172	8479010
TOTAL	12	144537584	43706899	33206072	3196606	53058411
TOTAL GEN.	126	913541568	269336350	199755831	20936484	351534042
PEDIATR. REHAB (CONV) / READAP EXT. CARE (CHRON) / SOINS PROLONGES OTHER / AUTRES	2	51069796	12309840	14390755	2785787	17447541
	8	20272362	5182098	3268282	112539	10221305
	44	86819489	33980640	4568755	36981	40849230
	4	22045586	5668866	5942662	786160	7957907
TOTAL PUB.	184	1093748801	326477794	227926285	24657951	428010025
ONTARIO						
PUBLIC						
GEN. NON-TEACH. NO LTU/NON ENS. SANS UNITES A L.T.						
25 - 49 BEDS/LITS	3	1100220	425929	158605		515686
50 - 99 BEDS/LITS	24	17752305	6701376	2570604		8480325
100 - 199 BEDS/LITS	12	19928065	8032287	2973935	100407	8821436
200 + BEDS/LITS	16	54511653	21076347	8650334	233239	24551733

SEE FOOTNOTE(S) AT END OF TABLE. - VOIR NOTE(S) A LA FIN DU TABLEAU.

TABLE 12. DISTRIBUTION OF OPERATING EXPENSE, BY SERVICES
 TABLEAU 12. REPARTITION DES DEPENSES D'EXPLOITATION, PAR SERVICE

PROVINCE, TYPE OF HOSPITAL AND SIZE PROVINCE, AFFECTATION TAILLE DES HOPITAUX	HOSPITALS REPORTING HOPITAUX REPONDANTS	TOTAL	NURSING SOINS INFIRMIERS	DIAG. & THERAP.	EDUCATIONAL PROGRAMS PROGRAMMES D'ENSEIGNEMENT	ADMIN. & SUPPORT. ADM. & PERS. DE SOUTIEN
DOLLARS						
ONTARIO PUBLIC						
GEN. NON-TEACH. NO LTU/NON ENS. SANS UNITES A L.T.						
230 + BEDS/LITS	27	235068192	92611926	40662715	1457132	100336419
TOTAL	82	328360435	128847865	55016193	1790778	142705599
GEN. NON-TEACHING WITH LTU/NON ENS. AVEC UNITES A L.T.						
1 - 99 BEDS/LITS	36	49524978	19461422	7640975	1480	22423101
100 - 199 BEDS/LITS	31	56386346	23405695	8591914	210481	24178255
200 + BEDS/LITS	31	276404826	108763674	49140356	1030428	117470368
TOTAL	88	382318150	151630792	65373245	1242389	164071724
TOT. NON-TCH/NON ENS	170	710678585	280478657	120389438	3033167	306777323
GEN. TEACH. FULL/ENSEIGN. COMPLET						
1 - 499 BEDS/LITS	4	62969740	14607047	14623094	5510675	28228924
500 + BEDS/LITS	13	378464762	118942074	77954399	32447771	144315518
TOTAL	17	441434502	135549121	92557493	40755446	174572442
GEN. TEACH. PARTIAL/ENSEIGN. PARTIEL						
1 - 499 BEDS/LITS	1	12270139	3642572	2437888	371916	5917763
500 + BEDS/LITS	3	3755946	14169200	6335571	1420853	15431322
TOTAL	4	49727085	17811772	8773459	1792769	21349085
TOTAL GEN.	190	1201840172	431839550	221720390	45581382	502698850
PEDIATR. REHAB(CONV)/READAP EXT. CARE(CHRONI)/SOINS PROLONGES OTHER/AUTRES	2 6 23 2	49917886 11583948 68486746 16956119	12802719 2995499 31074255 2864932	14502763 2197112 5217461 7190203	4007614 312876 219248 427586	18604790 4078461 31975782 6473398
TOTAL PUB.	223	1348784871	481576955	250827929	50548706	565831281
MANITOBA PUBLIC						
GEN. NON-TEACH. NO LTU/NON ENS. SANS UNITES A L.T.						
1 - 24 BEDS/LITS	40	8200660	3851313	1098441		4250906
25 - 49 BEDS/LITS	18	9530516	3374656	1239612	20799	4895449
50 - 99 BEDS/LITS	4	3970375	1618118	586696	48204	1717357
100 - 199 BEDS/LITS	4	8935731	3339303	1185300	21983	4389145
200 + BEDS/LITS	3	24532812	9838619	3018027	1049028	10627138
TOTAL	69	56170094	22022009	7128076	1140014	25879995
GEN. NON-TEACHING WITH LTU/NON ENS. AVEC UNITES A L.T.						
1 - 99 BEDS/LITS	3	4078700	1789923	445875	63482	1859420
100 - 199 BEDS/LITS	2	4210468	1507212	735138	67134	1900984
200 + BEDS/LITS	6	8317052	2908012	735371	200416	4473253
TOTAL	11	16606220	6125147	1916384	331032	8233657
TOT. NON-TCH/NON ENS	75	72776314	28147156	9044460	1471046	34113652
GEN. TEACH. FULL/ENSEIGN. COMPLET						
500 + BEDS/LITS	2	67022858	21505140	14444998	6408214	24664506
TOTAL	2	67022858	21505140	14444998	6408214	24664506
TOTAL GEN.	77	139799172	49652296	23489458	7879260	58778158
EXT. CARE(CHRONI)/SOINS PROLONGES OTHER/AUTRES	1 1	6086620 178846	2655570 75147	798573 14598	121797 89101	2510680 89101
TOTAL PUB.	79	146064638	52383013	24302629	8001057	61377939
SASKATCHEWAN PUBLIC						
GEN. NON-TEACH. NO LTU/NON ENS. SANS UNITES A L.T.						
1 - 24 BEDS/LITS	78	13687128	6057572	877278		6752278
25 - 49 BEDS/LITS	30	12531028	4839265	1175872		6515883
50 - 99 BEDS/LITS	8	8129195	3259369	1017641	2556	3849629
100 - 199 BEDS/LITS	5	11292591	4562492	1396248	5583	5328268
200 + BEDS/LITS	1	4692811	1996513	734642	32821	1928835
TOTAL	122	50332745	20715211	5201681	40960	24374893
GEN. NON-TEACHING WITH LTU/NON ENS. AVEC UNITES A L.T.						
1 - 99 BEDS/LITS	1	1074953	433812	109159		531982
100 - 199 BEDS/LITS	1	2421086	912640	396158	9137	1103151
200 + BEDS/LITS	1	4451296	1762953	651961	25657	2010725
TOTAL	3	7947335	3109405	1157278	34794	3645858
TOT. NON-TCH/NON ENS	125	58280080	23824616	6358959	75754	28020751
GEN. TEACH. FULL/ENSEIGN. COMPLET						
500 + BEDS/LITS	1	17900657	5567896	4929839	1352001	6050921
TOTAL	1	17900657	5567896	4929839	1352001	6050921
GEN. TEACH. PARTIAL/ENSEIGN. PARTIEL						
1 - 499 BEDS/LITS	3	20339935	8759216	2685454	365943	8579322
500 + BEDS/LITS	3	29714478	11786513	5222866	528004	12177565
TOTAL	6	50054413	20545259	7908320	893947	20706887
TOTAL GEN.	131	126235150	49937771	19197118	2321702	54778559
EXT. CARE(CHRONI)/SOINS PROLONGES	1	729484	356384	20668		352432
TOTAL PUB.	132	126964634	50294155	19217786	2321702	55130991

TABLE 12. DISTRIBUTION OF OPERATING EXPENSE, BY SERVICES
 TABLEAU 12. REPARTITION DES DEPENSES D'EXPLOITATION, PAR SERVICE

PROVINCE, TYPE OF HOSPITAL AND SIZE PROVINCE, AFFECTATION TAILLE DES HOPITAUX	HOSPITALS REPORTING HOPITAUX REPONDANTS	TOTAL	NURSING SOINS INFIRMIERS	DIAG. THERAP.	EDUCATIONAL PROGRAMS PROGRAMMES D'ENSEIGNEMENT	ADMIN. & SUPPORT ADMIN. & PERS. DE SOUTIEN
DOLLARS						
ALBERTA PUBLIC						
GEN. NON-TEACH. NO LTU/NON ENS. SANS UNITES A L.T.						
1 - 24 BEDS/LITS	24	4939895	2090211	449239		2400445
25 - 49 BEDS/LITS	51	24070463	8627412	2491442		12951609
50 - 99 BEDS/LITS	26	22799952	8998494	2450376	12868	11298214
100 - 199 BEDS/LITS	4	8464825	3219454	1066378		4178993
200 + BEDS/LITS	4	18294508	7024489	2903945	293215	8072859
TOTAL	109	78569643	29960060	9401380	306083	38902120
GEN. NON-TEACHING WITH LTU/NON ENS. AVEC UNITES A L.T.						
1 - 99 BEDS/LITS	1	839915	357997	107546		374372
TOTAL	1	839915	357997	107546		374372
TOT. NON-TCH/NON ENS	110	79409558	30318057	9508926	306083	39276492
GEN. TEACH. FULL/ENSEIGN. COMPLET						
500 + BEDS/LITS	6	127651730	45973655	22372639	8381068	50924368
TOTAL	6	127651730	45973655	22372639	8381068	50924368
GEN. TEACH. PARTIAL/ENSEIGN. PARTIEL						
500 + BEDS/LITS	1	17336661	6643867	2906688	482193	7303913
TOTAL	1	17336661	6643867	2906688	482193	7303913
TOTAL GEN.	117	224397949	82935579	34788253	9169344	97504773
PEDIATR. REHAB(CONV)/READAP EXT. CARE(CHRONI)/SOINS PROLONGES OTHER/AUTRES						
1	1	3310661	893348	1208525	2584	1206204
25	25	8286733	2329814	2290545	5210	3661164
2	2	25424314	10860896	1751084	3886	12808448
2	2	7038010	1510023	2540765	19514	2967708
TOTAL PUB.	146	268457667	98529660	42579172	9200538	118148297
PRAIRIES PUBLIC						
GEN. NON-TEACH. NO LTU/NON ENS. SANS UNITES A L.T.						
1 - 24 BEDS/LITS	142	27827683	11999096	2424958		13403629
25 - 49 BEDS/LITS	99	46131999	16841333	4906926	20799	24362941
50 - 99 BEDS/LITS	38	34899522	13875981	4094713	63628	16865200
100 - 199 BEDS/LITS	13	28693147	11121249	3647926	27566	13896406
200 + BEDS/LITS	8	47520131	18859621	6656614	1375064	20628832
TOTAL	300	185072482	72697280	21731137	1487057	89157008
GEN. NON-TEACHING WITH LTU/NON ENS. AVEC UNITES A L.T.						
1 - 99 BEDS/LITS	5	5993568	2501732	662580	63482	2765774
100 - 199 BEDS/LITS	3	6631554	2419852	1131296	76271	3004135
200 + BEDS/LITS	2	12768348	4670965	1387332	226073	6483978
TOTAL	10	25393470	9592549	3181208	365826	12253887
TOT. NON-TCH/NON ENS	310	210465952	82289829	24912345	1852883	101410895
GEN. TEACH. FULL/ENSEIGN. COMPLET						
500 + BEDS/LITS	9	212575245	73046691	41747476	16141283	81639795
TOTAL	9	212575245	73046691	41747476	16141283	81639795
GEN. TEACH. PARTIAL/ENSEIGN. PARTIEL						
500 + BEDS/LITS	3	20339935	8759216	2685454	365943	8529322
1 - 499 BEDS/LITS	3	47051139	18429910	8129554	1010197	19461198
TOTAL	6	67391074	27189126	10815008	1376140	28010800
TOTAL GEN.	325	490432271	182525646	77474829	19370306	211061490
PEDIATR. REHAB(CONV)/READAP EXT. CARE(CHRONI)/SOINS PROLONGES OTHER/AUTRES						
1	1	3310661	893348	1208525	2584	1206204
27	27	8286733	2329814	2290545	5210	3661164
3	3	32240418	13872850	2570325	125683	15671560
3	3	7216856	1585170	2555363	19514	3056809
TOTAL PUB.	357	541486939	201206828	86099587	19523297	234657227
BRITISH COLUMBIA COLOMBIE BRITANNIQUE PUBLIC						
GEN. NON-TEACH. NO LTU/NON ENS. SANS UNITES A L.T.						
1 - 24 BEDS/LITS	17	5182863	1941269	581996		2659598
25 - 49 BEDS/LITS	23	15343921	5537202	2098547		7708172
50 - 99 BEDS/LITS	9	11756084	4855211	1518037	73200	5309636
100 - 199 BEDS/LITS	5	11393542	4695230	1603761		5094551
200 + BEDS/LITS	2	14004563	6061384	1721539	35486	5986158
TOTAL	56	57680973	23090296	7723876	108686	26758115
GEN. NON-TEACHING WITH LTU/NON ENS. AVEC UNITES A L.T.						
1 - 99 BEDS/LITS	7	8913699	3599954	1199584		4114161
100 - 199 BEDS/LITS	9	26893033	11942621	3230419		11719993
200 + BEDS/LITS	14	92907237	40013805	12884596	1132111	38876725
TOTAL	30	128713969	55956380	17314599	1132111	54710879
TOT. NON-TCH/NON ENS	86	186394942	78646676	25038475	1240797	81468994
GEN. TEACH. FULL/ENSEIGN. COMPLET						
500 + BEDS/LITS	2	81345642	31022870	14177723	5075848	31069201
TOTAL	2	81345642	31022870	14177723	5075848	31069201
GEN. TEACH. PARTIAL/ENSEIGN. PARTIEL						
1 - 499 BEDS/LITS	3	39088633	15116082	7000901	2120810	14850840

TABLE 12. DISTRIBUTION OF OPERATING EXPENSE, BY SERVICES
 TABLEAU 12. REPARTITION DES DEPENSES D'EXPLOITATION, PAR SERVICE

PROVINCE, TYPE OF HOSPITAL AND SIZE PROVINCE, AFFECTATION TAILLE DES HOPITAUX	HOSPITALS REPORTING HOPITAUX REpondANTS	TOTAL	NURSING SOINS INFIRMIERS	DIAG. THERAP.	EDUCATIONAL PROGRAMS PROGRAMMES D'ENSEIGNEMENT	ADMIN. & SUPPRT. ADMIN. & PERS. DE SOUTIEN
DOLLARS						
BRITISH COLUMBIA						
COLUMBIE BRITANNIQUE						
PUBLIC						
GEN. TEACH. PARTIAL / ENSEIGN. PARTIEL						
500 + BEDS/LITS	1	23739860	10269252	3880604	996743	8593261
TOTAL	4	62828493	25385334	10881505	3117553	23444101
TOTAL GEN.	92	330565077	135054880	50097703	9434198	135982296
PEDIATR. REHAB(CONV)/READAP	1	3311942	914908	1120103	83300	1193631
EXT. CARE(CHRONI)/SOINS PROLONGES	5	10820479	3810686	2198100	25315	4786378
OTHER/AUTRES	11	11614215	5568015	507638		5538562
TOTAL PUB.	2	7687992	1874417	2918149	104159	2791267
TOTAL PUB.	111	364003705	147222906	56841693	9646972	150292134
NORTHWEST TERR. DU NORD-OUEST						
PUBLIC						
GEN. NON-TEACH. NO LTU/NON ENS. SANS UNITES A L.T.						
1 - 24 BEDS/LITS	1	504615	153559	48240		302816
50 - 99 BEDS/LITS	1	1630461	850493	171363		808405
TOTAL	2	2135076	804052	219603		1111421
GEN. NON-TEACHING WITH LTU/NON ENS. AVEC UNITES A L.T.						
1 - 99 BEDS/LITS	1	775493	266550	44068		464875
TOTAL	1	775493	266550	44068		464875
TOT. NON-TCH/NON ENS	3	2910569	1070602	263671		1576296
TOTAL GEN.	3	2910569	1070602	263671		1576296
TOTAL PUB.	3	2910569	1070602	263671		1576296
CANADA						
PUBLIC						
GEN. NON-TEACH. NO LTU/NON ENS. SANS UNITES A L.T.						
1 - 24 BEDS/LITS	209	50187147	19968336	5100871	10388	24771307
25 - 49 BEDS/LITS	179	100863247	36856764	12164998	32167	51327867
50 - 99 BEDS/LITS	93	119586817	45734083	17944769	379764	53761924
100 - 199 BEDS/LITS	80	246222002	87098979	42900180	2302138	106782109
200 + BEDS/LITS	64	496288087	182694496	93228883	4649462	203104122
TOTAL	625	1013147300	372352658	171339701	7373919	439747329
GEN. NON-TEACHING WITH LTU/NON ENS. AVEC UNITES A L.T.						
1 - 99 BEDS/LITS	57	76440711	29232206	11564201	49994	34806727
100 - 199 BEDS/LITS	41	114780076	45559175	17304372	351177	49840714
200 + BEDS/LITS	58	458323462	176807309	76261615	2541859	197257927
TOTAL	156	649544249	251598690	105130188	2963030	281905368
TOT. NON-TCH/NON ENS	781	1662691549	623951348	276469889	10336949	721652697
GEN. TEACH. FULL/ENSEIGN. COMPLET						
1 - 499 BEDS/LITS	10	149163957	37181659	36200363	11324735	60662468
500 + BEDS/LITS	37	1038786567	32496453	217821614	73718042	395716591
TOTAL	47	1187950524	362178112	254021977	85042777	456379059
GEN. TEACH. PARTIAL / ENSEIGN. PARTIEL						
1 - 499 BEDS/LITS	20	201211907	67412138	39430682	5546524	79367729
500 + BEDS/LITS	9	163793320	60229163	31820170	7790257	62038978
TOTAL	29	365005227	127641301	71250852	13336771	141406707
TOTAL GEN.	857	3215647300	1113770761	601742718	108716497	1319438463
PEDIATR. REHAB(CONV)/READAP	8	124169954	32138797	35076810	7884307	44934167
EXT. CARE(CHRONI)/SOINS PROLONGES	25	54552862	15430651	10877240	507413	26249420
OTHER/AUTRES	107	199954492	85026151	12869613	381912	94292933
TOTAL PUB.	12	57040743	13378125	19037405	1497678	21437544
TOTAL PUB.	1009	3651365351	1259744485	679603786	118987807	1506352527

(1) SEE TEXT PAGE 20 FOR QUALIFICATION TO QUEBEC SALARIES AND WAGE COMPONENT. - VOIR LE TEXTE, PAGE 20 POUR L'EXPLICATION EN CE QUI A TRAIT AUX TRAITEMENTS ET SALAIRES BRUTS DANS LA PROVINCE DE QUEBEC.

TABLE 13. NURSING DIRECT COST PER RATED BED
TABLEAU 13. SOINS INFIRMIERS, COUT DIRECT PAR LIT (CAPACITE THEORIQUE)

Table with 14 columns: TYPE AND SIZE AFFECTATION ET TAILLE, CANADA, Nfld., P.E.I., N.S., N.B., ATLANTIC, QUEBEC, ONTARIO, MANITOBA, SASK., ALBERTA, PRAIRIES, B.C. - C.-B. Rows include categories like PUB. GEN. NON-YCH NO LIT/NON ENS. SANS UNITES A LIT, 25-49 BEDS/LITS, 50-99 BEDS/LITS, etc.

* INCLUDES YUKON & NORTHWEST TERRITORIES. - Y COMPRIS LE YUKON ET LES TERRITOIRES DU NORD-OUEST.

TABLE 14. NURSING DIRECT COST PER PATIENT-DAY (ADULTS AND CHILDREN)

TABLEAU 14. SOINS INFIRMIERS, COUT DIRECT PAR JOURNEE D'HOSPITALISATION (ADULTES ET ENFANTS)

TYPE AND SIZE AFFECTATION ET TAILLE	CANADA *	NFLD. T.-N.	P.E.I. I.P.-E.	N.S. N.-E.	N.B.	ATLANTIC ATLANTIQUE	QUEBEC	ONTARIO	MANITOBA	SASK.	ALBERTA	PRAIRIES	B.C. C.-B.
PUB. GEN. NON-TECH NO LITU/NON ENS. SANS UNIT. A L.T.	20.75	26.38		23.78	22.75	23.55	23.14		22.11	18.64	18.62	19.38	27.78
1 - 24 BEDS/LITS	25.53	35.82		27.79	22.75	28.48	40.08	32.68	25.46	21.62	23.48	23.24	32.36
MED MN.	25.94	33.06	21.62	28.78	25.66	29.67	36.84	30.24	26.46	21.71	23.55	23.38	31.13
Q3	34.03	40.55		38.63		51.31			33.86	27.79	31.16	31.34	35.64
25 - 49 BEDS/LITS	19.41	23.52		26.30	22.10	21.97	25.09	26.16	18.13	17.69	18.71	18.20	26.40
MED MN.	23.80	29.99	18.61	26.30	25.19	25.78	26.62	30.22	22.42	18.87	21.23	20.14	27.12
Q3	27.66	32.68		23.94	24.67	24.94	26.75	29.35	22.77	19.21	21.37	20.95	27.86
50 - 99 BEDS/LITS	23.24	29.23		25.69	28.19	25.35	28.04	31.07	18.51	20.27	20.27	20.27	28.50
MED MN.	27.23	31.44	16.95	26.91	28.19	27.19	31.67	33.60	22.72	22.50	22.74	22.74	33.53
Q3	31.46	36.14		26.48	28.30	27.21	32.86	36.92	23.91	22.65	22.79	22.88	33.00
100 - 199 BEDS/LITS	27.63	29.98		25.16	28.41	25.68	31.20	32.38	32.21	25.04	25.74	24.26	35.91
MED MN.	32.44	31.02	22.46	26.44	28.90	27.63	34.46	34.74	31.61	25.70	24.51	26.13	34.76
Q3	35.55			27.80		28.23	34.18	34.62				26.85	
200 + BEDS/LITS	29.79	29.17	26.03	22.53	29.50	24.72	30.19	33.81	33.04	29.04	27.34	26.81	
MED MN.	32.96			22.53	29.08	28.78	32.64	35.89	33.14		27.82	29.42	
Q3	35.74			22.53		27.37	33.67	35.40				30.51	35.01
TOTAL	21.68	26.38		24.82	24.54	24.85	29.47	31.27	21.04	18.45	19.17	19.07	26.83
MED MN.	27.14	30.47	18.97	26.38	27.55	27.43	32.94	34.00	24.56	20.78	22.17	22.47	30.57
Q3	30.67	30.40	22.46	26.46	26.27	27.52	33.62	34.85	26.83	22.49	25.57	25.93	33.95
-WITH LITU/AVEC UNITES A L.T.	25.20							26.36				24.19	26.26
1 - 99 BEDS/LITS	28.96	20.52				20.52	30.77	26.64	25.12	18.31	18.55	22.53	27.23
MED MN.	28.39						28.60	29.86					
Q3	31.00							32.08					
100 - 199 BEDS/LITS	26.71		27.08			27.08	30.25	26.93	23.57	28.95		24.79	26.74
MED MN.	28.95						30.05	30.44				25.35	28.04
Q3	31.04						31.85	31.85					28.02
200 + BEDS/LITS	28.54				18.98	18.98	20.69	30.38		28.58		25.15	27.70
MED MN.	30.39						28.55	32.87					29.16
Q3	32.98						25.73	32.70	23.45				29.27
TOTAL	26.77		27.08				24.93	28.88		28.58		20.59	26.74
MED MN.	29.95	20.52			18.98	20.52	29.43	30.49	24.49	26.60	18.55	24.49	28.29
Q3	32.08					21.65	26.54	31.94	23.92			24.46	28.84
-TOTAL NON-TECH/NON-ENSEIGNANT	25.93	25.60	18.39	24.82	23.92	24.41	28.07	29.58	21.31	18.44	19.00	19.07	26.85
MED MN.	30.38	29.98	20.72	26.38	27.46	27.40	31.74	32.48	24.56	20.90	22.16	22.59	28.60
Q3	32.82	39.79	23.53	26.46	27.45	27.15	31.42	33.21	27.60	22.95	23.49	24.58	28.88
-GEN. TCH. FULL/ENS. COMPLETE 1 - 499 BEDS/LITS	29.28	26.65		30.46		28.10	31.17	37.13					
MED MN.	31.74					28.07	31.57	38.87					
Q3	35.14												
500 + BEDS/LITS	34.11					34.03	32.89	36.50	36.06	38.17	32.02	30.73	
MED MN.	38.11						38.76	38.63				34.69	
Q3	39.98			34.03			38.09	37.83				34.13	38.73
TOTAL	32.15			32.76		29.28	31.15	35.80	36.06	38.17	32.02	30.73	
MED MN.	36.78					30.47	38.33	38.63				34.69	
Q3	39.12						37.19	37.94				34.13	38.73
-GEN. TCH. PART./ENS. PARTIEL 1 - 499 BEDS/LITS	29.74	26.90				26.90	33.11	33.66		29.74		29.74	40.55
MED MN.	32.95						34.63			30.36		30.36	39.53
Q3	37.37						37.47						
500 + BEDS/LITS	27.33				28.50	28.50	38.10	39.56		28.41	32.82	32.82	39.59
MED MN.	33.65											29.85	
Q3	38.07												
TOTAL	30.02				28.50	28.00	33.12	37.98		29.74		31.28	40.07
MED MN.	32.66	26.90					35.70	38.19		29.21	32.82	30.01	39.56
Q3	37.93						37.76						
-TOTAL GEN.	23.49	25.34	18.39	24.87	24.33	24.82	29.34	30.00	21.45	18.47	19.43	19.20	27.07
MED MN.	30.53	29.03	20.72	26.44	27.46	27.40	32.65	32.86	24.75	21.04	22.91	23.06	28.47
Q3	33.55	36.07	26.03	29.76	29.33	30.75	37.60	35.51	30.72	26.46	26.69	28.55	33.21
-PEDIATRICS/ Q1 PEDIATR.	42.47	35.51		37.56		36.59	43.27	49.19			39.56	39.56	49.66
MED MN.	43.87												
Q3													
-REHAB(CONV)/READAP.	15.40		21.84	19.23	15.16	20.21	13.78	18.99			23.43	23.43	16.60
MED MN.	18.38					19.28	15.64	17.67					17.29
Q3	21.69						16.84						
EXT. CARE (CHR)/SOINS PROLONGES	12.67	16.94				16.94	13.86	17.16		10.43	10.52	14.81	
MED MN.	15.83						15.87	18.87		11.89	12.04	15.95	
Q3	17.90						16.85	20.10	20.70	11.81	12.90	17.08	
OTHER/AUTRES	28.72			47.02		47.02	34.97	33.31	343.14		32.49	36.03	37.87
MED MN.	38.35						37.30					33.94	
Q3	46.89												
TOTAL PUB.	20.90	24.30	18.45	24.67	23.73	23.79	18.90	27.74	21.31	18.47	16.92	18.72	25.79
MED MN.	24.46	28.96	21.84	26.44	27.43	27.23	30.24	32.28	24.79	21.04	21.40	22.47	28.49
Q3	30.42	28.32	23.46	29.14	27.67	28.14	30.19	32.91	30.02	26.46	24.76	26.30	31.54
PROPRIETARY/MED PRIVES	33.06	35.93	25.14	30.00	29.29	30.88	35.48	35.02	32.76	27.24	26.02	27.50	33.21
FEDERAL/FEDERAUX													

* INCLUDES YUKON & NORTHWEST TERRITORIES. - Y COMPRIS LE YUKON ET LES TERRITOIRES DU NORD-OUEST.

TABLE 15. DIAGNOSTIC AND THERAPEUTIC DIRECT COST PER RATED BED
 TABLEAU 15. DIAGNOSTIC ET THERAPEUTIQUE, COUT DIRECT PAR LIT (CAPACITE THEORIQUE)

TYPE AND SIZE AFFECTATION ET TAILLE	CANADA	N.F.L.O. T.-N.	P.E.I. I.P.-E.	N.S. N.-E.	N.B.	ATLANTIC ATLAN- TIQUE	QUEBEC	ONTARIO	MANITOBA	SASK.	ALBERTA	PRAIRIES	B.C. C.-B.
PUB. GEN. NON-TCH NO L.TU/NON ENS. SANS UNIT. A L.T.													
1 - 24 BEDS/LITS	Q1 669.75 MED 1037.15 MN. 1607.89 Q3 1807.59	1658.55 2134.34 2422.66 2505.62	872.24	422.42 1818.71 2102.95 2662.03	631.50 799.98	723.49 1778.79 1933.71 2187.96	2541.98 4757.23 5140.34 6917.37	2991.74 2688.22	1081.75 1481.11 1743.56 1926.83	582.50 736.65 793.32 933.57	702.80 1070.28 1137.31 1285.88	653.66 928.00 1158.49 1291.32	567.88 2084.33 2171.63 3092.68
25 - 49 BEDS/LITS	Q1 1183.54 MED 1723.08 MN. 1964.95 Q3 2465.96	638.50 1203.05 1197.91 1698.46	1515.55	2712.47 3268.27 2206.59 3672.14	1899.24 2348.60 2352.87 2431.75	1327.47 1863.93 1841.74 2377.43	1870.21 3496.16 3252.90 3717.59	2039.49 2659.85 2872.18 3779.89	1434.63 2085.25 2352.46	735.82 1106.76 1340.04	1049.12 1347.50 1461.26 1736.75	983.46 1347.50 1481.56 1736.85	1675.85 2644.82 2584.42 3236.45
50 - 99 BEDS/LITS	Q1 1856.74 MED 2342.99 MN. 2870.24 Q3 3359.06	2944.61	1437.85	2314.46 3268.27 3297.55 3672.14	2812.64 2914.51	2307.10 2898.68 3019.02 3453.74	3003.30 3014.49 5765.15 6553.25	2714.34 3014.49 3470.17 3779.89	2308.42 2509.83	1456.41 1943.45 1474.11 2164.72	1001.48 1347.46 1558.43 1804.56	1082.49 1587.58 1709.49 2099.58	1326.43 2630.75 2617.31 3297.50
100 - 199 BEDS/LITS	Q1 2729.18 MED 3775.98 MN. 4110.39 Q3 5145.69	3089.29 3453.55	2209.10	3545.98 3778.70 4242.35 4672.64	2866.13 3052.15	2611.85 3690.09 3659.76 4089.95	4042.10 4359.02 5733.32 6436.66	2961.95 3802.45 3824.20 4311.23	2675.18 2616.56	1924.30 2068.52	2220.08 2212.40	1591.72 2324.25 2205.70 2782.10	2955.03 2905.36
200 + BEDS/LITS	Q1 3756.53 MED 4443.33 MN. 4883.14 Q3 5748.07	4480.77	2086.04	3456.26 4481.70 4191.89 4481.77	4828.77	3217.77 4359.02 4191.89 4481.77	5583.28 6593.88 6610.82 7781.55	3866.76 4014.92 4520.09 4713.23	3195.03 3127.49	2892.29	3133.69 3299.94	2447.73 3067.89 3171.83 3347.87	3365.21
TOTAL	Q1 1084.12 MED 2022.80 MN. 3795.44 Q3 3406.88	1379.89 1917.73 2904.28 2505.62	1515.55 1918.95	1807.59 3038.18 3597.38 3777.31	1828.38 2416.85 3599.11 3436.18	1633.01 3690.09 3352.68 3501.10	3804.30 5221.81 6119.62 6905.97	2760.64 3719.52 4209.67 4324.42	1237.65 1708.86 2442.80 2437.68	639.43 900.29 1458.06 1208.68	989.38 1312.68 1857.98 1767.79	836.17 2205.70 1892.27 1743.14	1554.80 2177.76 2775.38 3295.57
-WITH L.TU/AVEC UNITES A L.T.													
1 - 99 BEDS/LITS	Q1 2281.53 MED 2972.41 MN. 3142.45 Q3 3658.43	4367.22				4367.22	4394.28 4747.25	2321.16 3186.83 3233.59 3675.91	1971.14 1728.20	1347.64	1763.05	1763.05 1656.45	2727.24 2707.86
100 - 199 BEDS/LITS	Q1 2356.37 MED 2848.66 MN. 3074.69 Q3 3369.00	2360.63				2360.63	5157.51 4318.96	2421.84 2925.21 3151.84 3422.31	2644.38	2956.40		2933.81 2745.86	1887.89 2339.90 2289.45 2476.01
200 + BEDS/LITS	Q1 2682.43 MED 3944.58 MN. 4618.52 Q3 4405.74					2579.71	2579.71	2406.45 4014.84 3854.27 4943.66	3285.36 4133.16 4234.05 4816.77	1698.32	2859.48	2098.84	2186.37 2435.24 2950.83 3463.30
TOTAL	Q1 2379.98 MED 3085.28 MN. 3587.04 Q3 4142.61	4367.22	2360.63			2579.71	2740.50 4300.74 4025.04 5227.95	2730.56 3369.98 3915.74 4210.26	1996.67 1977.69	2859.48 2612.37	1763.05	1522.98 1996.67 2159.68 2607.22	2095.99 2491.75 2772.85 2883.24
-TOTAL NON- TEACH/NON ENSEIGNANT	Q1 1254.48 MED 2333.66 MN. 3713.92 Q3 3627.27	1380.69 1922.07 2065.75 2729.78	929.10 1568.48 2015.74 2086.04	1807.59 3038.18 3597.38 3777.31	1845.81 2446.65 3501.56 3419.71	1648.07 2360.63 3313.43 3502.67	3540.34 5221.81 5474.32 6438.63	2760.64 3448.81 4044.80 4296.33	1263.89 1785.96 2326.85 2408.73	640.71 917.38 1585.61 1264.20	991.73 1320.38 1856.85 1769.28	840.05 1220.10 1913.66 1780.12	2046.53 2579.57 2773.66 3172.10
-GEN. TCH. FULL/ ENS. COMPLETE													
1 - 499 BEDS/LITS	Q1 6552.43 MED 9529.42 MN. 8998.35 Q3 10697.73	7695.96		6206.02		6206.02	8997.73 7105.68	9234.57 10074.16	9483.20				
500 + BEDS/LITS	Q1 5759.68 MED 7422.47 MN. 7023.78 Q3 8508.46		11389.76			11389.76	6758.31 8254.31 8111.66 8880.14	6231.85 7847.99 7222.17 8235.91	6474.67	9029.01	3685.44 4456.70	3288.92 4866.57 5354.30 5893.78	5895.10
TOTAL	Q1 5893.78 MED 7450.41 MN. 7250.52 Q3 9062.03	7695.96	9538.71			8258.80 8889.27	7120.37 8556.63 8359.58 9424.09	6844.78 7847.09 7504.86 8488.10	6474.67	9029.01	3685.44 4456.70	4866.57 5354.30 5893.78	5895.10
-GEN. TCH. PART./ ENS. PARTIEL													
1 - 499 BEDS/LITS	Q1 4508.77 MED 6105.12 MN. 6710.66 Q3 6708.23	4002.89				4002.89	5880.83 6627.91 6759.29 7052.51	6332.18		2798.45 2635.38		2798.45 2635.38	5499.30 5922.93
500 + BEDS/LITS	Q1 3925.05 MED 4571.70 MN. 5231.86 Q3 5062.89			4644.88		4644.88	4644.88	11333.00 5442.93		3776.48	4111.30	3862.97 3889.74	4150.38
TOTAL	Q1 4121.07 MED 5484.25 MN. 5819.91 Q3 6607.73	4002.89		4644.88		4540.24 4453.15	6083.87 6667.07 7480.53 7131.89	5694.93 5663.95		3606.38 3292.39	4111.30	3636.95 3478.61	5491.78 5140.06
-TOTAL GEN.	Q1 1347.32 MED 2520.65 MN. 4919.46 Q3 4017.56	1420.56 2145.00 4413.73 3400.51	929.10 1568.48 2015.74 2086.04	1828.38 3038.18 3597.38 3777.31	1899.24 2498.68 3816.71 3684.68	1659.52 2496.89 4398.51 3768.98	3947.96 5723.93 6914.35 7311.06	2905.71 3695.99 5079.99 4638.38	1273.72 1883.95 3839.40 2478.69	643.26 929.00 2759.07 1334.71	1002.32 1347.50 3206.88 1869.04	863.86 1270.36 3238.41 1934.96	2071.00 2644.82 3724.57 3380.31
-PEDIATRICS/QUI PEDIATR.													
1 - 499 BEDS/LITS	Q1 10517.06 MED 11641.58	5568.82		7084.55		6381.89	11052.81	16814.60			9441.60	9441.60	13495.22
-REHAB(CONV) /READAP.													
1 - 499 BEDS/LITS	Q1 1230.78 MED 2500.92 MN. 3619.71 Q3 5536.18	4193.96	6576.00	4158.86	5219.50	5219.50	576.04 1628.12 2887.17 3787.61	2563.32 3874.98			5641.74	5641.74	2500.97 3135.66
EXT. CARE L'CHR)/SOINS PROLONGES	Q1 248.96 MED 468.66 MN. 853.11 Q3 939.79	93.69				93.69	175.51 311.23 738.44 902.10	573.39 879.35 1076.21 1188.25	1991.45		305.96 457.92 659.29 812.54	310.64 468.66 824.04 860.65	175.26 320.32 243.64 410.35
OTHER/ AUTRES	Q1 2083.27 MED 7573.02 MN. 13795.22 Q3 19590.25			3954.39		3954.39	9381.08 10263.66	20028.42	1824.75		14436.16	1824.75 13887.84	19584.69
TOTAL PUB.	Q1 1121.67 MED 2349.24 MN. 4689.41 Q3 3975.87	1383.09 2191.09 4433.94 4025.81	1015.32 1621.40 2197.91 2245.84	2024.49 3166.19 5447.39 3963.64	1935.24 2512.76 3823.16 3831.43	1674.60 2852.60 3472.04 3931.39	1525.87 4712.53 5918.53 6716.68	2518.47 3529.34 4670.89	1279.07 1993.99 2461.00	643.26 929.00 1334.71	834.92 1657.22 1776.66	808.97 1220.10 1891.98	1716.20 2545.45 3724.57 3379.12
PROPRIETARY/MED PRIVES													
FEDERAL/ FEDERAUX													

* INCLUDES YUKON & NORTHWEST TERRITORIES. - Y COMPRIS LE YUKON ET LES TERRITOIRES DU NORD-OUEST.

TABLE 16. DIAGNOSTIC AND THERAPEUTIC DIRECT COST PER PATIENT-DAY (ADULTS AND CHILDREN)
 TABLEAU 16. DIAGNOSTIC ET THERAPEUTIQUE, COUT DIRECT PAR JOURNEE D'HOSPITALISATION (ADULTES ET ENFANTS)

TYPE AND SIZE AFFECTATION ET TAILLE	CANADA *	N.F.L.D. 1.-N.	P.-E.-I. I.P.-E.	N.-S. N.-E.	N.-B.	ATLANTIC - ATLAN- TIQUE	QUEBEC	ONTARIO	MANITOBA	SASK.	ALBERTA	PRAIRIES	B.-C. C.-B.
PUB. GEN. NON-TCH NO LTU/NOI ENS. SANS UNIT. A L.T. - 24 BEDS/LITS	Q1 MED MN. Q3 2.75 5.08 6.64 8.04	6.91 8.30 9.06 8.73	5.02	1.93 7.15 8.07 5.26	2.04 3.02	3.37 6.96 7.49 8.51	7.88 24.20 23.23 36.74	14.50 11.26	4.99 6.60 7.55 8.82	2.30 2.97 3.13 3.88	2.92 5.11 5.06 6.64	2.68 3.78 4.72 6.00	3.42 6.28 6.32 11.79
25 - 49 BEDS/LITS	Q1 MED MN. Q3 4.78 6.93 7.91 10.03	4.07 5.10 5.18 6.45	5.35	8.71 7.77	6.07 8.14 8.03 8.20	5.08 7.13 6.90 8.20	6.29 13.22 11.21 15.73	7.16 7.16 11.26 14.77	6.19 8.21 8.36 9.80	3.06 4.22 4.67 5.36	4.40 5.64 6.17 7.01	4.21 5.49 6.10 7.52	8.83 10.52 10.56 12.18
50 - 99 BEDS/LITS	Q1 MED MN. Q3 6.50 9.49 11.07 12.79	11.40	5.59	8.82 12.83 12.63 14.95	9.54 10.06	11.25 11.17 12.70	13.16 19.65 21.67 23.93	9.96 12.31 12.93 13.46	9.27 8.67	5.94 6.88 7.07 7.67	4.23 5.65 6.31 7.82	4.70 6.43 6.75 8.26	7.80 10.92 10.94 11.98
100 - 199 BEDS/LITS	Q1 MED MN. Q3 10.93 14.15 15.56 20.10	12.07 13.56	7.58	11.88 13.32 14.63 16.09	9.32 10.70	12.07 12.89 13.41	18.93 21.74 22.76 24.36	14.15 14.21 15.41	10.68 11.22	7.89 7.86	8.19 8.12	8.78 8.80 11.07	12.01 11.67
200 + BEDS/LITS	Q1 MED MN. Q3 12.70 15.57 17.09 20.63	16.45	8.81	12.06	16.19 16.65	15.64 14.90 16.39	20.45 23.98 24.19 27.20	12.81 14.86 15.54 16.03	10.13 10.17	10.69	11.02 11.50	10.41 10.77 11.42	11.10
TOTAL	Q1 MED MN. Q3 4.85 8.13 14.17 13.00	5.13 8.11 11.41 9.68	6.48 7.42	7.05 11.12 12.88 13.62	6.42 8.55 12.48 12.06	5.87 6.99 12.12 12.36	16.45 13.56 14.88 26.27	11.08 13.76 14.88 15.45	5.54 8.09 9.33 10.13	2.58 3.48 5.65 5.27	4.31 5.49 6.31 7.65	3.33 5.18 7.35 7.66	7.76 10.63 10.91 12.81
-WITH LTU/AVEC UNITES A L.T. 1 - 99 BEDS/LITS	Q1 MED MN. Q3 8.00 11.28 11.23 13.09	12.28				12.28	14.69 16.93	8.62 11.59 11.73 13.11	7.26 6.55	4.61	5.57 5.97	5.57 5.97	9.63 9.07
100 - 199 BEDS/LITS	Q1 MED MN. Q3 8.47 10.10 11.06 13.28		8.57			8.57	17.83 17.20	8.57 10.14 11.18 13.28	11.50	12.57		11.67 11.85	5.80 7.71 9.06
200 + BEDS/LITS	Q1 MED MN. Q3 9.79 12.26 13.12 15.41				9.83	9.83	8.96 15.77 14.09 19.91	11.90 14.09 14.77 16.38	5.93	10.57		7.47	7.21 7.95 9.45 10.40
TOTAL	Q1 MED MN. Q3 8.46 11.36 12.50 14.56	12.28	8.57		9.83	9.83	9.77 16.31 15.03 19.33	9.91 12.18 13.77 14.75	7.65 7.49	10.57 9.90	5.57	5.16 8.15 10.57	7.21 8.94 9.85
-TOTAL NON- TEACH/NOI ENSEIGNANT	Q1 MED MN. Q3 5.32 8.82 13.46 13.41	5.14 8.15 11.46 10.55	4.84 6.64 7.68 7.58	7.05 11.12 12.88 13.62	6.78 8.68 12.25 11.90	6.14 8.70 11.97 12.33	15.08 20.27 20.66 24.38	10.42 12.85 14.26 15.15	5.56 8.03 8.87 10.19	2.58 3.50 6.13 5.35	4.33 5.49 7.37 7.64	3.34 5.24 6.24 7.69	7.45 9.57 9.57 11.83
-GEN. TCH. FULL / ENS. COMPLETE 1 - 499 BEDS/LITS	Q1 MED MN. Q3 22.55 31.78 32.01 34.54	23.65		21.05		21.05	22.68	33.58 33.96	34.54 38.91				
500 + BEDS/LITS	Q1 MED MN. Q3 20.10 24.88 24.78 30.43			38.35		38.35	24.45 30.77 30.33 34.32	21.38 24.88 24.79 27.08	24.22	33.79	12.75 16.01	11.96 20.02 19.51 22.72	17.70
TOTAL	Q1 MED MN. Q3 20.44 25.44 25.91 32.37	23.65		32.20		32.20	25.82 29.00	24.86 32.17 30.84 34.56	24.04 25.44 26.29 27.80	24.22	33.79	12.75 16.01	11.96 20.02 19.51 22.72
-GEN. TCH. PART. / ENS. PARTIEL 1 - 499 BEDS/LITS	Q1 MED MN. Q3 15.21 21.19 20.07 22.67	13.59						21.35 22.67 24.40 26.99	22.53	10.45 9.31		10.45 9.31	17.39 18.31
500 + BEDS/LITS	Q1 MED MN. Q3 13.64 14.96 17.93 17.75				16.58	16.58	38.56	17.69	12.59	14.36	13.40 13.17	14.96	14.96
TOTAL	Q1 MED MN. Q3 14.45 19.84 19.05 22.39	13.59			16.58	16.58	14.97 15.66	21.52 23.08 26.75 27.71	20.01 18.81	11.65 11.24	14.36	11.80 11.94	17.03 16.92
-TOTAL GEN.	Q1 MED MN. Q3 5.57 9.68 17.60 14.82	5.53 8.54 15.58 12.04	4.84 6.64 7.68 7.58	7.24 11.46 18.95 14.34	7.17 8.84 13.43 12.41	6.64 8.84 15.55 13.03	16.48 21.52 25.29 27.76	10.93 13.38 17.84 16.24	5.57 8.09 10.59	2.61 3.61 5.53	4.43 5.64 12.03 7.90	3.48 5.39 12.12 8.05	7.57 9.86 12.26 12.49
-PEDIATRICS/ PEDIATR.	Q1 MED MN. Q3 53.52 48.78	23.26		30.38		27.03	50.59	58.82			53.52	53.52	60.79
-REHAB/CONV/ /READAP.	Q1 MED MN. Q3 3.86 9.68 12.73 24.22	21.50	24.61	12.31	15.09	21.50	16.00	1.95 5.87 10.52 10.75	8.22 12.96		23.04	23.04	9.66 9.97
EXT. CARE (CHR)/SOINS PROLONGES	Q1 MED MN. Q3 .72 1.41 2.47 2.79	.27						.48 2.11 2.63	1.73 3.12 3.57	6.22	.86 1.33 1.90 2.36	.89 1.36 2.43 2.52	.48 .89 1.64 1.19
OTHER/ AUTRES	Q1 MED MN. Q3 14.64 32.26 52.35 66.66			14.64		14.64	32.26 39.10	83.61	66.66		54.66	66.66 54.72	58.95
TOTAL PUB.	Q1 MED MN. Q3 4.78 8.84 16.43 14.64	5.18 8.62 12.89 12.28	4.97 6.80 8.37 8.32	7.83 11.87 15.34 14.72	7.21 8.89 13.44 12.75	6.86 8.02 15.92 13.93	6.27 19.07 21.09 25.58	9.69 12.83 17.12 16.03	5.58 8.09 13.93 10.68	2.61 3.61 5.53	3.14 5.15 10.70 7.67	3.12 5.18 11.31 7.98	7.20 9.66 12.18 12.29
PROPRIETARY/MED PRIVES													
FEDERAL/ FEDEPAUX													

* INCLUDES YUKON & NORTHWEST TERRITORIES. - Y COMPRIS LE YUKON ET LES TERRITOIRES DU NORD-OUEST.

TABLE 17. PERCENTAGE DISTRIBUTION OF TOTAL EDUCATIONAL PROGRAM EXPENSES, BY PROGRAM

TABLÉAU 17. RÉPARTITION PROCENTUELLE DU TOTAL DES DÉPENSES D'ENSEIGNEMENT SUIVANT LE PROGRAMME D'ENSEIGNEMENT

PROVINCE, TYPE OF HOSPITAL AND SIZE PROVINCE, AFFECTATION TAILLE DES HÔPITAUX	HOSPITALS REPORTING HÔPITAUX RÉPONDANTS	TOTAL EDUCATIONAL PROGRAM EXP. DÉPENSES DE PROGRAMMES D'ENSEIGNEMENT	TOTAL	MEDICAL EDUCATION ENSEIGNEMENT MÉDICAL	NURSING EDUCATION ENSEIGNEMENT INFIRMIER	MED. LAB. TECH. EDUC. FORMATION DES TECHN. MED.	RAD. TECH. EDUC. FORMATION DES TECHN. EN RADTOL.	OTHER EDUC. PROGRAMS AUT. PROGRAM. D'ENSEIGNEMENT
		\$	PER CENT - POURCENTAGE					
NEWFOUNDLAND								
TERRE-NEUVE								
PUBLIC								
GEN. NON-TEACH. NO LTU/NON ENS. SANS UNITÉS A L.T.								
25 - 49 BEDS/LITS	1	2177	100.0					100.0
50 - 99 BEDS/LITS	1	2449	100.0					
100 - 199 BEDS/LITS	1	243128	100.0		100.0			
200 + BEDS/LITS	1	416216	100.0		86.7	7.1		5.2
TOTAL	4	666970	100.0		94.7		2.6	2.7
GEN. NON-TEACHING WITH LTU/NON ENS. AVEC UNITÉS A L.T.								
1 - 99 BEDS/LITS	1	5032	100.0					
TOTAL	1	5032	100.0					100.0
TOT. NON-TCH/NON ENS	5	672002	100.0		94.0		2.6	3.5
GEN. TEACH. FULL/ENSEIGN. COMPLET								
1 - 499 BEDS/LITS	2	2902559	100.0	54.0	45.8			
TOTAL	2	2902559	100.0	54.0	45.8			.1
GEN. TEACH. PARTIAL/ENSEIGN. PARTIEL								
1 - 499 BEDS/LITS	2	691421	100.0	11.0	88.4			
TOTAL	2	691421	100.0	11.0	88.4			.6
TOTAL GEN.	9	4265982	100.0	38.6	60.3	.4		.7
PEDIATR. REHAB(CONV)/READAP								
1	1	271007	100.0	89.9	9.1	.5	.5	
1	1	11119	100.0		100.0			
TOTAL PUB.	11	4548108	100.0	41.5	57.4	.4	--	.7
PRINCE EDWARD ISLAND								
ILE DU P.-E.								
PUBLIC								
GEN. NON-TEACH. NO LTU/NON ENS. SANS UNITÉS A L.T.								
1 - 24 BEDS/LITS	1	2102	100.0					
25 - 49 BEDS/LITS	1	935	100.0			100.0		100.0
100 - 199 BEDS/LITS	1	475708	100.0					
200 + BEDS/LITS	1	19558	100.0	100.0	99.5		.5	
TOTAL	4	498303	100.0	3.9	94.9	.2	.5	.4
GEN. NON-TEACHING WITH LTU/NON ENS. AVEC UNITÉS A L.T.								
100 - 199 BEDS/LITS	1	8330	100.0					100.0
TOTAL	1	8330	100.0					100.0
TOT. NON-TCH/NON ENS	5	506633	100.0	3.9	93.4	.2	.5	2.1
TOTAL GEN.	5	506633	100.0	3.9	93.4	.2	.5	2.1
REHAB(CONV)/READAP								
1	1	6438	100.0		100.0			
TOTAL PUB.	6	513071	100.0	3.8	93.5	.2	.5	2.0
NOVA SCOTIA								
NOUVELLE-ÉCOSSE								
PUBLIC								
GEN. NON-TEACH. NO LTU/NON ENS. SANS UNITÉS A L.T.								
1 - 24 BEDS/LITS	3	3434	100.0			50.2		49.8
25 - 49 BEDS/LITS	7	72356	100.0		84.2	.9		14.9
100 - 199 BEDS/LITS	8	880389	100.0	2.2	90.8	1.2		5.8
200 + BEDS/LITS	2	213760	100.0		96.9			3.1
TOTAL	20	1169939	100.0	1.7	91.3	1.1		6.0
TOT. NON-TCH/NON ENS	20	1169939	100.0	1.7	91.3	1.1		6.0
GEN. TEACH. FULL/ENSEIGN. COMPLET								
1 - 499 BEDS/LITS	1	884661	100.0	43.3	38.8	1.9	2.4	13.6
500 + BEDS/LITS	1	1874001	100.0	68.3	27.7			4.0
TOTAL	2	2758662	100.0	60.3	31.3	.6	.8	7.1
TOTAL GEN.	22	3928601	100.0	42.8	49.1	.7	.5	6.7
PEDIATR. REHAB(CONV)/READAP								
1	1	734015	100.0	78.5	16.8	1.5		3.2
1	1	32530	100.0	55.7				44.3
1	1	160259	100.0	83.1	16.9			
TOTAL PUB.	25	4855405	100.0	49.7	42.9	.8	.4	6.2
NEW BRUNSWICK								
NOUVEAU-BRUNSWICK								
PUBLIC								
GEN. NON-TEACH. NO LTU/NON ENS. SANS UNITÉS A L.T.								
1 - 24 BEDS/LITS	1	4852	100.0		100.0			
25 - 49 BEDS/LITS	1	7256	100.0					100.0
50 - 99 BEDS/LITS	4	65724	100.0	20.3	44.4			35.4
100 - 199 BEDS/LITS	3	442108	100.0	21.4	77.4			1.2
200 + BEDS/LITS	5	914280	100.0	19.7	68.0		3.1	5.2
TOTAL	14	1434220	100.0	20.1	69.6		2.0	6.4
GEN. NON-TEACHING WITH LTU/NON ENS. AVEC UNITÉS A L.T.								
200 + BEDS/LITS	1	96409	100.0	96.7				3.3
TOTAL	1	96409	100.0	96.7				3.3
TOT. NON-TCH/NON ENS	15	1530629	100.0	24.9	65.2		1.9	8.1
GEN. TEACH. PARTIAL/ENSEIGN. PARTIEL								
500 + BEDS/LITS	2	3162282	100.0	72.6	24.6		1.3	1.4
TOTAL	2	3162282	100.0	72.6	24.6		1.3	1.4
TOTAL GEN.	17	4692911	100.0	57.1	37.8		1.5	3.6

TABLE 17. PERCENTAGE DISTRIBUTION OF TOTAL EDUCATIONAL PROGRAM EXPENSES, BY PROGRAM

TABLEAU 17. REPARTITION PROCENTUELLE DU TOTAL DES DEPENSES D'ENSEIGNEMENT SUIVANT LE PROGRAMME D'ENSEIGNEMENT

PROVINCE, TYPE OF HOSPITAL AND SIZE PROVINCE, AFFECTATION TAILLE DES HOPITAUX	HOSPITALS REPORTING HOPITAUX REpondANTS	TOTAL EDUCATIONAL PROGRAM EXP. DEPENSES DE PROGRAMMES D'ENSEIGNEMENT	TOTAL	MEDICAL EDUCATION ENSEIGNEMENT MEDICAL	NURSING EDUCATION ENSEIGNEMENT INFIRMIER	MED. LAB. TECH. EDUC. FORMATION DES TECHN. MED.	RAD. TECH. EDUC. FORMATION DES TECHN. EN RADIOD.	OTHEP EDUC. PROGRAMS AUT. PROGRAM D'ENSEIGNEMENT
		\$		PER CENT - POURCENTAGE				
NEW BRUNSWICK								
NOUVEAU-BRUNSWICK PUBLIC								
REHAB(CONV)/READAP	1	1386	100.0					100.0
TOTAL PUB.	18	4694297	100.0	57.1	37.8		1.5	3.6
ATLANTIC								
ATLANTIQUE PUBLIC								
GEN. NON-TEACH. NO LTU/NON ENS. SANS UNITES A L.T.								
1 - 24 BEDS/LITS	5	10388	100.0		45.7	16.6		36.7
25 - 49 BEDS/LITS	3	11368	100.0			8.2		91.8
50 - 99 BEDS/LITS	12	142529	100.0	9.4	66.3	.5		23.9
100 - 199 BEDS/LITS	13	2041333	100.0	5.6	89.4	1.4		3.5
200 + BEDS/LITS	9	1563814	100.0	12.7	79.6		1.8	5.8
TOTAL	42	3769432	100.0	8.7	84.1	.8	.6	5.6
GEN. NON-TEACHING WITH LTU/NON ENS. AVEC UNITES A L.T.								
1 - 99 BEDS/LITS	1	5032	100.0					100.0
100 - 199 BEDS/LITS	1	8330	100.0					100.0
200 + BEDS/LITS	3	96409	100.0	96.7				3.3
TOTAL	3	109771	100.0	85.0				15.0
TOT. NON-TECH/NON ENS	45	3879203	100.0	10.8	81.7	.8	.8	5.9
GEN. TEACH. FULL/ENSEIGN. COMPLET								
1 - 499 BEDS/LITS	3	3787220	100.0	51.5	44.2	.4	.6	3.3
500 + BEDS/LITS	1	1874001	100.0	68.3	27.7			4.0
TOTAL	4	5661221	100.0	57.1	38.7	.3	.4	3.5
GEN. TEACH. PARTIAL/ENSEIGN. PARTIEL								
1 - 499 BEDS/LITS	2	691421	100.0	11.0	88.4			.6
500 + BEDS/LITS	2	3162282	100.0	72.6	24.6		1.3	1.4
TOTAL	4	3853703	100.0	61.6	36.0		1.1	1.3
TOTAL GEN.	53	13394127	100.0	45.0	50.4	.4	.7	3.5
PEDIATR. REHAB(CONV)/READAP OTHER/AUTRES								
2	2	1005022	100.0	81.6	14.7	1.2	.1	2.3
4	4	51473	100.0	35.2	34.1			30.7
1	1	160259	100.0	83.1	16.9			
TOTAL PUB.	80	14610881	100.0	47.9	47.5	.4	.7	3.5
QUEBEC PUBLIC								
GEN. NON-TEACH. NO LTU/NON ENS. SANS UNITES A L.T.								
200 + BEDS/LITS	6	217966	100.0	47.4	9.3	6.4		36.9
TOTAL	6	217966	100.0	47.4	9.3	6.4		36.9
GEN. NON-TEACHING WITH LTU/NON ENS. AVEC UNITES A L.T.								
100 - 199 BEDS/LITS	1	56095	100.0	100.0				40.4
200 + BEDS/LITS	2	56838	100.0	59.6				20.3
TOTAL	3	112933	100.0	79.9				
TOT. NON-TECH/NON ENS	9	330899	100.0	58.4	6.1	4.2		31.3
GEN. TEACH. FULL/ENSEIGN. COMPLET								
1 - 499 BEDS/LITS	3	2026840	100.0	95.4				4.6
500 + BEDS/LITS	1	15382139	100.0	96.2	1.0	--	.2	2.7
TOTAL	15	17408979	100.0	96.1	.9	--	.1	2.9
GEN. TEACH. PARTIAL/ENSEIGN. PARTIEL								
1 - 499 BEDS/LITS	10	1996434	100.0	91.7				8.3
500 + BEDS/LITS	1	1200172	100.0	100.0				
TOTAL	11	3196606	100.0	94.8	--			5.2
TOTAL GEN.	35	20936484	100.0	95.3	.8	.1	.1	3.7
PEDIATR. REHAB(CONV)/READAP EXT. CARE(CHRON)/SOINS PROLONGES OTHER/AUTRES								
2	2	2785787	100.0	94.6				5.4
3	3	112539	100.0	80.0				20.0
2	2	36981	100.0	94.3				5.7
4	4	786160	100.0	89.5	9.5			1.0
TOTAL PUB.	46	24657951	100.0	95.0	1.0	.1	.1	3.9
ONTARIO PUBLIC								
GEN. NON-TEACH. NO LTU/NON ENS. SANS UNITES A L.T.								
50 - 99 BEDS/LITS	2	100407	100.0		98.4			1.6
100 - 199 BEDS/LITS	7	233239	100.0		89.6			17.3
200 + BEDS/LITS	24	1457132	100.0	3.0	31.0	8.0	.2	56.8
TOTAL	33	1790778	100.0	32.0	37.9	10.7	6.9	14.5
GEN. NON-TEACHING WITH LTU/NON ENS. AVEC UNITES A L.T.								
1 - 99 BEDS/LITS	1	1480	100.0		100.0			
100 - 199 BEDS/LITS	9	210481	100.0		97.8	--	1.9	.3
200 + BEDS/LITS	27	1030428	100.0	11.7	41.6	22.6	14.7	9.4
TOTAL	37	1242389	100.0	9.7	51.2	18.7	12.5	7.9
TOT. NON-TECH/NON ENS	70	3033167	100.0	22.9	43.3	14.0	8.0	11.8
GEN. TEACH. FULL/ENSEIGN. COMPLET								
1 - 499 BEDS/LITS	4	5510675	100.0	95.9	--	.6	.3	3.2

TABLE 17. PERCENTAGE DISTRIBUTION OF TOTAL EDUCATIONAL PROGRAM EXPENSES, BY PROGRAM

TABLEAU 17. REPARTITION PROCENTUELLE DU TOTAL DES DEPENSES D'ENSEIGNEMENT SUIVANT LE PROGRAMME D'ENSEIGNEMENT

PROVINCE, TYPE OF HOSPITAL AND SIZE PROVINCE, AFFECTATION TAILLE DES HOPITAUX	HOSPITALS REPORTING HOPITAUX REPONDANTS	TOTAL EDUCATIONAL PROGRAM EXP. DEPENSES DE PROGRAMMES D'ENSEIGNEMENT	TOTAL	MEDICAL EDUCATION ENSEIGNEMENT MEDICAL	NURSING EDUCATION ENSEIGNEMENT INFIRMIER	MED. LAB. TECH. EDUC. FORMATION DES TECHN. MED.	RAD. TECH. EDUC. FORMATION DES TECHN. EN RADIODIAG.	OTHER EDUC. PROGRAMS AUT. PROGRAM. D'ENSEIGNEMENT
			PER CENT - POURCENTAGE					
ONTARIO								
PUBLIC								
GEN. TEACH. FULL/ENSEIGN. COMPLET 500+ BEDS/LITS	13	35244771	100.0	85.6	1.7	7.0	.7	5.1
TOTAL	17	40755446	100.0	86.9	1.5	6.1	.6	4.8
GEN. TEACH. PARTIAL/ENSEIGN. PARTIEL 1-499 BEDS/LITS	1	371916	100.0	94.7			5.3	
TOTAL	2	1420853	100.0	97.3			1.6	1.1
TOTAL GEN.	90	45581382	100.0	83.1	4.2	6.4	1.2	5.2
PEDIATR. REHAB(CGNV)/READAP EXT. CARE(CHRON)/SOINS PROLONGES OTHER/AUTRES	2	4007614	100.0	91.6	7.0			1.4
TOTAL PUB.	104	50548706	100.0	83.6	4.7	5.8	1.1	4.8
MANITOBA								
PUBLIC								
GEN. NON-TEACH. NO LTU/NON ENS. SANS UNITES A L.T.								
50-99 BEDS/LITS	3	20799	100.0		100.0			
100-199 BEDS/LITS	2	48204	100.0		100.0			
200+ BEDS/LITS	3	21983	100.0		100.0			
TOTAL	10	1140014	100.0	21.2	74.9	1.0	2.2	.7
GEN. NON-TEACHING WITH LTU/NON ENS. AVEC UNITES A L.T.								
1-99 BEDS/LITS	3	63482	100.0		100.0			
100-199 BEDS/LITS	2	67134	100.0		100.0			
200+ BEDS/LITS	6	200416	100.0		96.8	2.7	.4	.1
TOTAL	16	331032	100.0	15.1	98.1	1.6	.2	.1
TOT. NON-TCH/NON ENS	16	1471046	100.0	15.1	81.7	1.1	1.6	.5
GEN. TEACH. FULL/ENSEIGN. COMPLET 500+ BEDS/LITS	2	6408214	100.0	75.1	20.7	.8	.6	2.7
TOTAL GEN.	18	7879260	100.0	63.9	32.1	.9	.8	2.3
EXT. CARE(CHRON)/SOINS PROLONGES	1	121797	100.0	43.0	55.1			1.9
TOTAL PUB.	19	8001057	100.0	63.6	32.5	.9	.8	2.3
SASKATCHEWAN								
PUBLIC								
GEN. NON-TEACH. NO LTU/NON ENS. SANS UNITES A L.T.								
50-99 BEDS/LITS	1	2556	100.0					100.0
100-199 BEDS/LITS	1	5583	100.0					100.0
200+ BEDS/LITS	1	32821	100.0			94.6		5.4
TOTAL	4	40960	100.0			75.8		24.2
GEN. NON-TEACHING WITH LTU/NON ENS. AVEC UNITES A L.T.								
100-199 BEDS/LITS	1	9137	100.0			100.0		
200+ BEDS/LITS	1	25657	100.0			100.0		
TOTAL	2	34794	100.0			100.0		
TOT. NON-TCH/NON ENS	6	75754	100.0			86.9		13.1
GEN. TEACH. FULL/ENSEIGN. COMPLET 500+ BEDS/LITS	1	1352001	100.0	85.3		5.6	2.7	6.4
TOTAL GEN.	12	2321702	100.0	70.7		17.6	6.6	5.1
GEN. TEACH. PARTIAL/ENSEIGN. PARTIEL 1-499 BEDS/LITS	3	365943	100.0	56.4		31.6	11.1	.9
TOTAL PUB.	12	2321702	100.0	70.7		17.6	6.6	5.1
ALBERTA								
PUBLIC								
GEN. NON-TEACH. NO LTU/NON ENS. SANS UNITES A L.T.								
50-99 BEDS/LITS	2	12868	100.0		79.6			20.4
100-199 BEDS/LITS	4	293215	100.0	.5	76.5	14.3	6.7	2.1
200+ BEDS/LITS	6	306083	100.0	.5	76.6	13.7	6.4	2.8
TOTAL	6	306083	100.0	.5	76.6	13.7	6.4	2.8
TOT. NON-TCH/NON ENS	6	306083	100.0	.5	76.6	13.7	6.4	2.8
GEN. TEACH. FULL/ENSEIGN. COMPLET 500+ BEDS/LITS	6	8381068	100.0	62.9	27.4	2.7	2.3	4.8
TOTAL GEN.	13	9169344	100.0	58.7	31.3	3.3	2.3	4.4

TABLE 17. PERCENTAGE DISTRIBUTION OF TOTAL EDUCATIONAL PROGRAM EXPENSES, BY PROGRAM

TABLEAU 17. REPARTITION PROCENTUELLE DU TOTAL DES DEPENSES D'ENSEIGNEMENT SUIVANT LE PROGRAMME D'ENSEIGNEMENT

PROVINCE, TYPE OF HOSPITAL AND SIZE PROVINCE, AFFECTATION TAILLE DES HOPITAUX	HOSPITALS REPORTING HOPITAUX REPONDANTS	TOTAL EDUCATIONAL PROGRAM EXP. DEPENSES DE PROGRAMMES D'ENSEIGNEMENT	TOTAL	MEDICAL EDUCATION ENSEIGNEMENT MEDICAL	NURSING EDUCATION ENSEIGNEMENT INFIRMIER	MED. LAB. TECH. EDUC. FORMATION DES TECHN. MED.	RAD. TECH. EDUC. FORMATION DES TECHN. EN RADIOLOG.	OTHER EDUC. PROGRAMS AUT. PROGRAM. D'ENSEIGNEMENT
		\$		PER CENT - POURCENTAGE				
ALBERTA PUBLIC								
PEDIATR.	1	2584	100.0					100.0
REHAB(COVI)/READAP	1	5210	100.0					100.0
EXT. CARE(CHRON)/	4	3886	100.0					100.0
SOINS PROLONGES								
OTHER/AUTRES	1	19514	100.0				100.0	
TOTAL PUB.	20	9200538	100.0	58.5	31.2	3.3	2.5	4.6
PRAIRIES PUBLIC								
GEN. NON-TEACH. NO LTU/NON ENS. SANS UNITES A L.T.								
25 - 49 BEDS/LITS	3	20799	100.0		100.0			
50 - 99 BEDS/LITS	5	63628	100.0		91.9			8.1
100 - 199 BEDS/LITS	4	27566	100.0		79.7			20.3
200 + BEDS/LITS	2	1375064	100.0	16.3	73.5			1.1
TOTAL	20	1487057	100.0	15.0	74.7	6.1	3.1	1.6
GEN. NON-TEACHING WITH LTU/NON ENS. AVEC UNITES A L.T.								
1 - 99 BEDS/LITS	3	63482	100.0		100.0			
100 - 199 BEDS/LITS	3	76271	100.0		88.0	12.0		
200 + BEDS/LITS	2	226073	100.0		85.8	13.7		
TOTAL	8	365826	100.0		88.7	11.0		
TOT. NON-TECH/NON ENS	28	1852883	100.0	12.1	77.5	6.7	2.3	1.4
GEN. TEACH. FULL/ENSEIGN. COMPLET								
500 + BEDS/LITS	9	16141283	100.0	69.6	22.4	2.2	1.7	4.1
TOTAL	9	16141283	100.0	69.6	22.4	2.2	1.7	4.1
GEN. TEACH. PARTIAL/ENSEIGN. PARTIEL								
1 - 499 BEDS/LITS	3	365943	100.0	56.4		31.6	11.1	1.9
500 + BEDS/LITS	3	1010197	100.0	38.2	33.8	18.5	7.6	1.9
TOTAL	6	1376140	100.0	43.0	24.8	22.0	8.5	1.7
TOTAL GEN.	43	19370306	100.0	62.2	27.9	4.0	2.2	3.6
PEDIATR.	1	2584	100.0					100.0
REHAB(COVI)/READAP	1	5210	100.0					100.0
EXT. CARE(CHRON)/	5	125683	100.0	41.6	53.4			4.9
SOINS PROLONGES								
OTHER/AUTRES	1	19514	100.0				100.0	
TOTAL PUB.	51	19523297	100.0	62.0	28.0	4.0	2.3	3.7
BRITISH COLUMBIA COLOMBIE BRITANNIQUE PUBLIC								
GEN. NON-TEACH. NO LTU/NON ENS. SANS UNITES A L.T.								
50 - 99 BEDS/LITS	1	73200	100.0					100.0
200 + BEDS/LITS	2	35486	100.0	34.5				65.5
TOTAL	3	108686	100.0	11.3				88.7
GEN. NON-TEACHING WITH LTU/NON ENS. AVEC UNITES A L.T.								
200 + BEDS/LITS	8	1132111	100.0	14.0	7.9	8.0	2.8	67.3
TOTAL	8	1132111	100.0	14.0	7.9	8.0	2.8	67.3
TOT. NON-TECH/NON ENS	11	1240797	100.0	13.8	7.2	7.3	2.5	69.2
GEN. TEACH. FULL/ENSEIGN. COMPLET								
500 + BEDS/LITS	2	5075848	100.0	52.7	37.4	3.1	2.1	4.7
TOTAL	2	5075848	100.0	52.7	37.4	3.1	2.1	4.7
GEN. TEACH. PARTIAL/ENSEIGN. PARTIEL								
1 - 499 BEDS/LITS	3	2120810	100.0	12.1	71.7	6.8	3.0	6.3
500 + BEDS/LITS	1	996743	100.0	11.0	82.3	3.6	1.1	2.0
TOTAL	4	3117553	100.0	11.8	75.1	5.8	2.4	4.9
TOTAL GEN.	17	9434198	100.0	34.1	45.9	4.6	2.2	13.3
PEDIATR.	1	83300	100.0		100.0			
REHAB(COVI)/READAP	2	25315	100.0		100.0			
OTHER/AUTRES	2	104159	100.0	85.5		14.5		
TOTAL PUB.	22	9646972	100.0	35.4	44.9	4.6	2.2	13.0
CANADA PUBLIC								
GEN. NON-TEACH. NO LTU/NON ENS. SANS UNITES A L.T.								
1 - 24 BEDS/LITS	5	10388	100.0		46.7	16.6		36.7
25 - 49 BEDS/LITS	6	32167	100.0		64.7	2.9		32.4
50 - 99 BEDS/LITS	20	379764	100.0		66.3	2		30.0
100 - 199 BEDS/LITS	24	2302138	100.0		5.1	89.3	2.0	3.4
200 + BEDS/LITS	49	4649462	100.0	23.8	56.9	5.8	3.4	10.1
TOTAL	104	7373919	100.0	16.8	67.5	4.3	2.2	9.1
GEN. NON-TEACHING WITH LTU/NON ENS. AVEC UNITES A L.T.								
1 - 99 BEDS/LITS	5	69994	100.0		92.8			7.2
100 - 199 BEDS/LITS	14	251177	100.0	16.0	77.7	2.6	1.1	2.6
200 + BEDS/LITS	40	2941859	100.0	16.0	28.0	14.0	7.2	34.8
TOTAL	59	2963030	100.0	15.6	35.4	12.3	6.3	30.3
TOT. NON-TECH/NON ENS	163	10336949	100.0	16.5	58.3	6.6	3.4	15.2
GEN. TEACH. FULL/ENSEIGN. COMPLET								
1 - 499 BEDS/LITS	10	11324735	100.0	80.9	14.8	.4	.4	3.5

TABLE 17. PERCENTAGE DISTRIBUTION OF TOTAL EDUCATIONAL PROGRAM EXPENSES, BY PROGRAM

TABLEAU 17. REPARTITION PROCENTUELLE DU TOTAL DES DEPENSES D'ENSEIGNEMENT SUIVANT LE PROGRAMME D'ENSEIGNEMENT

PROVINCE, TYPE OF HOSPITAL AND SIZE PROVINCE, AFFECTATION TAILLE DES HOPITAUX	HOSPITALS REPORTING HOPITAUX REpondANTS	TOTAL EDUCATIONAL PROGRAM EXP. DEPENSES DE PROGRAMMES D'ENSEIGNEMENT	TOTAL	MEDICAL EDUCATION ENSEIGNEMENT MEDICAL	NURSING EDUCATION ENSEIGNEMENT INFIRMIER	MED. LAB. TECH. EDUC. FORMATION DES TECHN. MED.	RAD. TECH. EDUC. FORMATION DES TECHN. EN RADIOD.	OTHER EDUC. PROGRAMS AUT. PROGRAM. D'ENSEIGNEMENT
		\$		PER CENT - POURCENTAGE				
CANADA								
PUBLIC								
GEN. TEACH. FULL/ENSEIGN. COMPLET 500 + BEDS/LITS	37	73718042	100.0	81.6	9.2	4.0	.9	4.3
TOTAL	47	85042777	100.0	81.5	10.0	3.5	.8	4.2
GEN. TEACH. PARTIAL/ENSEIGN. PARTIEL 1 - 499 BEDS/LITS	19	5546524	100.0	49.1	38.4	4.7	2.2	5.5
500 + BEDS/LITS	9	7790247	100.0	69.0	24.9	2.9	1.9	1.3
TOTAL	28	13336771	100.0	60.7	30.5	3.6	2.1	3.1
TOTAL GEN.	238	106716497	100.0	72.8	17.1	3.8	1.2	5.1
PEDIATR. REHAB(CNV)/READAP	8	7884307	100.0	91.5	5.4	.2	--	2.9
EXT. CARE(CHRON)/SOINS PROLONGES	15	507413	100.0	84.6	3.5			12.0
OTHER/AUTRES	12	381912	100.0	30.2	65.6			4.2
TOTAL PUB.	10	1497678	100.0	88.1	7.6	1.0	2.7	.6
TOTAL PUB.	283	118987807	100.0	74.1	16.3	3.5	1.1	4.9

TABLE 18. ADMINISTRATIVE AND SUPPORTIVE DIRECT COST PER RATED BED
TABLEAU 18. ADMINISTRATION ET PERSONNEL DE SOUTIEN, COUT DIRECT PAR LIT (CAPACITE THEORIQUE)

TYPE AND SIZE AFFECTATION ET TAILLE	CANADA *	N.F.L.D. - T.-N.	P.E.I. I.P.-E.	N.S. N.-E.	N.B.	ATLANTIC - ATLAN- TIQUE	QUEBEC	ONTARIO	MANITOBA	SASK.	ALBERTA	PRAIRIES	B.C. C.-B.	
PUB. GEN. NON-TCH NO LTYU/NON ENS. SANS UNIT. A LIT.														
1 - 24 BEDS/LITS	5475.50 6487.26 1776.63 8456.30	12277.09 17566.99 15091.96 20456.98	4050.15	5503.95 6863.25 6684.01 7638.68	7899.30 7450.84	6216.64 8113.22 10301.60 12870.65	9414.23 14809.22 13919.22 17231.16	8051.95 8740.44	5475.50 6428.06 6032.46 6670.78	5161.99 6032.46 6077.08 6511.68	4875.59 5874.84 6077.08 6511.68	5211.69 6043.00 6279.13 6511.68	7914.72 10293.87 9223.87 11276.56	
25 - 49 BEDS/LITS	6347.17 7988.00 1290.72 9661.99	8933.32 10093.57 9696.40 10672.10	6343.70	8159.94 8864.19 9577.69 7974.24	7860.40 8864.19 10835.75	8010.37 8113.22 10587.30	7655.35 9016.59 10585.80	7986.90 9750.98 10540.31	5758.79 7847.16 7947.16 8711.23	5832.67 6117.06 6479.39	5903.03 7264.76 6379.24	5878.54 6783.38 7355.96 8235.01	7968.46 9392.58 9492.82 10545.17	
50 - 99 BEDS/LITS	6617.06 786.53 8599.16 9758.04	12097.03	6013.23	6810.77 7163.56 7513.88 7953.82	9334.80 8975.11	6935.00 7683.61 9349.01 9000.45	9247.30 11362.66 11657.39 13150.84	8022.00 9750.98 10293.49 10885.72	6780.07 7083.56 7206.74	6603.20 7008.24 7083.56	5865.12 6432.78 7562.42	5980.79 7615.90 7584.88	7235.04 8853.24 9647.66	
100 - 199 BEDS/LITS	9024.22 10206.36 10231.11 11066.40	10145.80 9847.52	9052.04	7493.99 9140.74 9105.91 10223.00	9493.46 9549.24	8545.71 9319.11 8235.52 10158.08	10257.31 10914.12 11431.99 11617.41	9813.06 10863.89 10853.99 11312.55	10265.10 9689.06	7449.69 7893.73	8833.43 8670.11	6497.93 8964.82 8651.31 9647.66	9149.70 5229.26	
200 + BEDS/LITS	9649.86 10563.60 10231.11 11497.65	12530.34	6372.48	6258.43	9653.09 9846.56	6384.37 9465.50 9349.01 9992.55	9712.01 10327.60 10734.75 12599.61	10306.17 11089.02 10293.49 11432.36	10698.23 11012.58	7593.84	9044.75 9173.70	7880.41 9960.96 9827.93 10698.23	10483.64	
TOTAL	6251.34 8091.39 9738.34 10311.16	9605.00 11145.31 11467.45 15232.18	6343.70 6938.69	6451.89 7144.67 7513.88 8765.69	7858.77 9014.83 9502.96 9791.25	7092.75 8801.46 9045.88 10170.37	9730.16 10814.72 10734.75 12801.81	9065.88 9750.98 11153.45 11147.18	5618.63 6389.29 6823.68 6910.92	5389.80 6104.62 6823.68	5792.20 6399.09 6801.70	5644.15 7041.84 8213.44	8170.66 9472.76 9414.54 10940.66	
-WITH LTYU/AVEC UNITES A LIT.	8214.44 9277.54 9458.35 10282.75	10295.94				10295.98	12983.52 11966.87	8401.88 9294.89 9489.25 10225.78	7004.20 7207.05	6567.68	6137.25	6567.68 6914.44	9943.51 9287.05	
100 - 199 BEDS/LITS	7791.94 8670.77 8855.85 9539.20		7296.68			7296.68	10974.39 10624.82	8268.62 8780.67 8869.50 9539.20	6838.07	8232.47		7106.11 7291.59	7524.47 8540.24 8306.16 9014.81	
200 + BEDS/LITS	8698.30 9522.01 9819.83 10556.05				11041.70	11041.70	7703.79 9573.31 9931.17 11725.07	9240.95 9956.74 10121.52 10687.10	10330.84	8818.97		9809.35	7942.78 8733.74 8765.79 9088.88	
TOTAL	8278.14 9253.84 9586.90 10256.28	10295.98	7296.68		11041.70	10295.98 9816.72	8447.25 10914.05 10244.27 12983.52	8612.50 9411.76 9827.60 10211.35	7055.16 8497.07	8232.47 8229.93	6137.25	6495.98 7055.16 8319.00 8162.83	7814.54 8733.98 8694.38 9305.16	
-TOTAL NON- TEACH/NON ENSEIGNANT	6579.78 8530.36 9679.11 10303.17	9614.63 11075.00 11415.20 15192.51	4127.31 6358.09 7017.14 6971.46	6451.89 7224.67 7991.91 8765.69	7879.03 9070.21 9650.15 9925.30	7108.09 8822.13 9132.71 10260.50	9524.17 10851.05 10803.96 12820.80	8665.04 9832.66 10306.99 10882.82	5650.35 7004.20 8776.34 8662.65	5432.41 6152.43 6979.08 6919.31	5794.39 6792.54 7669.69 8209.77	5660.13 6465.29 7787.45 7877.68	7989.74 9118.31 8991.18 10336.49	
-GEN. TCH. FULL/ ENS. COMPLET 1 - 499	12104.86 14185.63 18078.91 15461.01	13737.31		10793.67		11976.83 12571.10	13087.92 13506.92	17236.37 18306.70						
500 + BEDS/LITS	10905.58 12670.91 10780.11 14104.14			13708.11		13708.11	11870.35 13177.15 1354.64 13578.19	12020.31 14203.69 13561.63 14539.44	11055.36	11082.27		9940.87 10319.84 10470.67 10957.03	12918.59	
TOTAL	11194.84 13026.55 13026.38 14347.27	13737.31		12667.40		12842.47 13044.47	11949.55 13087.92 14248.21 14055.87	12208.65 14248.21 14539.44 14909.52	11055.36	11082.27		9940.87 10319.84 10470.67 10957.03	12918.59	
-GEN. TCH. PART./ ENS. PARTIEL 1 - 499	10311.52 11630.39 11615.36 12758.14	10807.88					10817.37 11888.58 11922.81 12598.07			8665.47 8370.29		8665.47 8370.29	12033.44 12564.16	
500 + BEDS/LITS	8506.54 9198.83 10200.42 11667.37				8427.42	8427.42	12112.67 13257.15			8805.18	10330.85		9198.83 9321.28	9190.65
TOTAL	9201.77 11067.29 10949.03 12704.78	10807.88			8427.42	9169.85 9138.34	10825.03 12000.73 11952.78 12544.71	13284.83 13782.50		8665.47 8620.69	10330.85		8932.15 9009.59	11172.48 11074.21
-TOTAL GEN.	6809.96 8733.98 10773.85 10733.90	9680.54 11215.61 11910.02 15192.51	4127.31 6358.09 7017.14 6971.46	6515.59 7378.50 8959.44 8847.81	7921.20 8959.44 9213.11 9529.25	7128.69 8852.25 9132.71 10529.25	9861.19 11502.21 11988.34 13005.04	8884.08 10014.51 11517.64 11178.62	5713.28 6196.97 9607.41 8712.98	5470.39 6196.97 7867.89 7071.74	5803.20 6874.17 8988.27 8466.82	5698.56 6577.62 8820.79 8073.68	8126.74 9190.45 10044.56 10394.30	
-PEDIATRICS/QI PEIATR.	13168.59 14656.53	9337.17		11937.02		10731.79	13400.57	20626.68			9423.47	9423.47	14381.10	
-REHAB(CONV)/ READAP.	6258.54 8069.61 8735.25 10385.81	9278.42	3851.93	7237.74	9998.75	9278.42 7548.30	5812.33 9007.30 9029.42 10241.53	10329.60 10720.39			9017.65	9017.65	6842.24 6827.93	
EXT. CARE CHRI/SOINS PROLONGES	4601.69 5828.84 6194.85 7060.53	2963.21				2963.21	5377.69 6474.92 6583.28 7597.34	5808.51 6693.54 6595.66 7597.34	6261.05			4102.00 4450.21 4822.56 4986.74	4110.86 4462.06 5011.16 5035.93	4499.65 5496.71 5674.57 5868.94
OTHER/ AUTRES	10625.35 12874.53 15534.45 17046.45			10625.35		10625.35	14264.71 13744.23		18031.75	11137.63		11137.63	18733.34	
TOTAL PUB.	6382.62 8533.26 10377.33 10606.16	9349.45 10742.34 11374.30 14967.94	4033.61 6343.70 6890.70 6821.72	6515.59 7816.53 8959.44 9019.85	7943.11 9014.83 9316.26 9935.91	7110.54 10560.49 9751.96 10558.19	7511.41 9852.18 11105.32 12786.97	8542.12 7032.59 11222.73 11177.18	5825.00 6196.97 9403.70 8735.51	5470.39 6196.97 7867.89 7071.74	5474.11 6479.56 8312.11 8247.62	5536.64 6424.24 8457.76 8008.90	7767.27 9066.32 9749.68 10376.05	
PROPRIETARY/ PRIVES														
FEDERAL/ FEDERAUX														

* INCLUDES YUKON & NORTHWEST TERRITORIES. - Y COMPRIS LE YUKON ET LES TERRITOIRES DU NORD-OUEST.

TABLE 19. ADMINISTRATIVE AND SUPPORTIVE DIRECT COST PER PATIENT-DAY (ADULTS AND CHILDREN)

TABLEAU 19. ADMINISTRATION ET PERSONNEL DE SOUTIEN, COUT DIRECT PAR JOURNEE D'HOSPITALISATION (ADULTES ET ENFANTS)

TYPE AND SIZE AFFECTATION ET TAILLE	CANADA *	NFLD. T.-N.	P.E.I. I.P.-E.	N.S. N.-E.	N.B.	ATLANTIC ATLAN- TIQUE	QUEBEC	ONTARIO	MANITOBA	SASK.	ALBERTA	PRAIRIES	B.C. C.-B.
PUB. GEN. NON-TCH NO LITU/NON ENS. SANS UNIT. A LIT.													
1 - 24 BEDS/LITS	22.86 28.17 32.14 38.05	43.40 67.25 60.20 84.65	23.30	21.55 25.45 25.65 32.27	30.89 28.16	23.86 35.99 39.89 45.65	34.03 59.95 64.02 111.75	41.06 27.49 29.21 36.62	24.62 27.46 24.09 34.64	20.67 24.12 27.30 29.48	21.02 27.04 33.73	21.56 25.89 26.06 31.91	34.76 39.87 42.65 50.51
25 - 49 BEDS/LITS	25.93 32.53 33.39 39.14	35.26 44.71 41.95 50.02	22.38	28.32 28.07	27.02 32.67 37.47	28.16 33.34 34.47 41.61	32.96 39.58 42.96	31.80 36.91 34.14 42.80	24.20 34.06 33.03 37.06	22.56 23.89 25.86 26.47	25.24 28.94 32.08 36.56	23.12 26.91 30.30 34.95	34.92 39.11 38.79 43.48
50 - 99 BEDS/LITS	26.79 30.93 33.15 37.10	46.83	23.38	26.34 28.14 28.78 30.96	32.68 30.98	26.89 28.73 30.50 33.15	35.59 46.29 43.83 50.10	35.24 37.14 38.35 39.58	25.38 25.38	22.72 27.47 26.76 28.95	24.20 26.87 28.61 31.00	23.75 27.04 27.81 30.36	36.27 37.11 36.28 40.31
100 - 199 BEDS/LITS	32.10 38.74 38.74 44.15	39.82 38.68	29.86	25.83 30.60 31.33 35.19	31.86 33.48	29.25 31.80 32.93 36.44	39.27 43.06 45.38 48.63	36.11 41.10 40.33 44.15	39.04 41.55	28.11 30.01	32.05 31.81	32.10 33.52 36.40	38.45 37.72
200 + BEDS/LITS	32.95 36.19 37.24 41.87	46.01	26.91	23.92 27.91 31.33 32.71	33.43 33.96	24.62 32.16 35.44	37.32 41.56 39.28 43.18	34.53 36.13 38.35 39.91	33.93 33.80	28.06	31.15 31.97	32.80 33.37 33.93	34.57
TOTAL	25.96 32.96 36.62 39.97	38.50 46.47 45.05 66.13	26.91 26.81	23.92 27.91 31.33 32.71	31.86 33.48 33.96	27.04 32.93 35.44	37.32 42.55 41.92 48.63	34.53 37.15 38.59 42.28	29.66 24.28 33.88 36.66	21.47 24.43 26.43 29.12	24.54 28.16 30.60 33.78	22.95 26.88 30.15 32.78	35.37 38.95 37.79 44.66
-WITH LITU/AVEC UNITES A LIT.													
1 - 99 BEDS/LITS	29.71 33.51 33.80 39.18	28.95				28.95	43.39 42.66	31.60 33.84 34.41 37.72	26.32 27.32	22.45	19.40	25.51 24.91	33.35 31.12
100 - 199 BEDS/LITS	27.87 31.74 31.84 35.17		26.49			26.49	43.39 42.31	28.48 31.74 31.45 33.54	29.73	35.00		35.00 31.47	25.09 27.50 29.79
200 + BEDS/LITS	29.29 33.02 33.75 36.96				42.07	42.07	28.56 36.47 36.62 44.39	31.81 34.41 35.31 37.15	36.07	32.60		34.91	24.10 27.85 29.50
TOTAL	28.93 32.58 33.40 37.75	28.95	26.49		42.07	28.95 35.34	30.51 42.70 38.26 46.18	31.23 33.54 34.56 37.42	28.07 32.16	32.60 31.19	19.40	23.95 28.07 31.24 33.60	25.32 29.36 27.53 30.29
-TOTAL NON- TEACH/NON ENSEIGNANT	26.60 32.90 35.07 39.55	38.09 46.01 44.06 64.44	19.58 26.70 26.74 27.85	23.93 27.75 28.61 32.71	28.01 31.92 33.76 34.51	27.03 31.92 33.00 39.06	36.44 42.63 40.78 47.90	32.20 35.39 36.33 39.92	25.11 29.66 26.97 36.42	21.61 24.42 26.97 29.22	24.31 28.11 30.43 33.76	22.96 26.88 30.28 32.81	29.29 35.75 30.37 40.90
-GEN. TCH. FULL/ ENS. COMPLETE													
1 - 499 BEDS/LITS	40.93 46.98 23.94 49.29	42.22		36.61		38.25 40.13	44.85 45.54	64.60 75.11					
500 + BEDS/LITS	39.03 43.40 45.03 49.02			46.15		46.15	42.47 46.52 50.99 54.16	38.89 46.54 50.27	41.35	41.48	35.64 36.43	34.40 40.35 38.15 41.22	38.79
TOTAL	39.08 44.31 45.01 49.83	42.22		42.76		42.01 42.56	43.32 45.29 50.23 53.12	40.41 48.20 49.59 53.31	41.35	41.48	35.64 36.43	34.40 40.35 38.15 41.22	38.79
-GEN. TCH. PART./ ENS. PARTIEL													
1 - 499 BEDS/LITS	33.02 39.79 40.40 45.95	36.89				36.69	38.55 41.49 43.04 47.60	54.69		30.52 29.56		30.52 29.56	38.15 38.84
500 + BEDS/LITS	29.28 33.13 34.96 38.95			30.09		30.09	41.22	43.09		29.35	36.08	29.47 31.56	33.13
TOTAL	32.44 38.73 37.82 44.80	36.69		30.09		32.85 32.13	38.73 41.36 42.74 46.57	46.67 45.78		29.47 29.44	36.08	30.00 30.92	35.64 36.53
-TOTAL GEN.	27.20 33.59 38.55 40.77	38.03 45.47 42.03 58.81	19.58 26.70 26.74 27.85	24.08 28.08 33.06 34.25	27.81 31.92 32.77 33.93	27.18 32.68 34.59 39.14	37.94 43.01 44.50 48.56	32.44 36.32 40.44 40.78	25.20 29.81 36.36 36.66	21.76 25.28 29.01 29.59	24.72 28.94 30.73 34.72	23.14 27.22 31.00 33.24	30.00 35.80 33.05 40.82
-PEDIATRICS/Q1 PEDIATR.	61.28 61.41	39.00		51.20		45.46	61.33	72.16			53.41	53.41	64.78
-REHAB.(CONV)/Q1 /READAP.	19.49 28.34 30.71 40.31	47.57	14.42	21.42	28.91	28.91 26.03	19.22 26.52 33.22 40.67	33.54 35.86			36.83	36.83	26.42 21.72
EXT. CARE (CMR)/SOINS PROLONGES	13.42 18.51 17.92 20.65	8.23				8.23	15.52 18.90 19.80 21.08	16.50 20.60 19.15 22.85	19.57		11.31 13.14 13.93 14.85	11.36 13.28 14.62 15.26	12.27 15.28 17.15 16.30
OTHER/ AUTRES	39.33 55.92 58.95 88.84			39.33		39.33	55.92 52.36	75.27	406.85		63.85	105.42 65.46	56.39
TOTAL PUB.	25.28 32.61 36.35 40.25	36.20 44.90 40.62 57.03	19.16 26.49 26.24 27.82	24.08 28.14 33.93 35.92	27.91 31.86 32.74 33.90	27.04 32.68 34.69 39.20	25.48 40.46 39.57 46.85	31.45 35.39 35.18 40.64	25.11 29.81 35.18 36.77	21.76 25.28 29.01 29.59	21.32 25.14 29.69 33.76	22.45 27.22 30.78 32.90	27.95 35.12 31.88 40.42
PROPRIETARY/MED PRIVES													
FEDERAL/ FEDERAUX													

* INCLUDES YUKON & NORTHWEST TERRITORIES. - Y COMPRIS LE YUKON ET LES TERRITOIRES DU NORD-OUEST.

TABLE 20. DIETETICS FOOD COST PER MEAL-DAY PREPARED BY HOSPITAL
TABLEAU 20. DIETETIQUE, COUT DES ALIMENTS PAR JOUR-REPAS PREPARE PAR L'HOPITAL

TYPE AND SIZE AFFECTATION ET TAILLE	CANADA *	NFLD. T.-N.	P.E.I. I.P.-E.	N.S. N.-E.	N.B.	ATLANTIC ATLANTIQUE	QUEBEC	ONTARIO	MANITOBA	SASK.	ALBERTA	PRAIRIES	B.C. C.-B.
PUB. GEN. NON-TEACH/ NON-ENSEIGNANT													
1 - 24 BEDS/LITS	1.61 1.84 2.10	2.31 2.70 2.92	1.45	1.56 1.81 1.79 2.02	1.62 1.61	1.62 1.96 2.26 2.51	1.90 2.26 2.28 2.51	1.93 1.83	1.64 1.82 1.87 2.03	1.51 1.69 1.66 1.90	1.48 1.92 1.81 2.10	1.55 1.78 1.72 1.97	1.85 1.97 1.94 2.49
25 - 49 BEDS/LITS	1.60 1.79 2.00	1.71 2.11 2.33	1.43	1.90 1.85 1.91	1.61 1.85 1.91	1.68 1.91 1.99 2.11	1.36 1.84 1.92 2.08	1.67 1.84 1.97 2.05	1.57 1.68 1.85 1.90	1.51 1.59 1.61 1.65	1.65 1.88 1.88 2.06	1.57 1.73 1.80 1.95	1.62 1.80 1.85 2.03
50 - 99 BEDS/LITS	1.60 1.75 1.95	2.01	1.23	1.68 1.84 1.80 1.89	1.72 1.76	1.66 1.72 1.74 1.88	1.69 1.92 2.05 2.27	1.64 1.64 1.75 1.91	1.87 1.69	1.46 1.56 1.57	1.52 1.69 1.63 1.92	1.47 1.63 1.64 1.83	1.71 1.85 1.87 2.01
100 - 199 BEDS/LITS	1.59 1.76 1.93	1.80	1.48	1.55 1.73 1.80 1.76	1.65 1.72	1.55 1.68 1.68 1.80	1.63 1.92 1.89 2.07	1.52 1.64 1.66 1.79	1.69 1.75	1.69	1.70	1.58 1.69 1.70 1.74	1.86 1.94
200 + BEDS/LITS	1.60 1.69 1.92	2.11	1.34	1.64 1.81 1.69 1.92	1.58 1.69 1.86	1.55 1.70	1.67 1.96 2.12 2.07	1.58 1.73 1.75 1.81	1.64	1.67	1.52 1.54	1.46 1.60 1.65	1.85
TOTAL	1.61 1.78 2.00	2.01 2.20 2.72	1.43 1.39	1.64 1.81 1.71 1.92	1.58 1.69 1.86	1.61 1.74 2.06	1.76 1.94 2.23 2.24	1.60 1.76 1.71 1.89	1.63 1.78 1.63 1.97	1.51 1.62 1.53 1.80	1.60 1.81 2.04	1.56 1.72 1.69 1.93	1.71 1.88 1.87 2.09
-WITH LTV/AVEC UNITE A L.T.													
1 - 99 BEDS/LITS	1.55 1.69 1.91	1.99				1.99	1.92 2.35	1.41 1.61 1.64 1.81	1.64 1.68	1.53	1.69	1.64 1.66	1.67 1.73
100 - 199 BEDS/LITS	1.54 1.76 1.94		1.84			1.84	2.08 2.02	1.49 1.65 1.64 1.75	1.82	1.75		1.80 1.80 1.80	1.47 1.87 1.72 1.94
200 + BEDS/LITS	1.51 1.69 1.70 1.89				2.52	2.52	1.71 1.90 1.85 1.98	1.53 1.69 1.69 1.84		1.91		1.91	1.45 1.51 1.57 1.65
TOTAL	1.53 1.70 1.91	1.99	1.84		2.52	2.99	1.76 1.93 2.19 2.08	1.50 1.65 1.68 1.82	1.79 1.74	1.80	1.69	1.63 1.75 1.76 1.80	1.47 1.64 1.61 1.86
-TOTAL NON-TEACH/NON-ENSEIGNANT	1.59 1.77 1.98	2.01 2.30 2.70	1.34 1.44 1.48	1.64 1.81 1.74 1.92	1.58 1.69 1.76 1.91	1.62 1.84 1.80 2.06	1.76 1.94 1.93 2.17	1.57 1.70 1.70 1.87	1.63 1.78 1.74 1.94	1.51 1.62 1.65 1.81	1.61 1.79 1.71 2.03	1.56 1.72 1.70 1.92	1.63 1.82 1.68 2.00
-GEN. TCH. FULL/ENS. COMPLETE													
1 - 499 BEDS/LITS	1.73 1.83 2.02			1.83		1.83	1.73 1.76	1.93 1.99					
500 + BEDS/LITS	1.60 1.74 1.90			2.15		2.15	1.54 1.65 1.70 1.74	1.61 1.78 1.78 1.94	1.82	1.73	1.67 1.68	1.46 1.81 1.72 1.84	2.04
TOTAL	1.61 1.78 1.91			2.04		2.04	1.53 1.66 1.71 1.76	1.64 1.83 1.80 2.00	1.82	1.73	1.67 1.68	1.46 1.82 1.72 1.84	2.04
-GEN. TCH. PART./ENS. PARTIEL													
1 - 499 BEDS/LITS	1.51 1.72 1.82	1.75				1.75	1.46 1.77 1.82	1.98		1.54 1.57		1.54 1.57	1.55 1.64
500 + BEDS/LITS	1.52 1.62 1.71 1.75				1.61	1.61	2.33	1.88		1.54	1.53	1.54	1.52
TOTAL	1.53 1.68 1.72 1.81	1.75			1.61	1.66 1.65	1.47 1.80 1.85 1.94	1.98		1.54 1.55	1.53	1.54 1.55	1.54 1.60
-TOTAL GEN.	1.59 1.77 1.97	2.00 2.29 2.70	1.34 1.44 1.48	1.66 1.84 1.87 1.94	1.58 1.68 1.72 1.88	1.62 1.84 1.82 2.06	1.69 1.91 1.83 2.13	1.58 1.72 1.74 1.89	1.63 1.78 1.78 1.91	1.51 1.62 1.62 1.80	1.58 1.79 1.68 1.99	1.55 1.72 1.69 1.91	1.61 1.82 1.75 2.01
-PEDIATRICS/PEDIATR.	1.55 1.46						1.41	1.50			1.55	1.55	1.96
-REHAB(CONV)/REAOAP.	1.50 1.65 1.73 1.85	1.71		1.78	2.07	1.78 1.80	1.88 1.85	1.52 1.60					1.51 1.56
EXT. CARE (CHR)/SOINS PROLONGES	1.19 1.44 1.44 1.63	.88					1.28 1.55 1.56 1.76	1.19 1.42 1.35 1.58	1.25		1.18 1.37 1.36 1.43	1.18 1.35 1.34 1.43	1.06 1.25 1.46 1.43
OTHER/AUTRES	1.57 1.83 1.74 2.07			2.23		2.23	1.53 1.33	2.27			2.04	2.04	1.74
TOTAL PUB.	1.55 1.74 1.97 1.95	1.80 2.14 2.91 2.70	1.34 1.44 1.47 1.48	1.67 1.84 1.88 1.96	1.58 1.69 1.72 1.92	1.62 1.84 1.81 2.07	1.58 1.82 1.77 2.04	1.53 1.69 1.70 1.87	1.63 1.78 1.74 1.90	1.51 1.62 1.62 1.80	1.51 1.62 1.64 1.96	1.54 1.69 1.66 1.89	1.52 1.77 1.73 1.98
PROPRIETARY/MED PRIVES													
FEDERAL/FEDERAUX													

* INCLUDES YUKON & NORTHWEST TERRITORIES. - Y COMPRIS LE YUKON ET LES TERRITOIRES DU NORD-OUEST.

TABLE 21. LAUNDRY DIRECT COST PER POUND DONE IN HOSPITAL AND SENT OUT
 TABLEAU 21. BUANDERIE, COUT DIRECT PAR LIVRE DE LINGE BLANCHI A L'HOPITAL ET A L'EXTERIEUR

TYPE AND SIZE AFFECTATION ET TAILLE	CANADA *	N.F.L.D. T.-N.	P.-E.-I. I.P.-E.	N.S. N.-E.	N.B.	ATLANTIC ATLAN- TIQUE	QUEBEC	ONTARIO	MANITOBA	SASK.	ALBERTA	PRAIRIES	B.C. C.-P.
PUB. GEN. NON-TCH NO LTV/NON ENS. SANS UNIT. A L.T.													
1 - 24 BEDS/LITS	Q1 MED MN. Q3	.16 .19 .20 .26	.23 .30 .28 .32		.13 .19 .12 .19	.16 .24 .21 .30	.20 .33 .29 .42		.16 .20 .16 .22	.15 .19 .20 .23	.13 .19 .20 .23	.15 .19 .20 .23	.11 .20 .21 .27
25 - 49 BEDS/LITS	Q1 MED MN. Q3	.13 .16 .16 .20	.10 .22 .20 .25	.07	.16 .14 .20 .23	.13 .19 .18 .23	.20 .20 .18 .20	.13 .13 .16 .20	.11 .14 .14 .16	.15 .18 .18 .22	.13 .15 .15 .18	.13 .16 .16 .19	.14 .16 .17 .21
50 - 99 BEDS/LITS	Q1 MED MN. Q3	.13 .15 .15 .19		.14	.11 .13 .13 .13	.11 .13 .13 .16	.14 .20 .18 .22	.13 .16 .15 .19	.16 .16 .15 .19	.16 .17 .17 .19	.12 .14 .13 .15	.12 .15 .14 .17	.16 .19 .19 .21
100 - 199 BEDS/LITS	Q1 MED MN. Q3	.11 .14 .14 .17	.10 .10	.08	.09 .11 .12 .14	.10 .11 .11 .14	.14 .18 .17 .20	.10 .13 .13 .14	.14 .14	.14 .16	.10 .10	.10 .12 .14	.13 .12
200 + BEDS/LITS	Q1 MED MN. Q3	.09 .11 .11 .13		.12	.12 .12 .12	.09 .12 .12 .12	.09 .12 .11 .12	.09 .11 .11 .14	.09 .10	.09 .10	.10 .11	.10 .10 .15	.08 .10 .12
TOTAL	Q1 MED MN. Q3	.12 .16 .13 .20	.13 .23 .14 .30	.08 .08	.10 .12 .13 .15	.11 .14 .12 .21	.12 .15 .13 .22	.10 .14 .13 .18	.14 .17 .13 .22	.15 .16 .16 .22	.13 .15 .13 .19	.13 .15 .14 .21	.13 .17 .15 .24
-WITH LTV/AVEC UNITES A L.T.													
1 - 99 BEDS/LITS	Q1 MED MN. Q3	.13 .16 .16 .18		.17		.17	.15 .16	.13 .15 .15 .18	.16 .19	.15 .15	.13 .16	.16 .17	.14 .14
100 - 199 BEDS/LITS	Q1 MED MN. Q3	.11 .13 .13 .15		.11		.11	.16 .16 .16	.12 .13 .12 .14	.15 .15	.11 .11	.11 .13	.11 .13	.10 .14 .13 .14
200 + BEDS/LITS	Q1 MED MN. Q3	.08 .10 .10 .13		.08	.08	.08	.10 .11 .12 .14	.08 .09 .10 .12	.10 .10	.19 .19	.13 .13	.13 .12	.09 .11 .10 .12
TOTAL	Q1 MED MN. Q3	.10 .13 .11 .16	.17 .17	.11	.08	.11 .10	.15 .13 .13 .17	.09 .13 .13 .15	.16 .14	.15 .16	.13 .13	.11 .16 .14 .18	.10 .12 .11 .14
-TOTAL NON- TEACH/NON ENSEIGNANT	Q1 MED MN. Q3	.12 .15 .12 .20	.13 .22 .14 .30	.10 .09	.10 .13 .13 .15	.11 .14 .12 .20	.12 .16 .13 .20	.10 .13 .13 .17	.14 .16 .13 .22	.15 .19 .16 .22	.12 .15 .13 .19	.12 .17 .15 .21	.12 .14 .14 .19
-GEN. TCH. FULL/ ENS. COMPLETE													
1 - 499 BEDS/LITS	Q1 MED MN. Q3	.15 .19 .18 .21	.17	.09		.17 .14	.20 .19	.23 .21					
500 + BEDS/LITS	Q1 MED MN. Q3	.09 .12 .12 .16		.12		.12	.09 .11 .12 .19	.11 .15 .16 .19	.13 .13	.18 .18	.07 .07	.06 .07 .09 .09	.10 .10
TOTAL	Q1 MED MN. Q3	.09 .12 .12 .19	.17	.11		.15 .13	.10 .12 .16 .19	.12 .16 .16 .21	.13 .13	.18 .18	.07 .07	.06 .07 .09 .09	.10 .10
-GEN. TCH. PART./ ENS. PARTIEL													
1 - 499 BEDS/LITS	Q1 MED MN. Q3	.10 .12 .12 .14	.11			.11	.11 .12 .13 .13	.24 .24		.14 .14		.14 .14	.09 .10
500 + BEDS/LITS	Q1 MED MN. Q3	.08 .09 .11 .12		.08	.08	.08	.07 .07	.10 .10		.17 .17	.08 .08	.17 .14	.11 .11
TOTAL	Q1 MED MN. Q3	.09 .11 .11 .14	.11	.08	.08	.10 .09	.12 .11 .13	.12 .13		.17 .16	.08 .08	.16 .14	.10 .10
-TOTAL GEN.	Q1 MED MN. Q3	.11 .15 .12 .19	.13 .21 .15 .28	.10 .09	.10 .13 .12 .14	.11 .14 .11 .19	.12 .15 .13 .20	.10 .13 .13 .17	.13 .16 .13 .22	.15 .18 .16 .22	.11 .14 .09 .18	.13 .17 .15 .20	.11 .14 .14 .18
-PEDIATRICS/ PEDIATR.	Q1 MED MN. Q3	.13 .12	.18	.07		.12	.10	.15			.13	.13	.19
-REHAB.(CONV)/ /READAP.	Q1 MED MN. Q3	.13 .17 .16 .20	.17	.09		.12 .11	.19 .19	.17 .17			.09	.09	.20 .14
EXT. CARE (CHR)/SOINS PROLONGES	Q1 MED MN. Q3	.09 .12 .12 .15	.07			.07	.09 .13 .12 .18	.09 .13 .14 .18	.10		.09 .12 .10 .13	.10 .10 .10 .13	.11 .13 .12 .15
OTHER/ AUTRES	Q1 MED MN. Q3	.09 .13 .13 .17		.10		.10	.19 .17	.12			.09	.09	.13
TOTAL PUB.	Q1 MED MN. Q3	.11 .14 .12 .19	.12 .18 .15 .27	.10 .09	.09 .13 .11 .14	.11 .14 .11 .19	.10 .14 .16 .20	.11 .13 .13 .17	.13 .16 .13 .22	.15 .18 .18 .22	.10 .12 .09 .18	.12 .12 .12 .20	.12 .14 .14 .19
PROPRIETARY/ PRIVES	MED MN.												
FEDERAL/ FEDERAUX	MED MN.												

* INCLUDES YUKON & NORTHWEST TERRITORIES. - Y COMPRIS LE YUKON ET LES TERRITOIRES DU NORD-OUEST.

TABLE 22. PLANT OPERATION AND HOSPITAL SECURITY AND MAINTENANCE DIRECT COST PER RATED BED

TABLEAU 22. FONCTIONNEMENT ET ENTRETIEN DES INSTALLATIONS MATERIELLES ET SECURITE. COUT DIRECT PAR LIT (CAPACITE THEORIQUE)

TYPE AND SIZE AFFECTATION ET TAILLE	CANADA*	NFLD. T.-N.	P.E.I. I.P.-E.	N.S. N.-E.	N.B.	ATLANTIC ATLAN- TIQUE	QUEBEC	ONTARIO	MANITOBA	SASK.	ALBERTA	PRAIRIES	B.C. C.-P.
PUB.GEN.NON-TCH NO LTO/NON ENS. SANS UNIT.A L.T.													
1 - 24 BEDS/LITS	Q1 1295.81 MED 1774.44 MN. 2082.51 Q3 2315.44	4216.83 5615.67 5415.64 7065.00	1186.29	791.08 1620.85 1596.90 1906.61	2210.93 2090.95	1441.66 2210.93 3138.03 4243.70	1232.71 2438.33 2122.32 2815.98	1393.05 1730.27	1188.44 1554.87 1884.90 1998.72	1496.94 1806.35 1780.32 2116.54	951.14 1348.72 1352.78 1583.13	1272.47 1628.94 1732.02 2036.68	1038.10 2520.75 2492.77 3635.04
25 - 49 BEDS/LITS	Q1 1578.40 MED 2010.46 MN. 2195.26 Q3 2609.89	2947.43 3219.52 3241.15 3612.05	2000.30	2406.23 2721.42 2200.84 2717.42	1712.03 2084.04 2721.42 3367.07	1901.43 2898.86 2806.83 3423.35	706.79 1251.47 1157.46 1360.47	1858.93 2307.98 2371.75 2760.90	1355.88 2087.35 2033.40 2668.49	1483.32 1718.47 1789.45 1936.58	1498.50 1907.97 2005.58 2188.17	1495.31 1805.64 1946.08 2170.38	2017.56 2833.41 2753.86 3395.95
50 - 99 BEDS/LITS	Q1 1439.98 MED 1950.69 MN. 2053.81 Q3 2404.51	2947.43 3219.52 3241.15 3612.05	2031.29	1803.09 2005.70 2200.84 2717.42	2537.95 2511.24	1929.85 2411.13 2451.93 2764.12	1346.41 1827.26 1954.88 2579.71	1794.54 2325.54 2382.98 2607.35	1455.44 1579.07	1717.47 1945.34 2004.64 2114.74	1207.80 1463.25 1556.77 1881.08	1303.20 1580.45 1660.67 1972.71	1252.80 2038.19 2225.56 2921.31
100 - 199 BEDS/LITS	Q1 1757.11 MED 2100.35 MN. 2215.25 Q3 2589.50	3223.78 3044.29	2695.28	1781.49 2221.10 2187.28 2369.16	2869.51 2647.64	1974.88 2620.88 2488.91 2989.84	1499.59 1779.70 1817.20 2037.96	2162.85 2552.35 2678.29 2916.85	2484.32 2251.88	1757.11 1744.87	1947.68 2024.32	1367.76 1976.94 1971.19 2418.97	1989.35 2151.95
200 + BEDS/LITS	Q1 1786.76 MED 2236.62 MN. 2267.01 Q3 2667.57	3054.68	1807.89	1773.99	2517.34 2836.10	1843.09 1999.14 2524.33 2873.41	1392.94 1710.03 1627.15 1890.63	2241.93 2427.44 2513.18 2744.45	2977.22 2862.11	2134.70	2433.40 2317.69	2134.70 2443.30 2545.84 2772.60	2369.99
TOTAL	Q1 1496.07 MED 1966.15 MN. 2202.69 Q3 2530.43	3054.68 3804.86 3559.40 4675.50	1807.89 2080.61	1598.58 1971.18 2090.53 2369.16	1928.34 2411.13 2690.61 2981.66	1880.07 2401.11 2570.72 3049.46	1357.24 1482.02 1709.81 2037.96	2080.41 2402.26 2503.24 2768.95	1276.17 1226.62 1835.61 2414.03	1513.95 1778.28 1835.61 2093.20	1320.72 1670.33 1556.77 2076.09	1372.66 1748.40 1959.96 2118.75	1868.40 2438.73 2439.73 3149.47
-WITH LTO/AVEC UNITE A L.T.	Q1 1762.37 MED 2247.45 MN. 2239.50 Q3 2654.77	2161.06				2161.06	2335.67 2060.13	1803.22 2262.67 2294.37 2655.86	1595.09 1784.25	1856.11	1344.61	1595.09 1731.76	2381.00 2395.77
100 - 199 BEDS/LITS	Q1 1692.42 MED 1999.35 MN. 1896.86 Q3 2244.47	2070.87				2070.87	1932.55 1952.47	1842.02 2017.92 1900.66 2226.80	1764.12	1792.84		1772.84 1793.46	1424.04 1801.20 1869.75 2237.39
200 + BEDS/LITS	Q1 1760.16 MED 2093.76 MN. 2128.82 Q3 2361.76				2579.16	2579.16	1402.35 1578.23 1641.39 1775.17	1994.68 2176.64 2338.50 2530.81	2336.53	2821.42		2503.78	1521.67 1793.30 1805.99 2125.25
TOTAL	Q1 1759.99 MED 2070.87 MN. 2097.85 Q3 2443.40	2161.06	2070.87		2579.16	2161.06 2374.05	1343.86 1775.17 1740.88 2375.79	1869.05 2145.96 2260.76 2565.46	1819.61 2025.26	1856.11 2333.79	1344.61	1521.03 1624.48 2089.86 2106.16	1521.67 1977.31 1866.05 2314.02
-TOTAL NON- TEACH/NON ENSEIGNANT	Q1 1547.25 MED 1980.75 MN. 2161.69 Q3 2317.21	3010.67 3660.03 3497.03 4693.64	1380.57 1904.10 2078.47 2070.87	1598.58 1971.18 2090.53 2369.16	1946.67 2426.28 2690.61 2979.02	1893.07 2395.98 2559.27 3037.93	1357.24 1697.02 1719.38 2090.34	2080.41 2402.26 2503.24 2768.95	1299.47 1724.62 2208.81 2370.23	1515.48 1785.59 1890.66 2097.10	1322.27 1654.85 1862.70 2073.49	1374.38 1750.94 1974.66 2120.92	1657.96 2246.22 2051.03 2961.80
-GEN.TCH.FULL/ ENS.COMPLET 1 - 499	Q1 2101.38 MED 3860.49 MN. 3797.53 Q3 4440.66	4444.24		1985.93		4249.35 3470.31	2216.83 2208.01	5008.17 5412.76					
500 + BEDS/LITS	Q1 2111.48 MED 2571.54 MN. 2661.39 Q3 3078.11			3350.93		3350.93	1989.19 2428.97 2573.15 2802.99	2582.64 3886.90 3068.78 3499.20	2511.96	2328.42	2118.00 2194.22	2069.14 2328.42 2528.78 2452.58	2208.44
TOTAL	Q1 2140.64 MED 2515.93 MN. 2791.85 Q3 3362.82	4444.24		2863.51		3800.14 3420.61	1979.60 2358.92 2527.02 2836.95	2620.75 3984.47 3361.85 4025.70	2511.96	2328.42	2118.00 2194.22	2069.14 2328.42 2528.78 2452.58	2208.44
-GEN.TCH.PART./ ENS.PARTIEL 1 - 499	Q1 1867.47 MED 2019.96 MN. 2396.19 Q3 2635.93	3364.23					1861.63 1994.09 2038.48 2038.38		5042.59	1850.66 1849.98		1850.66 1849.98	2497.35 2720.59
500 + BEDS/LITS	Q1 1862.71 MED 2218.36 MN. 2243.70 Q3 2544.42			2207.39		2207.39	2266.71	2896.97		1806.48	2636.99	2024.17 2087.42	1808.89
TOTAL	Q1 1880.95 MED 2030.44 MN. 2324.38 Q3 2636.73	3364.23		2207.39		2648.81 2592.88	1867.47 2003.39 2074.47 2081.29	3083.65 3430.26		1850.66 1824.93	2636.99	1937.42 2009.60	2256.60 2317.93
-TOTAL GEN.	Q1 1600.85 MED 2010.46 MN. 2359.71 Q3 2561.71	3060.82 3949.68 3721.01 4693.64	1380.57 1904.10 2078.47 2070.87	1600.85 1976.54 2323.72 2381.89	1970.14 2395.98 2549.69 2924.32	1904.17 2405.23 2700.16 3157.18	1459.37 1843.47 2063.11 2241.77	1998.67 2338.11 2689.06 2746.32	1311.32 1724.70 2319.36 2414.03	1525.82 1686.96 1902.32 2089.30	1339.62 1686.96 2048.07 2092.24	1413.44 1769.51 2075.06 2133.20	1763.05 2246.22 2122.77 2955.07
-PEDIATRICS/ PEDIATR.	Q1 2454.53 MED 3707.48 MN. 3707.48 Q3 3707.48	2314.22		4709.66		3599.19	2538.20	6179.77			1723.90	1723.90	2454.53
-REHAB(CONV/ /READAP.	Q1 1076.41 MED 1548.69 MN. 1897.57 Q3 2672.65	2296.34	835.50	1528.71	2809.65	2296.34 1757.39	775.23 1558.81 2000.52 1924.33	2275.48 2275.67		2297.66	2297.66		1240.34 1233.56
EXT. CARE (CHR)/SOINS PROLONGES	Q1 791.48 MED 938.40 MN. 1085.91 Q3 1279.58	712.33					765.58 917.73 1043.32 1151.15	938.86 1298.48 1244.41 1541.29	1460.87	767.81 882.21 892.35 1036.70	775.70 884.09 966.92 1042.62	652.83 871.81 962.12 1137.00	
OTHER/ AUTRES	Q1 1983.22 MED 2629.10 MN. 3482.63 Q3 3905.87			2861.84		2861.84	2759.78 2699.96	5445.65	2249.13		3078.89	2249.13 3042.81	2791.62
TOTAL PUB.	Q1 1453.89 MED 1957.81 MN. 2255.04 Q3 2517.21	2752.12 3564.07 3481.91 4555.05	1113.36 1807.89 2028.82 2053.23	1600.85 1985.93 2482.34 2570.69	1975.28 2411.13 2550.88 2893.02	1895.86 2395.98 2715.65 3069.98	1190.23 1676.72 1922.70 2126.63	1856.20 2299.34 2619.32 2726.77	1330.47 1724.70 2266.53 2398.72	1525.82 1791.16 1902.32 2089.30	1073.90 1571.92 1849.08 2055.96	1333.58 1717.47 1960.83 2115.47	1480.53 2029.03 2021.94 2865.89
PROPRIETARY/MED PRIVES													
FEDERAL/ FEDERAUX													

* INCLUDES YUKON & NORTHWEST TERRITORIES. - Y COMPRIS LE YUKON ET LES TERRITOIRES DU NORD-OUEST.

TABLE 23. FUEL COST PER RATED BED
TABLEAU 23. COUT DU COMBUSTIBLE PAR LIT (CAPACITE THEORIQUE)

TYPE AND SIZE AFFECTATION ET TAILLE	CANADA *	N.F.L.O. T.-N.	P.-E.-I. I.P.-E.	N.-S. N.-E.	N.B.	ATLANTIC ATLAN- TIQUE	QUEBEC	ONTARIO	MANITOBA	SASK.	ALBERTA	PRAIRIES	B.C. C.-B.
PUB. GEN. NON-TCH NO LIT/NON ENS. SANS UNIT. A L.T.													
1 - 24 BEDS/LITS	Q1 85.99 MED 134.82 MN. 180.55 Q3 217.35	234.81 305.67 404.94 402.61	194.79	150.46 202.28 223.63 263.66	284.42 296.67	176.19 255.78 300.44 304.73	170.72 303.47 377.06 382.89	162.53	86.06 113.20 154.68 190.28	75.02 106.50 123.53 148.48	50.77 74.62 87.50 111.18	74.33 102.95 125.87 149.52	148.81 220.52 250.36 322.74
25 - 49 BEDS/LITS	Q1 93.16 MED 163.31 MN. 205.39 Q3 249.63	212.42 266.62 355.76 463.95	358.94	256.51 299.44	190.81 309.79 306.65 347.71	212.23 272.79 326.44 382.63	161.77 206.92	169.83 309.93 432.92	95.17 186.60 193.13 235.36	68.73 88.69 142.75 131.35	68.56 118.19 130.27 160.12	73.30 111.46 146.07 173.50	157.45 209.51 215.07 270.74
50 - 99 BEDS/LITS	Q1 77.96 MED 182.03 MN. 224.01 Q3 296.52	142.67 315.28 296.50 357.74	405.38	142.67 315.28 296.50 357.74	326.58 324.67	227.00 322.39 357.56 385.83	228.39 321.34 345.56 349.86	156.71 272.11 221.16 259.75	69.71 186.60 127.48	69.71 79.36 87.76 90.01	46.22 118.19 75.87 89.08	51.16 111.46 84.21 103.56	176.12 209.51 199.59 216.09
100 - 199 BEDS/LITS	Q1 153.01 MED 266.96 MN. 256.57 Q3 336.49	339.02 411.66	293.90	208.35 304.40 278.42 334.05	373.45 394.43	259.83 323.79 333.79 354.68	191.96 241.34 281.99 329.86	150.41 232.75 219.74 291.78	377.00 346.21	58.77 79.29	63.17 80.32	86.09 144.76 154.70 151.44	142.74 180.41
200 + BEDS/LITS	Q1 156.83 MED 200.62 MN. 218.99 Q3 268.64	633.00	230.48	270.92	300.60 419.46	235.56 300.80 394.75 513.53	198.62 241.34 250.09 293.35	153.89 184.79 189.12 230.92	156.83 151.42	107.88	63.82 64.56	63.72 91.87 109.73 132.21	152.28
TOTAL	Q1 95.82 MED 174.40 MN. 223.92 Q3 266.61	226.39 315.03 486.14 476.27	293.90 287.15	185.00 247.83 279.63 329.29	234.28 309.62 378.81 381.24	218.00 295.30 352.64 366.51	192.53 257.31 268.86 336.65	156.76 198.06 204.24 286.48	89.28 132.78 189.88 217.21	73.65 93.97 113.95 137.88	54.95 84.00 93.74 136.50	69.25 97.52 124.24 151.17	157.64 196.32 194.66 260.23
-WITH LIT/AVEC UNITE A L.T.													
1 - 99 BEDS/LITS	Q1 142.86 MED 193.62 MN. 234.95 Q3 280.59	626.64				626.64	212.68 357.10	136.11 187.45 202.44 241.10	180.41 194.13	63.78	67.02	166.16 148.35	278.63 286.85
100 - 199 BEDS/LITS	Q1 151.57 MED 190.34 MN. 242.93 Q3 237.33		175.45			175.45	268.24 406.20	151.95 187.48 208.28 231.96	173.36	81.37		144.38 143.44	99.63 161.91 162.86 183.75
200 + BEDS/LITS	Q1 121.67 MED 167.46 MN. 192.86 Q3 238.73			364.59	364.59	364.59	238.73 306.36 298.98 367.91	120.74 156.05 178.74 202.12	128.56			128.56	101.56 133.58 140.26 168.61
TOTAL	Q1 141.46 MED 185.90 MN. 204.63 Q3 262.71	626.64	175.45	364.59	364.59	364.59	227.31 291.36 326.14 404.08	133.79 170.28 186.79 231.26	173.29 158.87	74.74	67.02	70.61 144.38 139.84 176.85	103.56 171.81 157.72 211.28
-TOTAL NON- TEACH/NON ENSEIGNANT	Q1 105.42 MED 179.64 MN. 216.51 Q3 265.42	226.97 324.38 492.61 489.86	175.45 262.19 262.67 335.25	185.00 247.83 279.63 329.29	239.79 309.71 377.44 377.76	217.11 295.87 351.79 367.87	197.57 264.73 286.56 344.03	144.03 185.35 194.52 260.96	93.12 141.48 182.09 216.22	73.48 95.50 111.72 136.83	55.10 83.70 93.42 136.33	69.37 98.26 125.77 153.57	142.75 185.71 170.08 254.11
-GEN. TCH. FULL/ ENS. COMPLETE 1 - 499 BEDS/LITS	Q1 236.38 MED 352.94 MN. 352.94 Q3 352.94	577.36		211.45		521.92 432.39	236.38 310.74	227.23					
500 + BEDS/LITS	Q1 130.94 MED 226.89 MN. 249.86 Q3 339.46		611.90			611.90	230.47 346.18 347.74 382.54	136.43 198.02 200.35 233.17	154.36		79.01 173.06	102.85 164.78	131.12
TOTAL	Q1 150.17 MED 227.76 MN. 259.99 Q3 354.07	577.36	468.90			566.91 507.13	228.99 339.46 342.76 402.29	139.80 200.85 201.21 230.46	154.36		79.01 173.06	102.85 164.78	131.12
-GEN. TCH. PART./ ENS. PARTIEL 1 - 499 BEDS/LITS	Q1 160.16 MED 283.76 MN. 309.07 Q3 363.06	710.20				710.20	223.05 323.69 300.61 356.40	643.75		83.24 84.07		83.24 84.07	214.69
500 + BEDS/LITS	Q1 64.19 MED 230.24 MN. 206.55 Q3 236.59			231.54	231.54	231.54	554.80	192.33		55.58	73.49	61.09 61.63	255.57
TOTAL	Q1 120.92 MED 240.88 MN. 253.74 Q3 352.20	710.20		231.54		372.41 374.49	229.98 333.74 350.62 362.24	237.92 304.53		71.75 67.67	73.49	72.62 68.99	255.57 236.24
-TOTAL GEN.	Q1 108.02 MED 184.35 MN. 231.46 Q3 273.56	248.72 383.57 457.98 523.45	175.45 262.19 262.67 335.25	186.78 247.83 279.63 329.29	230.24 309.76 377.09 377.76	220.00 299.86 380.94 384.43	207.49 283.52 314.81 360.61	145.01 188.14 200.32 260.67	94.93 141.48 171.92 214.49	72.88 95.07 95.61 135.19	55.26 83.31 117.82 136.16	68.93 96.91 126.73 152.90	142.00 185.22 172.00 255.57
-PEDIATRICS/ PEDIATR.	Q1 129.14 MED 206.25 MN. 206.25 Q3 206.25	176.62				176.62	286.24				56.30	56.30	81.66
-REHAB/CONV/ READAP.	Q1 115.77 MED 176.02 MN. 260.41 Q3 286.72	333.45	109.93		361.15	333.45 273.73	237.19 383.62	170.71 199.89			224.67	224.67	129.94 112.61
EXT. CARE CHRG./SOINS PROLONGES	Q1 75.31 MED 106.13 MN. 128.74 Q3 158.94	100.00				100.00	95.16 145.88 154.83 179.41	95.93 127.94 124.16 175.21	215.33		32.04 48.31 51.43 77.54	32.05 55.02 80.07 80.50	104.59 91.34
OTHER/ AUTRES	Q1 134.93 MED 232.17 MN. 232.17 Q3 232.17						502.59 359.79	97.74			53.05	53.05	
TOTAL PUB.	Q1 99.68 MED 172.83 MN. 221.34 Q3 261.81	224.10 333.45 505.35 521.83	166.35 230.48 256.57 324.91	186.78 247.83 279.63 322.47	230.83 309.62 377.09 369.24	213.99 295.87 373.41 373.99	272.11 237.45 373.41 339.29	137.85 184.35 192.37 238.41	95.83 141.70 174.61 215.33	72.88 95.07 96.61 135.19	50.68 75.85 108.74 125.11	67.00 93.83 122.99 147.71	124.40 178.83 165.42 244.64
PROPRIETARY/MED PRIVES													
FEDERAL/ FEDERAUX													

* INCLUDES YUKON & NORTHWEST TERRITORIES. - Y COMPRIS LE YUKON ET LES TERRITOIRES DU NORD-OUEST.

SECTION III

**OPERATING INCOME REPORTED BY PUBLIC GENERAL AND
ALLIED SPECIAL HOSPITALS**

**REVENUS D'EXPLOITATION DES HÔPITAUX PUBLICS,
GÉNÉRAUX ET SPÉCIAUX DIVERS, RÉPONDANTS**

TABLE 24. PERCENTAGE DISTRIBUTION OF OPERATING INCOME BY TYPE OF INCOME
 TABLEAU 24. REPARTITION PROCENTUELLE DES REVENUS DU FONDS D'EXPLOITATION SUIVANT LA CLASSE DE REVENU

PROVINCE, TYPE OF HOSPITAL AND SIZE PROVINCE, AFFECTATION TAILLE DES HOPITAUX	HOSPITALS REPORTING HOPITAUX REpondANTS	TOTAL OPERATING INCOME TOTAL DES REVENUS D'EXPLOITATION	NET INCOME FROM SERVICES TO PATIENTS REVENUS NETS PROVENANT DE SOINS AUX MAL.			GRANTS - SUBVENTIONS		OTHER INCOME AUTRES REVENUS
			IN-PATIENTS HOSPITALISES	OUT-PATIENTS MALADES EXTERNES	OTHER AUTRES	SPECIAL RSCH. PROJETS DE RECHERCH. SPEC.	OTHER AUTRES	
		\$	PER CENT - POURCENTAGE					
NEWFOUNDLAND TERRE-NEUVE								
PUBLIC								
GEN. NON-TEACH. NO LTU/NON ENS. SANS UNITES A L.T.								
1 - 24 BEDS/LITS	12	5780387	75.0	18.2				6.8
25 - 49 BEDS/LITS	10	5796998	80.3	15.6				2.0
50 - 99 BEDS/LITS	2	2817240	83.1	14.4		1.2		2.5
100 - 199 BEDS/LITS	3	9662430	84.3	13.0			.3	2.4
200 + BEDS/LITS	1	7636701	86.5	10.5				3.5
TOTAL	28	31693756	82.3	13.9			.3	3.5
GEN. NON-TEACHING WITH LTU/NON ENS. AVEC UNITES A L.T.								
1 - 99 BEDS/LITS	1	1282794	84.4	6.9				8.6
TOTAL	1	1282794	84.4	6.9				8.6
TOT. NON-TCH/NON ENS	29	32976550	82.4	13.7			.3	3.7
GEN. TEACH. FULL/ENSEIGN. COMPLET								
1 - 499 BEDS/LITS	2	24204833	86.4	9.4			1.4	2.5
TOTAL	2	24204833	86.4	9.4			1.4	2.5
GEN. TEACH. PARTIAL/ENSEIGN. PARTIEL								
1 - 499 BEDS/LITS	2	12731690	89.4	7.0				3.6
TOTAL	2	12731690	89.4	7.0				3.6
TOTAL GEN.	33	69913073	85.0	11.0			.6	3.3
PEDIATR. REHAB(CONV)/READAP EXT. CARE(CHRON)/SOINS PROLONGES								
1	1	7009222	86.7	11.2				2.1
2	2	925269	86.0	4.1			7.5	19.3
1	1	737800	80.7					
TOTAL PUB.	37	78585364	85.2	10.8			.7	3.3
PRINCE EDWARD ISLAND ILE DU P.-E.								
PUBLIC								
GEN. NON-TEACH. NO LTU/NON ENS. SANS UNITES A L.T.								
1 - 24 BEDS/LITS	2	2944665	88.4	8.5				3.1
25 - 49 BEDS/LITS	1	447036	89.5	7.6				1.8
50 - 99 BEDS/LITS	2	1226055	86.0	11.2		1.1		2.8
100 - 199 BEDS/LITS	1	3673430	86.6	6.9			1.3	6.8
200 + BEDS/LITS	1	3699210	84.6	10.2			.5	4.4
TOTAL	7	9340201	85.9	8.5			.8	4.8
GEN. NON-TEACHING WITH LTU/NON ENS. AVEC UNITES A L.T.								
100 - 199 BEDS/LITS	1	2749736	86.8	8.5			1.9	2.8
TOTAL	1	2749736	86.8	8.5			1.9	2.8
TOT. NON-TCH/NON ENS	8	12089937	86.1	8.5			1.0	4.4
TOTAL GEN.	8	12089937	86.1	8.5			1.0	4.4
REHAB(CONV)/READAP								
1	1	490559	79.0	8.5				12.6
TOTAL PUB.	9	12580496	85.8	8.5			1.0	4.7
NOVA SCOTIA NOUVELLE-ECOSSE								
PUBLIC								
GEN. NON-TEACH. NO LTU/NON ENS. SANS UNITES A L.T.								
1 - 24 BEDS/LITS	14	3440410	81.4	15.7			.3	2.6
25 - 49 BEDS/LITS	5	2918844	86.1	9.5			.6	5.7
50 - 99 BEDS/LITS	11	15608059	80.3	16.4			.8	2.9
100 - 199 BEDS/LITS	9	30084555	79.0	15.2		2.4		3.3
200 + BEDS/LITS	2	8108755	82.8	15.8				1.4
TOTAL	41	60160623	80.4	15.3			1.5	2.8
TOT. NON-TCH/NON ENS	41	60160623	80.4	15.3			1.5	2.8
GEN. TEACH. FULL/ENSEIGN. COMPLET								
1 - 499 BEDS/LITS	1	13775061	85.1	10.5			1.6	2.7
500 + BEDS/LITS	1	33979709	83.4	12.8				3.6
TOTAL	2	47754770	83.9	12.1			.5	3.4
TOTAL GEN.	43	107915393	81.9	13.9			1.0	3.1
PEDIATR. REHAB(CONV)/READAP OTHER/AUTRES								
1	1	10100948	86.6	8.0				4.9
2	2	1809062	85.8	10.1				4.1
1	1	3310490	92.6	4.0			1.6	1.8
TOTAL PUB.	47	123135893	82.7	13.1			1.0	3.2
NEW BRUNSWICK NOUVEAU-BRUNSWICK								
PUBLIC								
GEN. NON-TEACH. NO LTU/NON ENS. SANS UNITES A L.T.								
1 - 24 BEDS/LITS	7	1334336	86.8	8.0			3.8	1.5
25 - 49 BEDS/LITS	9	6529154	85.6	10.2			2.9	1.3
50 - 99 BEDS/LITS	7	11120576	84.6	10.2			1.8	3.4
100 - 199 BEDS/LITS	6	16643074	84.8	9.5			2.6	3.1
200 + BEDS/LITS	5	28955289	82.8	13.5			1.7	2.0
TOTAL	34	64582429	84.0	11.4			2.1	2.3
GEN. NON-TEACHING WITH LTU/NON ENS. AVEC UNITES A L.T.								
200 + BEDS/LITS	1	5716051	91.6	4.0				4.3
TOTAL	1	5716051	91.6	4.0				4.3
TOT. NON-TCH/NON ENS	35	70298480	84.6	10.8			2.0	2.6

SEE FOOTNOTE(S) AT END OF TABLE. - VOIR NOTE(S) A LA FIN DU TABLEAU.

TABLE 24. PERCENTAGE DISTRIBUTION OF OPERATING INCOME BY TYPE OF INCOME
 TABLEAU 24. REPARTITION PROCENTUELLE DES REVENUS DU FONDS D'EXPLOITATION SUIVANT LA CLASSE DE REVENU

PROVINCE, TYPE OF HOSPITAL AND SIZE PROVINCE, AFFECTATION TAILLE DES HOPITAUX	HOSPITALS REPORTING HOPITAUX REPONDANTS	TOTAL OPERATING INCOME TOTAL DES REVENUS D'EXPLOITATION	NET INCOME FROM SERVICES TO PATIENTS REVENUS NETS PROVENANT DE SOINS AUX MAL.			GRANTS - SUBVENTIONS		OTHER INCOME AUTRES REVENUS
			IN-PATIENTS HOSPITALISES	OUT-PATIENTS MALADES EXTERNES	OTHER AUTRES	SPECIAL RSCH. PROJETS DE RECHERCH. SPEC.	OTHER AUTRES (2)	
		\$	PER CENT - POURCENTAGE					
NEW BRUNSWICK								
NOUVEAU-BRUNSWICK								
PUBLIC								
GEN. TEACH. PARTIAL / ENSEIGN. PARTIEL								
500 + BEDS/LITS	2	30190067	81.4	10.0	.4		2.0	6.2
TOTAL		30190067	81.4	10.0	.4		2.0	6.2
TOTAL GEN.	37	100488547	83.6	10.6	.1		2.0	3.7
REHAB(CONV)/READAP	1	410075	88.3	4.9			6.1	.6
TOTAL PUB.	38	100898622	83.6	10.6	.1		2.0	3.7
ATLANTIC								
ATLANTIQUE								
PUBLIC								
GEN. NON-TEACH. NO LTU/NON ENS. SANS UNITES A L.T.								
1 - 24 BEDS/LITS	35	10849598	78.8	15.9	--		.6	4.7
25 - 49 BEDS/LITS	25	15692032	83.8	12.0	--		1.8	2.4
50 - 99 BEDS/LITS	22	30771930	82.3	13.7			1.1	2.8
100 - 199 BEDS/LITS	19	60063489	81.9	12.7	--		2.1	3.0
200 + BEDS/LITS	9	48399960	83.5	13.1	--		1.1	2.0
TOTAL	110	165777009	82.4	13.2	--		1.5	2.9
GEN. NON-TEACHING WITH LTU/NON ENS. AVEC UNITES A L.T.								
1 - 99 BEDS/LITS	1	1282794	84.4	6.9	.2			8.6
100 - 199 BEDS/LITS	1	2749736	86.8	8.5			1.9	4.8
200 + BEDS/LITS	3	9748581	89.3	5.7	.1		.5	4.4
TOTAL								
TOT. NON-TCH/NON ENS	113	175525590	82.8	12.8	--		1.4	3.0
GEN. TEACH. FULL/ ENSEIGN. COMPLET								
1 - 499 BEDS/LITS	3	37979894	85.9	9.8	.2		1.5	2.6
500 + BEDS/LITS	1	33979709	83.4	12.8	.2			3.6
TOTAL	4	71959603	84.8	11.2	.2		.8	3.1
GEN. TEACH. PARTIAL / ENSEIGN. PARTIEL								
1 - 499 BEDS/LITS	2	12731690	89.4	7.0	--		--	3.6
500 + BEDS/LITS	2	30190067	81.4	10.0	.4		2.0	6.2
TOTAL	4	42921757	83.8	9.1	.3		1.4	5.9
TOTAL GEN.	121	290406950	83.4	11.8	.1		1.3	3.4
PEDIATR. REHAB(CONV)/READAP	2	17110170	86.6	9.3			.3	3.8
EXT. CARE(CHRONI)/ SOINS PROLONGES	5	3634965	85.2	7.8			2.6	4.4
OTHER/AUTRES	2	737800	80.7					19.3
TOTAL PUB.	131	315200375	83.7	11.5	.1		1.2	3.4
QUEBEC(3)								
PUBLIC								
GEN. NON-TEACH. NO LTU/NON ENS. SANS UNITES A L.T.								
1 - 24 BEDS/LITS	11	5601158	91.4	1.7			1.7	5.2
25 - 49 BEDS/LITS	8	6569372	96.5	.8				3.7
50 - 99 BEDS/LITS	11	22416239	94.3	1.1			.9	3.7
100 - 199 BEDS/LITS	27	97883785	93.5	.8			2.1	3.7
200 + BEDS/LITS	18	161463374	93.6	.7	--		2.3	3.4
TOTAL	75	293933928	93.6	.8	--		2.1	3.5
GEN. NON-TEACHING WITH LTU/NON ENS. AVEC UNITES A L.T.								
1 - 99 BEDS/LITS	7	10335144	95.2	.5			.6	3.7
100 - 199 BEDS/LITS	7	22841487	94.0	.5			2.1	3.4
200 + BEDS/LITS	10	74164970	90.9	.5			4.8	3.8
TOTAL	24	107341601	92.0	.5			3.8	3.7
TOT. NON-TCH/NON ENS	99	401275529	93.2	.7	--		2.5	3.6
GEN. TEACH. FULL/ ENSEIGN. COMPLET								
1 - 499 BEDS/LITS	3	52911223	91.5	.3			1.7	4.3
500 + BEDS/LITS	12	350901701	92.5	.5	--		.3	4.5
TOTAL	15	403812924	92.4	.5	--		2.1	4.5
GEN. TEACH. PARTIAL / ENSEIGN. PARTIEL								
1 - 499 BEDS/LITS	11	122848292	94.2	.5	--		1.4	3.8
500 + BEDS/LITS	1	26925645	95.1	.6	.1		1.1	3.1
TOTAL	12	149373937	94.4	.6	--		.2	3.7
TOTAL GEN.	126	954462390	93.0	.6	--		.3	4.0
PEDIATR. REHAB(CONV)/READAP	2	53204902	88.2	.1	--		3.3	3.2
EXT. CARE(CHRONI)/ SOINS PROLONGES	8	20967423	81.8	5.9			1.0	10.9
OTHER/AUTRES	44	89995928	96.2	.1			.6	3.1
TOTAL PUB.	184	1142239412	92.8	.6	--		.4	4.0
ONTARIO								
PUBLIC								
GEN. NON-TEACH. NO LTU/NON ENS. SANS UNITES A L.T.								
1 - 24 BEDS/LITS	3	1151667	79.3	12.5	.2		6.1	1.9
25 - 49 BEDS/LITS	24	18250736	81.9	12.7	1.3		1.8	2.1
50 - 99 BEDS/LITS	12	20639375	84.1	12.7	.4		1.1	1.6
100 - 199 BEDS/LITS	16	56786883	87.0	9.7	.1		.9	2.3

SEE FOOTNOTE(S) AT END OF TABLE. - VOIR NOTE(S) A LA FIN DU TABLEAU.

TABLE 24. PERCENTAGE DISTRIBUTION OF OPERATING INCOME BY TYPE OF INCOME
 TABLEAU 24. REPARTITION PROCENTUELLE DES REVENUS DU FONDS D'EXPLOITATION SUIVANT LA CLASSE DE REVENU

PROVINCE, TYPE OF HOSPITAL AND SIZE PROVINCE, AFFECTATION TAILLE DES HOPITAUX	HOSPITALS REPORTING HOPITAUX REPONDANTS	TOTAL OPERATING INCOME TOTAL DES REVENUS D'EXPLOITATION	NET INCOME FROM SERVICES TO PATIENTS REVENUS NETS PROVENANT DE SOINS AUX MAL.			GRANTS - SUBVENTIONS		OTHER INCOME AUTRES REVENUS
			IN-PATIENTS HOSPITALISES	OUT-PATIENTS MALADES EXTERNES	OTHER AUTRES	SPECIAL RSCH. PROJETS DE RECHERCH. SPEC.	OTHER (2) AUTRES	
		\$	PER CENT - POURCENTAGE					
ONTARIO								
PUBLIC								
GEN. NON-TEACH. NO LTU/NON ENS. SANS UNITES A L.T.								
200 + BEDS/LITS	27	249978821	85.3	10.6	.4			
TOTAL	82	346807482	85.3	10.7	.4	--	1.0	2.7
GEN. NON-TEACHING WITH LTU/NON ENS. AVEC UNITES A L.T.								
1 - 99 BEDS/LITS	36	51179974	81.7	14.1	.6		2.0	1.7
100 - 199 BEDS/LITS	21	59215850	84.3	11.9	.2		1.6	2.0
200 + BEDS/LITS	31	289273707	84.4	10.6	.1	--	1.9	3.0
TOTAL	88	399669531	84.0	11.2	.2	--	1.8	2.7
TOT. NON-TCH/NON ENS	170	746477013	84.6	11.0	.3	--	1.5	2.6
GEN. TEACH. FULL/ENSEIGN. COMPLET								
1 - 499 BEDS/LITS	4	65611463	83.1	9.1	.1		.8	6.9
500 + BEDS/LITS	13	402340724	87.8	7.4	.1	.3	.6	3.9
TOTAL	17	467952187	87.1	7.6	.1	.2	.6	4.3
GEN. TEACH. PARTIAL/ENSEIGN. PARTIEL								
1 - 499 BEDS/LITS	1	12358006	87.9	6.9	--		.2	5.1
500 + BEDS/LITS	2	39475733	86.7	9.6	.1		.3	3.3
TOTAL	3	51833739	87.0	8.9	.1		.3	3.7
TOTAL GEN.	190	1266262939	85.6	9.7	.2	.1	1.1	3.3
PEDIATR. REHAB.(CONV)/READAP								
EXT. CARE(CHRON)/SOINS PROLONGES	2	52337283	76.2	5.5	--	4.4	4.6	9.2
OTHER/AUTRES	6	11737425	87.7	2.4	.1		.2	9.5
TOTAL	23	70983382	95.1	.9	--		.5	3.5
TOTAL PUB.								
	223	1418264680	85.6	9.0	.2	.4	1.2	3.6
MANITOBA								
PUBLIC								
GEN. NON-TEACH. NO LTU/NON ENS. SANS UNITES A L.T.								
1 - 24 BEDS/LITS	40	9619824	85.9	9.7	--		1.5	2.8
25 - 49 BEDS/LITS	18	9988630	85.2	11.0			1.0	2.8
50 - 99 BEDS/LITS	4	4209633	86.5	9.8			.8	2.7
100 - 199 BEDS/LITS	4	9404433	89.8	6.7			.8	2.7
200 + BEDS/LITS	3	26316526	89.5	6.8			1.1	2.2
TOTAL	69	59539046	88.1	8.2	--		1.1	2.7
GEN. NON-TEACHING WITH LTU/NON ENS. AVEC UNITES A L.T.								
1 - 99 BEDS/LITS	3	4290213	88.5	7.0			.4	4.1
100 - 199 BEDS/LITS	2	4414273	86.0	11.3			.8	1.9
200 + BEDS/LITS	1	8771189	91.6	4.9			.6	2.8
TOTAL	6	17476080	89.4	7.0			.6	2.9
TOT. NON-TCH/NON ENS	75	77015126	88.4	7.9	--		1.0	2.7
GEN. TEACH. FULL/ENSEIGN. COMPLET								
500 + BEDS/LITS	2	71891264	85.7	8.5		.1	.3	5.5
TOTAL	2	71891264	85.7	8.5		.1	.3	5.5
TOTAL GEN.	77	148906390	87.1	8.2	--	.1	.6	4.0
EXT. CARE(CHRON)/SOINS PROLONGES								
OTHER/AUTRES	1	6299647	93.9	2.2			.7	3.2
TOTAL	1	203516	18.7	81.1				.2
TOTAL PUB.	79	155409553	87.3	8.0	--	.1	.6	4.0
SASKATCHEWAN								
PUBLIC								
GEN. NON-TEACH. NO LTU/NON ENS. SANS UNITES A L.T.								
1 - 24 BEDS/LITS	78	13366540	82.0	10.5	.1		2.0	5.4
25 - 49 BEDS/LITS	30	12362116	81.5	10.0	.2		3.2	5.1
50 - 99 BEDS/LITS	8	8083768	87.1	10.0			.2	2.7
100 - 199 BEDS/LITS	5	11571276	86.8	10.4	--		.2	2.6
200 + BEDS/LITS	1	4746714	87.6	6.7			1.5	4.2
TOTAL	122	50130414	84.4	9.9	.1		1.5	4.1
GEN. NON-TEACHING WITH LTU/NON ENS. AVEC UNITES A L.T.								
1 - 99 BEDS/LITS	1	1088891	85.3	12.8			.4	1.5
100 - 199 BEDS/LITS	1	2396417	92.4	6.2				1.4
200 + BEDS/LITS	1	4525339	93.0	2.1			2.2	2.7
TOTAL	3	8010647	91.8	4.7			1.3	2.2
TOT. NON-TCH/NON ENS	125	58141061	85.4	9.2	.1		1.5	3.9
GEN. TEACH. FULL/ENSEIGN. COMPLET								
500 + BEDS/LITS	1	18698816	85.1	11.4				3.5
TOTAL	1	18698816	85.1	11.4				3.5
GEN. TEACH. PARTIAL/ENSEIGN. PARTIEL								
1 - 499 BEDS/LITS	3	22034351	89.8	6.3	--		.7	3.2
500 + BEDS/LITS	2	31762185	91.0	5.8				3.2
TOTAL	5	53796536	90.5	6.0	--		.3	3.2
TOTAL GEN.	131	130636413	87.4	8.2	--		.8	3.5
EXT. CARE(CHRON)/SOINS PROLONGES								
OTHER/AUTRES	1	830476	98.0					2.0
TOTAL PUB.	132	131466889	87.5	8.1	--		.8	3.5

SEE FOOTNOTE(S) AT END OF TABLE. - VOIR NOTE(S) A LA FIN DU TABLEAU.

TABLE 24. PERCENTAGE DISTRIBUTION OF OPERATING INCOME BY TYPE OF INCOME
 TABLEAU 24. RÉPARTITION PROCENTUELLE DES REVENUS DU FONDS D'EXPLOITATION SUIVANT LA CLASSE DE REVENU

PROVINCE, TYPE OF HOSPITAL AND SIZE PROVINCE, AFFECTATION TAILLE DES HOPITAUX	HOSPITALS REPORTING HOPITAUX RÉPONDATEURS	TOTAL OPERATING INCOME TOTAL DES REVENUS D'EXPLOITATION	NET INCOME FROM SERVICES TO PATIENTS REVENUS NETS PROVENANT DE SOINS AUX MAL.			GRANTS - SUBVENTIONS		OTHER INCOME AUTRES REVENUS
			IN-PATIENTS HOSPITALISÉS	OUT-PATIENTS MALADES EXTERNES	OTHER AUTRES	SPECIAL RSCH. PROJETS DE RECHERCH. SPEC.	OTHER AUTRES	
		\$	PER CENT - POURCENTAGE					
ALBERTA								
PUBLIC								
GEN. NON-TEACH. NO LTU/NON ENS. SANS UNITES A L.T.								
1 - 24 BEDS/LITS	24	4737235	86.3	10.5			-2	3.0
25 - 49 BEDS/LITS	51	22268709	85.3	10.0	.1		.7	3.9
50 - 99 BEDS/LITS	26	21973356	85.8	8.6	.2		--	3.4
100 - 199 BEDS/LITS	4	8369169	78.2	11.1	.2		1.5	3.0
200 + BEDS/LITS	4	18019667	84.5	5.5		.1	4.0	3.9
TOTAL	109	75368136	84.5	8.7	.1		1.4	3.3
GEN. NON-TEACHING WITH LTU/NON ENS. AVEC UNITES A L.T.								
1 - 99 BEDS/LITS	1	868736	83.1	10.5	.8			5.6
TOTAL	1	868736	83.1	10.5	.8			5.6
TOT. NON-TCH/NON ENS	110	76236872	84.5	8.7	.1		1.3	5.3
GEN. TEACH. FULL/ENSEIGN. COMPLET								
500 + BEDS/LITS	6	131630042	89.3	6.2		.1	--	4.4
TOTAL	6	131630042	89.3	6.2		.1	--	4.4
GEN. TEACH. PARTIAL/ENSEIGN. PARTIEL								
500 + BEDS/LITS	1	17364489	89.7	6.1			.2	4.0
TOTAL	1	17364489	89.7	6.1			.2	4.0
TOTAL GEN.	117	225231403	87.7	7.0	--	.1	.5	4.7
PEDIATR. REHAB(CONV)/READAP EXT. CARE(CHRONI)/SOINS PROLONGES OTHER/AUTRES								
1	1	3059959	75.0	20.9			1.6	2.5
1	1	8169584	79.0	12.2				8.9
25	25	23969702	92.7	1.8			.3	5.1
2	2	7468895	47.8	49.9			.2	2.1
TOTAL PUB.	146	267899543	86.6	8.1	--	.1	.5	4.7
PRAIRIES								
PUBLIC								
GEN. NON-TEACH. NO LTU/NON ENS. SANS UNITES A L.T.								
1 - 24 BEDS/LITS	142	27723599	84.1	10.2	--		1.6	4.1
25 - 49 BEDS/LITS	99	44619455	84.2	10.2	.1		1.4	4.0
50 - 99 BEDS/LITS	38	34265757	86.2	9.1	.1		.2	4.4
100 - 199 BEDS/LITS	13	29344878	85.3	9.4	.1		2.8	3.4
200 + BEDS/LITS	3	49082907	87.5	6.3		--	2.2	3.9
TOTAL	300	189037596	85.6	8.8	.1		1.5	4.2
GEN. NON-TEACHING WITH LTU/NON ENS. AVEC UNITES A L.T.								
1 - 99 BEDS/LITS	5	6247845	87.2	8.5	.1		.4	3.9
100 - 199 BEDS/LITS	3	6811090	88.3	9.5			1.2	1.7
200 + BEDS/LITS	2	13296528	92.1	3.9	--		.8	2.8
TOTAL	10	26355463	89.9	6.4	--		.8	2.8
TOT. NON-TCH/NON ENS	310	211393059	86.2	8.5	.1		1.3	4.0
GEN. TEACH. FULL/ENSEIGN. COMPLET								
500 + BEDS/LITS	9	222220122	87.8	7.4		.1	.1	4.6
TOTAL	9	222220122	87.8	7.4		.1	.1	4.6
GEN. TEACH. PARTIAL/ENSEIGN. PARTIEL								
1 - 499 BEDS/LITS	3	22034351	89.8	6.3	--		.7	3.2
500 + BEDS/LITS	3	49126674	90.5	5.9			.1	3.5
TOTAL	6	71161025	90.3	6.0	--		.3	3.4
TOTAL GEN.	325	504774206	87.4	7.7	--	.1	.6	4.2
PEDIATR. REHAB(CONV)/READAP EXT. CARE(CHRONI)/SOINS PROLONGES OTHER/AUTRES								
1	1	3059959	75.0	20.9			1.6	2.5
1	1	8169584	79.0	12.2				8.9
27	27	31099825	93.1	1.9			.4	4.7
3	3	7672411	47.0	50.7			.2	2.0
TOTAL PUB.	357	554775985	87.0	8.1	--	.1	.6	4.2
BRITISH COLUMBIA								
COLUMBIE BRITANNIQUE								
PUBLIC								
GEN. NON-TEACH. NO LTU/NON ENS. SANS UNITES A L.T.								
1 - 24 BEDS/LITS	17	5141683	88.5	8.8	--		.1	2.6
25 - 49 BEDS/LITS	23	15158872	89.4	8.9	--		.2	1.5
50 - 99 BEDS/LITS	9	11938627	90.2	8.1			.1	1.7
100 - 199 BEDS/LITS	5	11518587	90.1	6.2			1.6	2.1
200 + BEDS/LITS	5	1444329	92.2	4.7			1.6	2.1
TOTAL	56	58199098	90.3	7.2	--		1.3	2.2
GEN. NON-TEACHING WITH LTU/NON ENS. AVEC UNITES A L.T.								
1 - 99 BEDS/LITS	7	8851725	89.7	8.7	.1		.1	1.5
100 - 199 BEDS/LITS	9	27139252	91.2	6.8			.1	2.0
200 + BEDS/LITS	14	94835783	91.5	5.6			.1	3.1
TOTAL	30	130826760	91.3	5.8	--		.1	2.8
TOT. NON-TCH/NON ENS	86	189025858	91.0	6.2	--		.2	2.6
GEN. TEACH. FULL/ENSEIGN. COMPLET								
500 + BEDS/LITS	2	85537319	92.5	2.9			1.2	3.4
TOTAL	2	85537319	92.5	2.9			1.2	3.4
GEN. TEACH. PARTIAL/ENSEIGN. PARTIEL								
1 - 499 BEDS/LITS	3	40426509	89.6	4.9			.4	5.1

SEE FOOTNOTE(S) AT END OF TABLE. - VOIR NOTE(S) A LA FIN TABLEAU.

TABLE 24. PERCENTAGE DISTRIBUTION OF OPERATING INCOME BY TYPE OF INCOME
 TABLEAU 24. REPARTITION PROCENTUELLE DES REVENUS DU FONDS D'EXPLOITATION SUIVANT LA CLASSE DE REVENU

PROVINCE, TYPE OF HOSPITAL AND SIZE PROVINCE, AFFECTATION TAILLE DES HOPITAUX	HOSPITALS REPORTING HOPITAUX REPONDANTS	TOTAL OPERATING INCOME TOTAL DES REVENUS D'EXPLOITATION	NET INCOME FROM SERVICES TO PATIENTS REVENUS NETS PROVENANT DE SOINS AUX MAL.			GRANTS - SUBVENTIONS		OTHER INCOME AUTRES REVENUS
			IN-PATIENTS HOSPITALISEES	OUT-PATIENTS MALADES EXTERNES	OTHER AUTRES	SPECIAL RSCH. -- (1) PROJETS DE RECHERCH. SPEC.	OTHER -- (2) AUTRES	
		\$	PER CENT - POURCENTAGE					
BRITISH COLUMBIA COLUMBIE BRITANNIQUE								
PUBLIC								
GEN. TEACH. PARTIAL / ENSEIGN. PARTIEL								
500 + BEDS/LITS	1	25009216	90.5	5.3				3.9
TOTAL	4	65435725	89.9	5.0			.4	4.6
TOTAL GEN.	92	339998902	91.2	5.2	--	--	.5	3.2
PEDIATR. REHAB(CONV)/READAP	1	3069332	67.8	5.9			15.5	10.7
EXT. CARE(CHRONI)/ SOINS PROLONGES	5	10615518	89.2	6.1			1.9	2.8
OTHER/AUTRES	11	9680411	97.4	--				2.6
TOTAL PUB.	2	7795065	59.1	22.5			15.5	2.9
	111	371159228	90.4	5.4	--	--	.9	3.2
NORTHWEST TERR. TERR. DU NORD-OUEST								
PUBLIC								
GEN. NON-TEACH. NO LTU/NON ENS. SANS UNITES A L.T.								
1 - 24 BEDS/LITS	1	525657	94.4	3.2				2.4
50 - 99 BEDS/LITS	1	1612970	92.4	2.5				4.1
TOTAL	2	2138627	92.9	2.6				4.5
GEN. NON-TEACHING WITH LTU/NON ENS. AVEC UNITES A L.T.								
1 - 99 BEDS/LITS	1	695494	68.9	15.6				15.5
TOTAL	1	695494	68.9	15.6				15.5
TOT. NON-TCH/NON ENS	3	2834121	87.0	5.8				7.2
TOTAL GEN.	3	2834121	87.0	5.8				7.2
TOTAL PUB.	3	2834121	87.0	5.8				7.2
CANADA								
PUBLIC								
GEN. NON-TEACH. NO LTU/NON ENS. SANS UNITES A L.T.								
1 - 24 BEDS/LITS	209	50993362	84.2	10.3	--	--	1.3	4.1
25 - 49 BEDS/LITS	179	100287467	85.3	10.1	.3	--	1.3	2.9
50 - 99 BEDS/LITS	93	121645898	86.8	9.2	.1	--	.7	3.2
100 - 199 BEDS/LITS	80	25597622	88.2	6.8	--	--	1.6	3.4
200 + BEDS/LITS	64	22369591	89.1	7.2	.2	--	1.3	3.6
TOTAL	625	1051893740	87.5	7.8	.1	--	1.4	3.2
GEN. NON-TEACHING WITH LTU/NON ENS. AVEC UNITES A L.T.								
1 - 99 BEDS/LITS	57	78592976	84.7	11.1	.4	--	1.4	2.4
100 - 199 BEDS/LITS	41	118757415	88.0	8.3	.1	--	1.3	2.2
200 + BEDS/LITS	58	477287039	87.1	7.7	.1	--	1.9	3.2
TOTAL	156	674637430	87.0	8.2	.1	--	1.8	2.9
TOT. NON-TCH/NON ENS	781	1726531170	87.3	7.9	.1	--	1.5	3.1
GEN. TEACH. FULL / ENSEIGN. COMPLET								
1 - 499 BEDS/LITS	10	156502580	86.6	6.3	.1	.6	1.4	5.0
500 + BEDS/LITS	37	1094979575	89.5	5.0	--	.2	1.0	4.3
TOTAL	47	1251482155	89.2	5.2	.1	.3	1.0	4.3
GEN. TEACH. PARTIAL / ENSEIGN. PARTIEL								
1 - 499 BEDS/LITS	20	210398848	92.2	2.7	--	--	1.0	4.1
500 + BEDS/LITS	9	170327335	88.7	6.6	.1	.2	.5	3.9
TOTAL	29	380726183	90.6	4.5	.1	.1	.8	4.0
TOTAL GEN.	857	3358739508	88.4	6.5	.1	.1	1.3	3.6
PEDIATR. REHAB(CONV)/READAP	8	128781646	82.3	4.2	--	3.1	4.5	5.9
EXT. CARE(CHRONI)/ SOINS PROLONGES	25	55124915	88.3	6.2	--	.1	1.0	8.3
OTHER/AUTRES	107	202497346	95.3	.6			.5	3.5
TOTAL PUB.	12	59330386	75.4	12.9	--	5.5	3.7	2.5
	1009	3804473801	88.3	6.2	.1	.3	1.4	3.8

(1) REPRESENTS THE AMOUNT OF GRANTS ACTUALLY EXPENDED DURING THE YEAR. - INDIQUE LA SOMME DES SUBVENTIONS ACTUELLEMENT DEPENSEE DURANT L'ANNEE.
 (2) EXCLUDES CAPITAL GRANTS AND GRANTS FOR ORGANIZED OUT-PATIENT DEPARTMENT. - A L'EXCLUSION DES SUBVENTIONS ACCORDEES POUR FINS D'IMMOBILISATION ET POUR LES CONSULTATIONS EXTERNES AGREEES.
 (3) DISTRIBUTION OF PROVINCIAL PLAN IN-PATIENT AND OUT-PATIENT OPERATING INCOME NOT AVAILABLE. - LA REPARTITION DES REVENUS D'EXPLOITATION (PROVENANT DU REGIME PROVINCIAL) ENTRE LES HOSPITALISEES ET LES MALADES EXTERNES N'EST PAS DISPONIBLE.

TABLEAU 25. REVENUS TOTAUX DU FONDS D'EXPLOITATION PAR LIT (CAPACITE THEORIQUE)

Table with 14 columns representing provinces/territories: CANADA, Nfld., P.E.I., N.S., N.B., ATLANTIC, QUEBEC, ONTARIO, MANITOBA, SASK., ALBERTA, PRAIRIES, B.C.-C.B. and multiple rows for various hospital services like PUB. GEN. NON-YCH NO LITU/NON ENS. SANS UNIT. A LIT., 25-49 BEDS/LITS, 50-99 BEDS/LITS, etc.

* INCLUDES YUKON & NORTHWEST TERRITORIES. - Y COMPRIS LE YUKON ET LES TERRITOIRES DU NORD-OUEST.

TABLE 26. TOTAL OPERATING INCOME PER PATIENT-DAY (ADULTS AND CHILDREN)
 TABLEAU 26. REVENUS TOTAUX DU FONDS D'EXPLOITATION PAR JOURNEE D'HOSPITALISATION (ADULTES ET ENFANTS)

TYPE AND SIZE AFFECTATION ET TAILLE	CANADA %	NFLD. T.-N.	P.E.I. I.P.-E.	N.S. N.-E.	N.B.	ATLANTIC ATLAN- TIQUE	QUEBEC	ONTARIO	MANITOBA	SASK.	ALBERTA	PRAIRIES	B.C. C.-B.		
PUB. GEN. NON-YCH NO LITU/NON ENS. SANS UNIT. A L.T. 1 - 24 BEDS/LITS	Q1 MED MN. Q3	47.02 62.78 66.24 77.55	76.00 112.29 106.00 138.66	49.82	54.82 65.87 66.00 82.67	62.66 58.64	57.77 75.79 80.18 101.02	70.83 134.04 143.92 234.16	84.85 81.83 87.56 90.02	56.94 65.51 66.09 75.32	41.60 47.97 47.87 61.06	43.68 53.39 53.36 65.48	43.82 55.96 54.01 67.45	75.74 81.15 82.45 90.88	
25 - 49 BEDS/LITS	Q1 MED MN. Q3	50.25 63.70 65.23 77.31	64.47 94.48 73.98 90.66	47.79	68.07 62.66	69.27 67.02 67.83 72.57	60.16 75.79 68.44 79.23	73.70 89.84 87.56 95.34	67.91 81.83 79.93 90.02	57.77 64.50 67.40 68.62	41.91 46.95 49.07 51.80	46.53 53.74 55.15 62.27	46.37 53.11 55.50 62.52	71.63 77.08 76.26 82.05	
50 - 99 BEDS/LITS	Q1 MED MN. Q3	56.16 70.98 75.01 86.73	93.22	44.97	64.27 71.74 71.85 77.34	72.83 72.71	63.84 71.36 71.95 78.53	88.67 111.38 110.22 121.09	79.56 88.25 89.74 91.73	61.81 58.95 56.18 61.03	48.99 56.95 55.65 59.25	47.99 54.53 55.65 60.56	49.42 55.51 56.51 60.56	74.59 85.06 86.07 93.15	
100 - 199 BEDS/LITS	Q1 MED MN. Q3	76.46 92.04 92.69 107.04	85.95 86.85	74.35	67.62 78.67 79.38 81.11	75.55 79.17	71.40 77.23 80.10 82.97	105.49 110.74 115.23 124.57	87.90 94.55 93.29 96.61	84.67 60.83 65.17	66.23 63.70	59.44 71.23 70.78 75.82	90.53 85.27		
200 + BEDS/LITS	Q1 MED MN. Q3	86.80 92.62 95.96 103.40	102.35	68.81	62.02	89.29 86.61	67.09 84.40 81.56 89.76	102.09 109.42 111.14 115.74	89.05 92.29 95.54 96.04	87.60 88.65	69.04	71.17 71.36	67.05 76.54 79.41 84.94	83.42	
TOTAL	Q1 MED MN. Q3	54.40 71.82 86.64 90.04	75.07 94.57 90.82 115.88	50.14 64.11	62.90 68.88 72.86 79.78	63.33 72.80 79.02 79.10	63.93 73.74 77.55 86.47	99.67 110.33 112.21 124.98	83.77 89.98 93.79 95.08	57.82 67.17 77.94 76.42	42.47 49.51 54.42 59.60	46.63 55.51 59.28 64.79	46.26 56.01 62.59 66.44	74.04 80.25 82.20 90.53	
-WITH LITU/VEC UNITES A L.T. 1 - 99 BEDS/LITS	Q1 MED MN. Q3	66.97 76.44 76.32 84.35	56.36				56.36	105.61 100.68	71.23 78.86 78.54 84.21	62.17 63.04	45.95	45.01	58.75 56.26	68.55 62.96	
100 - 199 BEDS/LITS	Q1 MED MN. Q3	64.93 74.96 75.87 84.30	63.18				63.18	102.74 98.77	69.19 77.16 77.02 83.21	69.05	76.02		75.77 71.35	57.35 64.22 63.68 68.13	
200 + BEDS/LITS	Q1 MED MN. Q3	71.26 81.50 81.97 89.44				72.60		67.35 89.63 87.49 104.32	80.59 84.88 86.95 94.74	70.72	73.37		71.60	62.15 70.25 70.96	
TOTAL	Q1 MED MN. Q3	69.66 77.16 80.13 86.83	56.36	63.18		72.60	63.18 67.22	80.06 102.41 90.69 110.64	74.35 81.70 84.20 86.71	66.03 68.26	73.37 68.53	45.01	52.35 66.03 72.65	61.05 67.01 71.33	
-TOTAL NON- TEACH/NON ENSEIGNANT	Q1 MED MN. Q3	57.86 73.30 83.95 89.70	73.55 94.32 88.71 112.50	44.26 56.66 63.89 66.29	62.90 68.88 72.86 79.78	63.51 72.77 78.46 78.16	63.45 73.04 76.90 89.66	96.94 109.31 105.21 123.40	76.96 84.87 88.40 92.59	58.36 67.17 75.51 75.87	42.52 49.79 59.07 59.98	46.44 59.27 59.07 64.73	46.26 56.20 63.13 67.05	68.67 75.28 70.99 84.21	
-GEN. TCH. FULL/ ENS. COMPLET 1 - 499 BEDS/LITS	Q1 MED MN. Q3	111.61 123.44 138.39 136.23	107.03		102.46		102.46 105.32	134.03 134.13	153.16 174.58						
500 + BEDS/LITS	Q1 MED MN. Q3	109.60 122.27 124.59 141.73			139.34		139.34	111.93 141.65 142.67 160.14	118.19 128.10 127.96 141.33	120.54	128.18		83.05 102.18 103.84 116.70	106.80	
TOTAL	Q1 MED MN. Q3	110.61 123.75 126.16 140.14	107.03	126.23			114.08 119.05	119.69 138.42 141.48 148.41	120.80 128.10 132.94 142.94	120.54	128.18		83.05 102.18 103.84 116.70	106.80	
-GEN. TCH. PART./ ENS. PARTIEL 1 - 499 BEDS/LITS	Q1 MED MN. Q3	86.58 109.21 107.10 119.06	85.09				85.09	107.89 115.65 118.60 132.21		114.21			81.74 76.36	107.31 105.72	
500 + BEDS/LITS	Q1 MED MN. Q3	77.10 96.42 95.97 104.14			90.35		90.35	128.94	110.22		76.56	85.78		80.55 79.58	96.42
TOTAL	Q1 MED MN. Q3	84.79 106.24 101.82 118.21	85.09		90.35		85.52 88.72	108.44 117.36 120.31 131.73	114.21 111.15		80.55 76.48	85.78	91.15 78.55	101.87 101.96	
-TOTAL GEN.	Q1 MED MN. Q3	59.75 75.60 98.21 93.97	75.30 86.99 93.52 112.50	44.26 56.66 63.89 66.29	62.95 69.56 89.63 81.28	64.04 72.83 81.69 88.03	64.30 74.84 86.15 87.19	101.99 111.13 120.84 128.96	78.33 87.23 101.36 95.54	58.50 67.45 92.13 76.42	42.59 50.55 69.23 61.86	46.74 56.81 73.95 65.46	46.54 57.18 78.95 68.54	69.26 75.63 83.14 85.64	
-PEDIATRICS/ PEDIATR.	Q1 MED MN. Q3	166.59 177.72	104.55		133.71		120.00	187.02	207.70			135.50	135.50	166.59	
-REHAB/CONV /READAP.	Q1 MED MN. Q3	46.62 59.29 64.49 88.02	89.51	61.21	55.77	59.29	61.21 62.99	38.71 58.12 68.14 83.54	62.55 69.24			82.17	82.17	52.09 48.17	
EXT. CARE (CHR)/SOINS PROLONGES	Q1 MED MN. Q3	28.05 35.31 38.46 42.77	23.57				23.57	34.33 40.19 41.42 44.53	36.94 42.96 42.51	49.09		22.03 24.27 26.07 26.75	22.16 24.44 28.89 26.82	27.49 32.12 36.59 32.44	
OTHER/ AUTRES	Q1 MED MN. Q3	112.05 144.08 163.16 248.57			112.41		112.41	144.98 155.34	197.01	929.30		160.69	272.92 164.29	157.48	
TOTAL PUB.	Q1 MED MN. Q3	52.83 73.01 91.87 91.95	73.95 86.99 91.78 104.00	45.14 61.21 63.78 65.51	62.95 71.74 91.80 83.17	63.33 72.80 81.56 79.10	63.33 78.86 86.79 89.35	56.23 106.23 105.61 124.61	72.14 84.87 89.07 94.79	58.36 67.45 69.07 76.68	42.59 50.55 69.23 61.86	41.87 53.05 73.35 65.04	44.41 56.91 72.79 68.15	64.72 75.24 79.18 85.06	
PROPRIETARY/ PRIVES															
FEDERAL/ FEDERAUX															

* INCLUDES YUKON & NORTHWEST TERRITORIES. - Y COMPRIS LE YUKON ET LES TERRITOIRES DU NORD-OUEST.

TABLE 27. PERCENTAGE DISTRIBUTION OF GROSS INCOME FROM GENERAL SERVICES TO IN-PATIENTS BY SOURCE
 TABLEAU 27. REPARTITION PROCENTUELLE DES REVENUS BRUTS PROVENANT DE SOINS GENERAUX AUX HOSPITALISES SUIVANT LA SOURCE

PROVINCE, TYPE OF HOSPITAL AND SIZE TAILLE DES HOPITAUX	HOSP. REP. HOP. REPL.	TOTAL GROSS INCOME TOTAL DES REVENUS BRUTS	TOTAL	EARN. FROM PROV. PLAN REVENUS DU REG. PROV.	AUTHORIZED CHGS. (2) FRAIS AUTORISES	FED. GOVT. GOUV. FED.	WORK-MEN'S COMP. BRDS. COMM. ACC. DU TRAV.	NON-RES. OF PROV. NON-RES. DE LA PROV.	UNINS. RES. OF PROV. RES. DE PROV. NON ASS.	INS. RES. CARE NOT RESP. OF PROV. PLAN RES. ASS. (PAS PAR LA PROV.)	EST. YR-END ADJ. AJUST. DE FIN D'ANN.
		\$		PER CENT - POURCENTAGE							
NEWFOUNDLAND TERRE-NEUVE											
PUBLIC											
GEN. NON-TEACH. NO LTU/NON ENS. SANS UNITES A L.T.											
1 - 24 BEDS/LITS	12	4328749	100.0	98.4			1.2	.4			
25 - 49 BEDS/LITS	10	4654269	100.0	98.3		.4	.7	.6			
50 - 99 BEDS/LITS	2	2328077	100.0	93.1			2.4	4.6		--	
100 - 199 BEDS/LITS	3	8103002	100.0	98.8			.7	.6			
200 + BEDS/LITS	1	6571411	100.0	98.2			1.2	.6			
TOTAL	28	25985508	100.0	98.0		.1	1.1	.9			--
GEN. NON-TEACHING WITH LTU/NON ENS. AVEC UNITES A L.T.											
1 - 99 BEDS/LITS	1	1077605	100.0	98.7			.5	.4			
TOTAL	1	1077605	100.0	98.7			.5	.4			.3
TOT. NON-TCH/NON ENS	29	27063113	100.0	93.0		.1	1.1	.8			--
GEN. TEACH. FULL/ENSEIGN. COMPLET											
1 - 499 BEDS/LITS	2	20695993	100.0	95.2		2.1	1.5	1.2			
TOTAL	2	20695993	100.0	95.2		2.1	1.5	1.2			
GEN. TEACH. PARTIAL/ENSEIGN. PARTIEL											
1 - 499 BEDS/LITS	2	11250907	100.0	96.0		.1	.3	2.9			
TOTAL	2	11250907	100.0	96.0		.1	.3	2.9			.7
TOTAL GEN.	33	59010013	100.0	96.7		.8	1.1	1.4			.1
PEDIATR. REHAB(CONV)/READAP EXT. CARE(CHRON)/SOINS PROLONGES											
1	1	6074542	100.0	99.7				.3			
2	1	795554	100.0	100.0							
2	2	595658	100.0	65.0		14.5			7.1	13.5	
TOTAL PUR.	37	66475767	100.0	96.7		.8	.9	1.3	.1		.1
PRINCE EDWARD ISLAND ILE DU P.-E.											
PUBLIC											
GEN. NON-TEACH. NO LTU/NON ENS. SANS UNITES A L.T.											
1 - 24 BEDS/LITS	2	260837	100.0	98.5		.7	.4	.5			
25 - 49 BEDS/LITS	1	399868	100.0	89.0				.6			
50 - 99 BEDS/LITS	2	1053377	100.0	95.4		.4	.7	1.0	.1		10.4
100 - 199 BEDS/LITS	1	3138781	100.0	93.9		.2	.6	1.5			2.3
200 + BEDS/LITS	1	3080810	100.0	91.5		.6	1.0	2.5			3.8
TOTAL	7	7933673	100.0	93.1		.4	.8	1.7			4.0
GEN. NON-TEACHING WITH LTU/NON ENS. AVEC UNITES A L.T.											
100 - 199 BEDS/LITS	1	2354720	100.0	96.9		.1	.7	2.2			
TOTAL	1	2354720	100.0	96.9		.1	.7	2.2			--
TOT. NON-TCH/NON ENS	8	10288393	100.0	93.9		.3	.7	1.8			3.1
TOTAL GEN.	8	10288393	100.0	93.9		.3	.7	1.8			3.1
REHAB(CONV)/READAP											
1	1	387424	100.0	84.4		.9	3.0	1.0			10.6
TOTAL PUR.	9	10675817	100.0	93.6		.4	.8	1.8			3.4
NOVA SCOTIA NOUVELLE-ECOSSE											
PUBLIC											
GEN. NON-TEACH. NO LTU/NON ENS. SANS UNITES A L.T.											
1 - 24 BEDS/LITS	14	2764664	100.0	93.7		.2	.3	.8			4.9
25 - 49 BEDS/LITS	5	2490797	100.0	94.0		.2	.5	1.0			4.2
50 - 99 BEDS/LITS	11	1278104	100.0	93.4		.1	.7	1.3			5.0
100 - 199 BEDS/LITS	19	2320456	100.0	93.7		.1	.8	1.3			4.1
200 + BEDS/LITS	2	6483594	100.0	97.3		.2	.8	1.0			7.7
TOTAL	41	47237615	100.0	94.1		.1	.7	1.1			3.9
TOT. NON-TCH/NON ENS	41	47237615	100.0	94.1		.1	.7	1.1			3.9
GEN. TEACH. FULL/ENSEIGN. COMPLET											
1 - 499 BEDS/LITS	1	11432564	100.0	91.8			.2	2.6			5.3
TOTAL	2	27927892	100.0	92.0		.3	1.2	4.0			2.1
TOTAL GEN.	43	86598071	100.0	93.1		.2	.8	2.4			3.5
PEDIATR. REHAB(CONV)/READAP OTHER/AUTRES											
1	1	8671518	100.0	82.0				14.3	.3		3.4
2	2	1519838	100.0	85.1		.2	6.1	4.2			4.2
1	1	2949209	100.0	94.5				1.3	1.1		3.1
TOTAL PUR.	47	99738636	100.0	92.1		.1	.8	3.4	.1		3.5
NEW BRUNSWICK NOUVEAU-BRUNSWICK											
PUBLIC											
GEN. NON-TEACH. NO LTU/NON ENS. SANS UNITES A L.T.											
1 - 24 BEDS/LITS	7	1152756	100.0	93.9			.9	.7			4.5
25 - 49 BEDS/LITS	9	5532178	100.0	95.2			.9	1.6			2.1
50 - 99 BEDS/LITS	7	9252330	100.0	93.7			.5	1.8			2.6
100 - 199 BEDS/LITS	6	13807713	100.0	94.2		2.2	.6	3.1	.1		2.1
200 + BEDS/LITS	5	23281917	100.0	90.5			1.2	6.5			2.1
TOTAL	34	53026894	100.0	92.6		.4	.9	4.0			2.1
GEN. NON-TEACHING WITH LTU/NON ENS. AVEC UNITES A L.T.											
200 + BEDS/LITS	1	5207423	100.0	72.8		23.8	.9	.5			2.1
TOTAL	1	5207423	100.0	72.8		23.8	.9	.5			2.1
TOT. NON-TCH/NON ENS	35	59234317	100.0	90.8		2.6	.9	3.7			2.1

SEE FOOTNOTE(S) AT END OF TABLE. - VOIR NOTE(S) A LA FIN DU TABLEAU.

TABLE 27. PERCENTAGE DISTRIBUTION OF GROSS INCOME FROM GENERAL SERVICES TO IN-PATIENTS BY SOURCE
 TABLEAU 27. REPARTITION PROCENTUELLE DES REVENUS BRUTS PROVENANT DE SOINS GENERAUX AUX HOSPITALISES SUIVANT LA SOURCE

PROVINCE, TYPE OF HOSPITAL AND SIZE PROVINCE/AFFECTATION TAILLE DES HOPITAUX	HOSP. REP. HQP. REP.	TOTAL GROSS INCOME DES REVENUS BRUTS	TOTAL	EARN. FROM PROV. PLAN (11) REVENUS DU REG. PROV.	AUTHORIZED CHGS. (12) FRAIS AUTO-RISES	FED. GOVT. GOUV. FED.	WORK-MEN'S COMP. BROS. COMM. ACC. DU TRAV.	NON-RES. OF PROV. NON-RES. DE LA PROV.	UNINS. RES. OF PROV. RES. DE PROV. NON ASS.	INS. RES. CARE NOT RESP. OF PROV. PLAN RES. ASS. (PAS PAR LA PROV.)	EST. YR-END ADJ. AJUST. DE FIN D'ANN.
		PER CENT - POURCENTAGE									
NEW BRUNSWICK											
NOUVEAU-BRUNSWICK											
PUBLIC											
GEN. TEACH. PARTIAL / ENSEIGN. PARTIEL											
500 + BEDS/LITS	2	23987993	100.0	95.7		.2	1.5	1.5			1.1
TOTAL	2	23987993	100.0	95.7		.2	1.5	1.5			1.1
TOTAL GEN.	37	8222310	100.0	92.2		1.9	1.1	3.1	--		1.8
REHAB(CONV)/READAP	1	362268	100.0	93.3		1.5	1.1	.6			3.4
TOTAL PUB.	38	82584578	100.0	92.2		1.9	1.1	3.0	--		1.8
ATLANTIC											
ATLANTIQUE											
PUBLIC											
GEN. NON-TEACH. NO LTU/NON ENS. SANS UNITES A L.T.											
1 - 24 BEDS/LITS	35	8507006	100.0	96.3		.1	.8	.6	--		2.2
25 - 49 BEDS/LITS	23	13077112	100.0	95.9		.2	.8	1.1	--		2.0
50 - 99 BEDS/LITS	22	24911888	100.0	93.6		.9	.8	1.1	.1		3.5
100 - 199 BEDS/LITS	19	48269952	100.0	94.7		.1	.7	1.7	--		2.8
200 + BEDS/LITS	9	39417732	100.0	93.0		.1	1.1	4.3	--		1.5
TOTAL	110	134183690	100.0	94.2		.3	.9	2.2	--		2.4
GEN. NON-TEACHING WITH LTU/NON ENS. AVEC UNITES A L.T.											
1 - 99 BEDS/LITS	1	1077605	100.0	98.7			.5	.4		.3	
100 - 199 BEDS/LITS	1	2354720	100.0	96.9		.1	.7	2.2			
200 + BEDS/LITS	1	5207423	100.0	72.8		23.8	.9	.5			2.1
TOTAL	3	8639748	100.0	82.3		14.6	.8	.9			1.3
TOT. NON-TCH/NON ENS	113	142823438	100.0	93.5		1.1	.9	2.2	--		2.4
GEN. TEACH. FULL / ENSEIGN. COMPLET											
1 - 499 BEDS/LITS	3	32128557	100.0	94.0		1.3	1.0	1.7	--		1.9
500 + BEDS/LITS	4	27527892	100.0	92.0		.8	1.2	4.3	--	.1	2.1
TOTAL	7	60056449	100.0	93.1		.8	1.1	3.0	--		2.0
GEN. TEACH. PARTIAL / ENSEIGN. PARTIEL											
1 - 499 BEDS/LITS	2	11250907	100.0	96.0		.1	1.3	2.9			.7
500 + BEDS/LITS	2	23987993	100.0	95.7		.2	1.5	1.5			1.1
TOTAL	4	35238900	100.0	95.8		.1	1.1	2.0			.9
TOTAL GEN.	121	238118787	100.0	93.7		.9	1.0	2.4	--		2.1
PEDIATR. REHAB(CONV)/READAP	2	14746060	100.0	89.3				8.6	.2		2.0
EXT. CARE(CHRON)/SOINS PROLONGES	5	3063084	100.0	89.9		.4	3.5	2.4			3.8
OTHER/AUTRES	2	595658	100.0	65.0		14.5			7.1	13.5	
TOTAL PUB.	131	259474798	100.0	93.4		.9	.9	2.7	--		2.1
QUEREC											
PUBLIC											
GEN. NON-TEACH. NO LTU/NON ENS. SANS UNITES A L.T.											
1 - 24 BEDS/LITS	11	5077045	100.0	98.1		--	.8	1.1	--		--
25 - 49 BEDS/LITS	8	6208342	100.0	99.4		--	.4	.2	--		--
50 - 99 BEDS/LITS	11	20691019	100.0	98.7		.6	.4	.2	--		--
100 - 199 BEDS/LITS	27	89492342	100.0	99.0		--	.8	.2	--		--
200 + BEDS/LITS	18	147390263	100.0	98.5		--	1.2	.4	--		--
TOTAL	75	268859011	100.0	98.7		.1	1.0	.2	--		--
GEN. NON-TEACHING WITH LTU/NON ENS. AVEC UNITES A L.T.											
1 - 99 BEDS/LITS	7	9615106	100.0	99.5			.2	.3	--		--
100 - 199 BEDS/LITS	7	21057799	100.0	98.7		.1	.5	.7	--		--
200 + BEDS/LITS	10	65104989	100.0	98.9		--	1.0	.1	--		--
TOTAL	24	95777892	100.0	98.9		--	.8	.3	--		--
TOT. NON-TCH/NON ENS	99	364636903	100.0	98.7		--	.9	.2	--		--
GEN. TEACH. FULL / ENSEIGN. COMPLET											
1 - 499 BEDS/LITS	3	47490774	100.0	97.6		.7	1.2	.5	--		--
500 + BEDS/LITS	12	319062920	100.0	97.2		.1	1.3	1.3	.1		--
TOTAL	15	366553694	100.0	97.3		.2	1.3	1.2	--		--
GEN. TEACH. PARTIAL / ENSEIGN. PARTIEL											
1 - 499 BEDS/LITS	11	112787262	100.0	98.2		--	1.0	.6	--		.1
500 + BEDS/LITS	1	24525524	100.0	98.6		--	.6	.6	.2		.1
TOTAL	12	137312786	100.0	98.3		--	.9	.6	.1		--
TOTAL GEN.	126	868503383	100.0	98.1		.1	1.1	.7	--		--
PEDIATR. REHAB(CONV)/READAP	2	46675134	100.0	96.5		.4	.1	2.9	.1		--
EXT. CARE(CHRON)/SOINS PROLONGES	8	16422978	100.0	87.5		.1	11.8	.6	--		--
OTHER/AUTRES	44	80349551	100.0	99.7		.1	.2	--	--		--
TOTAL PUB.	184	1033201932	100.0	97.8		.1	1.1	.9	--		--
ONTARIO											
PUBLIC											
GEN. NON-TEACH. NO LTU/NON ENS. SANS UNITES A L.T.											
1 - 24 BEDS/LITS	3	891017	100.0	98.3		.1	1.4	.2	--		--
25 - 49 BEDS/LITS	24	14623041	100.0	99.1		--	1.6	.9	.3		--
50 - 99 BEDS/LITS	12	16980303	100.0	97.6		--	1.8	1.4	.2		--

SEE FOOTNOTE(S) AT END OF TABLE. - VOIR NOTE(S) A LA FIN DU TABLEAU.

TABLE 27. PERCENTAGE DISTRIBUTION OF GROSS INCOME FROM GENERAL SERVICES TO IN-PATIENTS BY SOURCE
 TABLEAU 27. REPARTITION POURCENTUELLE DES REVENUS BRUTS PROVENANT DE SOINS GENERAUX AUX HOSPITALISES SUIVANT LA SOURCE

PROVINCE, TYPE OF HOSPITAL AND SIZE PROVINCE, AFFECTATION TAILLE DES HOPITAUX	HOSP. REP. HOP. REP.	TOTAL GROSS INCOME TOTAL DES REVENUS BRUTS	TOTAL	EARN. FROM PRG. PLAN - III REVENU DU REG. PROV.	AUTHORIZED CHGS. (2) FRAIS AUTORISES	FED. GOVT. GOUV. FED.	WORK-MEM'S COMP. BRDS. COMM. DU TRAV.	NON-RES. OF PROV. NON-RES. DE LA PROV.	UNINS. RES. OF PROV. RES. DE PROV. ASS.	INS. RES. CARE NOT RESP. OF PROV. PLAN RES. ASS. PAR LA PROV.	EST. YR-END ADJ. AJUST. DE FIN D'ANN.
		\$		PER CENT - POURCENTAGE							
ONTARIO PUBLIC											
GEN. NON-TEACH. NO LTU/NON ENS. SANS UNITES A L.T.											
100 - 199 BEDS/LITS	16	47801374	100.0	97.5	--	1.3	.8	.4	--		
200 + BEDS/LITS	27	205682204	100.0	96.9	--	1.5	1.3	.3	--		
TOTAL	43	285977939	100.0	97.0	--	1.4	1.2	.3	--		
GEN. NON-TEACHING WITH LTU/NON ENS. AVEC UNITES A L.T.											
1 - 99 BEDS/LITS	36	40808290	100.0	98.2	--	.9	.4	.3	.1		
100 - 199 BEDS/LITS	21	48641134	100.0	96.4	--	1.0	2.3	.3	--		
200 + BEDS/LITS	31	236996636	100.0	97.7	--	1.4	.6	.3	--		
TOTAL	88	326446060	100.0	97.6	--	1.2	.9	.3	--		
TOT. NON-TCH/NON ENS	170	612423999	100.0	97.3	--	1.3	1.0	.3	--		
GEN. TEACH. FULL/ENSEIGN. COMPLET											
1 - 499 BEDS/LITS	4	53398813	100.0	97.8	.1	.9	1.1	.1	--		
500 + BEDS/LITS	13	345520343	100.0	94.5	.9	1.4	3.0	.2	--		
TOTAL	17	398919156	100.0	94.9	.8	1.4	2.8	.2	--		
GEN. TEACH. PARTIAL/ENSEIGN. PARTIEL											
1 - 499 BEDS/LITS	1	10676065	100.0	97.5	--	2.2	.2	--	--		
500 + BEDS/LITS	2	3754866	100.0	97.7	--	1.2	.6	.1	--		
TOTAL	3	43530931	100.0	97.6	--	1.7	.5	.1	--		
TOTAL GEN.	190	1055274086	100.0	96.4	.3	1.4	1.7	.3	--		
PEDIATR. REHAB(CONV)/READAP EXT. CARE(CHRON)/SOINS PROLONGES OTHER/AUTRES											
2	2	39739395	100.0	96.4	--		3.4	.2	--		
6	6	9940629	100.0	94.4	.2	3.6	1.7	.1	--		
23	23	65356233	100.0	99.2	--	.5	.2	--	--		
2	2	11605696	100.0	95.9	--	3.2	.7	.1	--		
TOTAL PUB.	223	1181916039	100.0	96.6	.3	1.3	1.6	.2	--		
MANITOBA PUBLIC											
GEN. NON-TEACH. NO LTU/NON ENS. SANS UNITES A L.T.											
1 - 24 BEDS/LITS	40	8275387	100.0	94.4	.1	.5	1.1	--		4.0	
25 - 49 BEDS/LITS	18	8537931	100.0	87.7	.1	.4	6.7	.1		5.0	
50 - 99 BEDS/LITS	6	3648994	100.0	95.3	.2	.5	1.1	.2		2.7	
100 - 199 BEDS/LITS	4	8447447	100.0	87.5	.2	1.6	2.0	.3		8.7	
200 + BEDS/LITS	3	23157842	100.0	95.5	.1	.7	1.8	.2		1.7	
TOTAL	69	52069001	100.0	92.7	.1	.8	2.5	.1		3.8	
GEN. NON-TEACHING WITH LTU/NON ENS. AVEC UNITES A L.T.											
1 - 99 BEDS/LITS	3	3795590	100.0	95.9	.6	.5	1.5	--		1.5	
100 - 199 BEDS/LITS	2	9787909	100.0	97.2	.3	.5	1.6	--		3.7	
200 + BEDS/LITS	1	8033166	100.0	95.1	.3	.4	1.1	--		3.0	
TOTAL	6	15617465	100.0	95.3	.4	.4	1.1	--		3.0	
TOT. NON-TCH/NON ENS	75	67686466	100.0	93.3	.1	.7	2.2	.1		3.6	
GEN. TEACH. FULL/ENSEIGN. COMPLET											
1 - 499 BEDS/LITS	2	61237503	100.0	92.5	.2	.9	4.8	--		1.6	
500 + BEDS/LITS	2	61237503	100.0	92.5	.2	.9	4.8	--		1.6	
TOTAL	4	12241503	100.0	92.5	.4	.8	3.4	.1		2.6	
TOTAL GEN.	77	128923969	100.0	92.9	.2	.8	3.4	.1		2.6	
EXT. CARE(CHRON)/SOINS PROLONGES OTHER/AUTRES											
1	1	5916281	100.0	98.5	--		.8			.7	
1	1	38114	100.0	99.0		.1	.9				
TOTAL PUB.	79	134878364	100.0	93.2	.2	.8	3.3	--		2.6	
SASKATCHEWAN PUBLIC											
GEN. NON-TEACH. NO LTU/NON ENS. SANS UNITES A L.T.											
1 - 24 BEDS/LITS	78	10786190	100.0	98.6	--	.4	.8	--		.1	
25 - 49 BEDS/LITS	30	9897404	100.0	98.5	.1	.4	1.0	--			
50 - 99 BEDS/LITS	8	6932037	100.0	90.5	--	.5	8.5	.1			.3
100 - 199 BEDS/LITS	5	9871029	100.0	97.5	.4	.7	1.3	.1			
200 + BEDS/LITS	1	4076674	100.0	96.9	.6	1.5	1.0	--			
TOTAL	122	41563334	100.0	96.8	.2	.6	2.3	--		.1	
GEN. NON-TEACHING WITH LTU/NON ENS. AVEC UNITES A L.T.											
1 - 99 BEDS/LITS	1	882906	100.0	99.0	.1	.2	.7	--			
100 - 199 BEDS/LITS	1	2182169	100.0	97.9	.4	.7	.9	--		.1	
200 + BEDS/LITS	1	4183703	100.0	99.2	.1	.2	.4	--			
TOTAL	3	7248778	100.0	98.8	.2	.4	.6	--			
TOT. NON-TCH/NON ENS	125	48812112	100.0	97.1	.2	.6	2.0	--			
GEN. TEACH. FULL/ENSEIGN. COMPLET											
1 - 499 BEDS/LITS	1	15685023	100.0	97.3	.5	1.0	1.2	--			
500 + BEDS/LITS	1	15685023	100.0	97.3	.5	1.0	1.2	--			
TOTAL	2	31370046	100.0	97.3	.5	1.0	1.2	--			
GEN. TEACH. PARTIAL/ENSEIGN. PARTIEL											
1 - 499 BEDS/LITS	3	19354532	100.0	97.9	.1	1.0	1.0	--			
500 + BEDS/LITS	2	28497232	100.0	95.9	1.9	1.2	.9	--			
TOTAL	5	47851966	100.0	96.7	1.1	1.2	.9	--			
TOTAL GEN.	131	112349071	100.0	96.9	.6	.9	1.5	--			
EXT. CARE(CHRON)/SOINS PROLONGES											
1	1	802295	100.0	60.9		.6				38.6	
TOTAL PUB.	132	113151366	100.0	96.7	.6	.9	1.5	--		.3	

SEE FOOTNOTE(S) AT END OF TABLE. - VOIR NOTE(S) A LA FIN DU TABLEAU.

TABLE 27. PERCENTAGE DISTRIBUTION OF GROSS INCOME FROM GENERAL SERVICES TO IN-PATIENTS BY SOURCE
 TABLEAU 27. REPARTITION PROCENTUELLE DES REVENUS BRUTS PROVENANT DE SOINS GENERAUX AUX HOSPITALISES SUIVANT LA SOURCE

PROVINCE, TYPE OF HOSPITAL AND SIZE PROVINCE, AFFECTATION TAILLE DES HOPITAUX	HOSP. REP. HOP. REP.	TOTAL GROSS INCOME TOTAL DES REVENUS BRUTS	TOTAL	EARN. FROM PROV. PLAN. - (1) REVENUS DU REG. PROV.	AUTHORIZED CHGS. - (2) FRAIS AUTO-RISES	FED. GOVT. GOUV. FED.	WORK-MEN'S COMP. BRDS. COMM. DU TRAV.	NON-RES. OF PROV. NON-RES. DE LA PROV.	UNINS. RES. OF PROV. RES. DE PROV. NON ASS.	INS. RES. CARE NOT RESP. OF PROV. PLAN. RES. ASS. (PAS PAR LA PROV.)	EST. YR-END ADJ. AJUST. DE FIN D'ANN.
		\$		PER CENT - POURCENTAGE							
ALBERTA											
PUBLIC											
GEN. NON-TEACH. NO LTU/NON ENS. SANS UNITES A L.T.											
1 - 24 BEDS/LITS	24	4067957	100.0	96.6	1.3	--	.6	1.5	--	--	
25 - 49 BEDS/LITS	51	18931156	100.0	95.0	1.3	--	.9	2.5	--	--	.1
50 - 99 BEDS/LITS	26	18740544	100.0	96.2	1.2	.1	1.0	1.3	--	--	.2
100 - 199 BEDS/LITS	4	6434214	100.0	95.0	1.1	.1	2.1	1.2	--	--	.4
200 + BEDS/LITS	4	14782838	100.0	94.6	.9	.1	1.1	3.3	--	--	.3
TOTAL	109	62956679	100.0	95.4	1.2	.1	1.1	2.1	--	--	.1
GEN. NON-TEACHING WITH LTU/NON ENS. AVEC UNITES A L.T.											
1 - 99 BEDS/LITS	1	721585	100.0	92.7	3.5	--	.8	3.0	--	--	
TOTAL	1	721585	100.0	92.7	3.5	--	.8	3.0	--	--	
TOT. NON-TCH/NON ENS	110	63678264	100.0	95.4	1.2	.1	1.1	2.1	--	--	.1
GEN. TEACH. FULL/ENSEIGN. COMPLET											
500 + BEDS/LITS	6	115712665	100.0	93.5	.5	.4	1.8	3.2	.1	--	.5
TOTAL	6	115712665	100.0	93.5	.5	.4	1.8	3.2	.1	--	.5
GEN. TEACH. PARTIAL/ENSEIGN. PARTIEL											
500 + BEDS/LITS	1	15102315	100.0	94.1	.7	.1	2.1	3.1	--	--	
TOTAL	1	15102315	100.0	94.1	.7	.1	2.1	3.1	--	--	
TOTAL GEN.	117	194493244	100.0	94.1	.8	.3	1.6	2.9	--	--	.4
PEDIATR. REHAB(CONV)/READAP EXT. CARE(CHRON)/SOINS PROLONGES OTHER/AUTRES											
1	1	2295417	100.0	97.8	.5	--	--	1.7	--	--	
1	1	6295074	100.0	96.4	--	--	2.4	1.2	--	--	
25	25	21968117	100.0	88.7	10.3	--	2.4	.7	--	--	
2	2	3489070	100.0	96.5	.6	.1	--	2.7	.1	--	
TOTAL PUB.	146	228540922	100.0	93.7	1.6	.2	1.5	2.6	--	--	.3
PRAIRIES											
PUBLIC											
GEN. NON-TEACH. NO LTU/NON ENS. SANS UNITES A L.T.											
1 - 24 BEDS/LITS	142	23129534	100.0	96.7	.2	.1	.5	1.1	--	--	1.4
25 - 49 BEDS/LITS	99	37367891	100.0	94.2	1.7	.1	.7	3.1	--	--	1.2
50 - 99 BEDS/LITS	38	29321575	100.0	94.8	.8	.1	.8	3.0	.1	--	.5
100 - 199 BEDS/LITS	13	24752690	100.0	93.5	.3	.2	1.4	1.5	.1	--	3.1
200 + BEDS/LITS	8	42017324	100.0	95.3	.3	.1	.9	2.3	.1	--	1.0
TOTAL	300	156589014	100.0	94.9	.3	.1	.8	2.3	.1	--	1.3
GEN. NON-TEACHING WITH LTU/NON ENS. AVEC UNITES A L.T.											
1 - 99 BEDS/LITS	5	5400081	100.0	96.0	.5	.4	.5	1.6	--	--	1.1
100 - 199 BEDS/LITS	3	5970878	100.0	96.1	--	.3	.8	.7	--	--	2.4
200 + BEDS/LITS	2	12216869	100.0	96.5	--	.2	.3	.9	--	--	2.0
TOTAL	10	23587828	100.0	96.3	.1	.3	.4	1.0	--	--	1.9
TOT. NON-TCH/NON ENS	310	180176842	100.0	95.1	.4	.1	.8	2.1	.1	--	1.4
GEN. TEACH. FULL/ENSEIGN. COMPLET											
500 + BEDS/LITS	9	192635191	100.0	93.4	.3	.3	1.5	3.6	--	--	.8
TOTAL	9	192635191	100.0	93.4	.3	.3	1.5	3.6	--	--	.8
GEN. TEACH. PARTIAL/ENSEIGN. PARTIEL											
1 - 499 BEDS/LITS	3	19354532	100.0	97.9	--	.1	1.0	1.0	--	--	
500 + BEDS/LITS	3	43599716	100.0	95.3	.2	1.3	1.6	1.7	--	--	
TOTAL	6	62954251	100.0	96.1	.2	.9	1.4	1.5	--	--	
TOTAL GEN.	325	435766284	100.0	94.5	.3	.3	1.2	2.7	--	--	.9
PEDIATR. REHAB(CONV)/READAP EXT. CARE(CHRON)/SOINS PROLONGES OTHER/AUTRES											
1	1	2295417	100.0	97.8	.5	--	--	1.7	--	--	
1	1	6295074	100.0	96.4	--	--	2.4	1.2	--	--	
27	27	28686693	100.0	89.9	7.8	--	.3	.7	--	1.1	.2
3	3	3527184	100.0	96.5	.6	.1	--	2.7	.1	--	
TOTAL PUB.	357	476570652	100.0	94.3	.8	.3	1.1	2.5	--	.1	.9
BRITISH COLUMBIA											
COLOMBIE BRITANNIQUE											
PUBLIC											
GEN. NON-TEACH. NO LTU/NON ENS. SANS UNITES A L.T.											
1 - 24 BEDS/LITS	17	4563522	100.0	94.5	1.3	--	2.6	1.4	.2	--	
25 - 49 BEDS/LITS	23	13564237	100.0	94.8	1.4	.1	1.8	1.7	.1	--	
50 - 99 BEDS/LITS	9	10784003	100.0	95.5	1.2	.1	2.0	.9	.2	--	
100 - 199 BEDS/LITS	5	10378574	100.0	94.3	1.2	.2	2.1	1.9	.1	--	
200 + BEDS/LITS	2	13309252	100.0	95.4	1.2	.2	2.2	.6	.3	--	
TOTAL	56	52599588	100.0	95.0	1.3	.2	2.1	1.3	.3	--	
GEN. NON-TEACHING WITH LTU/NON ENS. AVEC UNITES A L.T.											
1 - 99 BEDS/LITS	7	7937745	100.0	94.9	1.6	.3	1.7	1.4	.1	--	
100 - 199 BEDS/LITS	9	24679740	100.0	95.9	.7	.2	1.3	.8	.1	--	
200 + BEDS/LITS	14	86157124	100.0	93.7	1.5	2.4	1.2	1.1	.1	--	
TOTAL	30	118774609	100.0	94.2	1.6	1.8	1.3	1.0	.1	--	
TOT. NON-TCH/NON ENS	86	171374197	100.0	94.5	1.5	1.3	1.5	1.1	.1	--	
GEN. TEACH. FULL/ENSEIGN. COMPLET											
500 + BEDS/LITS	2	78681975	100.0	95.2	1.0	--	1.6	1.5	.4	--	.2
TOTAL	2	78681975	100.0	95.2	1.0	--	1.6	1.5	.4	--	.2
GEN. TEACH. PARTIAL/ENSEIGN. PARTIEL											
1 - 499 BEDS/LITS	3	36169504	100.0	95.1	1.0	.2	2.2	1.4	--	--	

SEE FOOTNOTE(S) AT END OF TABLE. - VOIR NOTE(S) A LA FIN DU TABLEAU.

TABLE 27. PERCENTAGE DISTRIBUTION OF GROSS INCOME FROM GENERAL SERVICES TO IN-PATIENTS BY SOURCE
 TABLEAU 27. REPARTITION PROCENTUELLE DES REVENUS BRUTS PROVENANT DE SOINS GENERAUX AUX HOSPITALISES SUIVANT LA SOURCE

PROVINCE, TYPE OF HOSPITAL AND SIZE PROVINCE, AFFECTATION TAILLE DES HOPITAUX	HOSP. REP. HOP. REP.	TOTAL GROSS INCOME TOTAL DES REVENUS BRUTS	TOTAL	EARN. FROM PR34 PLAN REVENUS DJ RE. PROV.	AUTHORIZED CHGS. - (2) FRAIS AJTO-RISES	FED. GOVT. GOUV. FED.	WORK-MEN'S COMP. BRDS. COMM. ACC. DU TRAV.	NON-RES. OF PROV. NON-RES. DE LA PROV.	UNINS. RES. OF PROV. RES. DE NON ASS.	INS. RES. CARE NOT RESP. OF PROV. RES. ASS. (PAS PAR LA PROV.)	EST. YR-END ADJ. AJUST. DE FIN D'ANN.
			PER CENT - POURCENTAGE								
BRITISH COLUMBIA											
COLOMBIE BRITANNIQUE											
PUBLIC											
GEN. TEACH. PARTIAL / ENSEIGN. PARTIEL											
500 + BEDS/LITS	1	22573451	100.0	96.2	1.2	.7	.7	1.2			
TOTAL	4	58742955	100.0	95.5	1.1	.4	1.6	1.3	--		-1
TOTAL GEN.	92	308799127	100.0	94.8	1.3	.8	1.6	1.3	.2		.1
PEDIATR. REHAB(CONV)/READAP EXT. CARE(CHRONI)/ SOINS PROLONGES OTHER/AUTRES	1 5 11	2084338 9385694 9224893	100.0 100.0 100.0	98.3 95.1 95.4	.9 2.3 3.5	.4 --	1.7 .2	.8 --	-- --		-- -- .9
TOTAL PUB.	111	334033547	100.0	94.9	1.4	.8	1.5	1.2	.2		.1
NORTHWEST TERR. DU NORD-OUEST											
PUBLIC											
GEN. NON-TEACH. NO LTJ/NON ENS. SANS UNITES A LTJ											
1 - 24 BEDS/LITS	1	500911	100.0	86.3	2.0	-1	1.7	4.7			5.3
50 - 99 BEDS/LITS	1	1540676	100.0	94.9	1.5	--	1.6	1.6			
TOTAL	2	2041487	100.0	92.8	1.7	--	1.6	2.3	.2		1.3
GEN. NON-TEACHING WITH LTJ/NON ENS. AVEC UNITES A LTJ											
1 - 99 BEDS/LITS	1	479656	100.0	63.5	1.0	33.6	.4	1.6			
TOTAL	1	479656	100.0	63.5	1.0	33.6	.4	1.6			
TOT. NON-TCH/NON ENS	3	2521143	100.0	87.2	1.6	6.4	1.4	2.2	.2		1.1
TOTAL GEN.	3	2521143	100.0	87.2	1.6	6.4	1.4	2.2	.2		1.1
TOTAL PUB.	3	2521143	100.0	87.2	1.6	6.4	1.4	2.2	.2		1.1
CANADA											
PUBLIC											
GEN. NON-TEACH. NO LTJ/NON ENS. SANS UNITES A LTJ											
1 - 24 BEDS/LITS	209	42668935	100.0	96.5	.3	.1	.8	1.0	--		1.3
25 - 49 BEDS/LITS	179	84840623	100.0	95.5	.5	.1	1.0	2.0			1.8
50 - 99 BEDS/LITS	93	104229464	100.0	95.8	.4	.4	.9	1.5			1.0
100 - 199 BEDS/LITS	80	220694932	100.0	96.9	.1	.1	1.0	1.9			1.0
200 + BEDS/LITS	64	447816775	100.0	96.9	.1	--	1.3	1.3			.2
TOTAL	625	900250729	100.0	96.6	.2	.1	1.1	1.3	.1		.6
GEN. NON-TEACHING WITH LTJ/NON ENS. AVEC UNITES A LTJ											
1 - 99 BEDS/LITS	57	65318483	100.0	97.6	.2	.3	.9	.6	.2		.1
100 - 199 BEDS/LITS	41	102704259	100.0	96.8	.4	.1	.9	1.5	.2		.1
200 + BEDS/LITS	58	405683041	100.0	96.6	.3	.8	1.2	.7	.2		.1
TOTAL	156	573705793	100.0	95.8	.3	.7	1.1	.8	.2		.1
TOT. NON-TCH/NON ENS	781	1473956522	100.0	96.7	.2	.3	1.1	1.1	.2		.4
GEN. TEACH. FULL / ENSEIGN. COMPLET											
1 - 499 BEDS/LITS	10	133018144	100.0	96.8		.6	1.0	1.1	.1		.5
500 + BEDS/LITS	37	963828321	100.0	95.2	.1	.4	1.4	2.5	.1		.3
TOTAL	47	1096846465	100.0	95.4	.1	.4	1.4	2.3	.1		.3
GEN. TEACH. PARTIAL / ENSEIGN. PARTIEL											
1 - 499 BEDS/LITS	20	190238270	100.0	97.4	.2	.1	1.3	.9	--		.1
500 + BEDS/LITS	9	147941553	100.0	96.6	.2	.5	1.3	1.2	.1		.2
TOTAL	29	338179823	100.0	97.0	.2	.3	1.3	1.0	.1		.1
TOTAL GEN.	857	2908982810	100.0	96.2	.2	.4	1.2	1.5	.1		.3
PEDIATR. REHAB(CONV)/READAP EXT. CARE(CHRONI)/ SOINS PROLONGES OTHER/AUTRES	8 25 107	105540344 45109459 184213028	100.0 100.0 100.0	95.5 92.0 97.7	-- .5 1.4	.2 .2 .1	-- 6.0 .3	3.8 1.0 .2	.2 --		.3 -- .3
TOTAL PUB.	1009	3287718111	100.0	96.2	.3	.3	1.2	1.6	.1		.3

(1) EXCLUDES AUTHORIZED CHARGES. - LES FRAIS AUTORISES EXCLUS.
 (2) INCLUDES PROVINCIAL PLAN AND OTHER. - COMPREND REGIMES PROVINCIAUX ET AUTRES.

TABLE 28. PERCENTAGE DISTRIBUTION OF OTHER OPERATING INCOME BY SOURCE

PROVINCE TYPE OF HOSPITAL AND SIZE	HOSPITALS REPORTING HOPITALUX REPONDANTS	TOTAL OTHER INCOME TOTAL AUTRES REVENUS	TOTAL	DONATIONS DONS	CONTRIBUTED SERVICES SERVICES NON RETRIBUES DU PERSONNEL	INVESTMENT INCOME REVENUS DE PLACEMENTS	RENTAL OF REAL ESTATE LOCATION D'IMMEUBLES	CASH DISCOUNTS ON PURCHASES ESCOMPTES AU COMPTANT SUR ACHATS
		\$		PER CENT - POURCENTAGE				
NEWFOUNDLAND								
PUBLIC								
GEN. NON-TEACHING NO LONG-TERM UNIT								
1 - 24 BEDS	12	391469	100.0					
25 - 49 BEDS	10	165867	100.0	.3		4.3	2.8	--
50 - 99 BEDS	2	70254	100.0		20.9	3.1	9.6	.1
100 - 199 BEDS	3	230965	100.0	4.9		20.4	18.7	
200 + BEDS	1	236445	100.0	.3		16.0	.5	.5
TOTAL	28	1095000	100.0	1.1		1.3	8.8	6.7
GEN. NON-TEACHING WITH L.T. UNIT								
1 - 99 BEDS	1	109712	100.0	.2	--	1.5	9.0	
TOTAL	1	109712	100.0	.2	--	1.5	9.0	
TOTAL NON-TEACHING	29	1204712	100.0	1.1		1.2	8.1	6.9
GENERAL TEACH. FULL								
1 - 499 BEDS	2	613947	100.0	.1		15.8	6.3	
TOTAL GEN. TCH. FULL	2	613947	100.0	.1		15.8	6.3	
GEN. TEACH. PARTIAL								
1 - 499 BEDS	2	460520	100.0	5.4	10.6	13.2	6.7	.2
TOT. GEN. TCH. PART.	2	460520	100.0	5.4	10.6	13.2	6.7	.2
TOTAL GENERAL	32	2279179	100.0	1.7		2.8	11.2	6.7
PEDIATRICS	1	150609	100.0					
REHAB. (INCL. CONV)	1	22864	100.0					
EXT. CARE (INCL. CHR)	2	142142	100.0	1.7		2.8		
TOTAL PUBLIC	37	2594794	100.0	1.6		2.5	10.0	5.9
PRINCE EDWARD ISLAND								
PUBLIC								
GEN. NON-TEACHING NO LONG-TERM UNIT								
1 - 24 BEDS	2	9078	100.0	53.2		2.2		
25 - 49 BEDS	1	8055	100.0			34.9		
50 - 99 BEDS	2	34694	100.0	20.2		7.5		
100 - 199 BEDS	1	225969	100.0	1.0		1.9	24.0	
200 + BEDS	1	173980	100.0	27.0		22.5		
TOTAL	7	451776	100.0	13.5		10.8	12.0	--
GEN. NON-TEACHING WITH L.T. UNIT								
100 - 199 BEDS	1	76525	100.0	11.1		35.7		
TOTAL	1	76525	100.0	11.1		35.7		
TOTAL NON-TEACHING	8	528301	100.0	13.2		14.4	10.3	--
TOTAL GENERAL	8	528301	100.0	13.2		14.4	10.3	--
REHAB. (INCL. CONV)	1	61660	100.0					
TOTAL PUBLIC	9	589961	100.0	11.9		12.9	9.2	--
NOVA SCOTIA								
PUBLIC								
GEN. NON-TEACHING NO LONG-TERM UNIT								
1 - 24 BEDS	14	89120	100.0	48.0		18.4	2.0	--
25 - 49 BEDS	5	108260	100.0	12.3		63.5	8.5	
50 - 99 BEDS	11	387624	100.0	14.1		20.0	.5	
100 - 199 BEDS	9	1001988	100.0	5.1		5.2	.8	
200 + BEDS	2	115717	100.0				2.1	2.3
TOTAL	41	1701709	100.0	9.5		12.6	1.4	.2
TOTAL NON-TEACHING	41	1701709	100.0	9.5		12.6	1.4	.2
GENERAL TEACH. FULL								
1 - 499 BEDS	1	377159	100.0				10.9	--
500 + BEDS	1	1239615	100.0					
TOTAL GEN. TCH. FULL	2	1616774	100.0				2.5	--
TOTAL GENERAL	43	3318483	100.0	4.9		6.5	1.9	.1
PEDIATRICS	1	492703	100.0	12.9		3.0	2.0	.1
REHAB. (INCL. CONV)	2	73920	100.0			1.5	58.6	
OTHER	1	60663	100.0	8.0		8.8	4.2	
TOTAL PUBLIC	47	3945769	100.0	5.8		6.0	3.0	.1
NEW BRUNSWICK								
PUBLIC								
GEN. NON-TEACHING NO LONG-TERM UNIT								
1 - 24 BEDS	7	20063	100.0	13.8		5.0	11.4	
25 - 49 BEDS	9	96582	100.0	4.7		4.3		
50 - 99 BEDS	7	32066	100.0	5.8		3.9	2.0	1.3
100 - 199 BEDS	6	510394	100.0	3.0		6.0	.9	.4
200 + BEDS	5	587476	100.0	.5		4.0	1.3	.2
TOTAL	34	1586581	100.0	2.8		4.6	1.4	.5
GEN. NON-TEACHING WITH L.T. UNIT								
200 L.T. BEDS	1	245307	100.0				7.2	
TOTAL	1	245307	100.0				7.2	
TOTAL NON-TEACHING	35	1831888	100.0	2.4		4.0	2.2	.4
GEN. TEACH. PARTIAL								
500 + BEDS	2	1882653	100.0	2.4		7.6		.4
TOT. GEN. TCH. PART.	2	1882653	100.0	2.4		7.6		.4
TOTAL GENERAL	37	3714541	100.0	2.4		5.9	1.1	.4

TABLEAU 20. REPARTITION PROCENTUELLE DES AUTRES REVENUS D'EXPLOITATION SUIVANT LA SOURCE

RECOVERIES AND SALES - RECOUVREMENTS ET VENTES					ANCILLARY OPERATIONS INCOME REVENUS DES SERVICES ANNEXES	MISCELLANEOUS INCOME REVENU DIVERS	PROVINCE AFFECTATION ET TAILLE DES HOPITAUX
DIETETICS & HOUSING DIETETIQUE, CHAMBRE OU LOGEM.	LAUNDRY BUANDERIE	STEAM OR HEAT VAPEUR OU CHAUFFAGE	STUDENT EDUCATIONAL PROGRAMS PROG. D'ENS. DISPENSE AUX ELEVES	OTHER AUTRES			
PER CENT - POURCENTAGE							
27.1				64.1			TERRE-NEUVE PUBLICS GEN. NON ENSEIGNANT SANS UNIT. A L.T.
68.0				8.5		5.6	1 - 24 LITS
53.4				20.0		8.9	25 - 49 LITS
51.3	.2			1.7		2.7	50 - 99 LITS
65.8				6.3	9.0	1.6	100 - 199 LITS
48.5	--			27.2	1.9	4.3	200 + LITS
							TOTAL
11.2							GEN. NON ENSEIGNANT AVEC UNIT. A L.T.
11.2					77.0	1.1	1 - 99 LITS
45.1	--			24.7	77.0	1.1	TOTAL
							TOTAL NON ENS.
71.7				4.7		1.5	GEN. ENS. COMPLET 1 - 499 LITS
71.7				4.7		1.5	TOT. GEN. ENS. COMP.
52.8	--			2.3		8.7	GEN. ENS. PARTIEL 1 - 499 LITS
52.8	--			2.3		8.7	TOT. GEN. ENS. PART.
53.8	--			14.8	4.6	4.3	TOTAL GENERAUX
84.7				11.0		3.5	PEDIATRIQUES
48.9					50.5	.7	READAP. (COMP. CONV)
4.0				91.5			SOINS PROLONGES
52.8	--			18.7	4.5	4.0	TOTAL PUBLICS
ILE DU P.-E. PUBLICS							
41.0				3.6			GEN. NON ENSEIGNANT SANS UNIT. A L.T.
65.1				.5		.4	1 - 24 LITS
68.0		3.5		.5		6.8	25 - 49 LITS
47.0	6.6	2.4	7.5	2.7	.1		50 - 99 LITS
46.7				2.8			100 - 199 LITS
46.4	3.3	1.5	3.7	5.2	--	3.4	200 + LITS
							TOTAL
52.2				.5		.4	GEN. NON ENSEIGNANT AVEC UNIT. A L.T.
52.2				.5		.4	100 - 199 LITS
47.2	2.8	1.3	3.2	4.5	--	3.0	TOTAL NON ENS.
47.2	2.8	1.3	3.2	4.5	--	3.0	TOTAL GENERAUX
				99.9		.1	READAP. (COMP. CONV)
42.3	2.5	1.1	2.9	14.5	--	2.7	TOTAL PUBLICS
NOUVELLE-ECOSSE PUBLICS							
27.6				1.1		3.0	GEN. NON ENSEIGNANT SANS UNIT. A L.T.
14.3				1.0		.3	1 - 24 LITS
29.5	.9			25.0		1.0	25 - 49 LITS
31.0			6.9	29.0		1.9	50 - 99 LITS
58.3			19.3	17.8		1.9	100 - 199 LITS
45.1	.2		5.4	24.1		1.5	200 + LITS
45.1	.2		5.4	24.1		1.5	TOTAL
							TOTAL NON ENS.
71.8	2.7		8.5	3.6		2.4	GEN. ENS. COMPLET 1 - 499 LITS
57.3		19.6	4.5	18.6		.6	500 + LITS
60.7	.6	15.0	5.4	15.1			TOT. GEN. ENS. COMP.
52.7	.4	7.3	5.4	19.7		1.1	TOTAL GENERAUX
41.0				32.6		8.4	PEDIATRIQUES
30.6				8.4		1.0	READAP. (COMP. CONV)
70.0						9.0	AUTRES
51.1	.3	6.2	4.5	20.8		2.1	TOTAL PUBLICS
NOUVEAU-BRUNSWICK PUBLICS							
67.1				1.6		1.1	GEN. NON ENSEIGNANT SANS UNIT. A L.T.
85.6		1.1		5.3		3.1	1 - 24 LITS
40.9	.1			41.7		.5	25 - 49 LITS
25.9	3.8			3.4		1.2	50 - 99 LITS
59.2	1.5	17.7	3.0	16.9		4.0	100 - 199 LITS
54.0	6.3	10.3	1.1	17.9		2.2	200 + LITS
		9.6					TOTAL
7.2	2.1	--		79.4		4.1	GEN. NON ENSEIGNANT AVEC UNIT. A L.T.
7.2	2.1	--		79.4		4.1	200 + LITS
47.7	5.8	8.3	1.0	25.8		2.4	TOTAL NON ENS.
21.8	1.1	1.3	56.2	8.5		.7	GEN. ENS. PARTIEL 500 + LITS
21.8	1.1	1.3	56.2	8.5		.7	TOT. GEN. ENS. PART.
34.6	3.4	4.7	28.9	17.1		1.5	TOTAL GENERAUX

TABLE 28. PERCENTAGE DISTRIBUTION OF OTHER OPERATING INCOME BY SOURCE

PROVINCE TYPE OF HOSPITAL AND SIZE	HOSPITALS REPORTING HOPITAUX REPONDANTS	TOTAL OTHER INCOME TOTAL AUTRES REVENUS	TOTAL	DONATIONS DONS	CONTRIBUTED SERVICES SERVICES NON RETRIBUES DU PERSONNEL	INVESTMENT INCOME REVENUS DE PLACEMENTS	RENTAL OF REAL ESTATE LOCATION D'IMMEUBLES	CASH DISCOUNTS OR PURCHASES ESCOMPTES AU COMPTANT SUR ACHATS
NEW BRUNSWICK								
PUBLIC								
REHAB. (INCL. CONV)	1	2493	100.0					
TOTAL PUBLIC	38	3717034	100.0	2.4		5.9	1.1	.4
ATLANTIC								
PUBLIC								
GEN. NON-TEACHING								
NO LONG-TERM UNIT								
1 - 24 BEDS	35	508730	100.0	9.8		3.7	3.0	--
25 - 49 BEDS	25	368764	100.0	3.9		22.4	6.8	.1
50 - 99 BEDS	22	874638	100.0	9.5	1.7	11.1	1.3	.6
100 - 199 BEDS	19	1969316	100.0	4.1		6.8	3.6	.2
200 + BEDS	9	1113618	100.0	4.6		9.0	1.0	.4
TOTAL	110	4835066	100.0	5.8	.3	9.0	3.6	.3
GEN. NON-TEACHING								
WITH L.T. UNIT								
1 - 99 BEDS	1	109712	100.0		--	1.5	9.0	
100 - 199 BEDS	1	76525	100.0	11.1		35.7		
200 + BEDS	1	245307	100.0		--	6.7	7.2	
TOTAL	3	431544	100.0	2.0		6.7	6.4	
TOTAL NON-TEACHING	113	5266610	100.0	5.5	.3	8.8	3.8	.3
GENERAL TEACH. FULL								
1 - 499 BEDS	3	991106	100.0		--	9.8	8.0	--
500 + BEDS	1	1290615	100.0		--			--
TOTAL GEN. TCH. FULL	4	2230721	100.0		--	4.3	3.6	--
GEN. TEACH. PARTIAL								
1 - 499 BEDS	2	460520	100.0	5.4	10.6	13.2	6.7	.2
500 + BEDS	2	1882653	100.0	2.4		7.6	4.2	.4
TOT. GEN. TCH. PART.	4	2343173	100.0	3.0	2.1	9.7	1.3	.3
TOTAL GENERAL	121	9840504	100.0	3.6	.6	7.8	3.2	.2
PEDIATRICS	2	643312	100.0	9.9		2.3	1.5	.1
REHAB. (INCL. CONV)	5	160937	100.0			.7	26.9	
EXT. CARE (INCL. CHR)	2	142142	100.0	1.7		2.8		
OTHER	1	60663	100.0	8.0		8.8	4.2	
TOTAL PUBLIC	131	10847558	100.0	4.0	.6	7.3	3.4	.2
QUEBEC								
PUBLIC								
GEN. NON-TEACHING								
NO LONG-TERM UNIT								
1 - 24 BEDS	11	291551	100.0			1.1	4.4	.1
25 - 49 BEDS	8	175550	100.0			5.0	.1	.1
50 - 99 BEDS	11	824586	100.0	1.0		1.5	1.3	.3
100 - 199 BEDS	27	3632340	100.0	.1		4.4	1.0	.6
200 + BEDS	18	5503948	100.0	.1		2.7	2.6	.7
TOTAL	75	10427975	100.0	.2		3.2	1.9	.6
GEN. NON-TEACHING								
WITH L.T. UNIT								
1 - 99 BEDS	7	384269	100.0	.1		6.2	8.5	.1
100 - 199 BEDS	7	778741	100.0		--	5.5	8.8	.2
200 + BEDS	10	2805424	100.0		--	8.0	5.7	.6
TOTAL	24	3968434	100.0	.1		6.4	5.0	.5
TOTAL NON-TEACHING	99	14396409	100.0	.1		4.1	2.8	.6
GENERAL TEACH. FULL								
1 - 499 BEDS	3	2285639	100.0	.5			4.5	.7
500 + BEDS	12	15931060	100.0	.4		1.5	6.0	.4
TOTAL GEN. TCH. FULL	15	18216699	100.0	.4		1.3	5.8	.4
GEN. TEACH. PARTIAL								
1 - 499 BEDS	11	4701561	100.0	6.8		3.3	4.2	.6
500 + BEDS	1	811877	100.0	39.2				1.2
TOT. GEN. TCH. PART.	12	5513438	100.0	11.6		2.8	3.6	.7
TOTAL GENERAL	126	38126546	100.0	1.9		2.6	4.3	.5
PEDIATRICS	2	1709285	100.0	7.0		18.2	.8	--
REHAB. (INCL. CONV)	8	2292560	100.0	9.0		1.9	13.2	--
EXT. CARE (INCL. CHR)	43	2766293	100.0	.2		9.9	2.3	.4
OTHER	4	701597	100.0	2.4		2.0	3.6	--
TOTAL PUBLIC	183	45596281	100.0	2.4		3.5	4.5	.5
ONTARIO								
PUBLIC								
GEN. NON-TEACHING								
NO LONG-TERM UNIT								
1 - 24 BEDS	3	22106	100.0	7.3		33.0	17.6	
25 - 49 BEDS	24	392173	100.0	4.4		9.3	7.7	.1
50 - 99 BEDS	12	363168	100.0	2.0		7.4	4.4	.5
100 - 199 BEDS	16	1292913	100.0	3.3	.7	10.1	.2	.4
200 + BEDS	27	6792950	100.0	11.4	.6	12.0	2.1	.7
TOTAL	82	8863310	100.0	9.5	.6	11.6	2.0	.6
GEN. NON-TEACHING								
WITH L.T. UNIT								
1 - 99 BEDS	36	873085	100.0	3.4		8.1	.8	.5
100 - 199 BEDS	21	1162716	100.0	2.2		8.8	1.6	1.0
200 + BEDS	31	8781961	100.0	2.1	--	7.6	4.7	.7
TOTAL	88	10817762	100.0	2.2	--	7.8	4.1	.7
TOTAL NON-TEACHING	170	19681072	100.0	5.5	.3	9.5	3.1	.7
GENERAL TEACH. FULL								
1 - 499 BEDS	4	4524742	100.0	.8		5.1	--	.1

TABLEAU 28. REPARTITION PROCENTUELLE DES AUTRES REVENUS D'EXPLOITATION SUIVANT LA SOURCE

RECOVERIES AND SALES - RECOUVREMENTS ET VENTES					ANCILLARY OPERATIONS INCOME REVENUS DES SERVICES ANNEXES	MISCELLANEOUS INCOME REVENUS DIVERS	PROVINCE AFFECTION ET TAILLE DES HOPITAUX
DIETETICS & HOUSING DIETETIQUE, CHAMBRE OU LOGEM.	LAUNDRY BUANDERIE	STEAM OR HEAT VAPEUR OU CHAUFFAGE	STUDENT EDUCATIONAL PROGRAMS PROG. D'ENS. DISPENSE AUX ELEVES	OTHER AUTRES			
PER CENT - POURCENTAGE							
34.3				65.7			NOUVEAU-BRUNSWICK PUBLICS
34.6	3.4	4.7	28.9	17.1		1.5	READAP.(COMP.CONV)
							TOTAL PUBLICS
							ATLANTIQUE PUBLICS
29.0				49.6		4.9	GEN.NON ENSEIGNANT SANS UNIT. A L.T.
56.3	--	.2	--	5.4		4.8	1 - 24 LITS
41.9	2.1	.1	--	30.9		.7	25 - 49 LITS
50.8	4.8	4.9	4.4	16.1		2.3	50 - 99 LITS
57.6	2.9	5.4	3.6	13.3	1.9	2.5	100 - 199 LITS
48.9	2.5	3.3	2.6	20.9	.4	2.5	200 + LITS
							TOTAL
11.2				.5	77.0	1.1	GEN.NON ENSEIGNANT AVEC UNIT. A L.T.
52.5						.4	1 - 99 LITS
7.2	2.1	--		79.4		4.1	100 - 199 LITS
16.2	1.2	--		45.2	19.6	2.7	200 + LITS
							TOTAL
46.2	2.4	3.0	2.4	22.9	2.0	2.6	TOTAL NON ENS.
							GEN. ENS. COMPLET
71.7	1.0		3.2	4.3		1.9	1 - 499 LITS
57.3		19.6	4.5	18.6		.8	500 + LITS
63.7	.5	10.9	3.9	12.3			TOT. GEN.ENS.COMP.
							GEN. ENS. PARTIEL
52.8	--			2.3		8.7	1 - 499 LITS
21.8	1.1	1.3	56.2	8.5		2.3	500 + LITS
27.9	.9	1.0	45.1	7.3			TOT. GEN.ENS.PART.
							TOTAL GENERAUX
45.8	1.6	4.3	12.9	16.8	1.1	2.1	PEDIATRIQUES
							READAP.(COMP.CONV)
51.2				27.7		7.2	SOINS PROLONGES
21.5				43.1	7.2	.6	AUTRES
4.0				91.5			TOTAL PUBLICS
70.0						9.0	QUEBEC PUBLICS
45.4	1.4	3.9	11.7	18.7	1.1	2.4	GEN.NON ENSEIGNANT SANS UNIT. A L.T.
							1 - 24 LITS
55.5	.1			38.1		.8	25 - 49 LITS
86.0	.7			4.3	1.1	2.7	50 - 99 LITS
73.8	.7	.5		19.9	--	1.9	100 - 199 LITS
75.5	.6	.7	.3	10.5	3.2	3.0	200 + LITS
73.5	4.5	.8	.5	11.3	--	3.5	TOTAL
74.0	2.7	.5	.4	12.3	1.1	3.1	GEN.NON ENSEIGNANT AVEC UNIT. A L.T.
							1 - 99 LITS
70.7	--			11.8		2.5	100 - 199 LITS
89.0				4.0		5.4	200 + LITS
66.0	1.6	.7	.8	12.2	1.4	2.9	TOTAL
71.0	1.1	.5	.6	10.6	1.0	3.3	TOTAL NON ENS.
							GEN. ENS. COMPLET
57.8		1.5	.3	12.9	3.8	18.0	1 - 499 LITS
57.3	2.2	2.1	.8	17.1	5.3	7.0	500 + LITS
57.3	2.0	2.0	.7	16.5	5.1	8.4	TOT. GEN.ENS.COMP.
							GEN. ENS. PARTIEL
67.6	--		.8	10.0	1.1	5.6	1 - 499 LITS
55.4				1.9	1.4	1.0	500 + LITS
65.8	--		.7	8.8	1.1	4.9	TOT. GEN.ENS.PART.
							TOTAL GENERAUX
64.5	1.8	1.2	.6	13.6	3.0	5.9	PEDIATRIQUES
58.0	--	.2	.3	10.5		5.0	READAP.(COMP.CONV)
32.7	.1	7.9	1.0	29.9		4.4	SOINS PROLONGES
72.4	.5	.7	.1	6.7	.8	5.9	AUTRES
68.6			.5	21.4		1.5	TOTAL PUBLICS
63.2	1.5	1.4	.6	14.0	2.6	5.7	ONTARIO PUBLICS
							GEN.NON ENSEIGNANT SANS UNIT. A L.T.
30.6				2.6	8.1	.7	1 - 24 LITS
60.8	8.8			4.6	2.7	1.7	25 - 49 LITS
73.3	.1		3.0	3.7	5.8	1.8	50 - 99 LITS
61.8	.2		1.1	16.9	2.1	2.6	100 - 199 LITS
41.2	.1	.6	1.2	9.2	12.4	2.6	200 + LITS
50.9	.5	.6	1.2	9.9	10.2	2.5	TOTAL
							GEN.NON ENSEIGNANT AVEC UNIT. A L.T.
71.3	.1		.2	12.4	.9	2.3	1 - 99 LITS
62.4	10.5		1.4	8.1	1.3	2.7	100 - 199 LITS
51.6	4.5	--	.3	16.2	9.0	3.2	200 + LITS
54.4	4.8	--	.4	15.0	7.6	3.0	TOTAL
							TOTAL NON ENS.
52.8	2.9	.3	.8	12.7	8.7	2.8	GEN. ENS. COMPLET
							1 - 499 LITS
30.0				52.9	8.6	2.4	

TABLE 28. PERCENTAGE DISTRIBUTION OF OTHER OPERATING INCOME BY SOURCE

PROVINCE TYPE OF HOSPITAL AND SIZE	HOSPITALS REPORTING	TOTAL OTHER INCOME	TOTAL	DONATIONS DONS	CONTRIBUTED SERVICES	INVESTMENT INCOME	RENTAL OF REAL ESTATE	CASH DISCOUNTS ON PURCHASES
	HOPITAUX REPONDANTS	TOTAL AUTRES REVENUS						
		\$						
ONTARIO								
PUBLIC								
GENERAL TEACH. FULL								
500 + BEDS	13	15824157	100.0	1.0		12.9	4.5	.5
TOTAL GEN.TCH.FULL	17	20348899	100.0	.9		11.1	3.5	.4
GEN. TEACH. PARTIAL								
1 - 499 BEDS	1	625398	100.0				30.6	.5
500 + BEDS	2	1305056	100.0				10.1	.4
TOT. GEN.TCH.PART.	3	1930454	100.0					
TOTAL GENERAL	190	41960425	100.0	3.0	.1	9.8	3.6	.5
PEDIATRICS	2	4810743	100.0	24.7		16.9	1.6	.3
REHAB.(INCL. CONV)	6	1118091	100.0	1.2		3.1	10.3	.4
EXT.CARE(INCL.CHR)	23	2479861	100.0	8.4		28.3	3.8	.3
OTHER	2	330646	100.0					
TOTAL PUBLIC	223	50699766	100.0	5.3	.1	11.2	3.6	.5
MANITOBA								
PUBLIC								
GEN. NON-TEACHING								
NO LONG-TERM UNIT								
1 - 24 BEDS	40	271457	100.0	.1		18.5	16.2	
25 - 49 BEDS	18	284055	100.0			16.5	23.3	
50 - 99 BEDS	4	115600	100.0			12.8	1.0	.2
100 - 199 BEDS	4	249535	100.0			13.9	21.2	
200 + BEDS	3	661638	100.0		5.2	10.2	3.3	.3
TOTAL	69	1582285	100.0	--	2.2	13.5	10.5	.2
GEN. NON-TEACHING								
WITH L.T. UNIT								
1 - 99 BEDS	3	176754	100.0			9.2	8.9	
100 - 199 BEDS	2	83730	100.0		2.2	4.2		
200 + BEDS	1	248835	100.0			3.0		
TOTAL	6	509319	100.0	.4		6.3	3.1	
TOTAL NON-TEACHING	75	2091604	100.0	.1	1.6	11.8	8.7	.1
GENERAL TEACH. FULL								
500 + BEDS	2	3919293	100.0	--		.3	5.4	.2
TOTAL GEN.TCH.FULL	2	3919293	100.0	--		.3	5.4	.2
TOTAL GENERAL	77	6010897	100.0	.1	.6	4.3	6.5	.1
EXT.CARE(INCL.CHR)	1	203988	100.0			2.5		
OTHER	1	368	100.0					
TOTAL PUBLIC	79	6215253	100.0	.1	.5	4.2	6.3	.1
SASKATCHEWAN								
PUBLIC								
GEN. NON-TEACHING								
NO LONG-TERM UNIT								
1 - 24 BEDS	77	724008	100.0	8.0		31.0	3.0	--
25 - 49 BEDS	30	632614	100.0	3.7		16.9	4.3	--
50 - 99 BEDS	8	218948	100.0	3.6		6.1	5.1	.1
100 - 199 BEDS	3	300137	100.0	.1		22.7	4.5	.1
200 + BEDS	1	200441	100.0			11.4	1.4	--
TOTAL	121	2076148	100.0	4.9		19.9	3.6	--
GEN. NON-TEACHING								
WITH L.T. UNIT								
1 - 99 BEDS	1	15939	100.0					
100 - 199 BEDS	1	33471	100.0					
200 + BEDS	1	123395	100.0	2.5		16.1	3.9	.2
TOTAL	3	172805	100.0	1.8		11.5	2.8	.1
TOTAL NON-TEACHING	124	2248953	100.0	4.7		19.2	3.5	--
GENERAL TEACH. FULL								
500 + BEDS	1	651128	100.0				5.4	.2
TOTAL GEN.TCH.FULL	1	651128	100.0				5.4	.2
GEN. TEACH. PARTIAL								
1 - 499 BEDS	3	709570	100.0			7.9	1.4	.1
500 + BEDS	2	1019408	100.0	1.9		16.9	7.3	.1
TOT. GEN.TCH.PART.	5	1729178	100.0	1.1		13.2	4.9	.1
TOTAL GENERAL	130	4629259	100.0	2.7		14.3	4.3	.1
EXT.CARE(INCL.CHR)	1	16226	100.0			37.6		
TOTAL PUBLIC	131	4645485	100.0	2.7		14.4	4.3	.1
ALBERTA								
PUBLIC								
GEN. NON-TEACHING								
NO LONG-TERM UNIT								
1 - 24 BEDS	24	143038	100.0	11.6		23.8	.3	--
25 - 49 BEDS	51	877536	100.0	4.9		15.1	3.7	--
50 - 99 BEDS	26	1179104	100.0	1.4	--	11.8	1.6	--
100 - 199 BEDS	4	750891	100.0	.1		11.9	2.4	.1
200 + BEDS	4	1071028	100.0	.1		12.2	2.0	.1
TOTAL	109	4021597	100.0	1.9	--	13.1	2.0	--
GEN. NON-TEACHING								
WITH L.T. UNIT								
1 - 99 BEDS	1	48853	100.0				2.8	
TOTAL	1	48853	100.0				2.8	
TOTAL NON-TEACHING	110	4070450	100.0	1.9	--	12.9	2.0	--
GENERAL TEACH. FULL								
500 + BEDS	6	5728273	100.0	.5		10.2	.6	.2
TOTAL GEN.TCH.FULL	6	5728273	100.0	.5		10.2	.6	.2

TABLEAU 28. REPARTITION PROCENTUELLE DES AUTRES REVENUS D'EXPLOITATION SUIVANT LA SOURCE

RECOVERIES AND SALES - RECOURVEMENTS ET VENTES					ANCILLARY OPERATIONS INCOME REVENUS DES SERVICES ANNEXES	MISCELLANEOUS INCOME REVENUS DIVERS	PROVINCE AFFECTATION ET TAILLE DES HOPITAUX
DIETETICS & HOUSING DIETETIQUE, CHAMBRE DU LOGEM.	LAUNDRY BUANDRIE	STEAM OR HEAT VAPEUR OU CHAUFFAGE	STUDENT EDUCATIONAL PROGRAMS PROG. D'ENS. DISPENSE AUX ELEVES	OTHER AUTRES			
PER CENT - POURCENTAGE							
38.8	1.3	2.6	.3	25.3	6.7	6.1	ONTARIO PUBLICS
36.8	1.0	2.0	.2	31.4	7.2	5.3	GEN. ENS. COMPLET 500 + LITS
							TOT. GEN.ENS.COMP.
31.4		19.2		17.8		.3	GEN. ENS. PARTIEL 1 - 499 LITS
66.0	--	4.2		4.0	16.4	8.4	500 + LITS
94.8	--	9.1		8.5	11.1	5.8	TOT. GEN.ENS.PART.
45.2	1.8	1.5	.5	21.6	8.1	4.2	TOTAL GENERAUX
15.2				29.4	10.1	1.7	PEDIATRIQUES
17.2	--			4.7	61.8	1.2	READAP.(COMP.CONVI
42.0	2.1	3.9	.6	7.4	.9	2.1	SOINS PROLONGES
83.4			.1	14.1		2.3	AUTRES
41.8	1.6	1.4	.4	21.2	9.1	3.7	TOTAL PUBLICS
							MANITOBA PUBLICS
36.0	1.3			26.4	--	1.5	GEN.NON ENSEIGNANT AVEC UNIT. A L.T.
34.5	2.4			21.3		2.0	1 - 24 LITS
40.8	39.4			5.5		.2	25 - 49 LITS
52.4	7.1			4.9		.5	50 - 99 LITS
54.8			10.7	7.2		11.4	100 - 199 LITS
46.5	4.6		4.5	12.5	--	5.5	200 + LITS
							TOTAL
35.5				46.3			GEN.NON ENSEIGNANT AVEC UNIT. A L.T.
65.9	11.4			19.2		1.7	1 - 99 LITS
65.0	2.0		3.8	35.2		.8	100 - 199 LITS
50.0	2.8		1.8	34.7			200 + LITS
47.4	4.2		3.8	17.9	--	4.3	TOTAL
							TOTAL NON ENS.
41.8	--	4.5	3.4	23.9		20.5	GEN. ENS. COMPLET 500 + LITS
41.8	--	4.5	3.4	23.9		20.5	TOT. GEN.ENS.COMP.
43.7	1.5	2.9	3.6	21.8	--	14.9	TOTAL GENERAUX
41.1				6.4		50.1	SOINS PROLONGES
				100.0			AUTRES
43.7	1.4	2.8	3.5	21.3	--	16.0	TOTAL PUBLICS
							SASKATCHEWAN PUBLICS
26.3				11.6	18.6	1.5	GEN.NON ENSEIGNANT AVEC UNIT. A L.T.
21.1	.5	--		19.2	8.7	23.6	1 - 24 LITS
43.2	.1			24.9	12.5	4.9	25 - 49 LITS
52.7	1.6		1.7	5.9	6.3	4.5	50 - 99 LITS
27.4	28.5			42.5		1.2	100 - 199 LITS
30.4	3.1	--	.3	17.5	11.4	8.9	200 + LITS
							TOTAL
98.2				22.9		1.8	GEN.NON ENSEIGNANT AVEC UNIT. A L.T.
74.7				20.1		2.3	1 - 99 LITS
56.2				18.8		1.2	100 - 199 LITS
63.7							200 + LITS
33.0	2.9	--	.2	17.6	10.5	8.4	TOTAL
							TOTAL NON ENS.
37.3				46.1	1.9	9.0	GEN. ENS. COMPLET 500 + LITS
37.3				46.1	1.9	9.0	TOT. GEN.ENS.COMP.
50.3	3.9		1.6	4.3	29.3	1.2	GEN. ENS. PARTIEL 1 - 499 LITS
28.5				39.2	5.0	1.3	500 + LITS
37.4	1.6		.6	24.9	15.0	1.2	TOT. GEN.ENS.PART.
35.2	2.0	--	.4	24.3	11.0	5.8	TOTAL GENERAUX
39.4	.3			4.5	18.2		SOINS PROLONGES
35.2	2.0	--	.3	24.3	11.0	5.8	TOTAL PUBLICS
							ALBERTA PUBLICS
55.4	.1			7.7		1.1	GEN.NON ENSEIGNANT AVEC UNIT. A L.T.
54.8	3.4			16.1		1.9	1 - 24 LITS
57.8	7.0		.3	18.9	.1	.8	25 - 49 LITS
31.5	9.4			34.1		12.9	50 - 99 LITS
47.3	8.0	5.6	1.1	12.0	8.8	2.3	100 - 199 LITS
49.4	6.7	1.5	.4	18.9	2.4	3.7	200 + LITS
							TOTAL
21.3	31.7			40.6		3.6	GEN.NON ENSEIGNANT AVEC UNIT. A L.T.
21.3	31.7			40.6		3.6	1 - 99 LITS
49.0	7.0	1.5	.4	19.2	2.4	3.7	TOTAL
							TOTAL NON ENS.
50.3	6.7	4.1	2.4	15.3	4.7	5.0	GEN. ENS. COMPLET 500 + LITS
50.3	6.7	4.1	2.4	15.3	4.7	5.0	TOT. GEN.ENS.COMP.

TABLE 28. PERCENTAGE DISTRIBUTION OF OTHER OPERATING INCOME BY SOURCE

PROVINCE TYPE OF HOSPITAL AND SIZE	HOSPITALS REPORTING HOPITAUX REPONDANTS	TOTAL OTHER INCOME	TOTAL	DONATIONS DONS	CONTRIBUTED SERVICES SERVICES NON RETRIBUES DU PERSONNEL	INVESTMENT INCOME REVENUS DE PLACEMENTS	RENTAL OF REAL ESTATE LOCATION D'IMMEUBLES	CASH DISCOUNTS ON PURCHASES ESCOMPTEES AU COMPTANT SJR ACHATS
		TOTAL AUTRES REVENUS						
ALBERTA PUBLIC								
GEN. TEACH. PARTIAL 500 + BEDS	1	688704	100.0			19.2		.6
TOT. GEN. TCH. PART.	1	688704	100.0			19.2		.6
TOTAL GENERAL	117	10487427	100.0	1.0	--	11.8	1.1	.2
PEDIATRICS	1	75963	100.0	7.4		12.0	.8	
REHAB. (INCL. CONVI)	1	726708	100.0			17.3	.1	
EXT. CARE (INCL. CHR)	25	1232751	100.0	.5		6.5	.1	--
OTHER	2	156297	100.0			27.9		
TOTAL PUBLIC	146	12679146	100.0	.9	--	11.8	1.0	.1
PRAIRIES PUBLIC								
GEN. NON-TEACHING NO LONG-TERM UNIT								
1 - 24 BEDS	141	1138503	100.0	6.5		27.1	5.8	--
25 - 49 BEDS	99	1794205	100.0	4.4		16.0	7.0	--
50 - 99 BEDS	38	1513652	100.0	1.6	--	11.0	2.2	--
100 - 199 BEDS	13	1300963	100.0	.1		14.8	5.1	--
200 + BEDS	8	1933107	100.0	.1	1.8	10.2	1.5	.2
TOTAL	299	7680030	100.0	2.3	.4	15.0	4.2	.1
GEN. NON-TEACHING WITH L.T. UNIT								
1 - 99 BEDS	5	241546	100.0			6.7	7.1	
100 - 199 BEDS	3	117201	100.0			3.0		
200 + BEDS	2	372230	100.0			8.7	1.3	.1
TOTAL	10	730977	100.0			7.1	3.0	--
TOTAL NON-TEACHING	309	8411007	100.0	2.2	.4	14.3	4.1	.1
GENERAL TEACH. FULL 500 + BEDS	9	10298694	100.0	.3		5.8	2.7	.2
TOTAL GEN. TCH. FULL	9	10298694	100.0	.3		5.8	2.7	.2
GEN. TEACH. PARTIAL 1 - 499 BEDS	3	709570	100.0			7.9	1.4	.1
500 + BEDS	3	1708312	100.0			17.8	4.3	.3
TOT. GEN. TCH. PART.	6	2417882	100.0	1.2	.8	14.9	3.5	.2
TOTAL GENERAL	324	21127583	100.0	1.1	.2	10.2	3.4	.1
PEDIATRICS	1	75963	100.0	7.4		12.0	.8	
REHAB. (INCL. CONVI)	1	726708	100.0			17.3	.1	
EXT. CARE (INCL. CHR)	27	1452965	100.0	.5		6.3	.1	--
OTHER	3	156665	100.0			27.8		
TOTAL PUBLIC	356	23539884	100.0	1.1	.1	10.3	3.0	.1
BRITISH COLUMBIA PUBLIC								
GEN. NON-TEACHING NO LONG-TERM UNIT								
1 - 24 BEDS	17	132799	100.0	12.2		.6	15.6	--
25 - 49 BEDS	23	225772	100.0	1.0		1.6	5.7	--
50 - 99 BEDS	9	197981	100.0	.7	.5	7.1	5.3	.3
100 - 199 BEDS	5	398789	100.0	.2		.7	10.3	
200 + BEDS	2	302151	100.0					.2
TOTAL	56	1255432	100.0	1.7	.1	1.7	6.8	.1
GEN. NON-TEACHING WITH L.T. UNIT								
1 - 99 BEDS	7	133476	100.0	2.3		5.4		
100 - 199 BEDS	9	530622	100.0	--		1.5	1.6	.3
200 + BEDS	14	2987175	100.0	.2		1.8	.7	.2
TOTAL	30	3651277	100.0	.2		1.7	.8	.2
TOTAL NON-TEACHING	86	4906709	100.0	.6	--	1.7	2.4	.2
GENERAL TEACH. FULL 500 + BEDS	2	2880600	100.0			3.6	.5	.3
TOTAL GEN. TCH. FULL	2	2880600	100.0			3.6	.5	.3
GEN. TEACH. PARTIAL 1 - 499 BEDS	3	2074098	100.0	.1		.8	.5	.4
500 + BEDS	1	968640	100.0	--		7.9	5.0	.2
TOT. GEN. TCH. PART.	4	3042738	100.0	.1		3.0	1.9	.3
TOTAL GENERAL	92	10830047	100.0	.3	--	2.6	1.7	.3
PEDIATRICS	1	328837	100.0	27.4				.2
REHAB. (INCL. CONVI)	5	295159	100.0	8.3		1.9	.9	--
EXT. CARE (INCL. CHR)	10	248883	100.0	.1		9.1		.3
OTHER	2	227340	100.0	1.6			.2	--
TOTAL PUBLIC	110	11930266	100.0	1.3	--	2.6	1.6	.2
NORTHWEST TERR. PUBLIC								
GEN. NON-TEACHING NO LONG-TERM UNIT								
1 - 24 BEDS	1	12518	100.0	29.7				
50 - 99 BEDS	1	82680	100.0					
TOTAL	2	95198	100.0	3.9				
GEN. NON-TEACHING WITH L.T. UNIT								
1 - 99 BEDS	1	107502	100.0	.1				
TOTAL	1	107502	100.0	.1				
TOTAL NON-TEACHING	3	202700	100.0	1.9				
TOTAL GENERAL	3	202700	100.0	1.9				
TOTAL PUBLIC	3	202700	100.0	1.9				

TABLE 28. PERCENTAGE DISTRIBUTION OF OTHER OPERATING INCOME BY SOURCE

PROVINCE TYPE OF HOSPITAL AND SIZE	HOSPITALS REPORTING --- HOPITAUX REPONDANTS	TOTAL OTHER INCOME --- TOTAL AUTRES REVENUS	TOTAL	DONATIONS --- DONS	CONTRIBUTED SERVICES --- SERVICES NON RETRIBUES DU PERSONNEL	INVESTMENT INCOME --- REVENUS DE PLACEMENTS	RENTAL OF REAL ESTATE --- LOCATION D'IMMEUBLES	CASH DISCOUNTS ON PURCHASES --- ESCOMPTES AU COMPTANT SUR ACHATS
		\$				PER CENT - POURCENTAGE		
CANADA PUBLIC								
GEN. NON-TEACHING NO LONG-TERM UNIT								
1 - 24 BEDS	208	2106207	100.0	6.9		16.1	5.6	--
25 - 49 BEDS	179	2954404	100.0	3.8		14.1	6.6	.1
50 - 99 BEDS	93	5856705	100.0	3.2		8.4	1.5	.2
100 - 199 BEDS	80	8593921	100.0	1.5	.4	7.2	2.0	.4
200 + BEDS	64	15645774	100.0	5.3	.5	8.1	2.1	.6
TOTAL	624	33157011	100.0	4.0	.3	8.9	2.9	.4
GEN. NON-TEACHING WITH L.T. UNIT								
1 - 99 BEDS	57	1849590	100.0	1.8	--	6.5	3.6	.3
100 - 199 BEDS	41	2665805	100.0	1.4	--	5.3	1.3	.5
200 + BEDS	58	15192101	100.0	1.3	--	6.4	4.1	.6
TOTAL	156	19707496	100.0	1.3	--	6.3	3.7	.5
TOTAL NON-TEACHING	780	52864507	100.0	3.0	.2	7.9	3.2	.5
GENERAL TEACH. FULL								
1 - 499 BEDS	10	7801487	100.0	.6		4.2	2.4	.3
500 + BEDS	37	46174126	100.0	.5		6.4	4.2	.4
TOTAL GEN. TCH. FULL	47	53975613	100.0	.5		6.1	4.0	.4
GEN. TEACH. PARTIAL								
1 - 499 BEDS	20	8571147	100.0	4.1	.6	3.3	5.2	.5
500 + BEDS	9	6676538	100.0	5.7		7.9	1.9	.4
TOT. GEN. TCH. PART.	29	15247685	100.0	4.8	.3	5.3	3.7	.4
TOTAL GENERAL	856	122087805	100.0	2.2	.1	6.8	3.6	.4
PEDIATRICS	8	7568140	100.0	19.4		15.2	1.3	.2
REHAB. (INCL. CONV)	25	4593455	100.0	5.3		4.6	10.1	.1
EXT. CARE (INCL. CHR)	105	7090144	100.0	3.2		15.4	2.2	.3
OTHER	12	1476911	100.0	1.7		4.3	1.9	--
TOTAL PUBLIC	1006	142816455	100.0	3.2	.1	7.6	3.6	.4

TABLEAU 28. REPARTITION PROCENTUELLE DES AUTRES REVENUS D'EXPLOITATION SUIVANT LA SOURCE

RECOVERIES AND SALES - RECouvreMENTS ET VENTES					ANCILLARY OPERATIONS INCOME REVENUS DES SERVICES ANNEXES	MISCELLANEOUS INCOME REVENUS DIVERS	PROVINCE AFFECTATION ET TAILLE DES HOPITAUX
DIETETICS & HOUSING DIETETIQUE, CHAMBRE OU LOGEM.	LAUNDRY BUANDERIE	STEAM OR HEAT VAPEUR OU CHAUFFAGE	STUDENT EDUCATIONAL PROGRAMS PROG. D'ENS. DISPENSE AUX ELEVES	OTHER AUTRES			
PER CENT - POURCENTAGE							
36.0	.2	.1		26.3	6.5	2.2	CANADA PUBLICS
49.9	2.6	--		13.6	2.5	6.9	GEN. NON ENSEIGNANT SANS UNIT. A L.T.
58.8	4.0	.1	.4	19.7	1.7	1.4	1 - 24 LITS
60.3	3.7	1.5	1.4	15.4	2.0	3.5	25 - 49 LITS
57.6	2.6	1.2	1.5	11.2	6.1	3.2	50 - 99 LITS
56.4	2.9	1.0	1.1	14.5	4.2	3.4	100 - 199 LITS
							200 + LITS
							TOTAL
64.1	1.2		.1	15.4	5.0	2.1	GEN. NON ENSEIGNANT AVEC UNIT. A L.T.
68.5	6.0		.6	10.2	3.0	3.3	1 - 99 LITS
50.8	8.4	.9	.4	18.7	5.6	2.9	100 - 199 LITS
54.5	7.4	.7	.4	17.3	5.2	2.9	200 + LITS
							TOTAL
55.7	4.6	.9	.8	15.5	4.6	3.2	TOTAL NON ENS.
43.4	.1	.4	.5	35.0	6.1	6.9	GEN. ENS. COMPLET
49.1	2.1	3.2	1.1	20.9	4.8	7.3	1 - 499 LITS
48.3	1.9	2.8	1.0	22.9	5.0	7.3	500 + LITS
							TOT. GEN. ENS. COMP.
56.4	4.9	1.4	1.0	15.9	3.0	3.8	GEN. ENS. PARTIEL
43.7	2.4	2.0	16.5	14.7	4.1	2.6	1 - 499 LITS
50.8	2.9	1.7	7.8	15.4	3.5	3.3	500 + LITS
							TOT. GEN. ENS. PART.
51.8	3.2	1.8	1.8	18.8	4.6	5.0	TOTAL GENERAUX
27.6	--	--	.3	26.5	6.4	3.0	PEDIATRIQUES
27.8	.6	8.7	.5	24.1	15.3	2.9	READAP. (COMP. CONV)
56.2	2.5	1.6	.3	12.5	.7	5.0	SOINS PROLONGES
59.4			.3	29.9	.5	2.0	AUTRES
50.0	2.8	1.9	1.6	19.2	4.8	4.8	TOTAL PUBLICS

SECTION IV

BALANCE SHEETS REPORTED BY
PUBLIC GENERAL AND ALLIED SPECIAL HOSPITALS

BILANS DES HÔPITAUX PUBLICS,
GÉNÉRAUX ET SPÉCIAUX DIVERS, RÉPONDANTS

TABLE 29. PERCENTAGE DISTRIBUTION OF TOTAL ASSETS (1) OF OPERATING FUND, CAPITAL FUND AND INTEGRATED FUND

PROVINCE TYPE OF HOSPITAL AND SIZE	HOSP. REP.	TOTAL ASSETS	TOTAL	CURRENT ASSETS - DISPONIBILITES										
				CASH ON HAND & IN BANK ENCAIS. ET DEPOTS BANC.	IN- VEST- MENTS PLACE MENTS	A/C REC PATIENT PROV. PL COMPTS & REC. AUX. MAL.	EST. YR-END ADJ. REGUL. DE FIN D'ANN.	OTHER REC. PAT. (2) AUTRES COMPT. A REC. NAL.	OTHER A/C REC. GOVTS. AUTRES COMPT. A REC. GOUV.	OTHER A/C REC. NON-GOV (3) AUTRES COMPT. A REC. NON GOV	ACCR- ED ASSETS - ACTIF COURU	INVEN- TORY SUPPL. - STOCKS	PRE- PAID EXP. - FRAIS PAYES AVAN.	DUE FROM ENDOW. & SP. PUR. - DU PAR DOT. & FIN. SPEC.
		\$	PER CENT - POURCENTAGE											
NEWFOUNDLAND														
PUBLIC														
GEN. NON-TEACHING														
NO LONG-TERM UNIT														
1 - 24 BEDS	11	3477680	100.0	.8		1.0		1.8	.3			12.2		
25 - 49 BEDS	8	4654236	100.0	.5		2.5		.5	.4			2.9		
50 - 99 BEDS	2	4565262	100.0	1.1		-.1		1.9	1.6			2.7		
100 - 199 BEDS	1	1518117	100.0	.7	.5	3.1		.5	.6			2.9		
200 + BEDS	1	2028276	100.0	.3		3.4		3.0	4.6			1.0	.2	
TOTAL	25	26243571	100.0	.7	.2	2.2		1.2	1.0			5.4		
GEN. NON-TEACHING WITH L.T. UNIT														
1 - 99 BEDS	1	1150654	100.0	.8	.1	.9		.4				12.7		
TOTAL	1	1150654	100.0	.8	.1	.9		.4				12.7		
TOTAL NON-TEACHING	26	27394225	100.0	.7	.2	2.1		1.1	1.0	.3		5.7		
GENERAL TEACH. FULL														
1 - 499 BEDS														
TOTAL GEN. TCH. FULL	2	32124603	100.0	.4	1.2	2.3		1.6	1.0			1.8	.1	.1
GEN. TEACH. PARTIAL														
1 - 499 BEDS														
TOT. GEN. TCH. PART.	1	10444593	100.0	3.6				.8	.4			1.0		
TOTAL GENERAL	29	69963421	100.0	1.0	.6	1.9		1.2	.8	.2		3.2	.1	.1
PEDIATRICS	1	6597773	100.0	.3	6.5			.5		.4		2.1	.2	.6
REHAB. (INCL. CONV)	1	542604	100.0	.8					1.0	8.4			.7	
TOTAL PUBLIC	31	77103798	100.0	.9	1.1	1.7	.1	1.2	.8	.3		3.1	.1	.1
PRINCE EDWARD ISLAND														
PUBLIC														
GEN. NON-TEACHING														
NO LONG-TERM UNIT														
1 - 24 BEDS	2	148431	100.0	2.4				1.3	1.6			10.5	.8	
25 - 49 BEDS	1	509890	100.0				8.1					6.7	.1	
50 - 99 BEDS	2	1693454	100.0			.1	1.4	.3	2.3			3.9	.3	
100 - 199 BEDS	1	2423141	100.0	.3			1.9	1.3	1.8			7.0		
200 + BEDS	1	2588601	100.0	.4				1.3		5.0		1.1		
TOTAL	7	7363517	100.0	.3		.1	1.5	1.1	1.2	1.9		5.3	.1	
GEN. NON-TEACHING WITH L.T. UNIT														
100 - 199 BEDS	1	1976265	100.0			1.3						6.0		.3
TOTAL	1	1976265	100.0			1.3						6.0		.3
TOTAL NON-TEACHING	8	9339782	100.0	.2		.3	1.2	.8	.9	1.5	.3	5.4	.1	.1
TOTAL GENERAL	8	9339782	100.0	.2		.3	1.2	.8	.9	1.5	.3	5.4	.1	.1
REHAB. (INCL. CONV)	1	50305	100.0				81.5	16.2		2.3				
TOTAL PUBLIC	9	9390087	100.0	.2		.3	1.6	.9	.9	1.5	.3	5.4	.1	.1
NOVA SCOTIA														
PUBLIC														
GEN. NON-TEACHING														
NO LONG-TERM UNIT														
1 - 24 BEDS	14	5155213	100.0	.6	.2	.8	2.2	.4	.3			3.0	.2	
25 - 49 BEDS	5	2690308	100.0	3.9	17.8	.9	3.8	1.3				4.0	.2	
50 - 99 BEDS	11	21429022	100.0	1.5		1.1	3.1	1.6	3.8	.1		4.6	.1	.1
100 - 199 BEDS	9	2843159	100.0	1.0	.5	1.1	4.1	1.4	1.2	.4		3.2	.8	.1
200 + BEDS	2	9120083	100.0	2.7	2.7	1.3	5.5	.9				3.2	.1	.4
TOTAL	41	66813785	100.0	1.2	1.3	1.1	3.1	1.0	1.7	.2		3.3	.1	.3
TOTAL NON-TEACHING	41	66813785	100.0	1.2	1.3	1.1	3.1	1.0	1.7	.2		3.3	.1	.3
GENERAL TEACH. FULL														
1 - 499 BEDS														
TOTAL GEN. TCH. FULL	1	11864644	100.0	.5		1.4	5.1	1.9	1.0	.4		3.5	.1	.9
TOTAL GENERAL	42	78678429	100.0	1.1	1.1	1.2	3.4	1.1	1.6	.2		3.3	.1	.3
PEDIATRICS	1	20520223	100.0	1.6		.1	1.3	2.7		.7		1.8		1.4
REHAB. (INCL. CONV)	2	1124655	100.0	3.4		.8	5.2	4.4				3.2	.2	
OTHER	1	2834221	100.0	9.0		.7	3.2	1.1		.1		2.3		
TOTAL PUBLIC	46	103157528	100.0	1.4	.9	.9	3.0	1.5	1.2	.3		3.0	.1	.2
NEW BRUNSWICK														
PUBLIC														
GEN. NON-TEACHING														
NO LONG-TERM UNIT														
1 - 24 BEDS	7	1300185	100.0	8.9	.2		1.2		.5			4.0	.2	
25 - 49 BEDS	9	5735048	100.0	6.1			3.3	1.3	.2	.3		4.3	.2	
50 - 99 BEDS	7	8099701	100.0	2.9	1.7	.4	2.7	.9	.3	.1		4.3	.3	.1
100 - 199 BEDS	6	24109370	100.0	1.2	.6		1.2	1.1	.6			2.1	.1	.1
200 + BEDS	5	23206648	100.0	3.0	.8	.3	1.2	2.9	.9	.8		3.1	.1	.1
TOTAL	34	62550952	100.0	2.7	.7	.2	1.3	1.7	.5	.8		3.1	.1	.1
GEN. NON-TEACHING WITH L.T. UNIT														
200 + BEDS	1	5312413	100.0	5.5				2.6		.7		2.7	.1	
TOTAL	1	5312413	100.0	5.5				2.6		.7		2.7	.1	
TOTAL NON-TEACHING	35	67863365	100.0	2.9	.7	.2	1.2	1.8	.4	.6		3.1	.1	.1
GEN. TEACH. PARTIAL														
500 + BEDS														
TOT. GEN. TCH. PART.	2	23251677	100.0	2.5	5.3		.7	1.9	1.7	.3		2.4	.1	.5
TOTAL GENERAL	37	91115042	100.0	2.8	1.9	.1	1.1	1.8	.8	.5		2.9	.1	.1

SEE FOOTNOTE(S) AT END OF TABLE.

TABLEAU 29. REPARTITION PROCENTUELLE DU TOTAL DE L'ACTIF(1) DU FONDS D'EXPLOITATION, DU FONDS D'IMMOBILISATIONS ET DU FONDS INTEGRE

ASSETS HELD FOR CAPITAL PURPOSES					PROPERTY, PLANT AND EQUIPMENT AT BOOK VALUE							OTHER NON-CURRENT		PROVINCE AFFECTATION ET TAILLE DES HOPITAUX	
ACTIF DETENU POUR FINS D'IMMOBILISATION					VAL. COMPT. DE LA PROP., DES INST. & DU MATERIEL							AUTRE ACT. NON REAL. A CRT. TRM			
CASH ON HAND & IN BANK	INVESTMENTS	CAPL. GRANTS REC. (4)	OTHER RECEIVABLES (5)	DUE FROM ENDOW. & SP. PUR.	OTHER	LAND TERRAINS	LAND IMPR. AMEL. DE TERR.	BLDGS. & SERV. EQUIP.	MAJOR EQUIP. GROS MATERIEL	MINOR EQUIP. PETIT MATERIEL	CONST. IN PROGRESS EN COURS	DEFERRED CHGS. - FRAIS DEFERRES	OTHER AUTRES		
PER CENT - POURCENTAGE															
															TERRE-NEUVE PUBLICS
															GEN. NON ENSEIGNANT SANS UNIT. A L.T.
															1 - 49 LITS
															25 - 49 LITS
															50 - 99 LITS
															100 - 199 LITS
															200 + LITS
															TOTAL
															GEN. NON ENSEIGNANT AVEC UNIT. A L.T.
															1 - 99 LITS
															TOTAL
															TOTAL NON ENS.
															GEN. ENS. COMPLET 1 - 49 LITS
															TOT. GEN. ENS. COMP.
															GEN. ENS. PARTIEL 1 - 49 LITS
															TOT. GEN. ENS. PART.
															TOTAL GENERAUX
															PEDIATRIQUES
															READAP. (COMP. CONV)
															TOTAL PUBLICS
															ILE DU P.-E. PUBLICS
															GEN. NON ENSEIGNANT SANS UNIT. A L.T.
															1 - 49 LITS
															25 - 49 LITS
															50 - 99 LITS
															100 - 199 LITS
															200 + LITS
															TOTAL
															GEN. NON ENSEIGNANT AVEC UNIT. A L.T.
															100 - 199 LITS
															TOTAL
															TOTAL NON ENS.
															GEN. ENS. COMPLET 1 - 49 LITS
															TOT. GEN. ENS. COMP.
															GEN. ENS. PARTIEL 1 - 49 LITS
															TOT. GEN. ENS. PART.
															TOTAL GENERAUX
															READAP. (COMP. CONV)
															TOTAL PUBLICS
															NOUVELLE-ECOSSE PUBLICS
															GEN. NON ENSEIGNANT SANS UNIT. A L.T.
															1 - 49 LITS
															25 - 49 LITS
															50 - 99 LITS
															100 - 199 LITS
															200 + LITS
															TOTAL
															GEN. NON ENSEIGNANT AVEC UNIT. A L.T.
															200 + LITS
															TOTAL
															TOTAL NON ENS.
															GEN. ENS. PARTIEL 100 + LITS
															TOT. GEN. ENS. PART.
															TOTAL GENERAUX

VOIR NOTE(S) A LA FIN DU TABLEAU.

TABLE 29. PERCENTAGE DISTRIBUTION OF TOTAL ASSETS(1) OF OPERATING FUND, CAPITAL FUND AND INTEGRATED FUND

PROVINCE TYPE OF HOSPITAL AND SIZE	HOSP. REP.	TOTAL ASSETS	TOTAL	CURRENT ASSETS - DISPONIBILITES											
				CASH ON HAND & IN BANK	IN- VEST- MENTS	A/C REC PATIENT PROV.PL	EST. YR-END ADJ.	OTHER REC. PATS.	OTHER A/C REC. GOVTS.	A/C REC. NON-GOV	ACCR. ASSETS	INVEN- TORY SUPPL.	PRE- PAID EXP.	DU FROM ENDOW.& SP. PUR.	OTHER
				ENCAIS. ET DEPOTS BANC.	PLA- CE- MENTS	COMPT. A REC. AUX MAL.	REGUL. DE FIN D'ANN.	AUTRES COMPT. A REC. MAL.	AUTRES COMPT. A REC. GOUV.	AUTRES COMPT. A REC. NON GOV	ACTIF COURU	STOCKS	FRAIS PAYES D'AVAN.	DU PAR DOT. & FINS SPEC.	AUTR.
		\$		PER CENT - POURCENTAGE											
NEW BRUNSWICK PUBLIC															
REHAB.(INCL. CONV)	1	363899	100.0	10.4					.6	.4	--	3.1	.2		.1
TOTAL PUBLIC	38	91478941	100.0	2.8	1.8	.1	1.1	1.8	.8	.5	.1	2.9	.1	.1	.1
ATLANTIC PUBLIC															
GEN. NON-TEACHING NO LONG-TERM UNIT															
1 - 24 BEDS	34	10081509	100.0	1.8	.1	.8	1.3	.9	.4	--		6.4	-.1		--
25 - 49 BEDS	23	13589482	100.0	3.5	3.5	1.3	1.2	1.0	.3	--		4.9	-.1		-.1
50 - 99 BEDS	22	3787439	100.0	1.1	.4	.8	2.3	2.7	.4	--		3.0	-.1		-.1
100 - 199 BEDS	19	6449787	100.0	1.0	.5	1.0	2.5	1.2	.4	--		3.0	-.1		-.3
200 + BEDS	9	37043608	100.0	2.6	1.1	.7	.9	2.3	.6	1.0	.1	4.2	-.1		-.2
TOTAL	107	162971825	100.0	1.6	.9	.9	1.8	1.3	1.1	.4	.1	3.7	.1	.1	.1
GEN. NON-TEACHING WITH L.T. UNIT															
1 - 99 BEDS	1	1150654	100.0	.8	.1	.9		.4				12.7	--		.3
100 - 199 BEDS	1	1976265	100.0			1.3						6.0			
200 + BEDS	1	5312413	100.0	5.5	--	.4		2.6			.7	2.7	-.1		.1
TOTAL	3	8439332	100.0	3.6				1.7			.1	4.8	-.1		.1
TOTAL NON-TEACHING	110	171411157	100.0	1.7	.8	.9	1.8	1.3	1.1	.4	.1	3.7	.1	.1	.1
GENERAL TEACH.FULL															
1 - 499 BEDS	3	43989247	100.0	.4	.9	2.1	1.4	1.7	1.0	.1	--	2.3	-.1		.3
TOTAL GEN.TCH.FULL	3	43989247	100.0	.4	.9	2.1	1.4	1.7	1.0	.1	--	2.3	-.1		.3
GEN. TEACH.PARTIAL															
1 - 499 BEDS	1	10444593	100.0	3.6			.8	.4		.7		1.0	--		
500 + BEDS	2	23251677	100.0	2.5	5.3		.7	1.9	1.7	.3	.3	2.4	-.1		.5
TOT. GEN.TCH.PART.	3	33696270	100.0	2.8	3.7		.7	1.4	1.2	.4	.2	1.9	-.1		.4
TOTAL GENERAL	116	249096674	100.0	1.7	1.2	1.0	1.5	1.4	1.1	.4	.1	3.2	.1	.1	.1
PEDIATRICS															
REHAB.(INCL. CONV)	2	27117996	100.0	1.3	1.6	--	1.0	2.2		.6	.2	1.9	-.1	.2	1.1
OTHER	1	2834221	100.0	9.0		.7	3.2	1.1		.1		2.3	--		--
TOTAL PUBLIC	124	281130354	100.0	1.7	1.2	.9	1.5	1.5	.9	.4	.1	3.1	.1	.1	.2
QUEBEC PUBLIC															
GEN. NON-TEACHING NO LONG-TERM UNIT															
1 - 24 BEDS	10	5751790	100.0	4.6	.5	.4	--	.8	5.6	.8	--	4.8	-.2		-.1
25 - 49 BEDS	8	3097284	100.0	12.4	4.8	8.5	1.3	2.3	4.4	.2	--	6.0	-.1		-.3
50 - 99 BEDS	10	1787471	100.0	2.2	.8	2.4	2.3	1.2	6.9	.2	--	4.0	-.1		-.3
100 - 199 BEDS	27	100486896	100.0	2.2	.8	1.9	3.3	1.0	4.4	.4	--	3.0	-.1		-.1
200 + BEDS	17	13782744	100.0	1.4	.6	2.1	1.8	1.8	5.0	.2	--	2.6	-.1		-.1
TOTAL	72	265083185	100.0	2.0	.8	2.1	1.2	1.4	4.9	.3	--	2.9	-.1		-.2
GEN. NON-TEACHING WITH L.T. UNIT															
1 - 99 BEDS	6	8937659	100.0	2.6	1.4	4.2		.7	5.3	.2	.2	3.3	-.1		.5
100 - 199 BEDS	6	20357210	100.0	1.2	--	2.5	.6	.9	2.7	--	.3	3.4	-.1		.9
200 + BEDS	9	76715867	100.0	2.0	1.3	1.7		.9	1.0		.3	2.4	-.2		.6
TOTAL	21	106010736	100.0	1.9	1.0	2.1	.1	.9	1.7	.1	.2	2.0	-.1		.6
TOTAL NON-TEACHING	93	371093921	100.0	2.0	.8	2.1	.9	1.3	4.0	.2	.1	2.8	-.1	--	.3
GENERAL TEACH.FULL															
1 - 499 BEDS	2	50139519	100.0	.1	--	2.9		1.6	4.4	.2	--	2.1	-.1		.9
500 + BEDS	12	374881002	100.0	1.1	--	.1	.6	1.7	5.9	.4	--	1.8	-.2		.3
TOTAL GEN.TCH.FULL	14	425020521	100.0	1.0	--	.4	.6	1.7	5.8	.4	--	1.9	-.2		.3
GEN. TEACH.PARTIAL															
1 - 499 BEDS	11	113978747	100.0	1.7	1.6	2.7	1.5	1.4	3.3	.5	--	2.5	.2		.3
500 + BEDS	1	34136605	100.0	3.5	--	7.1		.6				1.2	-.1		
TOT. GEN.TCH.PART.	12	148115352	100.0	2.1	1.2	3.7	1.1	1.2	2.5	.7	--	2.2	.2		.2
TOTAL GENERAL	119	944229794	100.0	1.5	.5	1.6	.8	1.5	4.6	.4	--	2.3	.2	--	.3
PEDIATRICS															
REHAB.(INCL. CONV)	2	68000712	100.0	.4	1.4			4.8	1.6	2.2	.4	.1	1.1	.3	2.2
EXT.CARE(INCL.CHR)	31	54411516	100.0	5.0	3.7	1.4	.9	.5	1.2	.4	--	1.9	.2		.2
OTHER	4	20228430	100.0	.9	.9	2.2		3.7	4.5	.7		2.0	-.1		--
TOTAL PUBLIC	164	1103403756	100.0	1.6	.8	1.5	1.0	1.6	4.2	.4	--	2.2	.2	--	.4
ONTARIO PUBLIC															
GEN. NON-TEACHING NO LONG-TERM UNIT															
1 - 24 BEDS	3	595298	100.0	12.5	10.1	.7		1.6		--	.6	5.6	.2		--
25 - 49 BEDS	24	23858238	100.0	2.2	1.4	3.8	--	1.3	.2	.1	.6	3.2	-.1		.1
50 - 99 BEDS	12	20784787	100.0	2.2	1.0	5.9		1.9	.3		--	3.0	-.2		--
100 - 199 BEDS	16	70184859	100.0	2.7	2.4	3.4		1.6		.1	--	2.0	-.1		--
200 + BEDS	27	271827056	100.0	1.7	3.0	4.2		1.7	.1	.2	--	2.1	-.1		--
TOTAL	82	387250238	100.0	2.0	2.7	4.1	.1	1.7	.1	.2	--	2.2	-.1		--
GEN. NON-TEACHING WITH L.T. UNIT															
1 - 99 BEDS	36	58936073	100.0	2.9	1.6	4.0	--	1.1	.1	.1	--	3.1	-.1		.1
100 - 199 BEDS	21	58629143	100.0	1.8	1.2	6.0		2.1	--	.2	--	2.8	-.1		.1
200 + BEDS	31	313588367	100.0	1.8	2.6	4.6		1.5	.4	.2	--	2.2	-.1		.8
TOTAL	88	431153583	100.0	1.9	2.2	4.7	--	1.6	.3	.2	--	2.4	-.1		.6
TOTAL NON-TEACHING	170	818403821	100.0	2.0	2.5	4.4	--	1.6	.2	.2	--	2.3	-.1		.3
GENERAL TEACH.FULL															
1 - 499 BEDS	3	70206227	100.0	.9	3.1	2.0		1.2	.1	.3	.2	1.5	.1	1.2	.1

SEE FOOTNOTE(S) AT END OF TABLE.

TABLEAU 29. REPARTITION PROCENTUELLE DU TOTAL DE L'ACTIF (1) DU FONDS D'EXPLOITATION, DU FONDS D'IMMOBILISATIONS ET DU FONDS INTEGRE

ASSETS HELD FOR CAPITAL PURPOSES								PROPERTY, PLANT AND EQUIPMENT AT BOOK VALUE						OTHER NON-CURRENT		PROVINCE AFFECTION ET TAILLE DES HOPITAUX
ACTIF DETENU POUR FINS D'IMMOBILISATION								VAL. COMPT. DE LA PROP. DES INST. & DU MATERIEL						AUTRE ACT. NON REAL. A CRT. TRM		
CASH ON HAND & IN BANK ENCAIS. ET DEPOSITS BANC.	INVESTMENTS PLACEMENTS	CAPL. GRANTS REC. (41) SUBVENTIONS A REC.	OTHER RECEIVABLES AUTRES COMPT. A REC.	DUE FR ENDOV. & SP. PUR. DU PAR DOT. & FINS SPEC.	OTHER AUTRES	LAND TERRAINS	LAND IMPR. AMELI. DE TERR.	BLDG. & SERV. EQUIP. BATT. & MATER. FIXE	MAJOR EQUIP. GROS MATERIEL	MINOR EQUIP. PETIT MATERIEL	CONST. IN PROGRESS EN COURS	DEFER. CHGS. FRAIS DEFFERES	OTHER AUTRES			
PER CENT - POURCENTAGE																
.1	.5	.4	--	1.0	--	1.1	1.1	65.2	11.1	.1	1.2	.5	--	.6	NOUVEAU-BRUNSWICK PUBLICS READAP. (COMP. CONV) TOTAL PUBLICS ATLANTIQUE PUBLICS GEN. NON ENSEIGNANT SANS UNIT. A L.T. 1 - 24 LITS 25 - 49 LITS 50 - 99 LITS 100 - 199 LITS 200 + LITS TOTAL GEN. NON ENSEIGNANT AVEC UNIT. A L.T. 1 - 99 LITS 100 - 199 LITS 200 + LITS TOTAL TOTAL NON ENS. GEN. ENS. COMPLET 1 - 499 LITS TOT. GEN. ENS. COMP. GEN. ENS. PARTIEL 1 - 499 LITS 500 + LITS TOT. GEN. ENS. PART. TOTAL GENERAUX PEDIATRIQUES READAP. (COMP. CONV) AUTRES TOTAL PUBLICS QUEBEC PUBLICS GEN. NON ENSEIGNANT SANS UNIT. A L.T. 1 - 24 LITS 25 - 49 LITS 50 - 99 LITS 100 - 199 LITS 200 + LITS TOTAL GEN. NON ENSEIGNANT AVEC UNIT. A L.T. 1 - 99 LITS 100 - 199 LITS 200 + LITS TOTAL TOTAL NON ENS. GEN. ENS. COMPLET 1 - 499 LITS 500 + LITS TOT. GEN. ENS. COMP. GEN. ENS. PARTIEL 1 - 499 LITS 500 + LITS TOT. GEN. ENS. PART. TOTAL GENERAUX PEDIATRIQUES READAP. (COMP. CONV) SOINS PROLONGES AUTRES TOTAL PUBLICS ONTARIO PUBLICS GEN. NON ENSEIGNANT SANS UNIT. A L.T. 1 - 24 LITS 25 - 49 LITS 50 - 99 LITS 100 - 199 LITS 200 + LITS TOTAL GEN. NON ENSEIGNANT AVEC UNIT. A L.T. 1 - 99 LITS 100 - 199 LITS 200 + LITS TOTAL TOTAL NON ENS. GEN. ENS. COMPLET 1 - 499 LITS	
2.6	14.4	.5	--	--	--	1.0	.3	47.5	11.6	.6	.5	9.2	--	.1		
.7	.1	.5	--	--	--	1.1	.7	64.5	15.0	.3	.7	15.2	.1	.1		
1.4	3.7	.5	--	.2	.1	1.0	.5	52.9	12.3	.4	.8	4.3	.1	.4		
.3	.7	.5	--	.1	--	1.3	.6	61.9	17.8	.1	.6	1.6	--	--		
1.9	2.1	.6	.3	.1	--	1.0	.4	62.2	13.0	.5	.9	5.7	--	.1		
1.5		2.0	--	--	--	.4	.1	72.9	7.7	.4						
2.7						1.0	.9	73.4	12.3		2.1			.1		
.8		.3	--	--	--	1.7	.2	61.9	24.1	.2	.5		--	--		
.9	2.0	.6	.3	.1	--	1.0	.4	62.4	13.3	.5	.8	5.4	--	.1		
.1			--	--	--	1.9	.2	73.3	13.0	.2	1.0			.1		
.1			--	--	--	1.9	.2	73.3	13.0	.2	1.0			.1		
--	.9	.6				1.0	.1	78.6	11.4	2.2	.2			2.0		
--	.6	.4				1.4	.3	60.0	17.3	--	1.6		--	1.4		
.6	1.5	.4	.2	--	--	1.2	.4	64.8	13.5	.4	.9	3.7	--	.3		
.9	.3	1.4	.1	--	--	5.9	--	62.5	17.3	.5	1.1					
2.0	1.8		.1	.2	--	2.0	.2	63.9	9.0	1.3	1.0		.5	.9		
.7	1.4	.5	.2	--	--	--		70.7	12.1	.2	.5					
.7	1.4	.5	.2	--	--	1.7	.3	64.6	13.9	.4	.9	3.3	--	.2		
2.2	1.3	.3	3.3	--	--	2.1	.5	48.0	7.4	--	--	17.3		--		
2.0	.3	.5	.1			1.7		45.3	12.8	--	.2			--		
.9	.7	.5	.5			1.7	1.3	57.1	12.9	--		4.7	.3	--		
.9	.5	1.6	--	.1	.1	1.0	.7	63.5	9.9	--	.1	4.3	.1	.3		
.9	.6	2.4	.1	--	--	1.4	.4	64.9	10.2	--	--	1.0	.1	.1		
.5	.4	.5	.1			.8	.4	68.9	9.3	.7				--		
1.0	.3	1.1	--	--	--	1.2	1.6	68.6	12.1	.1	.3	.7	1.4	--		
.6	.3	.9	--	--	--	1.2	.5	70.8	10.9	--	.1	.9	3.6	1.4		
.8	.5	2.0	.1	--	--	1.3	.5	66.4	10.5	--	.1	2.2	.9	.2		
.1			--	--	--	2.9	.6	74.2	9.5	.3	--	3.7	.3	.1		
.4	.4	1.4	--	--	--	2.4	.2	66.2	12.8	.2	--	3.3	.2	.1		
.8	1.1	1.3	.3	--	--	2.6	.3	55.7	11.3	.2	.4	10.0	.2	.1		
.6	.8	1.1	.2	--	--	2.0	.3	62.2	9.1	.2	.3	7.7	.1	.1		
.6	.5	1.6	.1	--	--	1.9	.3	65.6	11.3	.1	.1	3.5	.5	.1		
1.8	.7	1.2				2.9	--	69.0	6.2	1.6		3.0				
1.0	.9	.6	--	--	--	4.6	.7	55.3	8.9	.1	.2	.1				
1.0	1.4	3.2	.3	--	--	4.9	.6	63.1	9.4	.1	--	.5	.1	.2		
.2	2.1	.7	--	--	1.6	3.1		47.2	19.0	.1		11.1				
.7	.6	1.5	.2	--	.1	2.2	.3	65.2	11.0	.2	.1	3.4	.4	.1		
1.5	14.3	2.7	.9	--	.3	2.4	.1	34.1	15.4	.2	1.0			--		
2.2	10.5	.6		1.8	--	1.5	.5	46.2	9.0		1.0	13.3		--		
.9	7.5	.1			--	.8		40.3	10.2		1.5	21.0		--		
.8	4.6	.8			--	1.4	1.3	46.7	10.9	.1	1.1	15.3	.7	.7		
.8	3.9	.8			--	2.6	.6	54.4	11.3	.1	1.7	6.2		.3		
						2.2	.7	51.9	11.1	.1	1.6	10.4		.3		
.8	8.4	.5	.3	.2	.1	1.1	.5	61.9	10.9	.3	1.2	.1		.7		
4.4	7.1	1.0	.3	.1	.2	1.4	.4	58.3	10.4	.1	1.4	3.7	.1	.3		
1.0	7.0	.9	.2	.1	.1	1.4	.4	58.7	10.4	.2	1.4	3.8	--	.3		
.9	6.5	.8	.2	.1	.2	1.8	.6	55.5	10.7	.1	1.5	7.0	--	.4		
.3	2.0	--	--	--	--	1.1	.3	68.0	13.3	2.1	1.9	.3	--	.1		

VOIR NOTE(S) A LA FIN DU TABLEAU.

TABLE 29. PERCENTAGE DISTRIBUTION OF TOTAL ASSETS(1) OF OPERATING FUND, CAPITAL FUND AND INTEGRATED FUND

PROVINCE TYPE OF HOSPITAL AND SIZE	HOSP. REP. HOP. REP.	TOTAL ASSETS ACTIF TOTAL	TOTAL	CURRENT ASSETS - DISPONIBILITES											
				CASH ON HAND & IN BANK	IN- VEST- MENTS	A/C REC PATIENT PROV.PL	EST. YR-END ADJ.	OTHER REC. PAT.S (2)	OTHER A/C REC. GOVTS.	OTHER A/C REC. NON-GOV (3)	ACCR. ASSETS	INVEN- TORY SUPPL.	PRE- PAID EXP.	DUE FROM ENDOW.& SP.PUR.	OTHER AUTR.
				ENCAIS- S- DEPOTS BANC.	PLAC- E- MENTS	COMPT.S A REC. AUX. MAL.	REGUL. DE FIN D'ANN.	AUTRES COMPT. A REC. MAL.	AUTRES COMPT. A REC. GOUV.	AUTRES COMPT. A REC. NON GOV	ACTIF COURU	STOCKS	FRAIS PAGES O AVAN.	DU PAR DOT. & FIN SPEC.	
				PER CENT - POURCENTAGE											
				\$											
ONTARIO															
PUBLIC															
GENERAL TEACH.FULL 500 + BEDS	13	327354984	100.0	1.6	3.7	7.1		2.0	--	.8	--	2.3	.2	1.3	--
TOTAL GEN.TCH.FULL	16	397561211	100.0	1.5	3.6	6.2		1.8	--	.7	--	2.1	.1	1.3	--
GEN. TEACH.PARTIAL 500 + BEDS	2	31091456	100.0	--		7.6		2.2	--	.7	--	2.3	.2		
TOT. GEN.TCH.PART.	2	31091456	100.0	--		7.6		2.2	--	.7	--	2.3	.2		
TOTAL GENERAL	188	1247056488	100.0	1.8	2.7	5.1	--	1.7	--	.4	--	2.2	.1	.4	.2
PEDIATRICS	2	82120718	100.0	.1	1.6	3.1		1.6	--	2.8	--	1.8	.1	--	
REHAB.(INCL. CONVI)	5	21107290	100.0	.7	1.5	2.3		1.0	--	1.6		.7	.1		
EXT.CARE(INCL.CHRI)	19	70024808	100.0	3.2	5.3	3.9		.6	--	.2	--	1.5	.1	--	.6
OTHER	2	25732728	100.0	1.1	4.5	4.0		1.8	--	2.0		1.5	.2		
TOTAL PUBLIC	216	1444042032	100.0	1.7	2.8	4.8	--	1.6	--	.5	--	2.1	.1	.4	.2
MANITOBA															
PUBLIC															
GEN. NON-TEACHING NO LONG-TERM UNIT	40	9797157	100.0	2.7	1.1	.4		3.3		.5		1.6	.4	.1	.7
1 - 24 BEDS	18	12710638	100.0	2.2	2.0	.2		3.3		.2		1.4	.2	--	1.0
25 - 49 BEDS	4	3038326	100.0	.8	5.2			1.3		1.0		1.0	2.9		.5
50 - 99 BEDS	4	2547107	100.0	.8		.4		4.2		.6		.8	.1		.1
100 - 199 BEDS	3	2788736	100.0	3.0	1.6	.4		.9		.7		.1	.1		.1
200 + BEDS	69	73778964	100.0	2.2	1.4	.3		2.6		.8		.8	.3	--	.3
GEN. NON-TEACHING WITH L.T. UNIT	3	4680659	100.0	.5		.9		.7		.8		.6	.1		1.2
1 - 99 BEDS	2	5921733	100.0	6.4	1.5			.9		.9		.2	.3		.9
100 - 199 BEDS	1	10849416	100.0	--	1.8			2.2		.4		.4	.1		
200 + BEDS	6	21451808	100.0	1.9	1.3	.2		1.3		.5		.4	.1		.5
TOTAL NON-TEACHING	75	95230772	100.0	2.1	1.4	.3		2.3		.7		.6	.3	.1	.4
GENERAL TEACH.FULL 500 + BEDS	2	57937615	100.0	1.2	.4			1.1		2.3		1.5	1.1	2.8	.6
TOTAL GEN.TCH.FULL	2	57937615	100.0	1.2	.4			1.1		2.3		1.5	1.1	2.8	.6
TOTAL GENERAL	77	153168387	100.0	1.8	1.0	.2		1.8		1.3		.9	.6	--	.4
EXT.CARE(INCL.CHRI)	1	2012645	100.0	6.1				1.9		.4		.2	7.7		
TOTAL PUBLIC	78	155181032	100.0	1.8	1.0	.2		1.8		1.3		.9	.6	--	.4
SASKATCHEWAN															
PUBLIC															
GEN. NON-TEACHING NO LONG-TERM UNIT	78	15627416	100.0	6.5	4.9			.6		.4		.2	.2	4.1	.1
1 - 24 BEDS	30	16337871	100.0	2.2	1.8			.7		.7		.3	.1	4.0	--
25 - 49 BEDS	8	2448796	100.0	2.4	1.5	.1		.3		.3		.1	--	4.5	.2
50 - 99 BEDS	9	1458271	100.0	1.6	1.6			.7		.1		.1	--	4.5	--
100 - 199 BEDS	1	6482094	100.0	.1				.9		.2		.2	--	1.8	--
200 + BEDS	122	62290448	100.0	3.0	2.3	--		.7		.3		.2	.1	3.7	.2
GEN. NON-TEACHING WITH L.T. UNIT	1	1219076	100.0	--				.7		--		--		3.2	.1
1 - 99 BEDS	1	2215655	100.0	.1				.7		--		--		3.6	--
100 - 199 BEDS	1	5807412	100.0	.1				.4		.2		.4	--	2.3	--
200 + BEDS	3	9242143	100.0	.1				.5		.2		.3	--	2.7	--
TOTAL NON-TEACHING	125	71532591	100.0	2.6	2.0	--		.7		.3		.2	.1	3.6	.2
GENERAL TEACH.FULL 500 + BEDS	1	18717041	100.0	1.2	7.9			.6		1.9		.1	3.1	.2	--
TOTAL GEN.TCH.FULL	1	18717041	100.0	1.2	7.9			.6		1.9		.1	3.1	.2	--
GEN. TEACH.PARTIAL 500 + BEDS	3	15088485	100.0	1.4	8.6			.6		.6		.1	3.4	.1	--
TOT. GEN.TCH.PART.	5	41500958	100.0	.6	10.1	2.8		1.9		.2		.1	3.9	.1	--
TOTAL GENERAL	131	131750590	100.0	1.8	5.2	.6		.7		.2		.5	.1	3.5	.2
EXT.CARE(INCL.CHRI)	1	1922993	100.0	11.4		.1		.4					.1		--
TOTAL PUBLIC	132	133673583	100.0	1.9	5.1	.6		.7		.2		.5	.1	3.4	.1
ALBERTA															
PUBLIC															
GEN. NON-TEACHING NO LONG-TERM UNIT	24	2159813	100.0	14.0	8.1	4.7		2.1		3.0		.1	.1	8.6	.2
1 - 24 BEDS	51	2432038	100.0	3.0	3.5			1.1		.7		.2	.1	3.7	--
25 - 49 BEDS	26	23272893	100.0	2.6	4.8			1.0		.8		.1	--	3.7	--
50 - 99 BEDS	4	8833962	100.0	3.6	8.7			1.0		.6		.5	--	3.1	--
100 - 199 BEDS	4	16227177	100.0	4.4	7.9			1.5		.9		.9	--	4.0	--
200 + BEDS	109	75225883	100.0	3.6	5.6			1.2		.7		.7	--	3.8	--
GEN. NON-TEACHING WITH L.T. UNIT	1	653268	100.0	2.2		1.0		2.2		.5				4.5	
TOTAL	1	653268	100.0	2.2		1.0		2.2		.5				4.5	
TOTAL NON-TEACHING	110	75879151	100.0	3.6	5.5	.6		1.1		1.2		.7	--	3.8	--
GENERAL TEACH.FULL 500 + BEDS	6	169191416	100.0	1.4	5.4	.2		1.6		2.0		.3	.1	2.0	--
TOTAL GEN.TCH.FULL	6	169191416	100.0	1.4	5.4	.2		1.6		2.0		.3	.1	2.0	--

SEE FOOTNOTE(S) AT END OF TABLE.

TABLEAU 29. REPARTITION PROCENTUELLE DU TOTAL DE L'ACTIF(1) DU FONDS D'EXPLOITATION, DU FONDS D'IMMOBILISATIONS ET DU FONDS INTEGRE

ASSETS HELD FOR CAPITAL PURPOSES					PROPERTY, PLANT AND EQUIPMENT AT BOOK VALUE								OTHER NON-CURRENT		PROVINCE AFFILIATION ET TAILLE DES HOPITAUX
ACTIF DETENU POUR FINS D'IMMOBILISATION					VAL. COMPT. DE LA PROP. DES INST. & DU MATERIEL								AUTRE ACT. NON REAL. A CRT. TRM		
CASH ON HAND & IN BANK ENCAIS. ET DEPOTS BANCS.	INVESTMENTS PLACEMENTS	CAPL. GRANTS REC. (4) SUBVENTIONS A REC.	OTHER RECEIVABLES (5) AUTRES COMPT. A REC.	DUE FROM ENDOW. & SP. PUR. DU PAR DOT. & FIN. SPEC.	OTHER AUTRES	LAND TER-RAINS	LAND IMPR. AMEL. DE TERR.	BLDGS. & SERV. EQUIP. BATI. & MATER. FIXE	MAJOR EQUIP. GROS MATERIEL	MINOR EQUIP. PETIT MATERIEL	CONST. IN PROGRESS EN COURS	DEFER. CHGS. FRAIS DEFERES	OTHER AUTRES		
PER CENT - POURCENTAGE															
.1	2.9	1.7	1.2	--	.4	3.9	.2	49.0	11.3	2.0	.9	4.8	.1	2.7	ONTARIO
.1	2.7	1.4	1.0	--	.3	3.4	.2	52.3	11.6	2.0	1.1	4.0	.1	2.3	PUBLICS
1.8	7.9	--	--	--	--	2.4	--	61.0	10.6	.2	.5	2.3	--	--	GEN. ENS. COMPLET
.7	5.3	1.0	.5	.1	.3	2.3	.4	54.6	11.0	.7	1.3	5.9	--	1.0	500 + LITS
--	--	2.9	.1	--	1.0	5.3	.5	61.6	12.8	.6	1.0	3.0	--	--	TOT. GEN. ENS. COMP.
1.1	17.4	.5	.5	--	.5	6.2	.2	35.5	5.3	--	.8	15.3	.1	.8	GEN. ENS. PARTIEL
--	--	--	--	--	--	10.0	.1	58.0	16.6	.3	--	--	--	--	500 + LITS
.6	5.6	1.1	.5	.1	.3	2.8	.4	54.1	10.8	.7	1.3	6.3	--	.9	TOT. GEN. ENS. PART.
6.1	5.8	--	.1	--	1.1	1.0	.2	52.7	11.2	1.2	.9	3.8	.1	--	TOTAL GENERAUX
2.8	3.9	--	.4	--	.6	.6	.7	59.2	10.7	1.5	.3	3.8	--	--	PEDIATRIQUES
.9	7.5	--	--	--	.5	1.8	.2	57.4	13.9	.1	.9	3.8	--	--	READAP. (COMP. CONV)
4.4	1.4	--	--	--	.5	1.8	.2	57.4	13.9	.1	.9	3.8	--	--	SOINS PROLONGES
3.7	3.0	.4	.9	--	.4	2.4	.2	55.7	9.7	--	.3	21.1	.2	--	AUTRES
2.8	3.3	.1	.4	--	.4	1.8	.2	60.8	8.6	.4	.3	8.3	.2	.2	TOTAL PUBLICS
4.4	1.0	--	--	--	.9	1.0	.1	71.6	11.4	1.0	.8	--	--	--	MANITOBA
1.1	1.3	--	--	--	2.1	.2	.1	28.1	3.5	.2	.2	51.1	.1	--	PUBLICS
1.9	--	--	15.1	--	1.5	.2	--	61.8	13.7	--	.2	14.1	--	.1	GEN. NON ENSEIGNANT
2.2	.6	--	7.7	--	1.0	.4	.1	54.6	10.4	.2	.2	14.1	--	.1	AVEC UNIT. A L.T.
2.7	2.7	.1	2.1	--	.5	1.5	.2	59.4	9.0	.4	.3	9.6	.2	.1	100 - 199 LITS
.6	--	.9	2.6	--	.1	5.7	--	61.1	13.6	--	--	1.8	.1	.9	200 + LITS
.6	--	.9	2.6	--	.1	5.7	--	61.1	13.6	--	--	1.8	.1	.9	TOTAL NON ENS.
1.9	1.7	.4	2.3	--	.4	3.1	.1	60.0	10.7	.2	.2	6.7	.1	.4	GEN. ENS. COMPLET
12.5	--	--	--	--	7.5	3.7	--	37.3	11.2	--	6.7	4.9	--	--	500 + LITS
2.0	1.6	.4	2.2	--	.5	3.1	.1	59.7	10.7	.2	.3	6.7	.1	.4	TOT. GEN. ENS. COMP.
3.6	11.9	.1	.1	--	--	.7	.9	55.9	7.6	.5	.7	5	--	.2	TOTAL GENERAUX
1.8	8.0	.2	.1	--	.1	.6	.6	65.9	8.8	.8	.7	2.1	.1	--	SOINS PROLONGES
4.1	4.1	--	.1	--	.2	.9	1.2	68.5	10.9	.3	.7	2.1	.1	--	TOTAL PUBLICS
2.6	3.4	3.2	--	--	.2	.4	.4	49.9	8.2	.7	.7	22.3	--	1.1	SASKATCHEWAN
1.9	10.5	--	--	--	--	1.8	.6	70.5	10.1	1.7	.6	--	--	.5	PUBLICS
2.4	7.6	.8	.1	--	.1	.8	.6	60.5	8.8	.7	.7	5.9	--	.3	GEN. NON ENSEIGNANT
1.9	7.8	--	--	--	.6	1.5	.5	72.2	10.9	--	1.1	--	--	--	AVEC UNIT. A L.T.
1.3	13.7	1.9	.7	--	.1	5.5	.5	69.8	7.2	.6	.6	--	--	--	1 - 99 LITS
4.6	5.5	.5	.2	--	.1	3.5	.7	74.3	7.6	.7	.6	--	--	--	100 - 199 LITS
3.3	--	--	--	--	--	--	--	--	--	--	--	--	--	--	200 + LITS
2.6	7.3	.8	.1	--	.1	1.1	.6	62.3	8.7	.6	.7	5.2	--	.3	TOTAL
1.8	5.7	.3	--	--	--	--	--	56.5	15.5	2.2	8.2	.4	2.4	--	GEN. NON ENSEIGNANT
.6	1.3	.4	--	--	--	--	--	56.5	15.5	2.2	8.2	.4	2.4	--	AVEC UNIT. A L.T.
1.1	2.9	.4	--	--	.1	1.7	.5	59.3	14.8	.9	.2	--	--	--	1 - 99 LITS
1.7	4.9	.5	--	--	.1	.9	.8	60.4	12.1	.3	.9	4.1	.1	.5	100 - 199 LITS
--	--	--	--	--	--	--	--	--	--	--	--	--	--	--	200 + LITS
1.7	4.8	.5	--	--	.1	1.0	.7	60.5	12.0	.3	.9	4.0	.1	.6	TOTAL NON ENS.
.7	.5	1.0	--	--	2.3	1.4	1.7	28.7	17.1	.7	1.5	3.3	--	--	GEN. ENS. COMPLET
.6	.3	1.2	.1	--	--	1.3	2.3	66.3	11.3	1.2	1.5	.1	--	.6	500 + LITS
.2	.5	2.1	.1	--	.3	1.4	.5	56.2	8.6	.7	.8	13.2	--	.4	TOT. GEN. ENS. COMP.
--	.9	.5	--	--	--	.7	.8	67.4	10.9	--	1.0	.6	--	--	GEN. ENS. PARTIEL
.3	.2	1.1	--	--	.2	1.2	1.1	57.7	14.5	.1	1.9	--	--	--	1 - 499 LITS
--	--	--	--	--	--	--	--	60.4	11.3	.6	1.3	4.3	--	.3	50 - 99 LITS
.1	--	4.2	--	--	--	6.0	4.4	63.7	10.1	1.0	--	--	--	--	100 - 199 LITS
.3	.5	4.2	--	--	.2	6.0	4.4	63.7	10.1	1.0	--	--	--	--	200 + LITS
--	.2	.9	--	--	--	.5	.5	59.7	18.1	.3	.8	5.1	--	--	TOTAL
--	.2	.9	--	--	--	.5	.5	59.7	18.1	.3	.8	5.1	--	--	GEN. ENS. COMPLET
--	--	--	--	--	--	--	--	--	--	--	--	--	--	--	500 + LITS
--	--	--	--	--	--	--	--	--	--	--	--	--	--	--	TOT. GEN. ENS. COMP.

VOIR NOTE(S) A LA FIN DU TABLEAU.

TABLE 29. PERCENTAGE DISTRIBUTION OF TOTAL ASSETS(1) OF OPERATING FUND, CAPITAL FUND AND INTEGRATED FUND

PROVINCE TYPE OF HOSPITAL AND SIZE	HOSP. REP. - HOP. REP.	TOTAL ASSETS - ACTIF TOTAL	TOTAL	CURRENT ASSETS - DISPONIBILITES											
				CASH ON HAND & IN BANK ENCAIS. ET DEPOTS BANC.	IN- VEST- MENTS PLACEMENTS	A/C REC PATIENT PROV. PL COMPTS & REC. AUX. MAL.	EST. YR-END ADJ. REGUL. DE FIN & ANN.	OTHER REC. PAT. - (2) AUTRES COMPT. & REC. AUX. MAL.	OTHER A/C REC. GOVTS. AUTRES COMPT. & REC. GOUV.	OTHER A/C REC. NGN-GOV - (3) AUTRES COMPT. & REC. NGN GOV	ACCR. ASSETS - ACTIF COURU	INVEN- TORY SUPPL. STOCKS	PRE- PAID EXP. FRAS PAYS D'AVAN.	DUE FROM ENDOW. & SP.PUP. DU PAR DOT. & FIN. SPEC.	OTHER - AUTR.
		\$	PER CENT - POURCENTAGE												
ALBERTA															
PUBLIC															
GEN. TEACH. PARTIAL 500 + BEDS	1	17382350	100.0	.5	9.5	.3		2.3		.2		2.5	.2		
TOT. GEN.TCH.PART.	1	17382350	100.0	.5	9.5	.3		2.3		.2		2.5	.2		
TOTAL GENERAL	117	262452917	100.0	2.0	5.7	.3	--	1.5	1.6	.4	--	2.5	--	.8	
PEDIATRICS	1	2912437	100.0	--	4.1	1.5		1.4	4.6	.1	.8	1.8	.2	--	
REHAB.(INCL. CONV)	1	9785920	100.0	.5	13.0	--		1.0	.2	.9		1.6			
EXT.CARE(INCL.CHR)	25	22498922	100.0	4.3	2.6	.2		.7	.7	.7	.1	1.6	.1	3.1	
OTHER	2	5862820	100.0	7.2	11.9	1.0		.7	1.2	.3	--	3.2	.1	3.6	
TOTAL PUBLIC	146	303513016	100.0	2.2	5.8	.3	--	1.4	1.5	.4	.1	2.4	--	1.0	
PRAIRIES															
PUBLIC															
GEN. NON-TEACHING NO LONG-TERM UNIT 1 - 24 BEDS	142	27584386	100.0	5.8	3.8	.5	1.2	.7	1.0	.2	.1	4.7	.3	--	
25 - 49 BEDS	99	53780547	100.0	2.6	2.6	.4	.8	1.1	.9	.2	.1	3.7	.1	--	
50 - 99 BEDS	38	35560015	100.0	2.4	4.0	.3	2.3	.9	.7	1.0	--	4.1	.1	--	
100 - 199 BEDS	13	43775340	100.0	1.6	2.3	.5	2.0	1.0	.7	.2	.1	2.8	.1	--	
200 + BEDS	9	50595007	100.0	2.3	3.3	.3	.5	1.0	1.2	.2	.1	3.9	.1	--	
TOTAL	300	211295295	100.0	2.9	3.1	.3	.9	.9	.8	.4	.1	3.6	.1	--	
GEN. NON-TEACHING WITH L.T. UNIT 1 - 99 BEDS	5	6553003	100.0	.6		.7	.5	.9	--	.5		3.1	.1	.9	
100 - 199 BEDS	3	8137388	100.0	4.7	1.1			.9	--	.1		2.7	.1	.7	
200 + BEDS	2	16656828	100.0	--	1.2		1.5	.4	.1	.6		1.7	.1		
TOTAL	10	31347219	100.0	1.4	.9	.2	.9	.5	.1	.3	.1	2.3	.1	.4	
TOTAL NON-TEACHING	310	242642514	100.0	2.7	2.9	.3	.9	.9	.7	.4	.1	3.4	.1	.3	
GENERAL TEACH.FULL 500 + BEDS	9	245846072	100.0	1.3	4.4	.2	.3	1.7	1.7	.6	--	2.2	.1	.9	
TOTAL GEN.TCH.FULL	9	245846072	100.0	1.3	4.4	.2	.3	1.7	1.7	.6	--	2.2	.1	.9	
GEN. TEACH. PARTIAL 1 - 499 BEDS	3	15088485	100.0	1.4	8.6			.6	--	.6	.1	3.4	.1		
500 + BEDS	3	43794823	100.0	.3	9.8	1.8		1.3	.2	.2	.1	3.2	.1		
TOT. GEN.TCH.PART.	6	58883308	100.0	.6	9.5	1.4		1.3	.1	.3	.1	3.2	.1		
TOTAL GENERAL	325	547371894	100.0	1.9	4.3	.4	.5	1.3	1.1	.5	.1	2.9	.1	.5	
PEDIATRICS	1	2912437	100.0	--	4.1	1.5		1.4	4.6	.1	.8	1.8	.2	--	
REHAB.(INCL. CONV)	1	9785920	100.0	.5	13.0	--		1.0	.2	.9		1.6			
EXT.CARE(INCL.CHR)	27	26434560	100.0	4.9	2.3	.1		.8	.7	.6	.1	2.0	.1	2.6	
OTHER	2	5862820	100.0	7.2	11.9	1.0		.7	1.2	.3	--	3.2	.1	3.6	
TOTAL PUBLIC	356	592367631	100.0	2.0	4.4	.4	.5	1.2	1.1	.5	.1	2.8	.1	.6	
BRITISH COLUMBIA															
PUBLIC															
GEN. NON-TEACHING NO LONG-TERM UNIT 1 - 24 BEDS	17	8682703	100.0	1.7	.1	15.8		2.1	--	.2		2.7	.2	--	
25 - 49 BEDS	22	27260085	100.0	.9	1.5	13.9		1.8	--	.1		2.8	.1	.2	
50 - 99 BEDS	9	20595647	100.0	1.9	1.0	14.9		1.7	--	.3	.1	2.6	.1	--	
100 - 199 BEDS	5	17657166	100.0	1.9	.3	18.0		1.3	.6	.5	--	2.6	.1	--	
200 + BEDS	2	19347716	100.0	2.9		19.9		1.6	.4	.4		2.4	.1	--	
TOTAL	55	93303317	100.0	1.8	.4	16.2		1.7	.1	.3	--	2.6	.1	.1	
GEN. NON-TEACHING WITH L.T. UNIT 1 - 99 BEDS	7	18881106	100.0	1.1	.9	14.1		1.2	--	--		1.8	.1	--	
100 - 199 BEDS	9	44310019	100.0	1.2	.3	20.5		1.3	--	.5		1.9	.1	--	
200 + BEDS	14	125187138	100.0	.8	.8	22.6		1.7	.2	.4	--	2.1	.1	.1	
TOTAL	30	188378263	100.0	.9	.8	21.0		1.6	.2	.4	--	2.0	.1	--	
TOTAL NON-TEACHING	85	281681580	100.0	1.2	.7	19.4	--	1.6	.2	.3	--	2.2	.1	.1	
GENERAL TEACH.FULL 500 + BEDS	2	71906733	100.0	.3	1.8	33.4		2.6	--	1.8		1.6	.1		
TOTAL GEN.TCH.FULL	2	71906733	100.0	.3	1.8	33.4		2.6	--	1.8		1.6	.1		
GEN. TEACH. PARTIAL 1 - 499 BEDS	3	30121051	100.0	2.2	--	34.1		2.9	.1	.9		4.3	.2	--	
500 + BEDS	1	16838340	100.0	--	--	42.1		3.3	.9	.4		3.5	.2	--	
TOT. GEN.TCH.PART.	4	46959391	100.0	1.4	--	37.0		3.0	.4	.7		4.0	.2	--	
TOTAL GENERAL	91	400547704	100.0	1.1	.8	24.0	--	2.0	.2	.7	--	2.3	.1	--	
PEDIATRICS	1	1862307	100.0	--		18.7		1.3	4.6	.9	.1	3.5	.1		
REHAB.(INCL. CONV)	5	19614734	100.0	2.1	.3	18.5		1.0	--	.3		1.2	.1		
EXT.CARE(INCL.CHR)	8	10008811	100.0	1.4	3.5	52.7		.2	.2	--	--	1.1	.1	1.4	
OTHER	2	5376390	100.0	4.6		20.6		1.3		2.5		2.9	.3		
TOTAL PUBLIC	107	437409946	100.0	1.1	.8	24.3	--	1.9	.2	.7	--	2.2	.1	.1	
NORTHWEST TERR.															
PUBLIC															
GEN. NON-TEACHING NO LONG-TERM UNIT 1 - 24 BEDS	1	6146443	100.0	--		1.0	.3	2.2				7.7	.1	--	
50 - 99 BEDS	1	1059461	100.0	.2				4.2				8.6	.3	--	
TOTAL	2	1674104	100.0	.1		.4	.1	3.5				8.3	.2	--	
GEN. NON-TEACHING WITH L.T. UNIT 1 - 99 BEDS	1	455059	100.0			5.5				.5		2.6		1.5	
TOTAL	1	455059	100.0			5.5				.5		2.6		1.5	
TOTAL NON-TEACHING	3	2129163	100.0	.1		1.5	.1	2.7	2.0	.1		7.1	.2	.3	
TOTAL GENERAL	3	2129163	100.0	.1		1.5	.1	2.7	2.0	.1		7.1	.2	.3	
TOTAL PUBLIC	3	2129163	100.0	.1		1.5	.1	2.7	2.0	.1		7.1	.2	.3	

SEE FOOTNOTE(S) AT END OF TABLE.

TABLEAU 29. REPARTITION PROCENTUELLE DU TOTAL DE L'ACTIF(1) DU FONDS D'EXPLOITATION, DU FONDS D'IMMOBILISATIONS ET DU FONDS INTEGRE

ASSETS HELD FOR CAPITAL PURPOSES										PROPERTY, PLANT AND EQUIPMENT AT BOOK VALUE						OTHER NON-CURRENT		PROVINCE AFFECTATION ET TAILLE DES HOPITAUX
ACTIF DETENU POUR FINS D'IMMOBILISATION										VAL. COMP. DE LA PROP., DES INST. & DU MATERIEL						AUTRE ACT. NON REAL. A CRT. TRM		
CASH ON HAND & IN BANK	IN- VEST- MENTS	CAPL. GRANTS REC. (4)	OTHER RECEI- VABLES (5)	DUE FR ENDOW. & SP. PUR. (6)	OTHER AUTRES	LAND TER- RAINS	LAND IMPR. AMEL. DE TERR.	BLDGS. & SERV. EQUIP. (7)	MAJOR EQUIP. GROS MATERIEL	MINOR EQUIP. PETIT MATE- RIEL	CONST. IN PRO- GRESS - EN COURS	DEFER. CHGS. - FRAIS DEFER- RES	OTHER AUTRES					
PER CENT - POURCENTAGE																		
--	--	2.9	--	--	--	4.1	.7	64.7	11.0		1.1	--	--	ALBERTA				
--	--	2.9	--	--	--	4.1	.7	64.7	11.0		1.1	--	--	PUBLICS				
.1	.3	1.1	--	--	--	1.0	.7	60.2	15.6	.4	.9	4.5	.1	GEN. ENS. PARTIEL				
														500 + LITS				
														TOT. GEN. ENS. PART.				
														TOTAL GENERAUX				
														PEDIATRIQUES				
														READAP. (COMP. CONV)				
														SOINS PROLONGES				
														AUTRES				
														TOTAL PUBLICS				
														PRAIRIES				
														PUBLICS				
														GEN. NON ENSEIGNANT				
														SANS UNIT. A L.T.				
														1 - 24 LITS				
														25 - 49 LITS				
														50 - 99 LITS				
														100 - 199 LITS				
														200 + LITS				
														TOTAL				
														GEN. NON ENSEIGNANT				
														AVEC UNIT. A L.T.				
														1 - 99 LITS				
														100 - 199 LITS				
														200 + LITS				
														TOTAL				
														TOTAL NON ENS.				
														GEN. ENS. COMPLET				
														500 + LITS				
														TOT. GEN. ENS. COMP.				
														GEN. ENS. PARTIEL				
														1 - 499 LITS				
														500 + LITS				
														TOT. GEN. ENS. PART.				
														TOTAL GENERAUX				
														PEDIATRIQUES				
														READAP. (COMP. CONV)				
														SOINS PROLONGES				
														AUTRES				
														TOTAL PUBLICS				
														COLOMBIE BRITANNIQUE				
														PUBLICS				
														GEN. NON ENSEIGNANT				
														SANS UNIT. A L.T.				
														1 - 24 LITS				
														25 - 49 LITS				
														50 - 99 LITS				
														100 - 199 LITS				
														200 + LITS				
														TOTAL				
														GEN. NON ENSEIGNANT				
														AVEC UNIT. A L.T.				
														1 - 99 LITS				
														100 - 199 LITS				
														200 + LITS				
														TOTAL				
														TOTAL NON ENS.				
														GEN. ENS. COMPLET				
														500 + LITS				
														TOT. GEN. ENS. COMP.				
														GEN. ENS. PARTIEL				
														1 - 499 LITS				
														500 + LITS				
														TOT. GEN. ENS. PART.				
														TOTAL GENERAUX				
														PEDIATRIQUES				
														READAP. (COMP. CONV)				
														SOINS PROLONGES				
														AUTRES				
														TOTAL PUBLICS				
														TERR. DU NORD-OUEST				
														PUBLICS				
														GEN. NON ENSEIGNANT				
														SANS UNIT. A L.T.				
														1 - 24 LITS				
														50 - 99 LITS				
														TOTAL				
														GEN. NON ENSEIGNANT				
														AVEC UNIT. A L.T.				
														1 - 99 LITS				
														TOTAL				
														TOTAL NON ENS.				
														TOTAL GENERAUX				
														TOTAL PUBLICS				

VOIR NOTE(S) A LA FIN DU TABLEAU.

TABLE 29. PERCENTAGE DISTRIBUTION OF TOTAL ASSETS(1) OF OPERATING FUND, CAPITAL FUND AND INTEGRATED FUND

PROVINCE OF HOSPITAL AND SIZE	HOSP. REP.	TOTAL ASSETS	TOTAL	CURRENT ASSETS - DISPONIBILITES													
				CASH ON HAND & IN BANK	INVESTMENTS	A/C REC PATIENT PROV. PL	EST. YR-END ADJ.	OTHER REC. PATS. (2)	OTHER A/C REC. GOVTS.	OTHER A/C REC. NON-GOV. (3)	ACCR. ASSETS	INVENTORY SUPPL.	PRE-PAID EXP.	DUE FROM ENDDN. & SP. PUR.	OTHER		
				ENCAIS. ET DEPOTS BANC.	PLACEMENTS	COMPT. A REC. AUX. MAL.	REGUL. DE FIN. D'ANN.	AUTRES. COMPT. A REC. MAL.	AUTRES. COMPT. A REC. GOUV.	AUTRES. COMPT. A REC. NON GOU.	ACTIF COURU	STOCKS	FRAIS PAYES D'AVAN.	DU PAR ODT. & FINS. SPEC.	AUTR.		
	\$			PER CENT - POURCENTAGE													
CANADA PUBLIC																	
GEN. NON-TEACHING NO LONG-TERM UNIT																	
1 - 24 BEDS	207	53310329	100.0	4.2	2.2	3.0	.8	1.0	1.2	.2	.1	4.7	.2	--		.2	
25 - 49 BEDS	176	121585636	100.0	2.5	2.1	4.3	.5	1.3	.5	.1	.1	3.6	.1	--		.2	
50 - 99 BEDS	92	131421820	100.0	1.9	1.6	3.9	1.1	1.2	1.9	.4	--	3.5	.1	--		.1	
100 - 199 BEDS	80	298574048	100.0	2.0	1.9	2.7	1.0	1.2	1.7	.3	--	2.6	.1	--		.1	
200 + BEDS	63	516686131	100.0	1.9	2.2	3.6	.6	1.7	1.6	.3	--	2.5	.1	--		.1	
TOTAL	618	1121577964	100.0	2.1	1.9	3.4	.8	1.4	1.6	.3	--	2.9	.1	--		.1	
GEN. NON-TEACHING WITH L.T. UNIT																	
1 - 99 BEDS	56	94913554	100.0	2.3	1.3	5.8	--	1.0	.5	.1	--	3.0	.1	.1		.1	
100 - 199 BEDS	40	133410025	100.0	1.7	.7	9.8	.1	1.5	.5	.3	--	2.6	.1	--		.3	
200 + BEDS	57	537460613	100.0	1.6	1.9	8.1	.1	1.5	.5	.3	.1	2.1	.1	.1		.4	
TOTAL	153	765784192	100.0	1.7	1.6	8.1	.1	1.4	.5	.2	.1	2.3	.1	.1		.4	
TOTAL NON-TEACHING	771	1887362156	100.0	1.9	1.8	5.3	.5	1.4	1.1	.3	--	2.7	.1	--		.2	
GENERAL TEACH. FULL																	
1 - 499 BEDS	8	164334993	100.0	.6	1.6	2.3	.4	1.4	1.6	.2	.1	1.9	.1	.5		.4	
500 + BEDS	36	1019988791	100.0	1.2	2.4	4.7	.3	1.9	2.6	.7	--	2.1	.1	.5		.3	
TOTAL GEN. TCH. FULL	44	1184323784	100.0	1.1	2.3	4.4	.3	1.8	2.5	.6	--	2.0	.1	.5		.3	
GEN. TEACH. PARTIAL																	
1 - 499 BEDS	18	169632876	100.0	1.9	1.8	7.9	1.0	1.5	2.2	.6	--	2.8	.2	--		.2	
500 + BEDS	9	149112901	100.0	1.3	3.7	8.5	.1	1.7	.4	.6	.1	2.5	.1	--		.1	
TOTAL GEN. TCH. PART.	27	318745777	100.0	1.6	2.7	8.2	.6	1.6	1.4	.6	--	2.6	.2	--		.1	
TOTAL GENERAL	842	3390431717	100.0	1.6	2.0	5.3	.4	1.6	1.6	.4	--	2.4	.1	.2		.3	
PEDIATRICS	8	182014170	100.0	.1	1.6	1.6	1.9	1.7	.9	1.5	.1	1.6	.1	--		1.0	
REHAB. (INCL. CONV)	24	69122711	100.0	1.5	3.4	6.6	.5	2.9	.3	1.6	--	1.7	.1	.1		.1	
EXT. CARE (INCL. CHR)	85	160879695	100.0	4.0	4.2	5.5	.3	.6	.5	.4	.1	1.7	.1	--		.8	
OTHER	11	60034589	100.0	2.3	3.4	4.5	.2	2.2	1.6	1.4	--	2.0	.2	--		.3	
TOTAL PUBLIC	970	3862482882	100.0	1.6	2.1	5.1	.5	1.6	1.5	.5	--	2.3	.1	.2		.3	

(1) FOR THOSE PROVINCES USING THE THREE BASIC FUNDS, THE OPERATING AND CAPITAL FUNDS HAVE BEEN CONSOLIDATED AND REPORTED ON AN "INTEGRATED" BASIS.
 (2) LESS ALLOWANCE FOR DOUBTFUL ACCOUNTS.
 (3) NET
 (4) FEDERAL, PROVINCIAL AND MUNICIPAL GOVERNMENT GRANTS.
 (5) FOR CAPITAL PURPOSES (NET).

TABLEAU 29. REPARTITION PROCENTUELLE DU TOTAL DE L'ACTIF(1) DU FONDS D'EXPLOITATION, DU FONDS D'IMMOBILISATIONS ET DU FONDS INTEGRE

ASSETS HELD FOR CAPITAL PURPOSES ACTIF DETENU POUR FINS D'IMMOBILISATION					PROPERTY, PLANT AND EQUIPMENT AT BOOK VALUE VAL. COMPT. DE LA PROP., DES INST. & DU MATERIEL								OTHER NON-CURRENT AUTRE ACT. NON REAL. A CRT. TRM		PROVINCE AFFECTATION ET TAILLE DES HOPITAUX
CASH ON HAND & IN BANK ENCAIS. ET DEPOTS BANC.	INVESTMENTS PLACEMENTS	CAPL. GRANTS REC. (4) SUBVENTIONS A REC.	OTHER RECEIVABLES AUTRES COMPT. A REC.	DUE FROM ENDOW. & SP. PUR. DU PAR DOT. & FINS SPEC.	OTHER AUTRES	LAND TERRAINS TERRAINS	LAND IMPR. AMEL. DE TERR.	BLDGS. & SERV. EQUIP. BATT. & MATER. FIXE	MAJOR EQUIP. GROS MATERIEL	MINOR EQUIP. PETIT MATERIEL	CONST. IN PROGRESS EN COURS	DEFER. CHGS. FRAIS DEFERES	OTHER AUTRES		
PER CENT - POURCENTAGE															
3.2	7.8	.5	.4	--	.3	1.2	.6	49.3	9.7	.5	.8	7.6	--	.2	CANADA PUBLICS
1.9	4.0	1.0	.1	--	.2	1.1	.9	59.6	10.3	.6	1.0	4.3	--	.1	GEN. NON ENSEIGNANT SANS UNIT. A L.T.
1.1	1.8	1.7	.3	.3	.1	1.0	.7	52.3	10.7	.3	.9	12.7	--	.3	1 - 24 LITS
.8	3.6	1.0	.2	--	.2	2.3	.4	59.6	9.9	.2	.6	9.2	.1	.3	25 - 49 LITS
1.1	3.3	1.1	.2	.1	.2	1.6	.6	58.5	11.2	.1	1.2	5.8	.1	.3	50 - 99 LITS
								57.8	10.6	.2	.9	7.4	.1	.3	100 - 199 LITS
															200 + LITS
															TOTAL
															GEN. NON ENSEIGNANT AVEC UNIT. A L.T.
.9	5.6	.4	.2	.1	.1	1.0	.5	60.4	9.7	.3	1.0	4.8	--	.4	1 - 99 LITS
2.3	3.0	1.0	.2	.1	.1	1.3	.6	53.4	7.9	.1	1.0	11.6	.1	.2	100 - 199 LITS
.5	4.7	1.0	.3	.1	.1	1.2	.4	57.1	9.9	.1	1.3	5.8	.5	.2	200 + LITS
.8	4.5	.9	.3	.1	.1		.5	56.8	9.5	.1	1.2	6.7	.4	.2	TOTAL
1.0	3.8	1.0	.3	.1	.2	1.5	.5	57.4	10.2	.2	1.0	7.1	.2	.2	TOTAL NON ENS.
.2	.8	.1	--	--	--	1.8	.4	71.3	12.1	.9	1.1	.1	--	.1	GEN. ENS. COMPLET 1 - 499 LITS
.2	1.1	1.3	.6	--	.1	2.6	.2	56.7	13.8	.8	.5	4.1	.2	1.0	500 + LITS
.2	1.1	1.2	.5	--	.1	2.5	.2	58.7	13.6	.8	.6	3.5	.1	.9	TOT. GEN. ENS. COMP.
.7	1.2	1.2	.2	--	--	2.1	.3	52.1	11.6	.3	.7	9.1	.1	.1	GEN. ENS. PARTIEL 1 - 499 LITS
.6	2.4	1.0	--	--	--	1.4	.5	62.2	10.7	--	.8	.8	--	.4	500 + LITS
.7	1.8	1.1	.1	--	--	1.8	.4	56.8	11.2	.2	.8	5.2	.1	.2	TOT. GEN. ENS. PART.
.7	2.7	1.1	.3	--	.1	1.9	.4	57.8	11.5	.4	.9	5.7	.2	.5	TOTAL GENERAUX
.8	.3	1.5	.5	.1	.4	4.4	.3	64.0	11.2	1.0	.6	2.7	--	--	PEDIATRIQUES
.4	5.7	2.5	.5	--	.2	2.1	.5	53.2	7.8	.3	.7	7.2	--	--	READAP. (COMP. CONV)
1.0	8.1	1.4	.3	--	.3	4.8	.5	50.1	6.9	.1	.8	7.0	.1	.6	SOINS PROLONGES
.3	3.9	.3	.1	--	.5	5.4	--	47.7	19.4	--	.3	4.1	--	--	AUTRES
.7	2.8	1.1	.3	--	.2	2.2	.4	57.5	11.3	.4	.8	5.6	.1	.4	TOTAL PUBLICS

(1) POUR LES PROVINCES DISTINGUANT TROIS FONDS DE BASE DANS LEUR RAPPORT, LES FONDS D'EXPLOITATION ET D'IMMOBILISATIONS ONT ETE CON-
SOLIDES ET RAPPORTES SUR UNE BASE "INTEGREE".
(2) MOINS PROVISIONS POUR CREANCES DOUTEUSES.
(3) NETS.
(4) SUBVENTIONS DU GOUVERNEMENT FEDERAL ET DES GOUVERNEMENTS PROVINCIAUX ET MUNICIPAUX.
(5) POUR FINS D'IMMOBILISATIONS (NETS).

TABLE 30. PERCENTAGE DISTRIBUTION OF TOTAL LIABILITIES(1) OF OPERATING FUND, CAPITAL FUND AND INTEGRATED FUND

PROVINCE TYPE OF HOSPITAL AND SIZE	HOSP. REP.	TOTAL LIABILITIES	TOTAL DU PASSIF	CURRENT LIABILITIES - PASSIF A COURT TERME									
				BANK LOANS & DÉPÔTS - EMP. ET DÉCOUV. À LA BANQUE	NOTES PAY- ABLE - BILLETS À PAYER	ACCTS. PAY- ABLE - (2) COMPT. À PAYER	EST. YR-END ADJ. - REGUL. DE FIN D'ANN.	TRADE C. OTH. A/C PAY - COMPT. FOUR- ET AUTRES COH. PAY	ACCR. LIAB. - CHGS. À PAYER	UN- EARNED INCOME - REVENU NON GAGNE	DUE TO ENDOW. & SP. PUR. - DU A DOT. & FONDS AFFECTÉ	CURR. INSTAL. L-T DBT. - VERSE. SUR DETTE À L-T	OTHER AUTRES
		\$		PER CENT - POURCENTAGE									
NEWFOUNDLAND													
PUBLIC													
GEN. NON-TEACHING NO LONG-TERM UNIT													
1 - 24 BEDS	11	516018	100.0	7.3		11.2		68.1	7.8			5.6	
25 - 49 BEDS	8	1502590	100.0	1.0		7.1		16.9	1.6			4.0	
50 - 99 BEDS	2	357126	100.0			10.9		66.2	1.6			16.7	
100 - 199 BEDS	3	962047	100.0	9.8		2.5		71.8	6.3	6.3		5.1	
200 + BEDS	1	546432	100.0			3.1		38.2	58.7				
TOTAL	25	3884213	100.0	3.8		6.3		44.8	11.5		6.6	5.1	
GEN. NON-TEACHING WITH L.T. UNIT													
1 - 99 BEDS	1	168595	100.0			12.5		48.2	1.2				
TOTAL	1	168595	100.0			12.5		48.2	1.2				
TOTAL NON-TEACHING	26	4052808	100.0	3.6		6.5		44.9	11.0		6.6	4.9	
GENERAL TEACH. FULL													
1 - 499 BEDS	2	3573747	100.0					58.8	1.2				
TOTAL GEN. TCH. FULL	2	3573747	100.0					58.8	1.2		0.1		
GEN. TEACH. PARTIAL													
1 - 499 BEDS	1	3206737	100.0					33.3				1.6	
TOT. GEN. TCH. PART.	1	3206737	100.0					33.3				1.6	
TOTAL GENERAL	29	10833292	100.0	1.4		2.4		46.1	4.5		0.2	0.5	
PEDIATRICS	1	1034706	100.0			25.6		68.0	1.5		0.1	4.0	
REHAB. (INCL. CONV)	1	59496	100.0			20.4		55.8	23.8				
TOTAL PUBLIC	31	11927494	100.0	1.2		4.5		48.1	4.4		0.2	0.4	
PRINCE EDWARD ISLAND													
PUBLIC													
GEN. NON-TEACHING NO LONG-TERM UNIT													
1 - 24 BEDS	2	24790	100.0	1.5				76.7					
25 - 49 BEDS	1	87088	100.0	63.5				36.5					
50 - 99 BEDS	2	575506	100.0	16.6		0.5							
100 - 199 BEDS	1	1173699	100.0	11.8				41.2		1.0	1.0	3.3	
200 + BEDS	1	422943	100.0	1.1				29.4				26.5	
TOTAL	7	2284026	100.0	12.9		0.1		28.8		0.5	0.5	1.7	
GEN. NON-TEACHING WITH L.T. UNIT													
100 - 199 BEDS	1	639900	100.0	14.7				8.8	4.7				
TOTAL	1	639900	100.0	14.7				8.8	4.7				
TOTAL NON-TEACHING	8	2923926	100.0	13.3		0.1		24.4	1.0		0.4	1.3	
TOTAL GENERAL	8	2923926	100.0	13.3		0.1		24.4	1.0		0.4	1.3	
TOTAL PUBLIC	8	2923926	100.0	13.3		0.1		24.4	1.0		0.4	1.3	
NOVA SCOTIA													
PUBLIC													
GEN. NON-TEACHING NO LONG-TERM UNIT													
1 - 24 BEDS	14	1656324	100.0	3.2		1.6	1.9	6.2	0.3	1.1	1.1	--	
25 - 49 BEDS	1	935250	100.0	2.6		1.9	2.4	9.1	2.9				
50 - 99 BEDS	15	6603267	100.0	7.1		2.0	0.4	17.9	1.6	2.4		4.2	
100 - 199 BEDS	19	2177327	100.0	4.7	12.3	2.9		8.6	1.8	0.5		0.2	
200 + BEDS	2	853435	100.0	19.8		14.6	4.7	53.0					
TOTAL	41	31825603	100.0	5.5	8.4	2.9	0.5	9.6	1.7	0.9	0.1	0.4	
TOTAL NON-TEACHING	41	31825603	100.0	5.5	8.4	2.9	0.5	9.6	1.7	0.9	0.1	0.4	
GENERAL TEACH. FULL													
1 - 499 BEDS	1	4232627	100.0			11.8		11.1	11.1			6.5	
TOTAL GEN. TCH. FULL	1	4232627	100.0			11.8		11.1	11.1			6.5	
TOTAL GENERAL	42	36058230	100.0	4.8	7.4	3.9	0.4	9.7	2.8		0.8	1.1	
PEDIATRICS	1	1829491	100.0			17.0		53.6		1.4	24.1	3.6	
REHAB. (INCL. CONV)	2	171573	100.0	8.7				49.5	7.9			31.4	
OTHER	1	824517	100.0					25.4	7.2	15.2			
TOTAL PUBLIC	46	38883811	100.0	4.5	6.9	4.5	0.4	12.3	2.8	1.1	1.2	1.0	
NEW BRUNSWICK													
PUBLIC													
GEN. NON-TEACHING NO LONG-TERM UNIT													
1 - 24 BEDS	7	310707	100.0	3.7		2.5	12.7	16.3	5.9	4.4		4.7	
25 - 49 BEDS	9	1855706	100.0	1.6			5.6	14.7	18.4	2.8		2.0	
50 - 99 BEDS	7	1958014	100.0	11.2		3.9	1.0	19.4	26.1	5.2		0.6	
100 - 199 BEDS	6	3667833	100.0	3.4			0.8	25.3	7.8	0.5		3.8	
200 + BEDS	5	3330617	100.0			6.0	4.2	46.4	19.9	4.7		2.2	
TOTAL	34	11122877	100.0	3.5		2.6	3.0	28.6	16.4	3.1	0.3	2.0	
GEN. NON-TEACHING WITH L.T. UNIT													
200 + BEDS	1	310836	100.0			43.7	37.4	8.7	10.2				
TOTAL	1	310836	100.0			43.7	37.4	8.7	10.2				
TOTAL NON-TEACHING	35	11433713	100.0	3.4		3.7	3.9	28.0	16.2	3.0	0.3	2.0	
GEN. TEACH. PARTIAL													
500 + BEDS	2	5514113	100.0	9.1				26.8	11.9	8.8		0.9	
TOT. GEN. TCH. PART.	2	5514113	100.0	9.1				26.8	11.9	8.8		0.9	
TOTAL GENERAL	37	16947826	100.0	5.3		2.5	3.2	27.6	14.8	4.9	0.2	1.6	
REHAB. (INCL. CONV)	1	104667	100.0					43.5	5.2			31.6	
TOTAL PUBLIC	38	17052493	100.0	5.3		2.5	3.3	27.7	14.7	4.9	0.2	1.6	

SEE FOOTNOTE(S) AT END OF TABLE.

TABLEAU 30. REPARTITION PROCENTUELLE DU TOTAL DU PASSIF (1) DU FONDS D'EXPLOITATION, DU FONDS D'IMMOBILISATIONS ET DU FONDS INTEGRE

CAPITAL LIABILITIES - SHORT-TERM PASSIF DE NATURE CAPITALE A COURT TERME							LONG-TERM LIABILITIES - PASSIF A LONG TERME						PROVINCE AFFECTATION ET TAILLE DES HOPITAUX
BANK LOANS & DRAFTS EMP. ET DECJUV A LA BANQUE	NOTES PAY- ABLE BIL- LETS A PAYER	S-T ADV. PROV. AVANC. A C.T. PROV.	ACCTS. PAY- ABLE (2) COMPT. A PAYER	CURR. INSTAL LT OBT VERSE- SUR DEPTE A L-T	DUE TO ENDOW. & SP.PUR. DU AU DOTA. & FONDS AFFECTE	OTHER AUTRES	BANK LOANS EMPRUN DE BANQUE	NOTES PAY- ABLE BIL- LETS A PAYER	ADVAN. FROM PROV. AVAN. CONSEN PAR PROV.	BONDS & DEBENTURES OBLIGATIONS A PAYER ISSUED BY - EMIS PAR MUNI- CIPAL HOSP. L'HOP. OTHER- AUTRES		OTHER AUTRES	
PER CENT - POURCENTAGE													
				6.3					2.1			67.3	TERRE-NEUVE PUBLICS GEN. NON ENSEIGNANT SANS UNIT. A L.T. 1 - 24 LITS 25 - 49 LITS 50 - 99 LITS 100 - 199 LITS 200 + LITS TOTAL GEN. NON ENSEIGNANT AVEC UNIT. A L.T. 1 - 99 LITS TOTAL TOTAL NON ENS. GEN. ENS. COMPLET 1 - 499 LITS TOT. GEN. ENS. COMP. GEN. ENS. PARTIEL 1 - 499 LITS TOT. GEN. ENS. PART. TOTAL GENERAUX PEDIATRIQUES READAP. (COMP. CONV) TOTAL PUBLICS
				6.3					3.3			1.2	GEN. NON ENSEIGNANT AVEC UNIT. A L.T. 1 - 99 LITS TOTAL
				.3					1.6			26.3	TOTAL NON ENS.
				2.7		--	2.8					34.3	GEN. ENS. COMPLET 1 - 499 LITS TOT. GEN. ENS. COMP.
				2.7		--	2.8					65.1	GEN. ENS. PARTIEL 1 - 499 LITS TOT. GEN. ENS. PART.
					1.0	--	.9		1.1			40.1	TOTAL GENERAUX PEDIATRIQUES READAP. (COMP. CONV) TOTAL PUBLICS
				.9		--	.8		1.0			36.4	ILE DU P.-E. PUBLICS GEN. NON ENSEIGNANT SANS UNIT. A L.T. 1 - 24 LITS 25 - 49 LITS 50 - 99 LITS 100 - 199 LITS 200 + LITS TOTAL GEN. NON ENSEIGNANT AVEC UNIT. A L.T. 100 - 199 LITS TOTAL TOTAL NON ENS. TOTAL GENERAUX TOTAL PUBLICS
21.8													GEN. ENS. COMPLET 1 - 499 LITS TOT. GEN. ENS. COMP.
29.7										4.9		48.3	GEN. ENS. PARTIEL 1 - 499 LITS TOT. GEN. ENS. PART.
7.7										15.2 59.5 21.9		12.2	TOTAL GENERAUX PEDIATRIQUES READAP. (COMP. CONV) TOTAL PUBLICS
10.2					4.4							57.3	NOUVELLE-ECOSSE PUBLICS GEN. NON ENSEIGNANT SANS UNIT. A L.T. 1 - 24 LITS 25 - 49 LITS 50 - 99 LITS 100 - 199 LITS 200 + LITS TOTAL GEN. NON ENSEIGNANT AVEC UNIT. A L.T. 100 - 199 LITS TOTAL TOTAL NON ENS. TOTAL GENERAUX TOTAL PUBLICS
10.2					4.4							57.3	GEN. ENS. COMPLET 1 - 499 LITS TOT. GEN. ENS. COMP.
8.3					1.0					17.1		22.0	GEN. ENS. PARTIEL 1 - 499 LITS TOT. GEN. ENS. PART.
8.3					1.0					17.1		22.0	TOTAL GENERAUX PEDIATRIQUES READAP. (COMP. CONV) TOTAL PUBLICS
8.3					1.0					17.1		22.0	NOUVEAU-BRUNSWICK PUBLICS GEN. NON ENSEIGNANT SANS UNIT. A L.T. 1 - 24 LITS 25 - 49 LITS 50 - 99 LITS 100 - 199 LITS 200 + LITS TOTAL GEN. NON ENSEIGNANT AVEC UNIT. A L.T. 100 - 199 LITS TOTAL TOTAL NON ENS. TOTAL GENERAUX TOTAL PUBLICS
4.3				4.2			21.3			5.6	49.2	43.9	GEN. ENS. COMPLET 1 - 499 LITS TOT. GEN. ENS. COMP.
9.9				1.3						19.1	15.8	5.8	GEN. ENS. PARTIEL 1 - 499 LITS TOT. GEN. ENS. PART.
4.0				1.7		9.4	7.3			34.8	1.8	39.0	TOTAL GENERAUX PEDIATRIQUES READAP. (COMP. CONV) TOTAL PUBLICS
5.0				.6		6.5	6.1		6.8	7.2	1.1	.4	NOUVELLE-ECOSSE PUBLICS GEN. NON ENSEIGNANT SANS UNIT. A L.T. 1 - 24 LITS 25 - 49 LITS 50 - 99 LITS 100 - 199 LITS 200 + LITS TOTAL GEN. NON ENSEIGNANT AVEC UNIT. A L.T. 100 - 199 LITS TOTAL TOTAL NON ENS. TOTAL GENERAUX TOTAL PUBLICS
5.0				.4		6.5	6.1		.2	13.0	4.1	.3	GEN. ENS. COMPLET 1 - 499 LITS TOT. GEN. ENS. COMP.
										56.7 56.7			GEN. ENS. PARTIEL 1 - 499 LITS TOT. GEN. ENS. PART.
4.4				3.9	.4	5.7	5.4	6.7	.2	11.5	3.6	.2	TOTAL GENERAUX PEDIATRIQUES READAP. (COMP. CONV) TOTAL PUBLICS
				.2						2.5			NOUVEAU-BRUNSWICK PUBLICS GEN. NON ENSEIGNANT SANS UNIT. A L.T. 1 - 24 LITS 25 - 49 LITS 50 - 99 LITS 100 - 199 LITS 200 + LITS TOTAL GEN. NON ENSEIGNANT AVEC UNIT. A L.T. 100 - 199 LITS TOTAL TOTAL NON ENS. TOTAL GENERAUX TOTAL PUBLICS
4.1				3.7	.3	5.3	5.1	6.2	.1	10.7	3.4	.2	GEN. ENS. COMPLET 1 - 499 LITS TOT. GEN. ENS. COMP.
								6.2					GEN. ENS. PARTIEL 1 - 499 LITS TOT. GEN. ENS. PART.
1.0				1.3									TOTAL GENERAUX PEDIATRIQUES READAP. (COMP. CONV) TOTAL PUBLICS
				1.0	.2		2.3	2.4			21.6	48.9	GEN. NON ENSEIGNANT SANS UNIT. A L.T. 1 - 24 LITS 25 - 49 LITS 50 - 99 LITS 100 - 199 LITS 200 + LITS TOTAL GEN. NON ENSEIGNANT AVEC UNIT. A L.T. 100 - 199 LITS TOTAL TOTAL NON ENS. TOTAL GENERAUX TOTAL PUBLICS
				1.2				1.4			6.4	20.8	GEN. ENS. COMPLET 1 - 499 LITS TOT. GEN. ENS. COMP.
--				.8		--		7.5			33.6	15.5	GEN. ENS. PARTIEL 1 - 499 LITS TOT. GEN. ENS. PART.
						--			4.4	7.5	2.5	14.4	TOTAL GENERAUX PEDIATRIQUES READAP. (COMP. CONV) TOTAL PUBLICS
--				.8		--			.4	7.3		16.0	NOUVELLE-ECOSSE PUBLICS GEN. NON ENSEIGNANT SANS UNIT. A L.T. 1 - 24 LITS 25 - 49 LITS 50 - 99 LITS 100 - 199 LITS 200 + LITS TOTAL GEN. NON ENSEIGNANT AVEC UNIT. A L.T. 100 - 199 LITS TOTAL TOTAL NON ENS. TOTAL GENERAUX TOTAL PUBLICS
				.2			6.3				15.0	19.0	GEN. ENS. COMPLET 1 - 499 LITS TOT. GEN. ENS. COMP.
--				.1	.5	--	2.1	.3	4.9		15.7	15.6	GEN. ENS. PARTIEL 1 - 499 LITS TOT. GEN. ENS. PART.
						--							TOTAL GENERAUX PEDIATRIQUES READAP. (COMP. CONV) TOTAL PUBLICS
--				.1	.5	--	2.0	.3	4.9		15.6	15.5	TOTAL PUBLICS

VOIR NOTE(S) A LA FIN DU TABLEAU.

TABLE 30. PERCENTAGE DISTRIBUTION OF TOTAL LIABILITIES(1) OF OPERATING FUND, CAPITAL FUND AND INTEGRATED FUND

PROVINCE TYPE OF HOSPITAL AND SIZE	HOSP. REP.	TOTAL LIABILITIES TOTAL DU PASSIF	TOTAL	CURRENT LIABILITIES - PASSIF A COURT TERME									
				BANK LOANS & DRAFTS	NOTES PAYABLE - BILLETS A PAYER	ACCTS. PAYABLE - COMPT. A PAYER	EST. VR-END ADJ. - REGUL. DE FIN D'ANN.	TRADE & OTH. A/C PAY	ACCR. LIAB.	UN- EARNED INCOME	DUE TO ENDOW.& SP. PUR.	CURR. INSTAL. L-T DBT.	OTHER AUTRES
				EMP. ET DECOUV. A LA BANQUE	COMPT. A PAYER	COMPT. A PAYER	COMPT. A PAYER	CHGS. A PAYER	REVENU NON GAGNE	DU A DOT. & FONDS AFFECTE	VERSE. SUR DETTE A L-T		
%		PER CENT - POURCENTAGE											
ATLANTIC PUBLIC													
GEN. NON-TEACHING NO LONG-TERM UNIT													
1 - 24 BEDS	34	2507839	100.0	4.1		3.6	2.8	20.9	2.5	1.3	.7	.6	1.2
25 - 49 BEDS	8	4380634	100.0	2.8		2.8	2.9	14.7	8.9	1.2	.4	.9	1.4
50 - 99 BEDS	22	3493913	100.0	8.3		5.6	5.5	19.0	6.5	2.7	.2	.1	3.6
100 - 199 BEDS	19	27580906	100.0	5.0	9.7	2.3	.2	12.0	2.7	.5	.1	1.1	1.8
200 + BEDS	9	5153427	100.0	3.6		6.7	3.5	45.2	19.1	3.1	.4	.4	1.9
TOTAL	107	49116719	100.0	5.2	5.5	3.0	1.0	17.6	5.7	1.3	.2	.8	1.9
GEN. NON-TEACHING WITH L.T. UNIT													
1 - 99 BEDS	1	168595	100.0			12.5		48.2	1.2				
100 - 199 BEDS	1	639900	100.0	14.7				8.8	4.7				
200 + BEDS	1	117836	100.0				37.4	8.7	10.2				
TOTAL	3	1119331	100.0	8.4			10.4	14.7	5.7				
TOTAL NON-TEACHING	110	50236050	100.0	5.3	5.3	3.2	1.2	17.5	5.7	1.3	.2	.8	1.8
GENERAL TEACH. FULL													
1 - 499 BEDS	3	7806374	100.0			6.4		33.0	6.6		.1	3.5	1.5
TOTAL GEN.TCH.FULL	3	7806374	100.0			6.4		33.0	6.6		.1	3.5	1.5
GEN. TEACH. PARTIAL													
1 - 499 BEDS	1	3206737	100.0					33.3				1.6	
500 + BEDS	2	5514113	100.0	9.1				26.8	11.9	8.8		1.9	--
TOT. GEN.TCH.PART.	3	8720850	100.0	5.8				29.2	7.5	5.6		1.2	--
TOTAL GENERAL	116	66763274	100.0	4.7	4.0	3.2	1.0	20.8	6.0	1.7	.1	1.2	1.6
PEDIATRICS	2	2864197	100.0				20.1	59.1	.5	.9	15.4		3.8
REHAB. (INCL. CONV)	4	335736	100.0	4.5		3.6	6.2	48.7	9.9				25.9
OTHER	1	824517	100.0					25.4	7.2	15.2			
TOTAL PUBLIC	123	70787724	100.0	4.5	3.8	3.8	1.0	22.6	5.8	1.8	.8	1.1	1.8
QUEBEC PUBLIC													
GEN. NON-TEACHING NO LONG-TERM UNIT													
1 - 24 BEDS	10	3034537	100.0	8.9		4.7		9.4	1.3				
25 - 49 BEDS	8	1020713	100.0	19.3	14.6	9.5	6.4	23.7	3.4	1.8	1.0		20.1
50 - 99 BEDS	10	8769443	100.0	18.4	.7	9.8	1.9	22.7					1.5
100 - 199 BEDS	27	53512730	100.0	7.0	.4	1.3		11.1	2.3	.1	--		1.0
200 + BEDS	17	60370918	100.0	11.3	1.5	1.0		13.5	1.1	.1	--		1.6
TOTAL	72	124708343	100.0	9.9	1.1	1.3	.2	12.9	1.8	.1	--		1.4
GEN. NON-TEACHING WITH L.T. UNIT													
1 - 99 BEDS	6	3969188	100.0	8.7		.4	3.2	16.1	2.7	--			1.0
100 - 199 BEDS	1	13454949	100.0	5.7	1.6	.2		8.0	1.8	.1	.7		.9
200 + BEDS	9	48217288	100.0	1.7		.3		7.1	1.1	.1	.2		1.1
TOTAL	21	65641425	100.0	2.9	.3	.3	.5	7.8	1.2	.1	.2		.5
TOTAL NON-TEACHING	93	190349768	100.0	7.5	.8	.9	.3	11.2	1.5	.1	.1		1.3
GENERAL TEACH. FULL													
1 - 499 BEDS	2	24847993	100.0	12.0				10.0	.3	.7			
500 + BEDS	12	176433446	100.0	9.5	2.2	.1		13.7	1.6	--	.1		1.3
TOTAL GEN.TCH.FULL	14	201281439	100.0	9.8	1.9	.1		13.3	1.4	.1	.1		1.2
GEN. TEACH. PARTIAL													
1 - 499 BEDS	11	65717382	100.0	9.4		.3	.1	11.9	2.3	.3			.1
500 + BEDS	1	16807220	100.0	12.4				25.1		6.9			
TOT. GEN.TCH.PART.	12	82524602	100.0	10.0		.3	.1	14.6	1.8	1.6			.1
TOTAL GENERAL	119	474155809	100.0	8.9	1.1	.5	.1	12.7	1.5	.4	.1		1.0
PEDIATRICS	2	35208825	100.0	9.3		.1		5.4	.7	2.7	.1		.4
REHAB. (INCL. CONV)	8	6383760	100.0	9.2	.7	1.3		46.8	2.1		.2		.6
EXT. CARE (INCL. CHR)	31	19168001	100.0	4.5	.4	3.2	--	17.1	2.7	.6	.4		.3
OTHER	4	8852535	100.0	8.0		2.2		9.8	2.2	.1	1.9		7.8
TOTAL PUBLIC	164	543768930	100.0	8.8	1.0	.6	.1	12.7	1.5	.5	.1		1.1
ONTARIO PUBLIC													
GEN. NON-TEACHING NO LONG-TERM UNIT													
1 - 24 BEDS	3	74139	100.0	14.2		20.1		28.7	13.1				--
25 - 49 BEDS	24	6099946	100.0	1.0		4.1		9.8	2.3			.3	--
50 - 99 BEDS	12	3613985	100.0	7.0	8.1	.5		12.9	6.1		--		--
100 - 199 BEDS	16	23312973	100.0	3.0		.7		8.3	6.0		--	.3	2.7
200 + BEDS	27	92364129	100.0	2.0		.1		12.9	6.7		--	.7	--
TOTAL	82	125465172	100.0	2.3	.2	.4		11.9	6.3		--	.6	.5
GEN. NON-TEACHING WITH L.T. UNIT													
1 - 99 BEDS	36	14069841	100.0	4.6		1.4	--	12.7	4.8	--	--	.3	--
100 - 199 BEDS	21	14028166	100.0	3.6		1.1	--	14.4	4.9	--	--	.1	.6
200 + BEDS	31	86788608	100.0	2.6		.7	--	14.4	10.2	--	--	1.0	.4
TOTAL	88	114886615	100.0	3.0		.2	--	14.2	8.9	--	--	.8	.4
TOTAL NON-TEACHING	170	240351787	100.0	2.6	.1	1.4	--	13.0	7.6	--	--	.7	.4
GENERAL TEACH. FULL													
1 - 499 BEDS	3	10218465	100.0	.6		2.8		27.9	6.2	--	--	1.0	.1
500 + BEDS	13	69562383	100.0	3.9		.6		30.3	17.2	1.3	1.3	.2	.9
TOTAL GEN.TCH.FULL	16	79780848	100.0	3.5		.9		30.0	15.8	1.2	1.2	.3	.8
GEN. TEACH. PARTIAL													
500 + BEDS	2	7148713	100.0	5.4				18.6	10.8	--	--		.4
TOT. GEN.TCH.PART.	2	7148713	100.0	5.4				18.6	10.8	--	--		.4
TOTAL GENERAL	188	327281348	100.0	2.9	.1	1.2	--	17.3	9.6	.3	.3	.6	.5

SEE FOOTNOTE(S) AT END OF TABLE.

TABLEAU 30. REPARTITION PROCENTUELLE DU TOTAL DU PASSIF(1) DU FONDS D'EXPLOITATION, DU FONDS D'IMMOBILISATIONS ET DU FONDS INTEGRE

CAPITAL LIABILITIES - SHORT-TERM										LONG-TERM LIABILITIES - PASSIF A LONG TERME					PROVINCE AFFECTATION ET TAILLE DES HOPITAUX
PASSIF DE NATURE CAPITALE A COURT TERME															
BANK LOANS & ODRRAFTS	NOTES PAYABLE	S-T ADV. PROV.	ACCTS. PAYABLE	CURR. INSTAL LT DBT	DUE TO FUNDING SPUR.	OTHER	BANK LOANS	NOTES PAYABLE	ADVAN. FROM PROV.	BONDS & DEBENTURES OBLIGATIONS A PAYER			OTHER		
EMP. ET DECJUV A LA BANQUE	BIL- LETS A PAYER	AVANC. A C.T. PROV.	COMPT. A PAYER	VERSE- SUR DETTE A L-T	DU AU DOTA.E FONDS AFFECTE	AUTRES	EMPRUN DE BANQUE	BIL- LETS A PAYER	AVAN- CONSEN- PAP PROV.	ISSUED BY - EMIS PAR			AUTRES		
										MUNI- CIPAL	HOSP. L'HOP.	OTHER- AUTRES			
PER CENT - POURCENTAGE															
3.2			2.8				14.1			3.7	32.5		6.1	ATLANTIQUE	
3.4			7.8	1.2	--		5.7	1.0	.7	4.1	12.5		44.5	PUBLICS	
3.2			2.4			7.4	5.7	2.8		24.2	2.0		11.6	GEN.NON ENSEIGNANT	
			3.1	.1	--	4.2	4.0	1.7	1.1	5.7	6.0		10.0	SANS UNIT. A L.T.	
			3.1	.3	--				.2	8.4	7.4	.3	24.8	1 - 24 LITS	
													11.6	25 - 49 LITS	
													10.0	50 - 99 LITS	
													10.0	100 - 199 LITS	
													10.0	200 + LITS	
													24.8	TOTAL	
10.2			6.3	4.4					31.9				57.3	GEN.NON ENSEIGNANT	
5.9			.9	2.5					4.8				32.7	AVEC UNIT. A L.T.	
3.6			3.0	.3	--	4.1	3.9	1.7	.4	8.2	7.3	.2	25.0	1 - 99 LITS	
			1.3			--	1.3	30.7					15.7	100 - 199 LITS	
			1.3			--	1.3	30.7					15.7	200 + LITS	
														TOTAL	
														GEN. ENS. COMPLET	
														1 - 499 LITS	
														TOT. GEN.ENS.COMP.	
														GEN. ENS. PARTIEL	
														1 - 499 LITS	
														500 + LITS	
														TOT. GEN.ENS.PART.	
														TOTAL GENERAUX	
														PEDIATRIQUES	
														READAP.(COMP.CONV)	
														AUTRES	
														TOTAL PUBLICS	
														QUEBEC	
														PUBLICS	
														GEN.NON ENSEIGNANT	
														SANS UNIT. A L.T.	
														1 - 24 LITS	
														25 - 49 LITS	
														50 - 99 LITS	
														100 - 199 LITS	
														200 + LITS	
														TOTAL	
														GEN.NON ENSEIGNANT	
														AVEC UNIT. A L.T.	
														1 - 99 LITS	
														100 - 199 LITS	
														200 + LITS	
														TOTAL	
														GEN. ENS. COMPLET	
														1 - 499 LITS	
														TOT. GEN.ENS.COMP.	
														GEN. ENS. PARTIEL	
														1 - 499 LITS	
														500 + LITS	
														TOT. GEN.ENS.PART.	
														TOTAL GENERAUX	
														PEDIATRIQUES	
														READAP.(COMP.CONV)	
														SOINS PROLONGES	
														AUTRES	
														TOTAL PUBLICS	
														ONTARIO	
														PUBLICS	
														GEN.NON ENSEIGNANT	
														SANS UNIT. A L.T.	
														1 - 24 LITS	
														25 - 49 LITS	
														50 - 99 LITS	
														100 - 199 LITS	
														200 + LITS	
														TOTAL	
														GEN.NON ENSEIGNANT	
														AVEC UNIT. A L.T.	
														1 - 99 LITS	
														100 - 199 LITS	
														200 + LITS	
														TOTAL	
														GEN. ENS. COMPLET	
														1 - 499 LITS	
														TOT. GEN.ENS.COMP.	
														GEN. ENS. PARTIEL	
														1 - 499 LITS	
														500 + LITS	
														TOT. GEN.ENS.PART.	
														TOTAL GENERAUX	

VOIR NOTE(5) A LA FIN DU TABLEAU.

TABLE 30. PERCENTAGE DISTRIBUTION OF TOTAL LIABILITIES(1) OF OPERATING FUND, CAPITAL FUND AND INTEGRATED FUND

PROVINCE TYPE OF HOSPITAL AND SIZE	HOSP. REP. - HOSP. REP.	TOTAL LIABILITIES - TOTAL DU PASSIF	TOTAL	CURRENT LIABILITIES - PASSIF A COURT TERME										
				BANK LOANS & ODRRAFTS	NOTES PAY- ABLE	ACCTS. PAY- ABLE	EST. YR-END ADJ.	TRADE & OTH. A/C PAY	ACCR. LIAB.	UN- EARNED INCOME	DUE TO ENDOW. & SP. PUR.	CURR. INSTAL. L-T DBT.	OTHER	
				EMP. ET DECOUV. A LA BANQUE	BILLETTS A PAYER	COMPT. A PAYER	REGUL. DE FIN D'ANN.	COMPT. FOUR. & AUTRES COM. PAY	CHGS. A PAYER	REVENU NON GAGNE	DU A DOT. & FONDS AFFECTE	VERSE. SUR DETTE A L-T	AUTRES	
PER CENT - POURCENTAGE														
ONTARIO PUBLIC														
PEDIATRICS	2	24783083	100.0	4.5					15.0	3.5		3.1		7.1
REHAB. (INCL. CONV)	5	4047129	100.0	4.8			.3		14.0	4.0				
EXT. CARE (INCL. CHR)	19	15190915	100.0	1.6		2.0			17.3	10.6			.1	7.1
OTHER	2	5267223	100.0	4.8					23.0	9.6				3.0
TOTAL PUBLIC	216	376569698	100.0	3.0	.1	1.1	--		17.2	9.2	.3	.5		1.2
MANITOBA PUBLIC														
GEN. NON-TEACHING NO LONG-TERM UNIT	40	2073730	100.0	3.3		2.3	4.9		8.9	5.7	--	1.4		2.6
1 - 24 BEDS	18	6478748	100.0	2.9		1.6	1.9		6.0	1.3	.8	1.6		1.0
25 - 49 BEDS	4	890578	100.0	8.2		3.5	5.9		5.4	7.1				1.2
50 - 99 BEDS	4	13483099	100.0	3.7					1.5	1.2	.1			.1
100 - 199 BEDS	3	15475224	100.0				.9		12.3	1.1				.1
200 + BEDS	69	38401379	100.0	2.1		.5	1.1		7.1	1.2	.2	.2		.4
TOTAL														
GEN. NON-TEACHING WITH L.T. UNIT	3	2232514	100.0	6.3		1.1	2.5		.2	2.3				.2
1 - 99 BEDS	2	3577133	100.0				3.1		4.7	3.0				3.3
100 - 199 BEDS	1	8447016	100.0	.2		.8			4.4	.3		.1		.1
200 + BEDS	6	14256663	100.0	1.1		.7	1.2		3.8	1.3	--	--		.9
TOTAL														
TOTAL NON-TEACHING	75	52658042	100.0	1.9		.5	1.1		6.2	1.2	.1	.1		.5
GENERAL TEACH. FULL 500 + BEDS	2	27551007	100.0						10.0	12.0		1.6		.1
TOTAL GEN. TCH. FULL	2	27551007	100.0						10.0	12.0		1.6		.1
TOTAL GENERAL	77	80209049	100.0	1.2		.3	.7		7.5	4.9	.1	.7		.4
EXT. CARE (INCL. CHR)	1	226667	100.0						1.2	58.9				39.7
TOTAL PUBLIC	78	80435716	100.0	1.2		.3	.7		7.5	5.1	.1	.7		.5
SASKATCHEWAN PUBLIC														
GEN. NON-TEACHING NO LONG-TERM UNIT	72	2933989	100.0	6.2	.6	--	--		4.4	.1	.5	.8	1.0	1.3
1 - 24 BEDS	30	3896944	100.0	5.8					4.0	.7	--	.1	.3	1.3
25 - 49 BEDS	8	2663676	100.0	2.8					6.4	.7	1.1	.6	1.5	.3
50 - 99 BEDS	5	3774929	100.0	1.5					3.8	1.9	.2		1.1	.1
100 - 199 BEDS	1	1193879	100.0	11.9					3.6	2.5				.5
200 + BEDS	116	14463417	100.0	4.7	.1	--	--		4.4	.9	.4	.3	.9	.7
TOTAL														
GEN. NON-TEACHING WITH L.T. UNIT	1	89361	100.0	22.2					4.3	6.7				
1 - 99 BEDS	1	537178	100.0	1.2					2.6	3.1				
100 - 199 BEDS	1	1753776	100.0	5.0			4.1		2.0	4.4				
200 + BEDS	3	2380315	100.0	4.8			3.0		1.7	4.2				
TOTAL														
TOTAL NON-TEACHING	119	16843732	100.0	4.7	.1	--	.4		4.1	1.3	.3	.3	.7	.6
GENERAL TEACH. FULL 500 + BEDS	1	3098999	100.0			4.9	.2		27.2	6.9	3.4			9.6
TOTAL GEN. TCH. FULL	1	3098999	100.0			4.9	.2		27.2	6.9	3.4			9.6
GEN. TEACH. PARTIAL 1 - 499 BEDS	3	1743813	100.0	17.7					36.6	5.9	.2			.5
500 + BEDS	2	2628013	100.0	18.1					46.7	29.8	.1			4.0
TOT. GEN. TCH. PART.	5	4371826	100.0	17.9					42.7	20.2	.1			2.6
TOTAL GENERAL	125	24214557	100.0	6.5	.1	.6	.3		14.0	5.5	.7	.2	.5	2.1
EXT. CARE (INCL. CHR)	1	235364	100.0						50.8	6.7				
TOTAL PUBLIC	126	24549921	100.0	6.4	.1	.6	.3		14.3	5.5	.7	.2	.5	2.1
ALBERTA PUBLIC														
GEN. NON-TEACHING NO LONG-TERM UNIT	24	969723	100.0	24.5		2.2			7.2	.2	29.9		.1	.1
1 - 24 BEDS	51	14632435	100.0	6.7	.1	1.2			2.8	.1	9.9	1.1	.2	.2
25 - 49 BEDS	26	13816018	100.0	9.4		1.2			1.2	.3	10.6		--	.9
50 - 99 BEDS	4	5107316	100.0	5.5		.1	.5		3.5	.3	8.1			4.3
100 - 199 BEDS	4	8014094	100.0	1.1		3.6			10.5	2.0	13.2			6.6
200 + BEDS	109	42539586	100.0	5.5	--	1.3	.1		3.9	.5	11.0	.4	.1	1.0
TOTAL														
GEN. NON-TEACHING WITH L.T. UNIT	1	143613	100.0						1.0		41.9			
1 - 99 BEDS	1	143613	100.0						1.0		41.9			
TOTAL														
TOTAL NON-TEACHING	110	42683199	100.0	5.5	--	1.3	.1		3.9	.5	11.1	.4	.1	1.0
GENERAL TEACH. FULL 500 + BEDS	6	87674780	100.0	2.8		1.1	.7		7.8	4.1	9.5	.5		--
TOTAL GEN. TCH. FULL	6	87674780	100.0	2.8		1.1	.7		7.8	4.1	9.5	.5		--
GEN. TEACH. PARTIAL 500 + BEDS	1	8485778	100.0						9.0	4.7	14.9	.3		
TOT. GEN. TCH. PART.	1	8485778	100.0						9.0	4.7	14.9	.3		
TOTAL GENERAL	117	138843757	100.0	3.4	--	1.1	.5		6.7	3.0	10.3	.4	--	.3
PEDIATRICS	1	2634806	100.0	17.6					1.6	4.1	8.8	1.4		--
REHAB. (INCL. CONV)	1	5303808	100.0						11.3	1.2	10.9			

SEE FOOTNOTE (3) AT END OF TABLE.

TABLEAU 30. REPARTITION PROCENTUELLE DU TOTAL DU PASSIF (1) DU FONDS D'EXPLOITATION, DU FONDS D'IMMOBILISATIONS ET DU FONDS INTEGRE

CAPITAL LIABILITIES - SHORT-TERM											LONG-TERM LIABILITIES - PASSIF A LONG TERME						PROVINCE AFFECTATION ET TAILLE DES HOPITAUX	
PASSIF DE NATURE CAPITALE A COURT TERME											BANK LOANS							OTHER AUTRES
BANK LOANS & ODRAFTS - EMP. ET DECOUV A LA BANQUE	NOTES PAY- ABLE - BIL- LETS A PAYER	S-T ADV. PROV. - AVANC. A C.T. PROV.	ACCTS. PAY- ABLE - COMPT. A PAYER	CURR. INSTAL LT OBT - VERSE. SUR DETTA A L-T	DUE TO ENDOW. SP. PUR. - DU AU DATA. & FONDS AFFECTE	OTHER AUTRES	BANK LOANS - EMPRUN DE BANQUE	NOTES PAY- ABLE - BIL- LETS A PAYER	ADVAN. FROM PROV. - AVAN. CONSEN PAR PROV.	BONDS & DEBENTURES OBLIGATIONS A PAYER			OTHER AUTRES					
										ISSUED BY - EMIS PAR								
									MUNI- CIPAL	HOSP.- L'HOP.	OTHER- AUTRES							
PER CENT - POURCENTAGE																		
			2.7			.8			37.2				26.1	ONTARIO PUBLICS				
			13.7			1.5			43.8				17.8	PEDIATRIQUES				
1.0		.2	5.3	.7		4.0		4.3	25.9		13.4		6.7	READAP. (COMP. CONV)				
5.6			1.7	1.5					50.8					SOINS PROLONGES				
1.5	--	.1	3.5	1.0	--	1.1	.8	1.5	42.2	2.9	2.0	1.3	9.0	AUTRES				
														TOTAL PUBLICS				
														MANITOBA PUBLICS				
2.8			1.3	1.8		2.9	23.4			.2	37.5		1.0	GEN. NON ENSEIGNANT				
38.4			.2	.5		.2	21.7			.8	21.8		.2	SANS UNIT. A L.T.				
							13.8				54.9			1 - 24 LITS				
71.8		5.4	6.1				10.0	-1					.2	25 - 49 LITS				
4.9	4.3			3.2		--	5.9							50 - 99 LITS				
33.8	1.7	1.9	2.3	1.5		.2	11.1	--		.1	68.2			100 - 199 LITS				
											34.5		.2	200 + LITS				
														TOTAL				
75.9			--	1.0		--	37.6				49.6		--	GEN. NON ENSEIGNANT				
31.7			1.9		--	.1						8.8	--	AVEC UNIT. A L.T.				
37.8			1.1	.2	--	.6	5.9				59.8		--	1 - 99 LITS				
											43.3	2.2	--	100 - 199 LITS				
34.9	1.3	1.4	2.0	1.1	--	.2	9.7	--		.1	36.8	.6	.1	200 + LITS				
														TOTAL NON ENS.				
			.4	2.5	1.1	.8	28.6				42.9			GEN. ENS. COMPLET				
			.4	2.5	1.1	.8	28.6				42.9			500 + LITS				
22.9	.8	.9	1.4	1.6	.4	.4	16.2	--		.1	38.9	.4	.1	TOT. GEN. ENS. COMP.				
														TOTAL GENERAUX				
			.2											SOINS PROLONGES				
22.8	.8	.9	1.4	1.6	.4	.4	16.1	--		.1	38.8	.4	.1	TOTAL PUBLICS				
														SASKATCHEWAN PUBLICS				
--			.6	3.9	--	.3	.4	.4	.6	7.2	59.9		12.5	GEN. NON ENSEIGNANT				
			.9	3.2	--	2.1	.7	.4		10.9	65.0		4.9	SANS UNIT. A L.T.				
					.4	1.1		8.3			20.6		17.4	1 - 24 LITS				
11.2			5.9	1.5							53.6		19.2	25 - 49 LITS				
				10.3		.8					70.4			50 - 99 LITS				
2.9			1.9	3.4	.1	.9	.3	1.6	.2	4.4	59.9			100 - 199 LITS				
														200 + LITS				
														TOTAL				
														GEN. NON ENSEIGNANT				
14.5			--			2.8			9.9		46.9		66.9	AVEC UNIT. A L.T.				
10.7			--	4.8		5.5			2.2		64.7		35.4	1 - 99 LITS				
				3.5		1.0					58.3			100 - 199 LITS				
4.0			1.6	3.4	.1	.9	.2	1.4	.5	3.8	59.7		10.5	200 + LITS				
														TOTAL				
							7.4				40.3			TOTAL NON ENS.				
							7.4				40.3			GEN. ENS. COMPLET				
			.4	6.9					1.7		19.4		10.8	500 + LITS				
			1.4	2.8					.7		7.7		4.3	GEN. ENS. PARTIEL				
2.8			1.3	2.9	--	.6	1.1	1.0	5.6	2.6	42.7		9.0	1 - 499 LITS				
														500 + LITS				
														TOT. GEN. ENS. PART.				
2.8			1.3	2.8	--	.6	1.1	.9	5.9	2.6	42.3		8.9	TOTAL GENERAUX				
														SOINS PROLONGES				
														TOTAL PUBLICS				
														ALBERTA PUBLICS				
4.4			.1	.7		1.9	.7			4.5	2.9	20.5	2.6	GEN. NON ENSEIGNANT				
1.5						1.5	.7			2.7	56.4	11.3	.6	SANS UNIT. A L.T.				
1.4			.1	1.1	--	.2	.5			10.1	57.1	5.2	5.7	1 - 24 LITS				
				1.2				4.4		33.4	16.3	22.2		25 - 49 LITS				
				.7						28.3	37.5			50 - 99 LITS				
1.1	--	--		.5		.2	2.4	.4	.5	13.7	48.1	8.7	2.1	100 - 199 LITS				
														200 + LITS				
														TOTAL				
											57.2			GEN. NON ENSEIGNANT				
											57.2			AVEC UNIT. A L.T.				
1.1	--	--		.5	--	1.0	.4	.5	13.8	47.9	8.7	2.1	1 - 99 LITS					
														TOTAL				
			.2			1.8	.2		7.1	20.9	43.5			TOTAL NON ENS.				
			.2			1.8	.2		7.1	20.9	43.5			GEN. ENS. COMPLET				
														500 + LITS				
			.7	3.9							66.4			GEN. ENS. PARTIEL				
.3	--	--	.2	.4		1.1	.4	.1	4.6	17.4	46.2	2.7	.6	100 - 199 LITS				
														200 + LITS				
												66.6		TOTAL GENERAUX				
			3.0						6.6		67.0			PEDIATRIQUES				
														READAP. (COMP. CONV)				

VOIR NOTE(S) A LA FIN DU TABLEAU.

TABLE 30. PERCENTAGE DISTRIBUTION OF TOTAL LIABILITIES(1) OF OPERATING FUND, CAPITAL FUND AND INTEGRATED FUND

PROVINCE TYPE OF HOSPITAL AND SIZE	HOSP. REP.	TOTAL LIABILITIES	TOTAL	CURRENT LIABILITIES - PASSIF A COURT TERME										
				BANK LOANS & DRAFTS	NOTES PAY- ABLE	ACCTS. PAY- ABLE	EST. YR-END ADJ.	TRADE & OTH. A/C PAY	ACCR. LIAB.	UN- EARNED INCOME	DU TO ENDOW. & SP. PUR.	CURR. INSTAL. L-T. DBT.	OTHER AUTRES	
	HOSP. REP.	TOTAL DU PASSIF		EMP. ET DECOUV. A LA BANQUE	BILLETTS A PAYER	ACCOMPT. A PAYER	REGUL. DE FIN D'ANN.	COMPT. FOUR AUTRES COM. PAY	CHGS. A PAYER	REVENU NON GAGNE	DU A OBT. & FONDS AFFECTE	VERSE- SUR DETTE A L-T		
		\$		PER CENT - POURCENTAGE										
ALBERTA PUBLIC														
EXT. CARE (INCL. CHR)	25	11461498	100.0	3.3		1.0	--		5.6	2.0	13.4	.6	.1	4.7
OTHER	2	1700141	100.0			.3			20.4	.2	36.1			.6
TOTAL PUBLIC	146	159944010	100.0	3.5	--	1.0	.4		6.8	2.9	10.9	.4	--	.6
PRAIRIES PUBLIC														
GEN. NON-TEACHING NO LONG-TERM UNIT														
1 - 24 BEDS	136	5977442	100.0	8.1	.3	1.1	1.7		6.4	2.1	5.1	.8	.5	1.6
25 - 49 BEDS	99	25008127	100.0	5.6	--	.7	.3		3.5	.4	6.0	.8	.3	.6
50 - 99 BEDS	38	17370272	100.0	5.2		1.1	.3		2.2	.7	8.6	.1	.3	.8
100 - 199 BEDS	13	22365344	100.0	3.7		--	.1		2.3	1.1	1.3		.2	1.1
200 + BEDS	8	24683197	100.0	.9		1.2	.6		11.3	.8	4.3		.2	.7
TOTAL	294	95404382	100.0	4.0	--	.8	.5		5.3	.8	5.0	.3	.2	.7
GEN. NON-TEACHING WITH L.T. UNIT														
1 - 99 BEDS	5	2465488	100.0	6.5		1.0	2.2		.4	2.4	2.4		--	.2
100 - 199 BEDS	3	4114311	100.0	1.2			2.7		4.0	3.0	--		--	2.6
200 + BEDS	2	10200792	100.0	1.1		.7	.7		4.0	1.0	--	.1	--	.8
TOTAL	10	16780591	100.0	1.6		.6	1.4		3.5	1.7	.4	--	--	.8
TOTAL NON-TEACHING	304	112184973	100.0	3.7	--	.7	.6		5.0	1.0	4.3	.2	.1	.7
GENERAL TEACH. FULL														
500 + BEDS	9	118324786	100.0	2.0		.9	.5		8.9	6.0	7.1	.7		.3
TOTAL GEN. TCH. FULL	9	118324786	100.0	2.0		.9	.5		8.9	6.0	7.1	.7		.3
GEN. TEACH. PARTIAL														
1 - 499 BEDS	3	1743813	100.0	17.7					36.6	5.9	.2			.5
500 + BEDS	3	11173791	100.0	4.3					17.9	10.6	11.9	.3		.9
TOT. GEN. TCH. PART.	6	12857604	100.0	6.1					20.5	10.0	9.9	.2		.9
TOTAL GENERAL	319	243367363	100.0	3.0	--	.8	.5		7.7	3.9	6.0	.5	.1	.5
PEDIATRICS	1	2634806	100.0	17.6					1.6	4.1	8.8	1.4		--
REHAB. (INCL. CONV)	1	5303808	100.0						11.3	1.2	10.9			
EXT. CARE (INCL. CHR)	27	11923529	100.0	3.1		.9	--		6.4	3.2	12.9	.5	.1	5.3
OTHER	2	1700141	100.0			.3			20.4	.2	36.1			.6
TOTAL PUBLIC	350	264929647	100.0	3.1	--	.8	.5		7.7	3.8	6.6	.5	.1	.7
BRITISH COLUMBIA PUBLIC														
GEN. NON-TEACHING NO LONG-TERM UNIT														
1 - 24 BEDS	17	1882242	100.0	4.1					12.1	3.9		.1		
25 - 49 BEDS	22	4959781	100.0	7.0					8.9	4.4		.1		1.2
50 - 99 BEDS	9	4224043	100.0	6.7	.4				8.3	6.1				1.1
100 - 199 BEDS	5	4444612	100.0	1.7					10.1	6.1	.2			.3
200 + BEDS	2	6072999	100.0	6.8					13.9	2.2				.6
TOTAL	55	25583677	100.0	5.5	.1	.1	.5		10.6	4.4	--	--		.6
GEN. NON-TEACHING WITH L.T. UNIT														
1 - 99 BEDS	7	3168994	100.0	3.4		77.3			12.9	5.0				--
100 - 199 BEDS	9	12375218	100.0	1.2		69.0			8.2	6.1				.5
200 + BEDS	14	36299812	100.0	1.8		69.9			13.6	8.4	.3	.1		.2
TOTAL	30	51843964	100.0	1.8		70.2			12.3	7.6	.2	.1		.2
TOTAL NON-TEACHING	85	73427641	100.0	2.9	--	68.2			11.8	6.7	.2	--		.3
GENERAL TEACH. FULL														
500 + BEDS	2	30383160	100.0	4.5		70.3			11.7	10.7	.1	.9		1.3
TOTAL GEN. TCH. FULL	2	30383160	100.0	4.5		70.3			11.7	10.7	.1	.9		1.3
GEN. TEACH. PARTIAL														
1 - 499 BEDS	3	13374701	100.0	5.1		70.4			15.1	10.4	--			--
500 + BEDS	1	8405159	100.0	6.1		64.2			13.5	11.0	--			.9
TOT. GEN. TCH. PART.	4	21779900	100.0	2.4		68.0			14.5	10.6	--	--		.4
TOTAL GENERAL	91	125590701	100.0	3.2	--	68.7			12.2	8.3	.1	.3		.6
PEDIATRICS	1	566955	100.0	13.2		66.9			10.0	--		6.2		
REHAB. (INCL. CONV)	5	4839295	100.0			72.7			9.3	5.7	.4			1.0
EXT. CARE (INCL. CHR)	8	5697011	100.0	.8		90.7			2.4	2.9	.1			2.2
OTHER	2	3730568	100.0	--		25.3			12.0	6.6	--			4.1
TOTAL PUBLIC	107	140424530	100.0	2.9	--	68.5			11.7	7.9	.1	.2		.7
NORTHWEST TERR. PUBLIC														
GEN. NON-TEACHING NO LONG-TERM UNIT														
1 - 24 BEDS	1	87667	100.0	9.4					19.8	4.6				26.4
50 - 99 BEDS	1	271919	100.0	28.0		9.2			62.0		.1			7.8
TOTAL	2	359586	100.0	23.4		6.9			51.7	1.1	.1	.1		7.0
GEN. NON-TEACHING WITH L.T. UNIT														
1 - 99 BEDS	1	182461	100.0	10.8					9.6					3.7
TOTAL	1	182461	100.0	10.8					9.6					3.7
TOTAL NON-TEACHING	3	542047	100.0	19.2		4.6			37.5	.7	--	--		5.9
TOTAL GENERAL	3	542047	100.0	19.2		4.6			37.5	.7	--	--		5.9
TOTAL PUBLIC	3	542047	100.0	19.2		4.6			37.5	.7	--	--		5.9

SEE FOOTNOTE(S) AT END OF TABLE.

TABLEAU 30. REPARTITION PROCENTUELLE DU TOTAL DU PASSIF(1) DU FONDS D'EXPLOITATION, DU FONDS D'IMMOBILISATIONS ET DU FONDS INTEGRE

CAPITAL LIABILITIES - SHORT-TERM										LONG-TERM LIABILITIES - PASSIF A LONG TERME					PROVINCE AFFECTATION ET TAILLE DES HOPITAUX
PASSIF DE NATURE CAPITALE A COURT TERME															
BANK LOANS DRAFTS	NOTES PAY- ABLE	S-T ADV. PROV.	ACCTS. PAY- ABLE (2)	CURR. INSTAL LT DBT	DUE TO ENDOW. SP. PUR.	OTHER	BANK LOANS	NOTES PAY- ABLE	ADVAN. FROM PROV.	BONDS & DEBENTURES OBLIGATIONS A PAYER			OTHER		
EMP. ET DECJUV A LA BANQUE	BIL- LETS A PAYER	AVANC. A C.T. PROV.	COMPT. A PAYER	VERSE. SUR DETTE A L-T	DU AU DOTA- FONDS AFFECTE	AUTRES	EMPRUN DE BANQUE	BIL- LETS A PAYER	AVAN. CONSEN PAR PRDV.	ISSUED BY - EMIS PAR			AUTRES		
PER CENT - POURCENTAGE										MUNI- CIPAL			HOSP- L'HOP.	OTHER- AUTRES	
				.1	.3					17.3	20.8	27.2	3.7	ALBERTA PUBLICS	
		26.5										16.5		SOINS PROLONGES	
.3		.3	.2	.4		1.0	.4	.1	4.2	16.4	43.9	5.5	.8	AUTRES	
														TOTAL PUBLICS	
														PRAIRIES PUBLICS	
1.7			.7	2.5	--	1.1	8.5	.2		4.4	42.9	3.3	6.9	GEN. NON ENSEIGNANT	
13.8			.2	1.0	--	.4	6.6	.4	.1	3.5	50.5	6.6	1.2	SANS UNIT. A L.T.	
45.1			.1	.4	.1	.2	.9	1.6		8.0	56.9	4.2	7.2	1 - 24 LITS	
14.5	2.7	3.3	4.7	2.5		.1	6.0	.1	1.0	7.6	12.8	5.1	3.4	25 - 49 LITS	
	.7	.8	1.2	1.3	--	.2	4.5			9.2	58.4			50 - 99 LITS	
							5.0	.4	.3	6.8	44.4	3.9	2.8	100 - 199 LITS	
														200 + LITS	
														TOTAL	
65.9			--	.8	--	--	34.1		1.3	3.3	45.0		2.5	GEN. NON ENSEIGNANT	
28.8			1.6	.8	--	.6					6.4	7.6	4.6	AVEC UNIT. A L.T.	
33.7			1.0	.7	--	.5	5.0		.3	.5	60.6		1.9	1 - 99 LITS	
											45.0		1.5	100 - 199 LITS	
17.4	.6	.6	1.2	1.3	--	.3	5.0	.4	.3	5.9	44.5	3.6	2.6	200 + LITS	
														TOTAL	
			.2	.6	.2	1.5	7.0		6.3	15.5	42.2			GEN. ENS. COMPLET	
			.2	.6	.2	1.5	7.0		6.3	15.5	42.2			500 + LITS	
			.4	6.9					1.7		19.4		10.8	TOT. GEN. ENS. COMP.	
			.9	3.0					.2		50.7		1.5	GEN. ENS. PARTIEL	
			.8	3.5							46.5			1 - 499 LITS	
8.0	.3	.3	.7	1.0	.1	.8	5.7	.2	3.2	10.2	43.5	1.7	1.3	500 + LITS	
														TOT. GEN. ENS. PART.	
												66.6		TOTAL GENERAUX	
			3.0							6.6	67.0			PEDIATRIQUES	
			.1	.3					.8	16.6	20.0	26.2	3.6	READAP. (COMP. CONV)	
		26.5										16.5		SOINS PROLONGES	
7.4	.2	.4	.7	1.0	.1	.8	5.2	.2	3.1	10.1	42.2	3.5	1.3	AUTRES	
														TOTAL PUBLICS	
.3			13.4		.3	.1	.3							COLOMBIE BRITANNIQUE	
.2			2.4		.1	.8							7.0	PUBLICS	
			13.7											GEN. NON ENSEIGNANT	
1.0			3.8			1.9		11.5						SANS UNIT. A L.T.	
.4			5.7		.1	.6			2.4				16.3	1 - 24 LITS	
													4.6	25 - 49 LITS	
														50 - 99 LITS	
														100 - 199 LITS	
														200 + LITS	
														TOTAL	
.5			.9		--	--								GEN. NON ENSEIGNANT	
.2			2.9		--	.3							11.8	AVEC UNIT. A L.T.	
.2			1.7		.4	.1		1.0					2.4	1 - 99 LITS	
.2			1.9		.3	.1		.7					4.5	100 - 199 LITS	
									1.2			.5		200 + LITS	
														TOTAL	
			.6											GEN. ENS. COMPLET	
			.6											500 + LITS	
														TOT. GEN. ENS. COMP.	
			3.4											GEN. ENS. PARTIEL	
			2.4			4.4								1 - 499 LITS	
.1					.1	.4			.7				.3	500 + LITS	
														TOT. GEN. ENS. PART.	
			3.7											TOTAL GENERAUX	
			8.5		--	.1							2.3	PEDIATRIQUES	
			.1		.5								.3	READAP. (COMP. CONV)	
							52.1							SOINS PROLONGES	
.1			2.4		.1	1.8			.6			.2	2.5	AUTRES	
														TOTAL PUBLICS	
							39.9							TERR. DU NORD-OUEST	
							9.7							PUBLICS	
														GEN. NON ENSEIGNANT	
														SANS UNIT. A L.T.	
														1 - 24 LITS	
														50 - 99 LITS	
														TOTAL	
														GEN. NON ENSEIGNANT	
														AVEC UNIT. A L.T.	
														1 - 99 LITS	
														TOTAL	
							6.5						25.6	GEN. NON ENSEIGNANT	
							6.5						25.6	AVEC UNIT. A L.T.	
							6.5						25.6	1 - 99 LITS	
														TOTAL	
														GEN. NON ENSEIGNANT	
														AVEC UNIT. A L.T.	
														1 - 99 LITS	
														TOTAL	
														GEN. NON ENSEIGNANT	
														AVEC UNIT. A L.T.	
														1 - 99 LITS	
														TOTAL	
														GEN. NON ENSEIGNANT	
														AVEC UNIT. A L.T.	
														1 - 99 LITS	
														TOTAL	
														GEN. NON ENSEIGNANT	
														AVEC UNIT. A L.T.	
														1 - 99 LITS	
														TOTAL	
														GEN. NON ENSEIGNANT	
														AVEC UNIT. A L.T.	
														1 - 99 LITS	
														TOTAL	

VOIR NOTE(S) A LA FIN DU TABLEAU.

TABLE 30. PERCENTAGE DISTRIBUTION OF TOTAL LIABILITIES(1) OF OPERATING FUND, CAPITAL FUND AND INTEGRATED FUND

PROVINCE TYPE OF HOSPITAL AND SIZE	HOSP. REP. HOP. REP.	TOTAL LIABILITIES TOTAL DU PASSIF	TOTAL	CURRENT LIABILITIES - PASSIF A COURT TERME											
				BANK LOANS & DRAFTS - EMP. ET DECOUV. A LA BANQUE	NOTES PAY- ABLE - BILLETTS A PAYER	ACCTS. PAY- ABLE - COMPT. A PAYER	EST. YR-END ADJ. - REGUL. DE FIN D'ANN.	TRADE 6 MTH. A/C PAY - COMPT. FOUR. AUTRES COM. PAY	ACCR. LIAB. - CHGS. A PAYER	UN- EARNED INCOME - REVENU NON GAGNE	DUE TO ENDOW. & SP-PUR. - DU A DBT. & FONDS AFFECTE	CURR. INSTAL. L-T DBT. - VERSE. SUR DETTE A L-T	OTHER AUTRES		
		\$	PER CENT - POURCENTAGE												
CANADA PUBLIC															
GEN. NON-TEACHING NO LONG-TERM UNIT															
1 - 24 BEDS	201	13563866	100.0	7.0	.1	11.4	1.3	10.8	2.3	2.5	.5	.3	1.1		
25 - 49 BEDS	176	41469201	100.0	5.1	.4	9.8	.8	6.9	2.1	3.8	.6	.2	1.1		
50 - 99 BEDS	92	41743517	100.0	8.5	.9	7.7	.5	11.3	3.5	4.2	.1	.1	1.5		
100 - 199 BEDS	80	131216565	100.0	5.1	2.2	3.4	.2	9.3	3.0	.5	-.1	.3	1.4		
200 + BEDS	63	188644670	100.0	5.0	.5	2.5	.2	13.8	4.3	.7	-.1	.3	.6		
TOTAL	612	416637879	100.0	5.5	1.0	4.3	.3	11.3	3.5	1.4	.1	.3	1.0		
GEN. NON-TEACHING WITH L.T. UNIT															
1 - 99 BEDS	56	24024507	100.0	3.3	.5	11.3	.8	12.3	4.2	-.3	.2	.2	.2		
100 - 199 BEDS	40	44612544	100.0	3.4	.2	15.5	.2	19.7	3.8	-.1	-.1	.5	.7		
200 + BEDS	37	181817336	100.0	2.1	.1	15.8	.3	11.7	6.9	.1	-.1	.5	.5		
TOTAL	153	250454387	100.0	2.7	.1	15.8	.3	11.4	6.1	.1	-.1	.4	.5		
TOTAL NON-TEACHING	765	667092266	100.0	4.4	.7	8.6	.3	11.4	4.5	.9	.1	.3	.8		
GENERAL TEACH-FULL															
1 - 499 BEDS	8	42872832	100.0	7.1	1.0	1.8	.2	18.5	2.8	.4	-.1	.9	.3		
500 + BEDS	36	394703775	100.0	5.9	.9	5.9	.1	15.0	6.4	2.4	.6	.1	.9		
TOTAL GEN.TCH-FULL	44	437576607	100.0	6.0	.9	5.5	.1	15.4	6.0	2.2	.5	.1	.9		
GEN. TEACH-PARTIAL															
1 - 499 BEDS	18	84042633	100.0	7.8		11.4	.1	13.7	3.6	.2	.1	.1	.1		
500 + BEDS	9	48989036	100.0	7.9		11.0	.2	20.7	7.2	6.0	-.1	.1	.4		
TOT. GEN.TCH-PART.	27	133031669	100.0	7.8		11.3	.1	16.3	4.9	2.3	-.1	.1	.2		
TOTAL GENERAL	836	1237700542	100.0	5.3	.7	7.8	.2	13.3	5.1	1.5	.2	.2	.8		
PEDIATRICS	8	66057866	100.0	7.5		1.5		11.2	1.9	1.8	2.0		3.0		
REHAB.(INCL. CONV)	23	20909728	100.0	3.8	.2	17.3	.2	22.8	3.2	2.9	.1		.8		
EXT.CARE(INCL.CHR)	85	51979456	100.0	3.0	.2	11.9	-.1	13.1	5.1	3.2	.3	-.1	3.6		
OTHER	11	20374984	100.0	4.7		5.6		15.1	5.0	3.7	.8		4.9		
TOTAL PUBLIC	963	1397022576	100.0	5.3	.6	7.8	.2	13.4	4.9	1.6	.3	.2	1.0		

(1) FOR THOSE PROVINCES USING THE THREE BASIC FUNDS, THE OPERATING AND CAPITAL FUNDS HAVE BEEN CONSOLIDATED AND REPORTED ON AN "INTEGRATED" BASIS.
 (2) INCLUDES PROVINCIAL PLAN ADVANCES AND ACCOUNTS RECEIVABLE OVERPAYMENTS.

TABEAU 30. REPARTITION PROCENTUELLE DU TOTAL DU PASSIF(1) DU FONDS D'EXPLOITATION, DU FONDS D'IMMOBILISATIONS ET DU FONDS INTEGRE

CAPITAL LIABILITIES - SHORT-TERM											LONG-TERM LIABILITIES - PASSIF A LONG TERME					PROVINCE AFFECTATION ET TAILLE DES HOPITAUX
PASSIF DE NATURE CAPITALE A COURT TERME																
BANK LOANS & DRAFTS	NOTES PAY- ABLE	S-T ADV. PROV.	ACCTS. PAY- ABLE	CURR. INSTAL LT OBT	DU TO ENDOW. SP. PUR.	OTHER	BANK LOANS	NOTES PAY- ABLE	AVAN. FROM PROV.	BONDS & DEBENTURES OBLIGATIONS A PAYER			OTHER AUTRES			
EMP. ET DECOUV A LA BANQUE	BIL- LETS A PAYER	AVANC. A C.T. PROV.	COMPT. A PAYER	VERSE- SUR DETTE A L-T	DU AU OOTA. & FONDS AFFECTE	AUTRES	EMPRUN DE BANQUE	BIL- LETS A PAYER	AVAN. CONSEN PAR PROV.	ISSUED BY - EMIS PAR						
										MUNI- CIPAL	HOSP.- L'HOP.	OTHER- AUTRES				
PER CENT - POURCENTAGE																
1.4		.1	4.1	1.3	--	1.4	6.4	.1	.2	2.6	39.5	1.5	4.2	CANADA PUBLICS GEN. NON ENSEIGNANT SANS UNIT. A L.T. 1 - 24 LITS 25 - 49 LITS 50 - 99 LITS 100 - 199 LITS 200 + LITS TOTAL GEN. NON ENSEIGNANT AVEC UNIT. A L.T. 1 - 99 LITS 100 - 199 LITS 200 + LITS TOTAL NON ENS. GEN. ENS. COMPLET 1 - 499 LITS 500 + LITS TOT. GEN. ENS. COMP. GEN. ENS. PARTIEL 1 - 499 LITS 500 + LITS TOT. GEN. ENS. PART. TOTAL GENERAUX PEDIATRIQUES READAP. (COMP. CONV) SOINS PROLONGES AUTRES TOTAL PUBLICS		
6.6			2.7	.8	.1	.3	4.0	.7	9.2	2.5	31.9	4.9	5.4			
6.6	.7		3.7	3.0	--	.1	2.3	3.8	6.4	8.8	31.3	1.7	6.1			
2.7	.5	.8	3.2	2.1	--	1.7	2.3	2.6	9.8	2.5	18.9	2.8	17.2			
5.2	.5	.3	3.2	2.1	--	.7	2.1	1.9	16.8	3.1	25.0	1.6	4.5			
													8.8			
.1	--	.1	.7	1.8	.1	.1	3.5	1.1	38.3	.3	16.0		3.4			
9.4	--		1.7	7.3	.3	.3	.3		16.4		16.0	.7	9.3			
1.9	--	.1	1.1	2.9	.1	.8		1.0	23.0	3.7	26.1		3.7			
3.1	--	.1	1.2	2.1	.1	.7		.4	23.3	2.7	23.3	.1	4.7			
4.4	.3	.2	2.4	2.1	.1	.7	1.5	1.5	19.2	3.0	24.4	1.0	7.2			
.2	--	.1	.9		--	--	.2	5.6	11.6		25.7		23.8			
2.0	--	--	1.8	1.5	.2	1.3	2.3	.7	4.2	5.1	34.7	5.2	3.0			
1.8	--	--	1.7	1.3	.1	1.2	2.1	1.2	4.9	4.6	33.8	4.7	5.0			
2.0			2.4	1.7					--		54.0	--	2.7			
5.6		--	1.7	.8	2.3	1.5			5.0		25.8	3.5	2.1			
2.6		--	2.2	1.4	.9	.5			1.9		43.6	1.3	2.5			
3.3	.2	.1	2.1	1.7	.2	.8	1.5	1.2	12.3	3.2	29.8	2.4	5.9			
1.0			1.5	1.1		.3	1.5		14.0		29.2	2.7	19.9			
--			5.5	.3	--	.3			10.1	--	26.0	.7	5.8			
3.9	--	--	2.5	.9	.1	1.3		1.4	7.8	3.8	25.6	8.9	3.4			
3.9		2.2	1.0	.4		9.5	.2		13.1		26.1	1.4	2.2			
3.2	.2	.1	2.1	1.6	.2	.9	1.4	1.1	12.2	3.0	29.5	2.6	6.5			

(1) POUR LES PROVINCES DISTINGUANT TROIS FONDS DE BASE DANS LEUR RAPPORT. LES FONDS D'EXPLOITATION ET D'IMMOBILISATIONS ONT ETE CONSOLIDES ET RAPPORTES SUR UNE BASE "INTEGREE".
 (2) COMPREND LES AVANCES ET PAIEMENTS EN TROP DES REGIMES PROVINCIAUX.

TABLE 31. DISTRIBUTION OF EQUITY(1)

TABLEAU 31. REPARTITION D'AVOIR(1)

PROVINCE, TYPE OF HOSPITAL AND SIZE PROVINCE, AFFECTATION TAILLE DES HOPITAUX	HOSPITALS REPORTING HOPITAUX REpondANTS	TOTAL EQUITY AVOIR TOTAL	RESERVES					UNAPPROPRIATED EQUITY AVOIR NON AFFECTE
			OPERATING EXPLOITATION	SINKING FUND FONDS DE REMBOURSE DE LA DETTE	BUILDING FUND FONDS DE BATIMENTS	DEPRECIATION FUND FONDS D'A-MORTISSEMENT	OTHER CAPL PURPOSES AUTRES FONDS D'IMMOBILISATIONS	
DOLLARS								
NEWFOUNDLAND								
TERRE-NEUVE								
PUBLIC								
GEN. NON-TEACH. NO LTU/NON ENS. SANS UNITES A L.T.								
1 - 24 BEDS/LITS	11	2961662					2961662	
25 - 49 BEDS/LITS	8	3151646				57300	3094346	
50 - 99 BEDS/LITS	2	4208136	1135		20670		4186331	
100 - 199 BEDS/LITS	3	10556070					10556070	
200 + BEDS/LITS	1	1481844				71998	1409846	
TOTAL	25	22359958	1135		20670	129298	22208255	
GEN. NON-TEACHING WITH LTU/NON ENS. AVEC UNITES A L.T.								
1 - 99 BEDS/LITS	1	982059				4851	977208	
TOTAL	1	982059				4851	977208	
TOT. NON-TCH/NON ENS	26	23341417	1135		20670	134149	23185463	
GEN. TEACH. FULL/ENSEIGN. COMPLET								
1 - 499 BEDS/LITS	2	28550856		33		37167	28513656	
TOTAL	2	28550856		33		37167	28513656	
GEN. TEACH. PARTIAL/ENSEIGN. PARTIEL								
1 - 499 BEDS/LITS	1	7237856					7237856	
TOTAL	1	7237856					7237856	
TOTAL GEN.	29	59130129	1135	33	20670	171316	58936975	
PEDIATR. REHAB(CONV)/READAP	1	5563067					5563067	
	1	483108					483108	
TOTAL PUB.	31	65176304	1135	33	20670	171316	64983150	
PRINCE EDWARD ISLAND								
ILE DU P.-E.								
PUBLIC								
GEN. NON-TEACH. NO LTU/NON ENS. SANS UNITES A L.T.								
1 - 24 BEDS/LITS	2	123641			60450		63191	
25 - 49 BEDS/LITS	1	422802					422802	
50 - 99 BEDS/LITS	2	1117948			1076025		41923	
100 - 199 BEDS/LITS	1	1249442					1249442	
200 + BEDS/LITS	1	2165658					2165658	
TOTAL	7	5079491			1136475		3943016	
GEN. NON-TEACHING WITH LTU/NON ENS. AVEC UNITES A L.T.								
100 - 199 BEDS/LITS	1	1336365					1336365	
TOTAL	1	1336365					1336365	
TOT. NON-TCH/NON ENS	8	6415856			1136475		5279381	
TOTAL GEN.	8	6415856			1136475		5279381	
REHAB(CONV)/READAP	1	50305					50305	
TOTAL PUB.	9	6466161			1136475		5329686	
NOVA SCOTIA								
NOUVELLE-ECOSSE								
PUBLIC								
GEN. NON-TEACH. NO LTU/NON ENS. SANS UNITES A L.T.								
1 - 24 BEDS/LITS	14	3498889			489327	50971	2861458	
25 - 49 BEDS/LITS	5	1759058				97133	1759058	
50 - 99 BEDS/LITS	11	14825755	5000		579481	126803	1194957	
100 - 199 BEDS/LITS	9	6641832			108360	2919514	6506897	
200 + BEDS/LITS	2	8266648	69675		225700	26575	7971273	
TOTAL	41	34988182	74675		1402868	177774	30289643	
TOT. NON-TCH/NON ENS	41	34988182	74675		1402868	177774	30289643	
GEN. TEACH. FULL/ENSEIGN. COMPLET								
1 - 499 BEDS/LITS	1	7632017					7632017	
TOTAL	1	7632017					7632017	
TOTAL GEN.	42	42620199	74675		1402868	177774	37921660	
PEDIATR. REHAB(CONV)/READAP OTHER/AUTRES	1	18690732					18690732	
	2	953082					953082	
	1	2009704				2343631	333927	
TOTAL PUB.	46	64273717	74675		1402868	177774	57231547	
NEW BRUNSWICK								
NOUVEAU-BRUNSWICK								
PUBLIC								
GEN. NON-TEACH. NO LTU/NON ENS. SANS UNITES A L.T.								
1 - 24 BEDS/LITS	7	989478					989478	
25 - 49 BEDS/LITS	9	3879342					3879342	
50 - 99 BEDS/LITS	7	6141687				88203	6053484	
100 - 199 BEDS/LITS	6	20441537					20441537	
200 + BEDS/LITS	5	19976091					19976091	
TOTAL	34	51428075				88203	51339872	
GEN. NON-TEACHING WITH LTU/NON ENS. AVEC UNITES A L.T.								
200 + BEDS/LITS	1	5001577	2844476		1117109	305673	734319	
TOTAL	1	5001577	2844476		1117109	305673	734319	
TOT. NON-TCH/NON ENS	35	56429652	2844476		1117109	393876	52074191	

SEE FOOTNOTE(S) AT END OF TABLE. - VOIR NOTE(S) A LA FIN DU TABLEAU.

TABLE 31. DISTRIBUTION OF EQUITY(1)

TABLEAU 31. REPARTITION D'AVOIR(1)

PROVINCE, TYPE OF HOSPITAL AND SIZE PROVINCE, AFFECTATION TAILLE DES HOPITAUX	HOSPITALS REPORTING HOPITAUX REPOUNDANTS	TOTAL EQUITY AVOIR TOTAL	RESERVES					UNAPPROPRIATED EQUITY AVOIR NON AFFECTE
			OPERATING EXPLOITATION	SINKING FUND FONDS DE REMBOURSE DE LA DETTE	BUILDING FUND FONDS DE BATIMENTS	DEPRECIATION FUND FONDS D'A-MORTISSEMENT	OTHER CAPL PURPOSES AUTRES FONDS D'IMMOBILISATIONS	
DOLLARS								
NEW BRUNSWICK								
NOUVEAU-BRUNSWICK								
PUBLIC								
GEN. TEACH. PARTIAL / ENSEIGN. PARTIEL								
500 + BEDS/LITS	2	17737564					17737564	
TOTAL	2	17737564					17737564	
TOTAL GEN.	37	74167216	2844476			1117109	393876	
REHAB(CONV)/READAP	1	259232					259232	
TOTAL PUB.	38	74426448	2844476			1117109	393876	
ATLANTIC								
ATLANTIQUE								
PUBLIC								
GEN. NON-TEACH. NO LTU/NON ENS. SANS UNITES A L.T.								
1 - 24 BEDS/LITS	34	7573670			549777	50971	97133	
25 - 49 BEDS/LITS	23	9208848					57300	
50 - 99 BEDS/LITS	22	26293526	6135		1676176	126803	3007717	
100 - 199 BEDS/LITS	19	38888881			108360		26575	
200 + BEDS/LITS	9	31890181	69675		225700		71998	
TOTAL	107	113855106	75810		2560013	177774	3260723	
GEN. NON-TEACHING WITH LTU/NON ENS. AVEC UNITES A L.T.								
1 - 99 BEDS/LITS	1	982059					4851	
100 - 199 BEDS/LITS	1	1336325	2844476				1117109	
200 + BEDS/LITS	1	5001577	2844476				305673	
TOTAL	3	7320001					310524	
TOT. NON-TCH/NON ENS	110	121175107	2920286		2560013	1294883	3571247	
GEN. TEACH. FULL / ENSEIGN. COMPLET								
1 - 499 BEDS/LITS	3	36182873					37167	
TOTAL	3	36182873					37167	
GEN. TEACH. PARTIAL / ENSEIGN. PARTIEL								
1 - 499 BEDS/LITS	1	7237856						
500 + BEDS/LITS	2	1737564						
TOTAL	3	24975420						
TOTAL GEN.	116	182333400	2920286	33	2560013	1294883	3608414	
PEDIATR. REHAB(CONV)/READAP OTHER/AUTRES	2	24253799						
	5	1745727						
	1	2009704					2343631	
TOTAL PUB.	124	210342630	2920286	33	2560013	1294883	5952045	
QUEBEC								
PUBLIC								
GEN. NON-TEACH. NO LTU/NON ENS. SANS UNITES A L.T.								
1 - 24 BEDS/LITS	10	2717253					301505	
25 - 49 BEDS/LITS	8	2076571						
50 - 99 BEDS/LITS	10	11105026						
100 - 199 BEDS/LITS	27	46974166						
200 + BEDS/LITS	17	7501829						
TOTAL	72	140374842					301505	
GEN. NON-TEACHING WITH LTU/NON ENS. AVEC UNITES A L.T.								
1 - 99 BEDS/LITS	6	4968471						
100 - 199 BEDS/LITS	6	6902261						
200 + BEDS/LITS	9	28498579					275339	
TOTAL	21	40369311					275339	
TOT. NON-TCH/NON ENS	93	180744153					576844	
GEN. TEACH. FULL / ENSEIGN. COMPLET								
1 - 499 BEDS/LITS	2	25291526						
500 + BEDS/LITS	12	198447556			176320		29122	
TOTAL	14	223739082			176320		29122	
GEN. TEACH. PARTIAL / ENSEIGN. PARTIEL								
1 - 499 BEDS/LITS	11	48261366					399657	
500 + BEDS/LITS	1	17329384						
TOTAL	12	65590750					399657	
TOTAL GEN.	119	470073985			176320		1005623	
PEDIATR. REHAB(CONV)/READAP EXT. CARE(CHRON)/SOINS PROLONGES OTHER/AUTRES	2	32791887						
	8	10149544	14183					
	31	35243515				18528		
	4	11375895						
TOTAL PUB.	164	559634826	14183		176320		1024151	
ONTARIO								
PUBLIC								
GEN. NON-TEACH. NO LTU/NON ENS. SANS UNITES A L.T.								
1 - 24 BEDS/LITS	3	521159						
25 - 49 BEDS/LITS	24	17758292			20318		298944	
50 - 99 BEDS/LITS	12	17170802					42503	
100 - 199 BEDS/LITS	16	46871886			2797788	325407	827354	
200 + BEDS/LITS	27	179462527	14081		14382875	1008919	1875333	
TOTAL	82	261785066	14081		17499925	1334326	2745192	
GEN. NON-TEACHING WITH LTU/NON ENS. AVEC UNITES A L.T.								
1 - 99 BEDS/LITS	36	44866232	178564		537255		1250733	

SEE FOOTNOTE(S) AT END OF TABLE. - VOIR NOTE(S) A LA FIN DU TABLEAU.

TABLE 31. DISTRIBUTION OF EQUITY(1)

TABLEAU 31. REPARTITION D'AVOIR(1)

PROVINCE, TYPE OF HOSPITAL AND SIZE PROVINCE, AFFECTATION TAILLE DES HOPITAUX	HOSPITALS REPORTING HOPITAUX REpondANTS	TOTAL EQUITY AVOIR TOTAL	RESERVES						UNAPPROPRIATED EQUITY AVOIR NON AFFECTE
			OPERATING EXPLOITATION	SINKING FUND FONDS DE REMBOURSE DE LA DETTE	BUILDING FUND FONDS DE BATIMENTS	DEPRECIATION FUND FONDS D'AMORTISSEMENT	OTHER CAPL PURPOSES AUTRES FONDS D'IMMOBILISATIONS		
DOLLARS									
ONTARIO									
PUBLIC									
GEN. NON-TEACHING WITH LTU/NON ENS. AVEC UNITES A L.T									
100 - 199 BEDS/LITS	21	44600977	210920	223963	3852234	223869	1002446	39311508	
200 + BEDS/LITS	31	226799759		223963	820338	5096053	17217316	203442089	
TOTAL	88	316266968	389484	223963	5209827	5319922	19470495	285653277	
TOT. NON-TCH/NON ENS	170	578052034	403565	223963	22709752	6654248	22215687	525844819	
GEN. TEACH. FULL/ENSEIGN. COMPLET									
1 - 499 BEDS/LITS	3	59987762			40340788			19646974	
500 + BEDS/LITS	13	257792601	1866721	162778	51041759	1060514	1119323	202541506	
TOTAL	16	317780363	1866721	162778	91382547	1060514	1119323	222188480	
GEN. TEACH. PARTIAL/ENSEIGN. PARTIEL									
500 + BEDS/LITS	2	23942743			2239129			21703614	
TOTAL	2	23942743			2239129			21703614	
TOTAL GEN.	188	919775140	2270286	386741	116331428	7714762	23335010	769736913	
PEDIATR. /REHAB(CRON)/READAP EXT. CARE(CHRON)/SOINS PROLONGES OTHER/AUTRES									
	2	57337635					1	57337634	
	19	17060161		762559	6722682	196466	1762928	17060161	
	2	20465505						20465505	
TOTAL PUB.	216	1069472334	2270286	1149300	123054110	7911228	25097939	909989471	
MANITOBA									
PUBLIC									
GEN. NON-TEACH. NO LTU/NON ENS. SANS UNITES A L.T.									
1 - 24 BEDS/LITS	40	7723427	21269			4748	2427	7694983	
25 - 49 BEDS/LITS	18	6231890			64226	23545	46204	6097915	
50 - 99 BEDS/LITS	4	2147748	36902				326533	1784313	
100 - 199 BEDS/LITS	4	6864008			563320	106574	1654496	4539618	
200 + BEDS/LITS	3	12410512						12410512	
TOTAL	69	35377585	58171		627546	134867	2029660	32527341	
GEN. NON-TEACHING WITH LTU/NON ENS. AVEC UNITES A L.T.									
1 - 99 BEDS/LITS	3	2448145				45944	12581	2389620	
100 - 199 BEDS/LITS	2	2344600						2344600	
200 + BEDS/LITS	1	2402400			188014	179092		2035294	
TOTAL	6	7195145			188014	225036	12581	6769514	
TOT. NON-TCH/NON ENS	75	42572730	58171		815560	359903	2042241	39296855	
GEN. TEACH. FULL/ENSEIGN. COMPLET									
500 + BEDS/LITS	2	30386608						30386608	
TOTAL	2	30386608						30386608	
TOTAL GEN.	77	72959338	58171		815560	359903	2042241	69683463	
EXT. CARE(CHRON)/SOINS PROLONGES									
	1	1785978					149962	1636016	
TOTAL PUB.	78	74745316	58171		815560	359903	2192203	71319479	
SASKATCHEWAN									
PUBLIC									
GEN. NON-TEACH. NO LTU/NON ENS. SANS UNITES A L.T.									
1 - 24 BEDS/LITS	78	12693427	24787		205906	154871	116044	12191819	
25 - 49 BEDS/LITS	30	12440927		16920	106639	57500	26772	12233096	
50 - 99 BEDS/LITS	8	6585120			223070	42134		6319916	
100 - 199 BEDS/LITS	5	10819342	2042			758151	17000	10044149	
200 + BEDS/LITS	7	5288215					677861	4610354	
TOTAL	122	47827031	26829	16920	535615	1010656	837677	45399334	
GEN. NON-TEACHING WITH LTU/NON ENS. AVEC UNITES A L.T.									
1 - 99 BEDS/LITS	1	1129715						1129715	
100 - 199 BEDS/LITS	1	1678477						1678477	
200 + BEDS/LITS	1	4053636	9084				118059	3926493	
TOTAL	3	6861828	9084				118059	6734685	
TOT. NON-TCH/NON ENS	125	54688859	35913	16920	535615	1010656	955736	52134019	
GEN. TEACH. FULL/ENSEIGN. COMPLET									
500 + BEDS/LITS	1	15618042						15618042	
TOTAL	1	15618042						15618042	
GEN. TEACH. PARTIAL/ENSEIGN. PARTIEL									
1 - 499 BEDS/LITS	3	13344672	25429			505741	634600	12178902	
500 + BEDS/LITS	2	23784460					10969	23773491	
TOTAL	5	37129132	25429			505741	645569	35952393	
TOTAL GEN.	131	107436033	61342	16920	535615	1516397	1601305	103704454	
EXT. CARE(CHRON)/SOINS PROLONGES									
	1	1687629						1687629	
TOTAL PUB.	132	109123662	61342	16920	535615	1516397	1601305	105392083	
ALBERTA									
PUBLIC									
GEN. NON-TEACH. NO LTU/NON ENS. SANS UNITES A L.T.									
1 - 24 BEDS/LITS	24	1190090					5406	1184684	

SEE FOOTNOTE(S) AT END OF TABLE. - VOIR NOTE(S) A LA FIN DU TABLEAU.

TABLE 31. DISTRIBUTION OF EQUITY(1)

TABLEAU 31. RÉPARTITION D'AVOIR(1)

PROVINCE, TYPE OF HOSPITAL AND SIZE PROVINCE, AFFECTATION TAILLE DES HÔPITAUX	HOSPITALS REPORTING HÔPITAUX REPONDANTS	TOTAL EQUITY AVOIR TOTAL	RESERVES					UNAPPROPRIATED EQUITY AVOIR NON AFFECTÉ
			OPERATING EXPLOITATION	SINKING FUND FONDS DE REMBOURSE DE LA DETTE	BUILDING FUND FONDS DE BATIMENTS	DEPRECIATION FUND FONDS D'A-MORTISSEMENT	OTHER CAPL PURPOSES AUTRES FONDS D'IMMOBILISATIONS	
DOLLARS								
ALBERTA								
PUBLIC								
GEN. NON-TEACH. NO LTU/NON ENS. SANS UNITES A L.T.								
25 - 49 BEDS/LITS	51	10099603	2365		13418	2000	26206	10055634
50 - 99 BEDS/LITS	26	9456875	3500		57586		230910	9164879
100 - 199 BEDS/LITS	4	3726646						3726646
200 + BEDS/LITS	4	8213083						8213083
TOTAL	109	32686297	5845		71004	2000	262522	32344926
GEN. NON-TEACHING WITH LTU/NON ENS. AVEC UNITES A L.T.								
1 - 99 BEDS/LITS	1	509655						509655
TOTAL	1	509655						509655
TOT. NON-TCH/NON ENS	110	33195952	5845		71004	2000	262522	32854581
GEN. TEACH. FULL/ENSEIGN. COMPLET								
500 + BEDS/LITS	6	81516636	247066				9590153	71679417
TOTAL	6	81516636	247066				9590153	71679417
GEN. TEACH. PARTIAL/ENSEIGN. PARTIEL								
500 + BEDS/LITS	1	8896572						8896572
TOTAL	1	8896572						8896572
TOTAL GEN.	117	123609160	252911		71004	2000	9852675	113430570
PEDIATR. REHAB(CONV)/READAP EXT. CARE(CHRON)/SOINS PROLONGES OTHER/AUTRES								
	1	277631						277631
	1	4482112						4482112
	25	11037424	19595				43776	10974053
	2	4162679						4162679
TOTAL PUB.	146	143569006	272506		71004	2000	9896451	133327045
PRAIRIES								
PUBLIC								
GEN. NON-TEACH. NO LTU/NON ENS. SANS UNITES A L.T.								
1 - 24 BEDS/LITS	142	21606944	46056		205906	159619	123877	21071486
25 - 49 BEDS/LITS	95	28772420	2345	16920	184283	83045	99182	28386645
50 - 99 BEDS/LITS	38	18189743	40402		280656	42134	557443	17269108
100 - 199 BEDS/LITS	13	21409996	2042		563320	862725	1671496	18310413
200 + BEDS/LITS	8	25911810		16920			677861	25233949
TOTAL	300	115890913	90845	16920	1234165	1147523	3129859	110271601
GEN. NON-TEACHING WITH LTU/NON ENS. AVEC UNITES A L.T.								
1 - 99 BEDS/LITS	5	4087515				45944	12581	4028990
100 - 199 BEDS/LITS	23	4023077						4023077
200 + BEDS/LITS	10	6456036	9084		188014	179092	118059	5961787
TOTAL	10	14566628	9084		188014	225036	130640	14013854
TOT. NON-TCH/NON ENS	310	130457541	99929	16920	1422179	1372559	3260499	124285455
GEN. TEACH. FULL/ENSEIGN. COMPLET								
500 + BEDS/LITS	9	127521286	247066				9590153	117684067
TOTAL	9	127521286	247066				9590153	117684067
GEN. TEACH. PARTIAL/ENSEIGN. PARTIEL								
1 - 499 BEDS/LITS	3	13344672	25429			505741	634600	12178902
500 + BEDS/LITS	3	3281032					10969	3267043
TOTAL	6	46025704	25429			505761	645569	44848965
TOTAL GEN.	325	304004531	372424	16920	1422179	1878300	13496221	286818487
PEDIATR. REHAB(CONV)/READAP EXT. CARE(CHRON)/SOINS PROLONGES OTHER/AUTRES								
	1	277631						277631
	1	4482112						4482112
	27	14511031	19595				193738	14297698
	2	4162679						4162679
TOTAL PUB.	356	327437984	392019	16920	1422179	1878300	13689959	310038607
BRITISH COLUMBIA								
COLOMBIE BRITANNIQUE								
PUBLIC								
GEN. NON-TEACH. NO LTU/NON ENS. SANS UNITES A L.T.								
1 - 24 BEDS/LITS	17	6800461			186157			6614304
25 - 49 BEDS/LITS	22	22300304			62322		42368	22195614
50 - 99 BEDS/LITS	9	16131604			84105	111027	661	15905811
100 - 199 BEDS/LITS	5	13212554	30000		148524	124643	36992	12902395
200 + BEDS/LITS	2	15275717					238835	13030882
TOTAL	55	71719640	30000		481108	235670	323856	70649006
GEN. NON-TEACHING WITH LTU/NON ENS. AVEC UNITES A L.T.								
1 - 99 BEDS/LITS	7	15712172					94856	15617316
100 - 199 BEDS/LITS	9	31934801	71274		102821	273774	82853	31404079
200 + BEDS/LITS	14	88887326	8725		236428		33392	88608781
TOTAL	30	136534299	79999		339249	273774	211101	135630176
TOT. NON-TCH/NON ENS	85	208253939	109999		820357	509444	534957	206279182
GEN. TEACH. FULL/ENSEIGN. COMPLET								
500 + BEDS/LITS	2	41523573			1265558	21981		40236034
TOTAL	2	41523573			1265558	21981		40236034
GEN. TEACH. PARTIAL/ENSEIGN. PARTIEL								
1 - 499 BEDS/LITS	3	16746350			111123		1868	16633359

SEE FOOTNOTE(S) AT END OF TABLE. - VOIR NOTE(S) A LA FIN DU TABLEAU.

TABLE 31. DISTRIBUTION OF EQUITY(1)

TABLEAU 31. REPARTITION D'AVOIR(1)

PROVINCE, TYPE OF HOSPITAL AND SIZE PROVINCE, AFFECTATION TAILLE DES HOPITAUX	HOSPITALS REPORTING HOPITAUX REPOUNANTS	TOTAL EQUITY AVOIR TOTAL	RESERVES					UNAPPROPRIATED EQUITY AVOIR NON AFFECTE
			OPERATING EXPLOITATION	SINKING FUND FONDS DE REMBOURSE DE LA DETTE	BUILDING FUND FONDS DE BATIMENTS	DEPRECIATION FUND FONDS D'A-MORTISSEMENT	OTHER CAPL PURPOSES AUTRES FONDS D'IMMOBILISATIONS	
DOLLARS								
BRITISH COLUMBIA COLOMBIE BRITANNIQUE								
PUBLIC								
GEN. TEACH. PARTIAL /ENSEIGN. PARTIEL								
500 + BEDS/LITS	1	8432141					76193	8356948
TOTAL	4	25179491			111123		78061	24990307
TOTAL GEN.	91	274957003	109999		2197038	531425	613018	271505523
PEDIATR. REHAB(CONV)/READAP	1	1295352						1295352
EXT. CARE(CHRONI)/SOINS PROLONGES	5	14775439					9339	14766100
OTHER/AUTRES	8	4311800						4311800
TOTAL PUB.	2	1645822						1645822
TOTAL PUB.	107	296985416	109999		2197038	531425	622357	293524597
NORTHWEST TERR. TERR. DU NORD-OUEST								
PUBLIC								
GEN. NON-TEACH. NO LTU/NON ENS. SANS UNITES A L.T.								
1 - 24 BEDS/LITS	1	526976						526976
50 - 99 BEDS/LITS	1	787542						787542
TOTAL	2	1314518						1314518
GEN. NON-TEACHING WITH LTU/NON ENS. AVEC UNITES A L.T.								
1 - 99 BEDS/LITS	1	272598						272598
TOTAL	1	272598						272598
TOT. NON-TCH/NON ENS	3	1587116						1587116
TOTAL GEN.	3	1587116						1587116
TOTAL PUB.	3	1587116						1587116
CANADA								
PUBLIC								
GEN. NON-TEACH. NO LTU/NON ENS. SANS UNITES A L.T.								
1 - 24 BEDS/LITS	207	39746463	46056		962158	210590	522515	38005144
25 - 49 BEDS/LITS	176	80116435	2363	16920	545549	33045	241353	79277223
50 - 99 BEDS/LITS	92	89678243	76537		2040937	279964	3565821	83714568
100 - 199 BEDS/LITS	80	167357483	2042		3617992	1312775	2562419	159862255
200 + BEDS/LITS	63	328041461	83756		14609575	1008919	2869027	309471184
TOTAL	618	704940085	210736	16920	21775211	2895293	9761135	670280790
GEN. NON-TEACHING WITH LTU/NON ENS. AVEC UNITES A L.T.								
1 - 99 BEDS/LITS	56	70889047	178564		537255	45944	1363021	68764263
100 - 199 BEDS/LITS	40	88797481	282194		3955055	497643	1085299	82977290
200 + BEDS/LITS	57	355643277	2862285	223963	1244780	6392254	17949779	326970216
TOTAL	153	515329805	3323043	223963	5737090	6935841	20398099	478711769
TOT. NON-TCH/NON ENS	771	1220269890	3533779	240883	27512301	9831134	30159234	1148992559
GEN. TEACH. FULL /ENSEIGN. COMPLET								
1 - 499 BEDS/LITS	8	121462161			40340788		37167	81084173
500 + BEDS/LITS	36	625285016	2113787	162778	52483637	1082495	10738598	558703721
TOTAL	44	746747177	2113787	162811	92824425	1082495	10775765	639787894
GEN. TEACH. PARTIAL /ENSEIGN. PARTIEL								
1 - 499 BEDS/LITS	18	85590244	25429		111123	505741	1036125	83911826
500 + BEDS/LITS	9	100123864			2239129		87162	97757573
TOTAL	27	185714108	25429		2350252	505741	1123287	181709399
TOTAL GEN.	842	2152731175	5672995	403694	122686978	11419370	42058286	1970489852
PEDIATR. REHAB(CONV)/READAP	8	115956304					1	115956303
EXT. CARE(CHRONI)/SOINS PROLONGES	24	48212983					9339	48203644
OTHER/AUTRES	85	108900239	5412	762559	6722682	196466	1975194	99237926
TOTAL PUB.	11	39659605					2343631	37315974
TOTAL PUB.	970	2465460306	5678407	1166253	129409660	11615836	46386451	2271203699

(1) FOR THOSE PROVINCES USING THE THREE BASIC FUNDS, THE OPERATING AND CAPITAL FUNDS HAVE BEEN CONSOLIDATED AND REPORTED ON AN "INTEGRATED" BASIS. - POUR LES PROVINCES DISTINGUANT TROIS FONDS DE BASE DANS LEUR RAPPORT, LES FONDS D'EXPLOITATION ET D'IMMOBILISATIONS ONT ETE CONSOLIDES ET RAPPORTES SUR UNE BASE "INTEGREE".

TABLE 32. BUILDINGS AND BUILDING SERVICE EQUIPMENT COST PER RATED BED
TABLEAU 32. COUT DES BATIMENTS ET DU MATERIEL FIXE PAR LIT (CAPACITE THEORIQUE)

Table with 13 columns: TYPE AND SIZE AFFECTATION ET TAILLE, CANADA, N.F.L.D.-Y.-N., P.-E.-I. I.-P.-E., N.S.-N.-E., N.B., ATLANTIC ATLANTIQUE, QUEBEC, ONTARIO, MANITOBA, SASK., ALBERTA, PRAIRIES, B.C.-C.-B. Rows include categories like PUB. GEN. NON-TCH, WITH LTU/AVEC UNITES A L.T., 100-199 BEDS/LITS, 200+ BEDS/LITS, etc.

* INCLUSES YUKON & NORTHWEST TERRITORIES. - Y COMPRIS LE YUKON ET LES TERRITOIRES DU NORD-OUEST.

TABLE 33. MAJOR EQUIPMENT (SHAREABLE AND NON-SHAREABLE) COST PER RATED BED
 TABLEAU 33. COUT DU GROS MATERIEL (PARTAGEABLE ET NON) PAR LIT (CAPACITE THEORIQUE)

TYPE AND SIZE AFFECTATION ET TAILLE	CANADA *	NFLD. - T.-N.	P.E.I. - I.P.-E.	N.S. - N.-E.	N.B.	ATLANTIC - ATL- TIQUE	QUEBEC	ONTARIO	MANITOBA	SASK.	ALBERTA	PRAIRIES	B.C. - C.-B.
PUB. GEN. NON-TCH NO LIT/NON ENS. SANS UNIT. A.L.T. 1 - 24 BEDS/LITS	Q1 2937.18 MED 4481.34 MN. 4506.84 Q3 5631.97	4433.15 6486.14 5779.28 7296.80	2907.03	2512.08 4452.39 4498.33 4899.04	6492.28 6097.20	3082.69 4925.93 5130.17 6627.12	1932.19 4908.85 5099.30 6346.02	4167.00 4576.90	2465.43 3235.85 3720.80 4564.10	3676.27 5022.31 4706.39 5522.98	2497.88 3387.11 3268.01 3900.64	2891.33 4125.13 4141.61 5377.21	3769.34 5344.57 5370.26 6628.03
25 - 49 BEDS/LITS	Q1 3733.77 MED 4669.91 MN. 4903.82 Q3 5755.10	4274.62 4591.71 6063.10 5600.69	3063.27	5109.20 5234.57	5572.92 7120.84 7802.63	4434.54 5600.69 6201.87 6812.69	2803.27 4270.34 4678.19 5010.07	4229.40 5442.78 5543.82 6139.43	2189.05 3220.46 3220.46 4137.16	3784.83 4527.90 4558.02 5044.29	3325.37 4095.05 4388.75 5133.46	3325.37 4120.52 4289.39 5059.38	4577.36 5623.51 5763.85 6654.48
50 - 99 BEDS/LITS	Q1 3761.28 MED 5311.54 MN. 5431.22 Q3 6499.80	4274.62 4591.71 11207.69	3724.28	4118.89 5369.16 5395.79 5774.16	6606.70 6500.95	4277.28 5711.30 6082.04 6676.09	5460.86 7286.22 6338.10 8146.36	5695.76 6637.91 7273.31 6843.61	3221.19 3480.91	3625.14 4499.62 6403.12 5043.51	3057.14 3809.51 3854.00 4294.80	3190.08 3873.84 3985.61 4594.64	3967.78 6286.47 5968.43 6570.62
100 - 199 BEDS/LITS	Q1 5046.24 MED 6326.15 MN. 6599.41 Q3 7454.26	9747.49 8683.75	7001.31	4614.98 5164.73 5434.72 6064.65	6895.62 6243.62	4874.81 6175.58 6294.75 7021.49	5530.66 7179.76 7160.52 8146.36	6541.93 7324.93 7789.33 8438.70	4697.47 5072.45	4299.87 4930.55	3888.80 3864.98	3092.93 4299.87 4681.47 5136.04	5545.65 5434.71
200 + BEDS/LITS	Q1 6056.38 MED 6976.37 MN. 7022.79 Q3 7881.90	3754.09	5290.66	4221.91	5222.01	4138.23 4045.99 6079.46 6829.46	6168.99 7260.41 7433.87 8820.36	6340.60 7310.70 7559.55 7940.59	4174.46 4204.88	6180.95	6912.49 6425.89	4174.46 6124.86 5375.16 6716.21	5076.24
TOTAL	Q1 3754.09 MED 5106.20 MN. 6230.18 Q3 6492.28	4310.85 4893.86 8169.00	3282.62 5216.51	3901.76 5050.85 5162.21 5692.95	5887.10 6676.09 6909.45 7361.00	4384.19 5600.69 6105.32 6949.86	5302.22 6398.38 7095.40 7800.28	5611.75 3448.25 7415.28 7579.02	2395.17 3448.25 4040.59 4561.40	3728.94 4499.62 4998.89 5455.91	3164.92 3854.00 4745.61 4750.53	3148.03 4499.87 4499.87 5241.87	4532.46 5788.40 5968.43 6555.67
-WITH LIT/AVEC UNITE A.L.T. 1 - 99 BEDS/LITS	Q1 4538.13 MED 5759.94 MN. 5910.87 Q3 6520.98	1724.50					1724.50	5045.66 5912.06 6479.85 6951.96	4220.29 4117.94	4250.36	3411.36	4220.29 4037.00	5119.23 5195.81
100 - 199 BEDS/LITS	Q1 3839.99 MED 5222.25 MN. 5499.61 Q3 5869.26		3750.35			3750.35	5557.13 5236.26	4812.65 5590.21 5469.93 5928.30	1978.73	7750.91		3075.67 3856.09	2912.73 4542.50 4053.62 5034.93
200 + BEDS/LITS	Q1 4822.09 MED 5752.23 MN. 5946.24 Q3 6767.68			4935.13		4935.13	3952.98 5482.11 5794.91 6623.93	5635.34 6602.01 6559.67 7299.24	6197.30	3839.53		5384.03	3539.77 4231.59 4430.15 5272.03
TOTAL	Q1 4538.13 MED 5250.74 MN. 5740.13 Q3 6602.01	1724.50	3750.35	4935.13	3750.35	4182.88	5402.00 5482.11 5725.19 7193.31	5222.77 5942.60 6370.44 6898.17	3647.98 4433.38	4250.36 5097.77	3411.36	3060.41 4029.91 4590.87 4586.06	3650.97 4559.98 4937.30 5240.55
-TOTAL NON- TEACH/NON ENSEIGNANT	Q1 3839.99 MED 5240.65 MN. 5436.60 Q3 6524.44	4158.21 5905.36 6647.51	3063.27 3516.49	3901.76 5050.85 5162.21 5692.95	5758.39 6676.09 7020.77	4326.76 5535.04 5982.27 6912.46	5116.89 6162.03 6591.07 7752.08	5440.77 6233.10 6829.21 7273.64	2408.22 3448.20 4138.51 4598.40	3733.77 4785.11 4830.14 5456.64	3181.61 3942.76 4425.18 4741.66	3147.26 4095.05 4464.30 5236.14	3989.60 5294.48 4769.93 6071.67
-GEN. TCH. FULL/ ENS. COMPLETE 1 - 499 BEDS/LITS	Q1 8948.19 MED 11011.87 MN. 11906.38 Q3 12869.48	9864.20	8948.19			8948.19 9501.30	11836.30	12869.48 14415.24					
500 + BEDS/LITS	Q1 6786.62 MED 8479.81 MN. 8966.91 Q3 10670.11						7823.27 9808.51 10638.47 11733.18	7288.23 8577.53 9193.74 10247.13	6286.80	10865.95	6549.19 7013.22	5856.83 6619.55 7075.66 7544.71	7689.24
TOTAL	Q1 7070.26 MED 8737.71 MN. 9245.42 Q3 11434.30	9864.20	8948.19			8948.19 9501.30	8170.16 9993.87 10743.17 11865.19	7942.12 9391.87 9687.90 11574.87	6286.80	10865.95	6549.19 7013.22	5856.83 6619.55 7075.66 7544.71	7689.24
-GEN. TCH. PART./ ENS. PARTIEL 1 - 499 BEDS/LITS	Q1 6279.36 MED 7634.29 MN. 8619.48 Q3 8619.48	8525.77				8525.77	7561.46 8343.26 8477.21 9045.48			5057.58 5654.02		5057.58 5654.02	6784.99 6575.18
500 + BEDS/LITS	Q1 4315.73 MED 6636.78 MN. 6605.28 Q3 8614.51			7957.83		7957.83	9430.54	7256.74		4782.61	7318.27	5518.12 5640.37	4116.70
TOTAL	Q1 5517.15 MED 7469.92 MN. 7165.67 Q3 8759.07	8525.77	7957.83			7957.83	7592.01 8528.23 8627.55 9430.54	7256.74		5057.58 5152.29	7318.27	5287.85 5644.84	6279.36 5489.36
-TOTAL GEN.	Q1 3998.24 MED 5407.44 MN. 7057.12 Q3 8844.08	4310.85 6023.20 7860.85	3063.27 3516.49	4035.23 5062.60 5668.19	5872.71 6636.78 7061.58	4395.13 5787.55 6655.94	5338.25 6901.45 7928.47 8858.53	5445.06 6372.02 7636.05 7588.44	2415.14 3582.24 4921.91 4749.40	3770.20 4806.04 5415.07	3238.86 4043.82 5811.37 4995.35	3203.80 4154.00 5468.66 5258.13	4103.30 5376.87 5202.80 6278.93
-PEDIATRICS/ PEDIATR.	Q1 11345.14 MED 13731.94 MN. Q3	9386.56	17133.34			13542.12	11645.51	18946.51			5780.80	5780.80	10660.35
-REHAB(CONV /READAP.	Q1 1907.77 MED 3305.64 MN. 3590.33 Q3 5713.32	1203.98		3397.52	6164.80		3526.15 3037.09	901.08 3695.91 5562.83	2627.97 4037.63		4052.84	4052.84	2338.50 2916.66
EXT. CARE (CHR)/SOINS PROLONGES	Q1 1592.18 MED 3151.54 MN. 2538.83 Q3 2788.73							1204.68 2407.80 3068.92 3062.67	1853.37 2564.42 632.32 3510.78	2337.46	1477.77 1894.68 1824.23 2058.49	1488.21 1903.54 1991.55 2175.33	1946.51 1764.70
OTHER/ AUTRES	Q1 4705.85 MED 8356.00 MN. 15281.84 Q3 18649.18		8072.22			8072.22	12180.11 12475.44	25384.10			16630.01	16630.01	5528.62
TOTAL PUB.	Q1 3625.42 MED 5222.77 MN. 6824.93 Q3 8000.66	4216.42 6023.20 7887.95 8364.75	3063.27 3516.49 4895.21 4252.40	3757.47 5062.60 6621.95 6140.96	5887.10 6636.78 7057.45 7361.00	4339.06 5787.55 6913.36 7028.49	3734.41 6155.75 7928.47 8346.45	5179.39 6233.10 7584.92	2401.70 3515.22 4735.37	3770.20 4806.04 5465.58	2629.20 3769.33 4705.83	2951.51 4053.82 5260.53	3767.75 5204.49 5202.80 6166.22
PROPRIETARY/MED PRIVES													
FEDERAL/ FEDERAUX													

* INCLUDES YUKON & NORTHWEST TERRITORIES. - Y COMPRIS LE YUKON ET LES TERRITOIRES DU NORD-OUEST.

TABLE 34. INVENTORY OF SUPPLIES PER RATED BED
TABLEAU 34. STOCKS PAR LIT (CAPACITE THEORIQUE)

TYPE AND SIZE AFFECTATION ET TAILLE	CANADA *	NFLD. - T.-N.	P.E.I. - I.P.-E.	N.S. - N.-E.	N.B.	ATLANTIC - ATLAN- TIQUE	QUEBEC	ONTARIO	MANITOBA	SASK.	ALBERTA	PRAIRIES	B.C. - C.-B.
PUB. GEN. NON-TECH NO LIT/ NON ENS. SANS UNIT. A L.													
1 - 24 BEDS/LITS	436.33 679.30 807.46 913.40	1635.57 2034.68 2317.03 3053.37	457.59	219.69 544.95 763.82 918.21	622.38 831.19 609.91	404.85 849.62 1281.89 1717.41	880.29 1323.03 1601.77 1787.14	584.86 735.15 560.92	517.25 735.15 736.63 879.95	416.50 564.66 586.27 765.00	314.21 482.00 495.53 703.44	427.43 588.78 614.04 783.57	530.03 913.40 869.71 1056.15
25 - 49 BEDS/LITS	488.76 666.09 721.01 869.92	666.23 852.28 1025.09 1148.69	1042.70	666.37 649.44	519.46 831.19 876.52	644.57 789.48 746.20 937.64	460.32 629.49 619.31 679.85	587.14 721.16 840.07 1014.51	498.08 620.21 721.46 925.84	493.35 596.38 656.50 744.38	361.75 529.17 540.36 693.17	443.05 565.24 608.79 712.97	759.65 1039.68 984.85 1117.51
50 - 99 BEDS/LITS	544.70 724.57 749.85 868.99	724.57 1049.24	528.71	538.88 777.37 732.12 839.15	675.48 661.10	568.68 749.68 718.25 812.42	654.71 883.55 1014.33 1157.47	577.40 780.93 787.05 925.84	779.38 684.50	569.76 625.56 764.73 755.53	346.61 529.97 560.27 703.29	394.90 563.66 627.76 753.99	674.63 934.95 907.67 1020.49
100 - 199 BEDS/LITS	586.66 738.99 750.27 888.08	723.43 767.15	618.24	556.66 666.37 786.78 877.41	630.39 683.99	574.28 679.64 744.44 844.01	674.82 814.83 888.30 963.58	468.99 586.84 611.07 715.97	763.52 756.78	741.35 692.51	571.50 576.55	500.89 736.62 675.88 780.99	925.70 835.85
200 + BEDS/LITS	496.85 661.92 691.85 840.90	959.48	799.66	638.25	705.96 706.09	644.63 705.96 734.40 778.66	517.64 664.65 712.12 963.58	476.23 588.56 627.68 761.95	1157.89 1050.99	450.28	733.00 735.42	546.85 733.00 846.00 906.14	801.87
TOTAL	505.94 684.51 727.02 885.18	778.88 1231.84 1109.96 1993.85	693.00 689.71	508.36 666.37 739.31 841.25	546.41 673.69 693.73 821.60	592.35 727.89 730.83 937.64	644.27 822.15 809.71 1005.30	508.85 666.29 666.29 859.36	533.95 735.09 835.84 868.94	473.05 581.26 560.27 755.53	361.75 529.97 581.11 706.31	440.19 584.95 627.76 765.00	663.70 934.03 871.75 1090.26
-WITH LIT/AVEC UNITE A L.													
1 - 99 BEDS/LITS	512.61 745.72 778.36 937.77	2288.50				2288.50	898.45 994.50	499.72 758.23 765.24 869.74	512.61 527.11	484.30	484.46	488.72 511.94	806.48 778.04
100 - 199 BEDS/LITS	491.35 617.86 647.20 782.72		750.92			750.92	872.49 952.25	492.10 571.35 609.19 709.63	504.69	592.15		592.15 533.14	393.98 495.00 584.92 649.11
200 + BEDS/LITS	440.34 578.29 565.66 735.76				471.23	471.23	342.72 596.40 545.17 697.87	476.74 584.33 585.72 736.28	351.05	588.86		433.08	366.55 520.29 550.93 773.28
TOTAL	484.46 632.10 608.24 805.91	2288.50	750.92		471.23	750.92 778.69	611.64 777.67 656.46 900.79	497.80 649.49 614.96 788.87	500.67 442.01	588.86 570.73	484.46	429.66 500.67 482.48 581.49	402.09 577.77 576.34 833.07
-TOTAL NON-TEACH/NON ENSEIGNANT	499.74 677.63 680.74 866.75	782.42 1250.10 1166.12 2061.17	382.02 694.96 703.12 750.92	508.36 666.37 739.31 841.25	498.87 673.26 672.44 816.81	590.60 735.41 780.69 940.20	667.19 801.66 809.71 1001.69	502.07 656.01 630.13 820.54	516.09 705.88 737.44 847.58	481.49 581.79 635.89 753.39	361.83 529.57 579.94 706.38	443.54 581.26 644.65 758.39	520.07 817.94 676.76 1043.36
-GEN. TCH. FULL/ ENS. COMPLET													
1 - 499 BEDS/LITS	621.35 926.20 988.79 945.68	831.82		922.88		922.88	822.88 867.89	945.68 932.50					
500 + BEDS/LITS	503.45 652.20 692.80 809.27						526.21 676.20 744.38 809.27	493.93 566.20 682.91 743.98	724.88	1062.49		636.42 663.52	406.70 672.01 709.01 865.36
TOTAL	524.45 683.80 720.82 922.88	831.82		922.88		922.88 867.89	561.85 676.20 786.29 950.99	503.45 655.85 706.53 917.89	724.88	1062.49		636.42 663.52	406.70 672.01 709.01 865.36
-GEN. TCH. PART./ ENS. PARTIEL													
1 - 499 BEDS/LITS	534.44 497.38 745.14 972.22	287.44					643.92 713.66 747.50 967.88			473.45 502.98		473.45 502.98	1085.58 1084.29
500 + BEDS/LITS	472.15 567.31 601.84 628.32				462.28	462.28	567.31	627.35		691.43	612.17	612.17 664.62	633.70
TOTAL	480.56 644.12 674.73 811.22	287.44			462.28	462.28	643.31 701.03 719.09 963.54	627.35		523.84 611.48	612.17	568.01 611.64	859.64 885.28
-TOTAL GEN.	500.68 675.48 691.38 869.88	768.80 1174.10 932.41 1993.85	382.02 694.96 703.12 750.92	512.05 673.25 763.84 857.69	478.50 660.64 614.51 807.90	586.66 729.15 738.77 929.51	637.82 777.67 765.68 994.46	503.45 656.01 651.31 823.98	518.87 705.88 732.86 853.97	476.16 581.79 660.98 754.82	361.75 522.48 621.04 706.81	447.02 585.50 661.41 761.95	519.53 800.58 675.35 1049.41
-PEDIATRICS/QI PEDIATR.	639.49 881.39	499.00		1166.98			857.32	585.47	1478.07		399.79	399.79	783.47
-REHAB(CONV)/ /READAP.	194.08 251.94 418.84 535.63			375.46	572.45		425.18 409.42	328.82 559.96	233.85 284.65		378.66	378.66	251.94 326.08
EXT. CARE (CHR)/SOINS PROLONGES	141.28 213.52 234.97 299.76						148.93 264.29 281.60 335.98	156.65 225.77 231.55 317.09	388.70		86.42 151.44 157.09 180.37	91.66 155.31 191.40 223.98	175.94 167.90
OTHER/ AUTRES	539.80 732.04 869.66 1118.08			608.79			608.79	829.88 695.64	1070.84		1051.84	1051.84	1036.79
TOTAL PUB.	457.96 644.12 653.48 842.32	748.52 1161.40 892.40 1953.02	382.02 694.96 703.12 750.92	500.23 654.28 783.23 857.69	479.98 659.42 614.31 803.80	543.70 724.05 740.41 926.20	463.46 704.71 700.28 942.54	471.71 612.48 624.18 811.31	514.93 692.65 711.69 850.77	476.16 581.79 660.98 754.82	285.96 483.23 539.68 687.97	401.24 569.06 611.78 754.82	449.51 748.61 645.03 1031.77
PROPRIETARY/MED PRIVES													
FEDERAL/ FEDERAUX													

* INCLUDES YUKON & NORTHWEST TERRITORIES. - Y COMPRIS LE YUKON ET LES TERRITOIRES DU NORD-OUEST.

TABLE 35. PERCENTAGE DISTRIBUTION OF ENDOWMENT & SPECIAL PURPOSE FUND ASSETS

TABLEAU 35. REPARTITION PROCENTUELLE DE L'ACTIF DU FONDS DE DOTAION ET DU FONDS RESERVE A DES FINS SPECIALES

PROVINCE, TYPE OF HOSPITAL AND SIZE PROVINCE, AFFECTATION TAILLE DES HOPITAUX	HOSP. REP. HOP. REP.	TOTAL ASSETS ACTIF TOTAL	TOTAL	CASH & BANK ACCTS. ENCAIS & DEP. BANC.	INVEST-MENTS PLACEMENTS	REC. & ACCR. ASSETS COMPT. & ELEM. A REC.	REAL ESTATE HOLDINGS - IMMOBILISATIONS				DUE FR. OTHER FUNDS - (2) DU PAR. D'AUT. FONDS	OTHER - AUTRES
							LAND - TERR.	LAND IMPR. - (1) AMEL. TERR.	BLDGS. - (1) BATTIMENTS	EQUIP - (1) MATERIEL FIXE		
		\$	PER CENT - POURCENTAGE									
NEWFOUNDLAND TERRE-NEUVE												
PUBLIC												
GEN. NON-TEACH. NO LTU/NON ENS. SANS UNITES A L.T. 50 - 99 BEDS/LITS	1	125020	100.0	17.5	63.6	1.0						17.9
200 + BEDS/LITS	2	59164	100.0	8.5	91.5							
TOTAL		184184	100.0	14.7	72.5	.7						12.1
TOT. NON-TCH/NON ENS	2	184184	100.0	14.7	72.5	.7						12.1
GEN. TEACH. FULL/ENSEIGN. COMPLET												
1 - 499 BEDS/LITS	1	11329	100.0	61.8								38.2
TOTAL	1	11329	100.0	61.8								38.2
TOTAL GEN.	3	195513	100.0	17.4	68.3	.6						13.7
PEDIATR.	1	441676	100.0	12.9	81.4	2.7				3.0		.1
TOTAL PUB.	4	637189	100.0	14.3	77.4	2.0				2.1		4.3
PRINCE EDWARD ISLAND ILE DU P.-E.												
PUBLIC												
GEN. NON-TEACH. NO LTU/NON ENS. SANS UNITES A L.T. 100 - 199 BEDS/LITS	1	40333	100.0	1.6	67.9							30.5
200 + BEDS/LITS	1	210364	100.0		100.0							
TOTAL	2	250697	100.0	.3	94.8							4.9
GEN. NON-TEACHING WITH LTU/NON ENS. AVEC UNITES A L.T. 100 - 199 BEDS/LITS	1	647092	100.0	.8	99.2							
TOTAL	1	647092	100.0	.8	99.2							
TOT. NON-TCH/NON ENS	3	897789	100.0	.7	98.0							1.4
TOTAL GEN.	3	897789	100.0	.7	98.0							1.4
TOTAL PUB.	3	897789	100.0	.7	98.0							1.4
NOVA SCOTIA NOUVELLE-ECOSSE												
PUBLIC												
GEN. NON-TEACH. NO LTU/NON ENS. SANS UNITES A L.T. 1 - 24 BEDS/LITS	2	35864	100.0	22.9	27.6							49.5
25 - 49 BEDS/LITS	2	25560	100.0		100.0							
50 - 99 BEDS/LITS	6	690693	100.0	2.4	95.9	1.7						
100 - 199 BEDS/LITS	4	2542423	100.0	.3	97.8	1.8						.1
200 + BEDS/LITS	2	253118	100.0	10.4	89.4	.2						
TOTAL	15	3587658	100.0	1.6	96.2	1.6						.6
TOT. NON-TCH/NON ENS	15	3587658	100.0	1.6	96.2	1.6						.6
TOTAL GEN.	15	3587658	100.0	1.6	96.2	1.6						.6
PEDIATR.	1	1143595	100.0	3.5	35.2	.5				22.2		38.6
TOTAL PUB.	16	4731253	100.0	2.1	81.4	1.3				5.4		9.8
NEW BRUNSWICK NOUVEAU-BRUNSWICK												
PUBLIC												
GEN. NON-TEACH. NO LTU/NON ENS. SANS UNITES A L.T. 1 - 24 BEDS/LITS	4	418274	100.0	10.6	89.1	.3						
25 - 49 BEDS/LITS	2	198435	100.0	.5	19.8	.6						8.1
50 - 99 BEDS/LITS	1	383746	100.0	11.1	86.9	1.0						1.0
100 - 199 BEDS/LITS	3	166852	100.0	2.1	58.9		1.9		14.1	.6		8.5
200 + BEDS/LITS	7	191305	100.0	6.6	92.0	1.5						13.9
TOTAL	11	1358612	100.0	7.7	75.0	.7	.2		1.7	.1		2.5
TOT. NON-TCH/NON ENS	11	1358612	100.0	7.7	75.0	.7	.2		1.7	.1		2.5
GEN. TEACH. PARTIAL/ENSEIGN. PARTIEL 500 + BEDS/LITS	1	866202	100.0	6.4	90.1			3.5				
TOTAL	1	866202	100.0	6.4	90.1			3.5				
TOTAL GEN.	12	2224814	100.0	7.2	80.9	.4	1.5		1.1	--		1.5
REHAB(CONV)/READAP	1	26877	100.0	100.0								7.4
TOTAL PUB.	13	2251691	100.0	8.3	79.9	.4	1.5		1.0	--		1.5
ATLANTIC ATLANTIQUE												
PUBLIC												
GEN. NON-TEACH. NO LTU/NON ENS. SANS UNITES A L.T. 1 - 24 BEDS/LITS	6	454138	100.0	11.6	84.2	.3						3.9
25 - 49 BEDS/LITS	7	263995	100.0	.4	39.7	.4						6.1
50 - 99 BEDS/LITS	1	129459	100.0	6.8	89.7	1.4						2.2
100 - 199 BEDS/LITS	8	2749608	100.0	.4	95.0	1.6	.1		.9	--		1.1
200 + BEDS/LITS	5	713951	100.0	6.1	93.4	.5						.8
TOTAL	30	5381151	100.0	3.3	90.0	1.2	.1		.4	--		1.7
GEN. NON-TEACHING WITH LTU/NON ENS. AVEC UNITES A L.T. 100 - 199 BEDS/LITS	1	647092	100.0	.8	99.2							
TOTAL	1	647092	100.0	.8	99.2							
TOT. NON-TCH/NON ENS	31	6028243	100.0	3.3	91.0	1.1	.1		.4	--		1.5

SEE FOOTNOTE(S) AT END OF TABLE. - VOIR NOTE(S) A LA FIN DU TABLEAU.

TABLE 35. PERCENTAGE DISTRIBUTION OF ENDOWMENT & SPECIAL PURPOSE FUND ASSETS
 TABLEAU 35. REPARTITION PROCENTUELLE DE L'ACTIF DU FONDS DE DOTATION ET DU FONDS RESERVE A DES FINS SPECIALES

PROVINCE, TYPE OF HOSPITAL AND SIZE PROVINCE, AFFECTATION TAILLE DES HOPITAUX	HOSP. REP. HOP. REP.	TOTAL ASSETS ACTIFS TOTAL	TOTAL	CASH & BANK ACCTS. ENCANTS & DEP. BANC.	INVEST-MENTS PLACE-MENTS	REC. & ACCR. ASSETS COMPT. & ELEM. A REC.	REAL ESTATE HOLDINGS - IMMOBILISATIONS				DUE FR. OTHER FUNDS - (2) DU PAR D'AUT. FONDS	OTHER - AUTRES
							LAND TERR.	LAND IMPR. - (1) AMEL. TERR.	BLDGS. - (1) BATTI-MENTS	EQUIP. - (1) MATE-RIEL FIXE		
%												
PER CENT - POURCENTAGE												
ATLANTIC												
ATLANTIQUE												
PUBLIC												
GEN. TEACH. FULL/ENSEIGN. COMPLET 1 - 499 BEDS/LITS	1	11329	100.0	61.8								38.2
TOTAL	1	11329	100.0	61.8								38.2
GEN. TEACH. PARTIAL/ENSEIGN. PARTIEL 500 + BEDS/LITS	1	866202	100.0	6.4	90.1		3.5					
TOTAL	1	866202	100.0	6.4	90.1		3.5					
TOTAL GEN.	33	6905774	100.0	3.7	90.7	1.0	.5	.3	--		1.4	2.4
PEDIATR. REHAB(CONV)/READAP	2	1585271	100.0	6.1	48.1	1.1				16.8		27.9
TOTAL PUB.	36	8517922	100.0	4.5	82.5	1.0	.4	.3	3.1		6.3	1.9
QUEBEC												
PUBLIC												
GEN. NON-TEACH. NO LTU/NON ENS. SANS UNITES A L.T. 25 - 49 BEDS/LITS	2	44234	100.0	62.4								37.6
50 - 99 BEDS/LITS	1	777	100.0	100.0								
100 - 199 BEDS/LITS	6	1152140	100.0	2.6	84.7	3.6		.8	6.6	1.3	.3	.2
200 + BEDS/LITS	3	67134	100.0	4.0	50.2						.8	
TOTAL	14	1266885	100.0	7.3	79.8	3.2		.7	6.0	1.2	1.6	.2
GEN. NON-TEACHING WITH LTU/NON ENS. AVEC UNITES A L.T. 1 - 99 BEDS/LITS	1	2000	100.0		100.0							
100 - 199 BEDS/LITS	1	1286215	100.0	1.4	82.4	1.1						15.2
200 + BEDS/LITS	1	5884	100.0	40.5	59.5							
TOTAL	3	1294099	100.0	1.6	82.3	1.1						15.1
TOT. NON-TCH/NON ENS	17	2560984	100.0	4.4	81.1	2.1		.4	3.0	.6	8.4	.1
GEN. TEACH. FULL/ENSEIGN. COMPLET 500 + BEDS/LITS	10	4838692	100.0	34.8	36.2	6.8						12.0
TOTAL	10	4838692	100.0	34.8	36.2	6.8						12.0
GEN. TEACH. PARTIAL/ENSEIGN. PARTIEL 1 - 499 BEDS/LITS	6	1464972	100.0	7.3	86.2	6.5						
500 + BEDS/LITS	1	2132838	100.0	46.9	35.1	2.7						53.1
TOTAL	7	3597810	100.0	30.8	35.1	2.7						31.5
TOTAL GEN.	34	10997486	100.0	26.4	46.3	4.4		.1	.7	.1	17.6	4.5
PEDIATR. REHAB(CONV)/READAP	2	260825	100.0	21.8	32.6	26.7						18.9
EXT. CARE(CHRON)/SOINS PROLONGES	6	310308	100.0	26.7	69.3	.2				.3		3.6
OTHER/AUTRES	2	1769611	100.0	10.5	84.4	.4				.4		4.2
TOTAL PUB.	46	15083216	100.0	22.1	54.8	4.2		.1	.5	.2	14.8	3.3
ONTARIO												
PUBLIC												
GEN. NON-TEACH. NO LTU/NON ENS. SANS UNITES A L.T. 25 - 49 BEDS/LITS	3	86838	100.0	.1	30.1			7.1				44.2
50 - 99 BEDS/LITS	7	1674155	100.0	3.2	91.9	.6		1.2	18.6			--
100 - 199 BEDS/LITS	5	744536	100.0	2.1	89.9	2.2			3.0			5.8
200 + BEDS/LITS	10	13969823	100.0	.2	22.4	6.8						70.0
TOTAL	25	16475352	100.0	.6	32.5	5.9		.2	.7	--	.2	59.6
GEN. NON-TEACHING WITH LTU/NON ENS. AVEC UNITES A L.T. 1 - 99 BEDS/LITS	11	1340067	100.0	14.5	76.2	.8						1.6
100 - 199 BEDS/LITS	8	644095	100.0	58.4	38.6	2.1						6.9
200 + BEDS/LITS	22	963399	100.0	6.4	80.5	2.0		1.5	1.5	9.2	.1	.3
TOTAL	41	11947491	100.0	8.2	77.8	1.8		1.3	1.3	7.7	.1	.4
TOT. NON-TCH/NON ENS	66	28422843	100.0	3.8	51.6	4.2		.6	.5	3.6	--	.4
GEN. TEACH. FULL/ENSEIGN. COMPLET 500 + BEDS/LITS	2	5675923	100.0	5.0	92.8	2.1						3.9
TOTAL	9	2403933	100.0	7.4	83.1	1.8		2.7				3.1
TOTAL GEN.	77	58138159	100.0	5.4	68.6	3.0		1.4	.3	1.8	--	1.8
PEDIATR. REHAB(CONV)/READAP	2	9188723	100.0	.8	88.1	.5		2.5				8.3
EXT. CARE(CHRON)/SOINS PROLONGES	10	44980	100.0	13.4	83.4	1.9						1.3
OTHER/AUTRES	1	1477921	100.0	7.0	93.0	.5						
TOTAL PUB.	91	71835200	100.0	5.1	72.5	2.5		1.4	.2	1.4	--	2.5
MANITOBA												
PUBLIC												
GEN. NON-TEACH. NO LTU/NON ENS. SANS UNITES A L.T. 1 - 24 BEDS/LITS	8	103042	100.0	26.5	44.6	1.2						27.7
25 - 49 BEDS/LITS	6	182735	100.0	27.2	39.3							--
50 - 99 BEDS/LITS	1	40186	100.0	4.1	94.8	1.1			11.4		19.8	2.4
100 - 199 BEDS/LITS	1	6439	100.0	100.0								
TOTAL	16	332402	100.0	25.6	46.9	.5				6.2	19.5	1.3
GEN. NON-TEACHING WITH LTU/NON ENS. AVEC UNITES A L.T. 200 + BEDS/LITS	1	373848	100.0	28.8	40.9	.1		23.0	3.7		1.5	1.9
TOTAL	1	373848	100.0	28.8	40.9	.1		23.0	3.7		1.5	1.9
TOT. NON-TCH/NON ENS	17	706250	100.0	27.3	43.7	.3		12.2	1.9	2.9	10.0	1.6

SEE FOOTNOTE(S) AT END OF TABLE. - VOIR NOTE(S) A LA FIN DU TABLEAU.

TABLE 35. PERCENTAGE DISTRIBUTION OF ENDOWMENT & SPECIAL PURPOSE FUND ASSETS
 TABLEAU 35. REPARTITION PROCENTUELLE DE L'ACTIF DU FONDS DE DOTATION ET DU FONDS RESERVE A DES FINS SPECIALES

PROVINCE, TYPE OF HOSPITAL AND SIZE PROVINCE, AFFECTATION TAILLE DES HOPITAUX	HOSP. REP. HOP. REP.	TOTAL ASSETS ACTIF TOTAL	TOTAL	CASH & BANK ACCTS. ENCAIS & DEP. BANC.	INVESTMENTS PLACEMENTS	REC. & ACCR. ASSETS COMPT. & ELEM. A REC.	REAL ESTATE HOLDINGS - IMMOBILISATIONS				DUE FR. OTHER FUNDS - (2) DU PAR AUT. FONDS	OTHER AUTRES
							LAND TERR.	LAND IMPR. - (1) AMEL. TERR.	BLDGS. - (1) BATIMENTS	EQUIP - (1) MATE-RIEL FIXE		
\$												
PER CENT - POURCENTAGE												
MANITOBA												
PUBLIC												
GEN. TEACH. FULL/ENSEIGN. COMPLET												
500 + BEDS/LITS	2	8241325	100.0	6.8	27.3	.6	36.0		11.7	.4	9.1	8.1
TOTAL	2	8241325	100.0	6.8	27.3	.6	36.0		11.7	.4	9.1	8.1
TOTAL GEN.	19	8947575	100.0	8.4	28.6	.6	34.1	.2	10.8	.6	9.1	7.6
TOTAL PUB.	19	8947575	100.0	8.4	28.6	.6	34.1	.2	10.8	.6	9.1	7.6
SASKATCHEWAN												
PUBLIC												
GEN. NON-TEACH. NO LTU/NON ENS. SANS UNITES A L.T.												
1 - 24 BEDS/LITS	3	161867	100.0		86.4						13.6	
25 - 49 BEDS/LITS	3	309952	100.0	17.0	81.1						1.9	
50 - 99 BEDS/LITS	1	101975	100.0	70.8	4.2						25.0	
100 - 199 BEDS/LITS	1	9740	100.0	100.0								
200 + BEDS/LITS	1	3296	100.0	28.7	75.0	4.4						
TOTAL	9	586830	100.0	23.0	67.8						9.1	
TOT. NON-TCH/NON ENS	9	586830	100.0	23.0	67.8						9.1	
GEN. TEACH. FULL/ENSEIGN. COMPLET												
500 + BEDS/LITS	1	186713	100.0	9.7	88.2	2.2						
TOTAL	1	186713	100.0	9.7	88.2	2.2						
GEN. TEACH. PARTIAL/ENSEIGN. PARTIEL												
500 + BEDS/LITS	1	244010	100.0	.1	89.5	10.4						
TOTAL	1	244010	100.0	.1	89.5	10.4						
TOTAL GEN.	11	1017553	100.0	15.1	76.7	2.9					5.3	
TOTAL PUB.	11	1017553	100.0	15.1	76.7	2.9					5.3	
ALBERTA												
PUBLIC												
GEN. NON-TEACH. NO LTU/NON ENS. SANS UNITES A L.T.												
1 - 24 BEDS/LITS	1	2536	100.0	100.0								
25 - 49 BEDS/LITS	6	564560	100.0	7.1	12.3	51.6					28.5	
50 - 99 BEDS/LITS	4	41293	100.0	37.9	27.6	.1		12.8		21.6		
100 - 199 BEDS/LITS	2	6019	100.0	100.0								
200 + BEDS/LITS	2	220083	100.0	32.3	66.7	1.1					1.4	19.3
TOTAL	15	834491	100.0	16.2	27.3	35.2		.6			1.4	19.3
TOT. NON-TCH/NON ENS	15	834491	100.0	16.2	27.3	35.2		.6			1.4	19.3
GEN. TEACH. FULL/ENSEIGN. COMPLET												
500 + BEDS/LITS	4	5836081	100.0	10.8	76.2	5.7						7.3
TOTAL	4	5836081	100.0	10.8	76.2	5.7						7.3
GEN. TEACH. PARTIAL/ENSEIGN. PARTIEL												
500 + BEDS/LITS	1	173277	100.0	83.1								16.9
TOTAL	1	173277	100.0	83.1								16.9
TOTAL GEN.	20	6843849	100.0	13.3	68.3	9.2		.1		.2	9.0	
PEDIATR. REHAB(CONV)/READAP EXT. CARE(CHRON)/SOINS PROLONGES OTHER/AUTRES	1 1 3	56533 93207 119082	100.0 100.0 100.0	35.9 33.5 46.0	66.5						64.1	54.0
TOTAL PUB.	26	7456608	100.0	14.5	67.2	8.5		.1		.2	9.6	
PRAIRIES												
PUBLIC												
GEN. NON-TEACH. NO LTU/NON ENS. SANS UNITES A L.T.												
1 - 24 BEDS/LITS	12	267445	100.0	11.8	69.4	.5					18.9	
25 - 49 BEDS/LITS	15	1057247	100.0	13.5	37.1	27.5				2.2	19.2	.4
50 - 99 BEDS/LITS	6	183454	100.0	48.8	29.3	.3		2.9		4.9	13.9	
100 - 199 BEDS/LITS	4	22198	100.0	100.0								
200 + BEDS/LITS	3	223379	100.0	32.1	66.8	1.1						
TOTAL	40	1753723	100.0	20.3	44.6	16.8		.3		1.9	15.9	.2
GEN. NON-TEACHING WITH LTU/NON ENS. AVEC UNITES A L.T.												
200 + BEDS/LITS	1	373848	100.0	28.8	40.9	.1	23.0	3.7			1.5	1.9
TOTAL	1	373848	100.0	28.8	40.9	.1	23.0	3.7			1.5	1.9
TOT. NON-TCH/NON ENS	41	2127571	100.0	21.8	43.9	13.9	4.0	.9		1.5	13.4	.5
GEN. TEACH. FULL/ENSEIGN. COMPLET												
500 + BEDS/LITS	7	14264119	100.0	8.5	48.1	2.7	20.8		6.8	.3	8.2	4.7
TOTAL	7	14264119	100.0	8.5	48.1	2.7	20.8		6.8	.3	8.2	4.7
GEN. TEACH. PARTIAL/ENSEIGN. PARTIEL												
500 + BEDS/LITS	2	417287	100.0	34.6	52.3	6.1					7.0	
TOTAL	2	417287	100.0	34.6	52.3	6.1					7.0	
TOTAL GEN.	50	16808977	100.0	10.8	47.6	4.2	18.1	.1	5.8	.4	8.8	4.1
PEDIATR. REHAB(CONV)/READAP EXT. CARE(CHRON)/SOINS PROLONGES OTHER/AUTRES	1 1 3	56533 93207 119082	100.0 100.0 100.0	35.9 33.5 46.0	66.5						64.1	54.0
TOTAL PUB.	56	17421736	100.0	11.4	47.9	4.1	17.5	.1	5.6	.4	9.1	3.9

SEE FOOTNOTE(S) AT END OF TABLE. - VOIR NOTE(S) A LA FIN DU TABLEAU.

TABLE 35. PERCENTAGE DISTRIBUTION OF ENDOWMENT & SPECIAL PURPOSE FUND ASSETS
 TABLEAU 35. REPARTITION PROCENTUELLE DE L'ACTIF DU FONDS DE DOTATION ET DU FONDS RESERVE A DES FINS SPECIALES

PROVINCE, TYPE OF HOSPITAL AND SIZE PROVINCE, AFFECTATION TAILLE DES HOPITAUX	HOSP. REP. HOP. REP.	TOTAL ASSETS ACTIF TOTAL	TOTAL	CASH & BANK ACCTS. ENCAIS & DEP. BANCA.	INVEST-MENTS PLACEMENTS	REC. & ACCR. ASSETS COMPT. & FLEM. A REC.	REAL ESTATE HOLDINGS - IMMOBILISATIONS				DUE FR. OTHER FUNDS DU PAR D'AUTS FONDS	OTHER AUTRES
							LAND TERR.	LAND IMPR. (1) AMEL. TERR.	BLOGS. (1) BATTI-MENTS	EQUIP. (1) MATERIEL FIXE		
PER CENT - POURCENTAGE												
BRITISH COLUMBIA												
COLOMBIE BRITANNIQUE												
PUBLIC												
GEN. NON-TEACH. NO LTU/NON ENS. SANS UNITES A L.T.												
1 - 24 BEDS/LITS	4	58863	100.0	45.1					42.4		12.5	--
25 - 49 BEDS/LITS	3	72635	100.0	5.2	70.2	2.9				4.3	11.7	
100 + 199 BEDS/LITS	1	97188	100.0	5.7	60.7		22.0	5.8				8.9
TOTAL	8	228686	100.0	15.7	48.1	.9	9.4	2.9	10.9	1.4	6.9	3.8
GEN. NON-TEACHING WITH LTU/NON ENS. AVEC UNITES A L.T.												
1 - 99 BEDS/LITS	3	38083	100.0	8.9	91.1							
100 - 199 BEDS/LITS	2	18371	100.0	11.9	70.8	.9				16.5		
200 + BEDS/LITS	6	1074086	100.0	5.7	55.0	3.6	9.5		8.9		17.2	
TOTAL	11	1130540	100.0	6.0	56.5	3.4	9.0		8.5	.3	16.3	
TOT. NON-TCH/NON ENS	19	1359226	100.0	7.6	55.1	3.0	9.1	.5	8.9	.5	14.8	.6
GEN. TEACH. FULL/ENSEIGN. COMPLET												
500 + BEDS/LITS	1	2291279	100.0	--	26.2	-1	58.2			3.0	.2	12.3
TOTAL	1	2291279	100.0	--	26.2	.1	58.2			3.0	.2	12.3
GEN. TEACH. PARTIAL/ENSEIGN. PARTIEL												
1 - 499 BEDS/LITS	2	349224	100.0	9.8	67.2	5.1	7.0	10.9				
TOTAL	2	349224	100.0	9.8	67.2	5.1	7.0	10.9				
TOTAL GEN.	22	3999729	100.0	3.4	39.6	1.5	37.0	1.1	4.8	.3	12.0	.2
PEDIATR. REHAB(COVI)/READAP EXT. CARE(CHRON)/SOINS PROLONGES												
	1	205115	100.0	.5	36.6	-5					17.1	45.4
	2	5407	100.0		46.2						16.8	37.0
	2	287682	100.0	11.4	17.4						9.7	61.6
TOTAL PUB.	27	4497933	100.0	3.8	38.1	1.4	32.9	1.0	4.2	.2	12.1	6.2
NORTHWEST TERR.												
TERR. DU NORD-OUEST												
PUBLIC												
GEN. NON-TEACH. NO LTU/NON ENS. SANS UNITES A L.T.												
50 - 99 BEDS/LITS	1	12342	100.0	35.3						63.0	1.7	
TOTAL	1	12342	100.0	35.3						63.0	1.7	
TOT. NON-TCH/NON ENS	1	12342	100.0	35.3						63.0	1.7	
TOTAL GEN.	1	12342	100.0	35.3						63.0	1.7	
TOTAL PUB.	1	12342	100.0	35.3						63.0	1.7	
CANADA												
PUBLIC												
GEN. NON-TEACH. NO LTU/NON ENS. SANS UNITES A L.T.												
1 - 24 BEDS/LITS	22	780446	100.0	14.0	72.8				3.2		9.7	--
25 - 49 BEDS/LITS	27	1524949	100.0	11.5	37.7	19.3		.4	1.1	1.8	18.5	9.5
50 - 99 BEDS/LITS	22	3070187	100.0	7.5	86.9	2.9		.7	2.2	.5	1.7	
100 - 199 BEDS/LITS	26	4765670	100.0	1.8	70.6	2.1		.5	2.3	.3	.7	1.6
200 + BEDS/LITS	21	14976887	100.0	1.2	25.6	6.4			2.3	--	.2	65.3
TOTAL	118	25118139	100.0	3.1	48.2	5.5	.2	.1	.9	.2	1.9	39.8
GEN. NON-TEACHING WITH LTU/NON ENS. AVEC UNITES A L.T.												
1 - 99 BEDS/LITS	15	1380150	100.0	14.3	76.6						1.5	6.7
100 - 199 BEDS/LITS	12	2595703	100.0	15.5	75.6	1.1					7.7	
200 + BEDS/LITS	30	11417217	100.0	7.1	76.8	2.1	3.0	1.5	8.8	.1	1.9	.8
TOTAL	57	15393070	100.0	7.7	76.8	1.8	2.2	1.1	6.6	.1	2.8	1.2
TOT. NON-TCH/NON ENS	175	40511209	100.0	4.8	59.0	4.1	1.0	.5	3.1	.2	2.3	25.1
GEN. TEACH. FULL/ENSEIGN. COMPLET												
1 - 499 BEDS/LITS	3	5687252	100.0	5.2	92.6	2.1					.1	
TOTAL	30	45433483	100.0	10.3	64.2	2.5	10.9		2.3	.1	6.5	3.2
	30	51120735	100.0	9.7	67.4	2.5	9.7		2.0	.1	5.8	2.9
GEN. TEACH. PARTIAL/ENSEIGN. PARTIEL												
1 - 499 BEDS/LITS	8	1814196	100.0	7.8	82.5	6.3	1.3	2.1				
500 + BEDS/LITS	4	5230523	100.0	32.1	29.2	2.7	.9				34.0	
TOTAL	12	7044719	100.0	25.6	47.7	2.7	1.0	.7			22.2	
TOTAL GEN.	217	96862467	100.0	8.5	62.8	3.2	5.6	.2	2.4	.1	5.2	12.0
PEDIATR. REHAB(COVI)/READAP EXT. CARE(CHRON)/SOINS PROLONGES OTHER/AUTRES												
	8	11296467	100.0	2.2	79.8	1.1	2.0			2.4	11.7	.8
	7	480779	100.0	30.6	55.8	.3				.2	2.6	.4
	21	5161792	100.0	11.3	81.4	.4				.1	3.2	3.4
	4	3566844	100.0	7.8	85.0	2.4				--	4.7	
TOTAL PUB.	257	117368349	100.0	8.1	66.0	2.8	4.8	.2	1.9	.3	5.7	10.2

(1) LESS ACCUMULATED DEPRECIATION. - MOINS AMORTISSEMENT ACCUMULE.
 (2) INCLUDES OPERATING OR CAPITAL OR INTEGRATED FUND. - COMPREND LES FONDS D'EXPLOITATION OU D'IMMOBILISATIONS OU LES FONDS INTEGRES.

TABLE 36. PERCENTAGE DISTRIBUTION OF ENDOWMENT & SPECIAL PURPOSE FUND LIABILITIES
 TABLEAU 36. REPARTITION PROCENTUELLE DU PASSIF DU FONDS DE DOTATION ET DU FONDS AFFECTE A DES FINS SPECIALES

PROVINCE, TYPE OF HOSPITAL AND SIZE PROVINCE, AFFECTATION TAILLE DES HOPITAUX	HOSPITALS REPORTING HOPITAUX REPONDANTS	TOTAL LIABILITIES PASSIF TOTAL	TOTAL	LOANS PAYABLE EMPRUNTS A PAYER	ACCOUNTS PAYABLE COMPTES A PAYER	LONG-TERM LIABILITIES HYPOTHEQUES A PAYER (NON ECHUES)	DUE TO OPER. OR CAP. FUND (OR INT. FUND) DU AUX FONDS D'EXPL. OU DES IMM. (OU INT.)	OTHER AUTRES
		\$		PER CENT - POURCENTAGE				
NEWFOUNDLAND								
TERRE-NEUVE								
PUBLIC								
GEN. NON-TEACH. NO LTU/NON ENS. SANS UNITES A L.T.								
50 - 99 BEDS/LITS	1	4458	100.0		22.9		6.7	70.3
200 + BEDS/LITS	2	4897	100.0		20.9		15.1	64.0
TOTAL								
TOT. NON-TCH/NON ENS	2	4897	100.0		20.9		15.1	64.0
TOTAL GEN.	2	4897	100.0		20.9		15.1	64.0
PEDIATR.	1	44771	100.0		4.6		95.4	
TOTAL PUB.	3	49668	100.0		6.2		87.5	6.3
PRINCE EDWARD ISLAND								
ILE DU P.-E.								
PUBLIC								
GEN. NON-TEACHING WITH LTU/NON ENS. AVEC UNITES A L.T.								
100 - 199 BEDS/LITS	1	6670	100.0				100.0	
TOTAL	1	6670	100.0				100.0	
TOT. NON-TCH/NON ENS	1	6670	100.0				100.0	
TOTAL GEN.	1	6670	100.0				100.0	
TOTAL PUB.	1	6670	100.0				100.0	
NOVA SCOTIA								
NOUVELLE-ECOSSE								
PUBLIC								
GEN. NON-TEACH. NO LTU/NON ENS. SANS UNITES A L.T.								
25 - 49 BEDS/LITS	1	4496	100.0				100.0	
100 - 199 BEDS/LITS	3	328840	100.0	.4			99.6	
200 + BEDS/LITS	5	448	100.0				100.0	
TOTAL	5	333784	100.0	.4			99.6	
TOT. NON-TCH/NON ENS	5	333784	100.0	.4			99.6	
TOTAL GEN.	5	333784	100.0	.4			99.6	
PEDIATR.	1	5411	100.0	3.7			96.3	
TOTAL PUB.	6	339195	100.0	.4			99.6	
NEW BRUNSWICK								
NOUVEAU-BRUNSWICK								
PUBLIC								
GEN. NON-TEACH. NO LTU/NON ENS. SANS UNITES A L.T.								
25 - 49 BEDS/LITS	1	33	100.0		100.0		100.0	
100 - 199 BEDS/LITS	1	17	100.0				100.0	
TOTAL	2	50	100.0		66.0		34.0	
TOT. NON-TCH/NON ENS	2	50	100.0		66.0		34.0	
GEN. TEACH. PARTIAL /ENSEIGN. PARTIEL								
500 + BEDS/LITS	1	127773	100.0				100.0	
TOTAL	1	127773	100.0				100.0	
TOTAL GEN.	3	127823	100.0		--		100.0	
REHAB(CONV)/READAP	1	3476	100.0				100.0	
TOTAL PUB.	4	131299	100.0		--		100.0	
ATLANTIC								
ATLANTIQUE								
PUBLIC								
GEN. NON-TEACH. NO LTU/NON ENS. SANS UNITES A L.T.								
25 - 49 BEDS/LITS	2	4529	100.0		22.7		99.3	70.3
50 - 99 BEDS/LITS	1	4458	100.0				6.7	
100 - 199 BEDS/LITS	4	328857	100.0	.4			99.6	
200 + BEDS/LITS	2	867	100.0				100.0	
TOTAL	6	338731	100.0	.4	.3		98.4	.9
GEN. NON-TEACHING WITH LTU/NON ENS. AVEC UNITES A L.T.								
100 - 199 BEDS/LITS	1	6670	100.0				100.0	
TOTAL	1	6670	100.0				100.0	
TOT. NON-TCH/NON ENS	10	345401	100.0	.4	.3		98.4	.9
GEN. TEACH. PARTIAL /ENSEIGN. PARTIEL								
500 + BEDS/LITS	1	127773	100.0				100.0	
TOTAL	1	127773	100.0				100.0	
TOTAL GEN.	11	473174	100.0	.3	.2		98.9	.7
PEDIATR.	2	50182	100.0	.4	4.1		95.5	
REHAB(CONV)/READAP	1	3476	100.0				100.0	
TOTAL PUB.	14	526832	100.0	.3	.6		98.3	.6
QUEBEC								
PUBLIC								
GEN. NON-TEACH. NO LTU/NON ENS. SANS UNITES A L.T.								
100 - 199 BEDS/LITS	4	110610	100.0	9.0	10.5		70.5	10.0
TOTAL	4	110610	100.0	9.0	10.5		70.5	10.0

TABLE 36. PERCENTAGE DISTRIBUTION OF ENDOWMENT & SPECIAL PURPOSE FUND LIABILITIES
 TABLEAU 36. REPARTITION PROCENTUELLE DU PASSIF DU FONDS DE DOTATION ET DU FONDS AFFECTE A DES FINS SPECIALES

PROVINCE, TYPE OF HOSPITAL AND SIZE OF DES HÔPITALS	HOSPITALS REPORTING HOPITAUX REPONDANTS	TOTAL LIABILITIES PASSIF TOTAL	TOTAL	LOANS PAYABLE EMPRUNTS A PAYER	ACCOUNTS PAYABLE COMPTES A PAYER	LONG-TERM LIABILITIES HYPOTHEQUES A PAYER (NON ECHUES)	OPER. OR CAP. FUND (OR INT. FUND) OU AUX FONDS D'EXPL. OU DES IMM. (OU INT.)	OTHER AUTRES
PROVINCE, AFFECTATION TAILLE DES HOPITAUX		\$						
				PER CENT - POURCENTAGE				
QUEBEC PUBLIC								
GEN. NON-TEACHING WITH LTU/NON ENS. AVEC UNITES A L.T.								
100 - 199 BEDS/LITS	1	102499	100.0	97.6			2.4	
200 + BEDS/LITS	1	5884	100.0		100.0			
TOTAL	2	108383	100.0	92.3	5.4		2.3	
TOT. NON-TCH/NON ENS	6	218993	100.0	50.2	8.0		36.7	5.0
GEN. TEACH. FULL/ENSEIGN. COMPLET								
500 + BEDS/LITS	5	732108	100.0		16.6		2.9	80.5
TOTAL	5	732108	100.0		16.6		2.9	80.5
GEN. TEACH. PARTIAL/ENSEIGN. PARTIEL								
1 - 499 BEDS/LITS	3	46329	100.0		39.8		60.2	
TOTAL	3	46329	100.0		39.8		60.2	
TOTAL GEN.	14	997430	100.0	11.0	15.8		13.0	60.2
PEDIATR. REHAB(CONV)/READAP EXT. CARE(CHRON)/SOINS PROLONGES								
OTHER/AUTRES	2	108299	100.0	45.5			5.5	49.0
TOTAL PUB.	22	1517377	100.0	10.5	16.3		13.7	59.5
ONTARIO PUBLIC								
GEN. NON-TEACH. NO LTU/NON ENS. SANS UNITES A L.T.								
25 - 49 BEDS/LITS	2	23351	100.0				100.0	
50 - 99 BEDS/LITS	2	369162	100.0		4		99.6	
100 - 199 BEDS/LITS	2	41	100.0				100.0	
200 + BEDS/LITS	3	654358	100.0	3.3		77.5	9	18.3
TOTAL	8	6936112	100.0	3.1	--	73.1	6.5	17.3
GEN. NON-TEACHING WITH LTU/NON ENS. AVEC UNITES A L.T.								
1 - 99 BEDS/LITS	3	183708	100.0		1.7		98.3	
100 - 199 BEDS/LITS	3	110891	100.0		2.7		100.0	
200 + BEDS/LITS	9	584206	100.0	1.2	2.7		94.9	1.2
TOTAL	15	878805	100.0	.8	2.1		96.3	.8
TOT. NON-TCH/NON ENS	23	7814917	100.0	2.8	.3	64.9	16.6	15.4
GEN. TEACH. FULL/ENSEIGN. COMPLET								
1 - 499 BEDS/LITS	1	855607	100.0		2.2		99.9	.1
500 + BEDS/LITS	6	4434425	100.0		1.9		97.0	.7
TOTAL	7	5290032	100.0				97.5	.6
TOTAL GEN.	30	13104949	100.0	1.7	.9	38.7	49.2	9.4
PEDIATR. EXT. CARE(CHRON)/SOINS PROLONGES								
OTHER/AUTRES	6	178545	100.0	88.4	8.4		1.3	10.3
TOTAL PUB.	38	13903132	100.0	1.6	4.9	36.5	46.7	10.3
MANITOBA PUBLIC								
GEN. NON-TEACH. NO LTU/NON ENS. SANS UNITES A L.T.								
1 - 24 BEDS/LITS	5	27736	100.0		19.9		19.5	60.6
25 - 49 BEDS/LITS	5	81879	100.0		27.1		--	72.8
TOTAL	10	109615	100.0		25.3		4.9	69.7
GEN. NON-TEACHING WITH LTU/NON ENS. AVEC UNITES A L.T.								
200 + BEDS/LITS	1	18816	100.0		100.0			
TOTAL	1	18816	100.0		100.0			
TOT. NON-TCH/NON ENS	11	128431	100.0		36.3		4.2	59.5
GEN. TEACH. FULL/ENSEIGN. COMPLET								
500 + BEDS/LITS	2	2417785	100.0		5.0	59.3	35.7	
TOTAL	2	2417785	100.0		5.0	59.3	35.7	
TOTAL GEN.	13	2546216	100.0		6.5	56.3	34.1	3.0
TOTAL PUB.	13	2546216	100.0		6.5	56.3	34.1	3.0
SASKATCHEWAN PUBLIC								
GEN. NON-TEACH. NO LTU/NON ENS. SANS UNITES A L.T.								
25 - 49 BEDS/LITS	1	39731	100.0			84.0	15.2	.8
100 - 199 BEDS/LITS	1	7126	100.0				100.0	
TOTAL	2	46857	100.0			71.2	28.1	.7
TOT. NON-TCH/NON ENS	2	46857	100.0			71.2	28.1	.7
TOTAL GEN.	2	46857	100.0			71.2	28.1	.7
TOTAL PUB.	2	46857	100.0			71.2	28.1	.7
ALBERTA PUBLIC								
GEN. NON-TEACH. NO LTU/NON ENS. SANS UNITES A L.T.								
25 - 49 BEDS/LITS	2	284827	100.0	98.9				1.1

TABLE 36. PERCENTAGE DISTRIBUTION OF ENDOWMENT & SPECIAL PURPOSE FUND LIABILITIES
 TABLEAU 36. REPARTITION PROCENTUELLE DU PASSIF DU FONDS DE DOTATION ET DU FONDS AFFECTE A DES FINS SPECIALES

PROVINCE, TYPE OF HOSPITAL AND SIZE PROVINCE, AFFECTATION TAILLE DES HOPITAUX	HOSPITALS REPORTING HOPITAUX REPONDANTS	TOTAL LIABILITIES PASSIF TOTAL	TOTAL	LOANS PAYABLE EMPRUNTS A PAYER	ACCOUNTS PAYABLE COMPTES A PAYER	LONG-TERM LIABILITIES HYPOTHEQUES A PAYER (NON ECHUES)	DUE TO OPER. OR CAP. FUND (OR INT. FUND) DU AUX FONDS D'EXPL. OU DES IMM. (OU INT.)	OTHER AUTRES
		\$		PER CENT - POURCENTAGE				
ALBERTA								
PUBLIC								
GEN. NON-TEACH. NO LTU/NON ENS. SANS UNITES A L.T.								
50 - 99 BEDS/LITS	1	675	100.0				100.0	
TOTAL	3	285502	100.0	98.6			.2	1.1
TOT. NON-TCH/NON ENS	3	285502	100.0	98.6			.2	1.1
GEN. TEACH. FULL/ENSEIGN. COMPLET								
500 + BEDS/LITS	2	22830	100.0		56.5		43.5	
TOTAL	2	22830	100.0		56.5		43.5	
TOTAL GEN.	5	308332	100.0	91.3	4.2		3.4	1.0
EXT. CARE(CHRON)/SOINS PROLONGES	2	41439	100.0		42.3			57.7
OTHER/AUTRES	1	17256	100.0		1.4		98.6	
TOTAL PUB.	8	367027	100.0	76.7	8.4		7.5	7.4
PRAIRIES								
PUBLIC								
GEN. NON-TEACH. NO LTU/NON ENS. SANS UNITES A L.T.								
1 - 24 BEDS/LITS	5	27736	100.0		19.9		19.5	60.6
25 - 49 BEDS/LITS	8	406437	100.0	69.3	5.5	8.2	1.5	15.5
50 - 99 BEDS/LITS	1	675	100.0				100.0	
100 + 199 BEDS/LITS	1	7126	100.0				100.0	
TOTAL	15	441974	100.0	63.7	6.3	7.5	4.4	18.1
GEN. NON-TEACHING WITH LTU/NON ENS. AVEC UNITES A L.T.								
200 + BEDS/LITS	1	18816	100.0		100.0			
TOTAL	1	18816	100.0		100.0			
TOT. NON-TCH/NON ENS	16	460790	100.0	61.1	10.1	7.2	4.2	17.4
GEN. TEACH. FULL/ENSEIGN. COMPLET								
500 + BEDS/LITS	4	2440615	100.0		5.4	58.8	35.8	
TOTAL	4	2440615	100.0		5.4	58.8	35.8	
TOTAL GEN.	20	2901405	100.0	9.7	6.2	50.6	30.8	2.8
EXT. CARE(CHRON)/SOINS PROLONGES	2	41439	100.0		42.3			57.7
OTHER/AUTRES	1	17256	100.0		1.4		98.6	
TOTAL PUB.	23	2960100	100.0	9.5	6.7	49.6	30.7	3.5
BRITISH COLUMBIA								
COLOMBIE BRITANNIQUE								
PUBLIC								
GEN. NON-TEACH. NO LTU/NON ENS. SANS UNITES A L.T.								
1 - 24 BEDS/LITS	2	33781	100.0			35.4	40.9	23.7
100 - 199 BEDS/LITS	1	20132	100.0				56.9	43.1
TOTAL	3	53913	100.0			22.2	46.9	31.0
GEN. NON-TEACHING WITH LTU/NON ENS. AVEC UNITES A L.T.								
1 - 99 BEDS/LITS	1	1519	100.0				100.0	
100 - 199 BEDS/LITS	2	1000	100.0		100.0			
200 + BEDS/LITS	4	328270	100.0		.1	3.5	96.4	
TOTAL	4	330789	100.0		.4	3.4	96.2	
TOT. NON-TCH/NON ENS	7	384702	100.0		.4	6.1	89.3	4.3
GEN. TEACH. FULL/ENSEIGN. COMPLET								
500 + BEDS/LITS	1	341316	100.0					100.0
TOTAL	1	341316	100.0					100.0
GEN. TEACH. PARTIAL/ENSEIGN. PARTIEL								
1 - 499 BEDS/LITS	2	40283	100.0				84.6	15.4
TOTAL	2	40283	100.0				84.6	15.4
TOTAL GEN.	10	766301	100.0		.2	3.0	49.3	47.5
PEDIATR. EXT. CARE(CHRON)/SOINS PROLONGES	1	144588	100.0				73.6	26.4
OTHER/AUTRES	2	189912	100.0					100.0
TOTAL PUB.	13	1100801	100.0		.1	2.1	44.0	53.8
CANADA								
PUBLIC								
GEN. NON-TEACH. NO LTU/NON ENS. SANS UNITES A L.T.								
1 - 24 BEDS/LITS	7	61517	100.0		9.0	19.4	31.3	40.3
25 - 49 BEDS/LITS	12	434317	100.0	64.8	5.1	7.7	1.8	14.6
50 - 99 BEDS/LITS	4	374295	100.0		.7		98.5	.8
100 - 199 BEDS/LITS	11	466766	100.0	2.4	2.5		90.9	4.5
200 + BEDS/LITS	5	6544445	100.0	3.3		77.5	18.3	
TOTAL	39	7881340	100.0	6.4	.5	64.9	11.5	16.6
GEN. NON-TEACHING WITH LTU/NON ENS. AVEC UNITES A L.T.								
1 - 99 BEDS/LITS	4	185227	100.0		1.7		98.3	
100 - 199 BEDS/LITS	6	221060	100.0	45.2	.5		54.3	
200 + BEDS/LITS	13	937176	100.0	.7	4.3	1.2	93.0	.7
TOTAL	23	1343463	100.0	8.0	3.3	.8	87.3	.5
TOT. NON-TCH/NON ENS	62	9224803	100.0	6.7	.9	55.6	22.5	14.3

TABLE 36. PERCENTAGE DISTRIBUTION OF ENDOWMENT & SPECIAL PURPOSE FUND LIABILITIES
 TABLEAU 36. REPARTITION PROCENTUELLE DU PASSIF DU FONDS DE DOTATION ET DU FONDS AFFECTE A DES FINS SPECIALES

PROVINCE, TYPE OF HOSPITAL AND SIZE PROVINCE, AFFECTATION TAILLE DES HOPITAUX	HOSPITALS REPORTING HOPITAUX REPOUNDANTS	TOTAL LIABILITIES PASSIF TOTAL	TOTAL	LOANS PAYABLE EMPRUNTS A PAYER	ACCOUNTS PAYABLE COMPTES A PAYER	LONG-TERM LIABILITIES HYPOTHEQUES A PAYER (NON ECHUES)	DUE TO OPER. OR CAP. FUND (OR INT. FUND) DU AUX FONDS D'EXPL. OU DES IMN. (OU INT.)	OTHER AUTRES
		\$		PER CENT - POURCENTAGE				
CANADA PUBLIC								
GEN. TEACH. FULL/ENSEIGN. COMPLET	1	855607	100.0				99.9	.1
1 - 499 BEDS/LITS	16	7948464	100.0		4.4	18.0	65.4	12.1
500 + BEDS/LITS	17	8804071	100.0		4.0	16.3	68.7	11.0
TOTAL								
GEN. TEACH. PARTIAL/ENSEIGN. PARTIEL								
1 - 499 BEDS/LITS	5	86612	100.0		21.3		71.5	7.2
500 + BEDS/LITS	1	127773	100.0				100.0	
TOTAL	6	214385	100.0		8.6		88.5	2.9
TOTAL GEN.	85	18243259	100.0	3.4	2.5	36.0	45.6	12.5
PEDIATR. REHAB(CONV)/READAP	6	1074069	100.0					
EXT. CARE(CHRONI)/SOINS PROLONGES	3	105210	100.0		56.2		15.1	28.7
OTHER/AUTRES	13	460149	100.0		15.0		58.8	41.2
TOTAL PUB.	3	125555	100.0	39.3	.2		18.3	42.2
TOTAL PUB.	110	20008242	100.0	3.3	5.7	32.8	43.1	15.2

QUELQUES PUBLICATIONS STATISTIQUES SUR LA SANTÉ ET LA POPULATION

En vente à la Distribution des publications, Section des finances,
Statistique Canada, Ottawa

STATISTIQUES DE L'ÉTAT CIVIL

Catalogue

- 84-001 La statistique de l'état civil - T., Bil.
- 84-201 La statistique de l'état civil - Rapport annuel préliminaire, A., Bil.
- 84-203 Causes de décès, par provinces selon le sexe et le Canada selon le sexe et l'âge, A., Bil.
- 84-204 La statistique de l'état civil, Vol. I, Naissances, A., Bil.
- 84-205 La statistique de l'état civil, Vol. II, Mariages et divorces, A., Bil.
- 84-206 La statistique de l'état civil, Vol. III, Décès, A., Bil.

Rapports analytiques:

Tables de survie:

- 84-527 Tables de mortalité, Canada et provinces, 1965-1967, HS., Bil.
- 84-532 Tables de mortalité, Canada et provinces, 1970-1972, HS., Bil.

Autres publications:

- 84-520 Mortalité générale due au cancer, 1950-1963, HS., Bil.
- 84-522 Mortalité accidentelle, 1950-1964, HS., Bil.
- 84-523 Nuptialité, 1950-1964, HS., Bil.
- 84-524 Mortalité infantile, 1950-1964, HS., Bil.
- 84-528 Mortalité due au suicide, 1950-1968, HS., Bil.
- 84-529 Cardiovasculaire-rénale mortalité, 1950-1968, HS., Bil.
- 84-530 Taux de suicide du Canada, par localité et par centre urbain, 1970-1972, HS., Bil.

STATISTIQUES DES HÔPITAUX

- 83-001 Indicateurs des hôpitaux - T., Bil.
 - 83-201 Hôpitaux canadiens et des installations connexes - A., Bil.
 - 83-205 La statistique de l'hygiène mentale, Vol. III, Installations, services et finances des établissements - A., Bil.
 - 83-217 La statistique hospitalière, Rapport annuel préliminaire - A., Bil.
 - 83-227 La statistique hospitalière, Vol. I, Lits, Services, Personnel - A., Bil.
 - Auparavant - 83-210 La statistique hospitalière, Vol. I, Lits d'hôpital - A., Bil.
 - 83-211 La statistique hospitalière, Vol. II, Services hospitaliers - A., Bil.
 - 83-212 La statistique hospitalière, Vol. III, Personnel hospitalier - A., Bil.
 - 83-228 La statistique hospitalière, Vol. II, Dépenses, Revenus, Bilans - A., Bil.
 - Auparavant - 83-213 La statistique hospitalière, Vol. IV, Bilans hospitaliers - A., Bil.
 - 83-214 La statistique hospitalière, Vol. V, Revenus hospitaliers - A., Bil.
 - 83-215 La statistique hospitalière, Vol. VI, Dépenses hospitalières - A., Bil.
 - 83-229 La statistique hospitalière, Vol. III, Indicateurs - A., Bil.
 - Auparavant - 83-216 La statistique hospitalière, Vol. VII, Indicateurs hospitaliers - A., Bil.
- Nota: Voir la préface pour les renseignements concernant les volumes I à VII pour l'année 1972 et les années précédentes.

STATISTIQUES DE LA MAIN-D'OEUVRE

- 83-220 Main-d'oeuvre sanitaire - Infirmières autorisées - A., Bil.
- 83-223 Main-d'oeuvre sanitaire - Médecins et chirurgiens - A., Bil.
- 83-224 Main-d'oeuvre sanitaire - Techniciens en radiologie, A., Bil.
- 83-225 Main-d'oeuvre sanitaire - Physiothérapeutes, A., Bil.
- 83-401 Traitements annuels du personnel infirmier des hôpitaux, Bienn., Bil.
- 83-402 Traitements annuels des infirmiers d'hygiène publique, Bienn., Bil.

STATISTIQUES DE L'HYGIÈNE MENTALE

- 83-204 La statistique de l'hygiène mentale, Vol. I, Admissions et radiations des institutions - A., Bil.
- 83-208 La statistique de l'hygiène mentale, Vol. II, Les malades inscrits dans les établissements - A., Bil.
- 83-505 *Trends in Hospital Care and Patient Characteristics, 1955-1963*, HS., Angl.
- 83-506 Probabilité d'hospitalisation dans un établissement psychiatrique du Canada, HS., Bil.
 - La statistique de l'hygiène mentale, mouvement des malades, Préliminaire - A., Bil. (gratuit)

STATISTIQUES DE LA MORBIDITÉ

- 82-206 La morbidité hospitalière - A., Bil.
- 82-208 Interventions chirurgicales et traitements, A., Bil.
- 82-209 La morbidité hospitalière, Liste canadienne de diagnostics, A., Bil.
- 82-211 Avortement thérapeutiques, A., Bil.

STATISTIQUES DE L'ÉPIDÉMIOLOGIE

- 82-201 Les maladies à déclaration obligatoire - A., Bil.
 - Maladies à déclaration obligatoire, (1924-1968), résumé chronologique, Bil.
- 82-207 Nouveaux sièges primaires de tumeurs malignes au Canada, A., Bil.
 - Nouveaux sièges primaires de tumeurs malignes au Canada selon la région de recensement 1969-70 (Supplément à 82-207), A., Bil.
 - Registre canadien de la dialyse, Préliminaire, A., Bil.
- 82-212 La statistique de la tuberculose, Morbidité et mortalité - A., Bil.
- 82-522 *Infectious Hepatitis*, HS., Angl.

M. - Mensuel T. - Trimestriel A. - Annuel Bienn. - Biennale HS. - Hors série F. - Français Angl. - Anglais

Outre les publications ci-dessus énumérées, Statistique Canada publie une grande variété de rapports statistiques sur le Canada tant dans le domaine économique que social, y compris des rapports détaillés sur les recensements de 1966 et 1971. On peut se procurer gratuitement un catalogue complet des publications courantes à Statistique Canada, Ottawa (Canada), K1A 0T6.



1010484215

SELECTED PUBLICATIONS ON HEALTH STATISTICS

Obtainable from Publications Distribution Unit, Financial Services Section,
Statistics Canada, Ottawa

VITAL STATISTICS

Catalogue

- 84-001 Vital Statistics, Q., Bil.
- 84-201 Vital Statistics, Preliminary Annual Report, A., Bil.
- 84-203 Causes of Death, Provinces by Sex and Canada by Sex and Age, A., Bil.
- 84-204 Vital Statistics, Vol. I, Births, A., Bil.
- 84-205 Vital Statistics, Vol. II, Marriages and Divorces, A., Bil.
- 84-206 Vital Statistics, Vol. III, Deaths, A., Bil.

Analytical Reports:

Life Tables:

- 84-527 Life Tables, Canada and Provinces, 1965-1967, O., Bil.
- 84-532 Life Tables, Canada and Provinces, 1970-1972, O., Bil.

Other:

- 84-520 General Cancer Mortality, 1950-1963, O., Bil.
- 84-522 Accident Mortality, 1950-1964, O., Bil.
- 84-523 Nuptiality, 1950-1964, O., Bil.
- 84-524 Infant Mortality, 1950-1964, O., Bil.
- 84-528 Suicide Mortality, 1950-1968, O., Bil.
- 84-529 Cardiovascular-renal Mortality, 1950-1968, O., Bil.
- 84-530 Canadian Suicide Ratios by Local Areas and by Urban Centres, 1970-1972, O., Bil.

HOSPITAL STATISTICS

- 83-001 Hospital Indicators, Q., Bil.
- 83-201 Canadian Hospitals and Related Facilities, A., Bil.
- 83-205 Mental Health Statistics, Vol. III, Institutional Facilities, Services and Finances, A., Bil.
- 83-217 Hospital Statistics, Preliminary Annual Report, A., Bil.
- 83-227 Hospital Statistics, Vol. I, Beds, Services, Personnel, A., Bil.
Formerly - 83-210 Hospital Statistics, Vol. I, Hospital Beds, A., Bil.
83-211 Hospital Statistics, Vol. II, Hospital Services, A., Bil.
83-212 Hospital Statistics, Vol. III, Hospital Personnel, A., Bil.
- 83-228 Hospital Statistics, Vol. II, Expenditures, Revenues, Balance Sheets, A., Bil.
Formerly - 83-213 Hospital Statistics, Vol. IV, Balance Sheets, A., Bil.
83-214 Hospital Statistics, Vol. V, Hospital Revenues, A., Bil.
83-215 Hospital Statistics, Vol. VI, Hospital Expenditures, A., Bil.
- 83-229 Hospital Statistics, Vol. III, Indicators, A., Bil.
Formerly - 83-216 Hospital Statistics, Vol. VII, Hospital Indicators, A., Bil.
Note: See Preface for information re: Volumes I - VII for years previous to and including 1972.

HEALTH MANPOWER STATISTICS

- 83-220 Health Manpower - Registered Nurses, A., Bil.
- 83-223 Health Manpower - Physicians and Surgeons, A., Bil.
- 83-224 Health Manpower - Radiological Technicians, A., Bil.
- 83-225 Health Manpower - Physiotherapists, A., Bil.
- 83-401 Annual Salaries of Hospital Nursing Personnel, Bien., Bil.
- 83-402 Annual Salaries of Public Health Nurses, Bien., Bil.

MENTAL HEALTH STATISTICS

- 83-204 Mental Health Statistics, Vol. I, Institutional Admissions and Separations, A., Bil.
- 83-208 Mental Health Statistics, Vol. II, Patients on Books of Institutions, A., Bil.
- 83-505 Trends in Hospital Care and Patient Characteristics, 1955-1963, O., E.
- 83-506 Expectation of Admission to a Canadian Psychiatric Institution, O., Bil.
- Mental Health Statistics, Patient Movement, Preliminary, A., Bil. (Free)

HOSPITAL MORBIDITY STATISTICS

- 82-206 Hospital Morbidity, A., Bil.
- 82-208 Surgical Procedures and Treatments, A., Bil.
- 82-209 Hospital Morbidity, Canadian Diagnostic List, A., Bil.
- 82-211 Therapeutic Abortions, A., Bil.

EPIDEMIOLOGY STATISTICS

- 82-201 Notifiable Diseases, A., Bil.
- Notifiable Diseases, (1924-1968), Historical Supplement, Bil.
- 82-207 New Primary Sites of Malignant Neoplasms in Canada, A., Bil.
- New Primary Sites of Malignant Neoplasms in Canada by Census District 1969-70 (Supplement to 82-207), A., Bil.
- Canadian Dialysis Register, Preliminary, A., Bil.
- 82-212 Tuberculosis Statistics, Morbidity and Mortality, A., Bil.
- 82-522 Infectious Hepatitis, 1961, O., E.

M. - Monthly Q. - Quarterly A. - Annual Bien. - Biennial O. - Occasional E. - English F. - French

In addition to the selected publications listed above, Statistics Canada publishes a wide range of statistical reports on Canadian economic and social affairs including detailed reports on the 1966 and 1971 Censuses. A comprehensive catalogue of all current publications is available free on request from Statistics Canada, Ottawa (Canada), K1A 0T6.