

# Causes of death

PROVINCES BY SEX  
AND CANADA  
BY SEX AND AGE

Detailed categories of the international  
classification of diseases, adapted — ICDA

1971

# Causes de décès

PAR PROVINCE SELON LE SEXE  
ET LE CANADA  
SELON LE SEXE ET L'ÂGE

Selon les catégories détaillées du classement  
international des maladies — CIMA

1971



STATISTICS CANADA — STATISTIQUE CANADA  
Health and Welfare Division — Division de la santé et du bien-être  
Vital Statistics Section — Section de l'état civil

## CAUSES OF DEATH

Provinces by Sex and Canada by Sex and Age

(Detailed Categories of the International Classification of Diseases Adapted - ICDA)

---

## CAUSES DE DÉCÈS

Par Province selon le Sexe et le Canada selon le Sexe et l'Âge

(Selon les catégories détaillées du Classement International des Maladies - CIMA)

1971

*Published by Authority of*  
The Minister of Industry, Trade and Commerce

---

*Publication autorisée par*  
le ministre de l'industrie et du Commerce

November - 1972 - Novembre  
9004-533

Price—Prix: \$2.00

Statistics Canada should be credited when republishing all or any part of this document  
Reproduction autorisée sous réserve d'indication de la source: Statistique Canada

Information Canada  
Ottawa

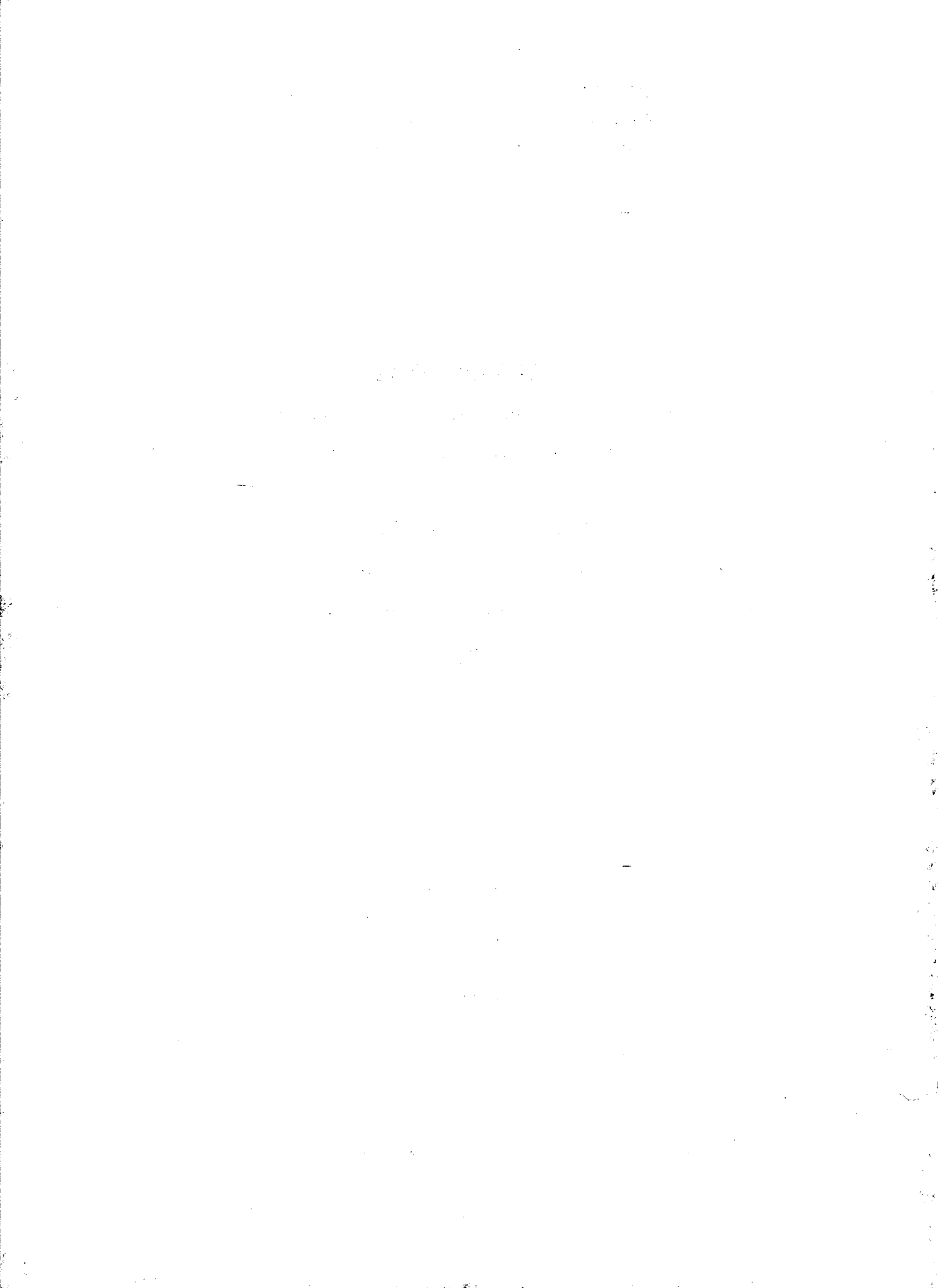

## INTRODUCTION

The official mortality statistics of Canada are published in two main annual reports, Vital Statistics, (Catalogue Nos. 84-201 and 84-202). These publications contain tables on deaths, by cause of death, but classified according to the International "Intermediate" ("A") List of '150-cause groups'. In order to meet the need for more detailed data on causes of death two publications, Causes of Death, Canada, 1950-60. (Catalogue No. 84-514) and Causes of Death, Canada, 1958-64, (Catalogue No. 84-519) provided national totals of the numbers of deaths according to the (detailed) 3-digit categories and 4-digit subcategories of the 6th and 7th Revisions of the International Classification of Diseases which were put into effect in Canada in 1950 and 1958 respectively.

In order to meet the demand for more current and still further detailed data on causes of death, these publications were converted to a regular annual report beginning with 1965 data-year, and the report expanded to include the current years' deaths according to the 3- and 4-digit categories of the International Classification, by sex and province of residence of the decedent, and by sex and 5-year age group for Canada. The present report, the 6th such report in this expanded series, is based on the 8th Revision of the International Classification of Diseases as adapted for use in the United States (ICDA), which was put into effect in Canada in 1969.

The present edition is identical to the previous (1970) edition in both form and content. As indicated in the Introduction to the 1970 report, the reader is cautioned that (1) because of space limitations the titles of disease categories and sub-categories have been arbitrarily condensed, where necessary, from those appearing in the ICDA Manual; (2) as in previous editions the 3- and 4-digit categories for which there were no deaths in the current year have been excluded. The reader is further cautioned that since there was considerable restructuring of the 8th Revision of the International Classification (ICDA), a direct comparison of categories with previous Revisions, either by category number or disease title, cannot, in all cases, be made without reference to the previous Classification(s).

Les statistiques des décès au Canada sont publiées dans deux rapports principaux, Statistiques de l'État Civil (Catalogues N° 84-201 et N° 84-202). Ces rapports contiennent des tableaux sur les décès, par cause de décès, suivant la Classification Internationale "Intermédiaire" (A) en 150 groupes de causes. Afin de répondre aux besoins de données détaillées sur les causes de décès deux publications, Causes de décès, Canada 1950-60 (Catalogue N° 84-514) et Causes de décès, Canada 1958-64 (Catalogue N° 84-519) contiennent des tableaux, à l'échelle nationale, des nombres de décès selon les rubriques à 3 chiffres et les sous-rubriques à 4 chiffres des 6<sup>e</sup> et 7<sup>e</sup> Révisions de la Classification Internationale des Maladies. Ces révisions sont entrées en application au Canada en 1950 et 1958 respectivement.

Afin de répondre à la demande de statistiques à la fois récentes et plus détaillées sur les causes de décès, ces rapports sont publiés annuellement depuis 1965. Ont été ajoutés en supplément, les décès selon les rubriques à 3 ou 4 chiffres de la Classification Internationale par sexe et par province de résidence du décédé ainsi que par sexe et groupes quinquennaux d'âges pour le Canada. Le présent rapport, le 6<sup>e</sup> de cette nouvelle série, est basé sur la 8<sup>e</sup> Révision de la Classification Internationale des Maladies adaptée (CIMA), en usage aux États-Unis, et qui est appliquée au Canada depuis 1969.

La présente édition est identique à la précédente (1970) quant à la forme et au contenu. Comme il a été indiqué dans l'Introduction du rapport 1970, il est nécessaire d'avertir le lecteur (1) qu'en raison des limitations d'espace certaines rubriques et sous-rubriques de titres de maladies du Manuel de la CIMA ont été arbitrairement groupées; (2) comme dans les éditions précédentes, les rubriques à 3 ou 4 chiffres pour lesquelles il n'y a pas eu de décès ont été omises. A cause de la restructuration importante de la 8<sup>e</sup> Révision de la Classification Internationale (CIMA), le lecteur est prié de ne pas effectuer des comparaisons de rubriques avec les révisions antérieures, que ce soit par numéro de rubrique ou appellation de maladie, comparaisons qui ne peuvent être faites sans référence à la (aux) classification(s) antérieure(s).

### Population for Provinces by Sex, and Canada by Sex and Age, 1971

Population des provinces selon le sexe, et du Canada selon le sexe et l'âge, 1971

Population (000's)

Province	Male — Hommes	Female — Femmes	Canada					
			Age — Âge	Male — Hommes	Female — Femmes	Age — Âge	Male — Hommes	Female — Femmes
Nfld. — T.-N. ....	266.1	256.0	Total .....	10,795.4	10,772.9	40-44 yrs. — ans .....	640.8	621.8
P.E.I. — Î. P.-É. ....	56.2	55.4						
N.S. — N.-É. ....	396.5	392.5	— 1 yr. — moins d'un an	186.6	175.5	50-54 " " .....	518.9	533.6
N.B. ....	319.4	315.1						
Qué. ....	2,994.6	3,033.2	1- 4 yrs. — ans .....	743.0	711.1	60-64 " " .....	381.7	395.3
Ont. ....	3,840.9	3,862.2	5- 9 " " .....	1,152.4	1,101.6	65-69 " " .....	296.1	323.9
Man. ....	494.6	493.6	10-14 " " .....	1,181.5	1,129.3	70-74 " " .....	205.6	251.8
Sask. ....	470.7	455.5	15-19 " " .....	1,074.4	1,039.9	75-79 " " .....	140.0	185.5
Alta. ....	827.8	800.1	20-24 " " .....	941.8	947.6	80-84 " " .....	85.7	118.5
B.C. — C.-B. ....	1,100.4	1,084.2	25-29 " " .....	800.7	783.4	85+ yrs. — ans .....	54.6	82.8
Yukon ....	9.9	8.5	30-34 " " .....	660.9	644.6			
N.W.T. — T. N.-O. ....	18.3	16.5	35-39 " " .....	645.0	618.8			

**Note:** Population shown for the under 1 year age group, is the actual number of births reported during the year. — **Nota:** La population âgée de moins d'un an comprend ici les naissances survenues durant l'année.

DEATHS FROM EACH CAUSE FOR PROVINCES BY SEX, AND CANADA BY SEX AND AGE, 1971

INT. LIST LISTE INT	CAUSE OF DEATH CAUSE DU DECES		CANADA	PROVINCE OF RESIDENCE - PROVINCE DE RESIDENCE												
				Nfld. T-N.	PEI. IPE.	N.S. N-E.	N.B. N-B.	QUE. QUE.	ONT. ONT.	MAN. MAN.	SASK. SASK.	ALTA. ALTA.	B-C. C-B.	YUKON YUKON	NWT. T.N-O	
I. INFECTIVE AND PARASITIC DISEASES (000-136) I. MALADIES INFECTIEUSES ET PARASITAIRES (000-136)																
INTESTINAL INFECTIOUS DISEASES (000-009) MALADIES INFECTIEUSES INTESTINALES (000-009)																
001	TYPHOID FEVER FIEVRE TYPHOIDE	M	1	-	-	-	-	-	-	1	-	-	-	-	-	-
		F	-	-	-	-	-	-	-	-	-	-	-	-	-	-
003	OTHER SALMONELLA INFECTIONS AUTRES INFECTIONS A SALMONELLA	M	4	-	-	-	-	2	2	-	-	-	-	-	-	-
		F	4	-	-	1	-	1	2	-	-	-	-	-	-	-
003.9	WITHOUT FOOD INFECTION SANS CONTAGE ALIMENTAIRE	M	4	-	-	-	-	2	2	-	-	-	-	-	-	-
		F	4	-	-	1	-	1	2	-	-	-	-	-	-	-
004	BACILLARY DYSENTERY DYSENTERIE BACILLAIRE	M	1	-	-	-	-	-	-	-	1	-	-	-	-	-
		F	2	-	-	-	-	-	-	1	1	-	-	-	-	-
004.3	SONNE SONNE	M	-	-	-	-	-	-	-	-	-	-	-	-	-	-
		F	1	-	-	-	-	-	-	-	1	-	-	-	-	-
004.9	UNSPECIFIED SANS PRECISION	M	1	-	-	-	-	-	-	-	1	-	-	-	-	-
		F	1	-	-	-	-	-	-	1	-	-	-	-	-	-
005	FOOD POISONING (BACTERIAL) INTOXICATION ALIMENTAIRE (BACTE)	M	-	-	-	-	-	-	-	-	-	-	-	-	-	-
		F	1	-	-	-	-	1	-	-	-	-	-	-	-	-
005.1	BOTULISM BOTULISME	M	-	-	-	-	-	-	-	-	-	-	-	-	-	-
		F	1	-	-	-	-	1	-	-	-	-	-	-	-	-
006	AMEBIASIS AMIBIASE	M	1	-	-	-	-	-	-	-	-	-	1	-	-	-
		F	-	-	-	-	-	-	-	-	-	-	-	-	-	-
006.0	WITH LIVER ABSCESS AVEC ABCES DU FOIE	M	1	-	-	-	-	-	-	-	-	-	1	-	-	-
		F	-	-	-	-	-	-	-	-	-	-	-	-	-	-
007	OTHER PROTOZOA INTESTINAL AUTRES A PROTOZAIRES	M	-	-	-	-	-	-	-	-	-	-	-	-	-	-
		F	1	-	-	-	-	1	-	-	-	-	-	-	-	-
007.9	OTHER AND UNSPECIFIED AUTRES ET SANS PRECISION	M	-	-	-	-	-	-	-	-	-	-	-	-	-	-
		F	1	-	-	-	-	1	-	-	-	-	-	-	-	-
008	ENTERITIS ENTERITES	M	24	-	-	2	-	1	15	-	-	-	-	5	-	1
		F	7	-	-	-	-	2	4	-	-	-	-	1	-	-
008.0	ESCHERICHIA COLI ESCHERICHIA COLI	M	4	-	-	1	-	-	2	-	-	-	-	1	-	-
		F	1	-	-	-	-	-	1	-	-	-	-	-	-	-
008.2	OTHER SPECIFIED BACTERIA AUTRES BACTERIES SPECIFIEES	M	6	-	-	-	-	1	4	-	-	-	-	1	-	-
		F	1	-	-	-	-	-	1	-	-	-	-	-	-	-
008.3	BACTERIAL ENTERITIS UNSPECIFIED BACTERIENNE, SANS PRECISION	M	1	-	-	-	-	-	1	-	-	-	-	-	-	-
		F	1	-	-	-	-	1	-	-	-	-	-	-	-	-
008.8	DUE TO SPECIFIED VIRUS DUE A UN VIRUS SPECIFIE	M	1	-	-	-	-	-	1	-	-	-	-	-	-	-
		F	-	-	-	-	-	-	-	-	-	-	-	-	-	-
008.9	OTHER ORGANISM, NEC AUTRES MICRO-ORGANISMES NCA	M	12	-	-	1	-	-	7	-	-	-	-	3	-	1
		F	4	-	-	-	-	1	2	-	-	-	-	1	-	-
009	DIARRHEAL DISEASE MALADIES DIARRHEIQUES	M	119	4	3	5	4	38	17	11	9	13	11	1	1	3
		F	109	2	2	4	2	36	12	11	11	6	19	-	4	4
009.0	DYSENTERY, UNSPECIFIED DYSENTERIE SANS PRECISION	M	1	-	-	-	-	-	1	-	-	-	-	-	-	-
		F	-	-	-	-	-	-	-	-	-	-	-	-	-	-
009.1	DIARRHEA DIARRHEE	M	8	-	-	-	1	3	1	-	-	-	1	1	-	-
		F	5	-	-	-	-	4	-	-	-	-	1	-	-	-
009.2	GASTRO-ENTERITIS AND COLITIS GASTRO-ENTERITE ET COLITE	M	110	4	3	5	3	35	15	11	9	12	10	-	3	3
		F	104	2	2	4	2	32	12	11	11	6	18	-	4	4
TOTAL	INTESTINAL INFECTIOUS DISEASES (000-009)	M	150	4	3	7	4	41	35	12	9	14	16	1	4	4
TOTAL	MALADIES INFECTIEUSES INTESTINALES (000-009)	F	124	2	2	5	2	41	19	12	11	6	20	-	4	4
TUBERCULOSIS (010-019) TUBERCULOSE (010-019)																
010	SILICOTUBERCULOSIS SILICO-TUBERCULOSE	M	10	-	-	2	-	4	2	1	-	-	1	-	-	-
		F	-	-	-	-	-	-	-	-	-	-	-	-	-	-
011	PULMONARY PULMONAIRE	M	202	5	-	8	4	122	26	4	1	10	21	-	1	1
		F	85	6	-	3	1	45	8	5	2	9	4	-	2	2
011.1	ACTIVE, MODERATELY ADVANCED ACTIVE, MODEREMENT AVANCEE	M	5	-	-	-	-	-	-	-	-	-	5	-	-	-
		F	1	-	-	-	-	-	1	-	-	-	-	-	-	-
011.2	ACTIVE, FAR ADVANCED ACTIVE, TRES AVANCEE	M	32	1	-	2	1	8	4	1	-	2	13	-	-	-
		F	12	-	-	-	-	4	2	1	-	3	2	-	-	-
011.3	ACTIVE, STAGE UNSPECIFIED ACTIVE, STADE NON PRECISE	M	32	1	-	6	3	9	9	2	1	1	-	-	-	-
		F	11	1	-	2	1	5	-	1	1	-	-	-	-	-

DECES SELON LA CAUSE ET LE SEXE PAR PROVINCE, ET SELON LA CAUSE, LE SEXE ET L'AGE POUR LE CANADA, 1971

AGE GROUPS - GROUPES D'AGES																			INT. LIST		
00-01	01-04	05-09	10-14	15-19	20-24	25-29	30-34	35-39	40-44	45-49	50-54	55-59	60-64	65-69	70-74	75-79	80-84	85+	NS/ND	LISTE INT.	
-	-	-	-	-	-	-	-	-	-	-	-	-	-	-	1	-	-	-	-	M	001
-	-	-	-	-	-	-	-	-	-	-	-	-	-	-	-	-	-	-	-	F	
-	-	-	-	-	-	-	-	-	1	-	-	-	1	2	1	-	-	-	-	M	003
-	-	-	-	-	-	-	-	-	-	-	-	-	-	1	1	-	-	1	1	F	
-	-	-	-	-	-	-	-	-	1	-	-	-	1	2	1	-	-	-	-	M	003.9
-	-	-	-	-	-	-	-	-	-	-	-	-	-	1	1	-	-	1	1	F	
2	-	1	-	-	-	-	-	-	-	-	-	-	-	-	-	-	-	-	-	M	004
-	-	-	-	-	-	-	-	-	-	-	-	-	-	-	-	-	-	-	-	F	
1	-	-	-	-	-	-	-	-	-	-	-	-	-	-	-	-	-	-	-	M	004.3
-	-	-	-	-	-	-	-	-	-	-	-	-	-	-	-	-	-	-	-	F	
1	-	1	-	-	-	-	-	-	-	-	-	-	-	-	-	-	-	-	-	M	004.9
-	-	-	-	-	-	-	-	-	-	-	-	-	-	-	-	-	-	-	-	F	
-	-	-	-	-	1	-	-	-	-	-	-	-	-	-	-	-	-	-	-	M	005
-	-	-	-	-	-	-	-	-	-	-	-	-	-	-	-	-	-	-	-	F	
-	-	-	-	-	1	-	-	-	-	-	-	-	-	-	-	-	-	-	-	M	005.1
-	-	-	-	-	-	-	-	-	-	-	-	-	-	-	-	-	-	-	-	F	
-	-	-	-	-	-	1	-	-	-	-	-	-	-	-	-	-	-	-	-	M	006
-	-	-	-	-	-	-	-	-	-	-	-	-	-	-	-	-	-	-	-	F	
-	-	-	-	-	-	1	-	-	-	-	-	-	-	-	-	-	-	-	-	M	006.0
-	-	-	-	-	-	-	-	-	-	-	-	-	-	-	-	-	-	-	-	F	
-	-	-	-	-	-	-	-	-	-	-	-	-	-	-	-	1	-	-	-	M	007
-	-	-	-	-	-	-	-	-	-	-	-	-	-	-	-	-	-	-	-	F	
-	-	-	-	-	-	-	-	-	-	-	-	-	-	-	-	1	-	-	-	M	007.9
-	-	-	-	-	-	-	-	-	-	-	-	-	-	-	-	-	-	-	-	F	
8	1	1	-	-	-	-	-	-	-	-	-	3	-	2	2	2	2	3	-	M	008
1	1	-	-	-	-	-	-	-	-	-	-	-	-	-	-	-	-	1	4	F	
1	-	-	-	-	-	-	-	-	-	-	-	1	-	-	1	-	-	-	1	M	008.0
-	-	-	-	-	-	-	-	-	-	-	-	-	-	-	-	-	-	-	-	F	
1	-	-	-	-	-	-	-	-	-	-	-	1	-	2	1	-	1	-	-	M	008.2
-	-	-	-	-	-	-	-	-	-	-	-	-	-	-	-	-	1	-	-	F	
-	-	-	-	-	-	-	-	-	-	-	-	-	-	-	-	-	-	-	1	M	008.3
-	-	-	-	-	-	-	-	-	-	-	-	-	-	-	-	-	-	-	1	F	
-	-	-	-	-	-	-	-	-	-	-	-	-	-	-	-	1	-	-	-	M	008.8
-	-	-	-	-	-	-	-	-	-	-	-	-	-	-	-	-	-	-	-	F	
6	1	1	-	-	-	-	-	-	-	-	-	1	-	-	-	1	1	1	-	M	008.9
-	1	-	-	-	-	-	-	-	-	-	-	-	-	-	-	-	-	3	-	F	
35	9	6	2	2	-	-	-	-	1	2	1	3	7	5	9	8	3	26	-	M	009
34	6	-	-	-	1	-	3	1	3	-	3	4	7	3	8	7	13	16	-	F	
-	-	1	-	-	-	-	-	-	-	-	-	-	-	-	-	-	-	-	-	M	009.0
-	-	-	-	-	-	-	-	-	-	-	-	-	-	-	-	-	-	-	-	F	
1	-	1	-	-	-	-	-	-	-	1	1	-	1	-	-	-	1	2	-	M	009.1
2	-	-	-	-	-	-	-	-	-	-	-	-	-	-	-	-	1	2	-	F	
34	9	4	2	2	-	-	-	-	1	1	-	3	6	5	9	8	2	24	-	M	009.2
32	6	-	-	-	1	-	3	1	3	-	3	4	7	3	8	7	12	14	-	F	
43	10	8	2	2	-	1	-	-	1	2	1	6	8	9	13	10	5	29	-	M	TCTAL
37	7	-	-	-	2	-	3	1	4	-	3	4	7	4	8	8	15	21	-	F	
-	-	-	-	-	-	-	-	-	-	-	-	1	1	3	3	1	1	-	-	M	010
-	-	-	-	-	-	-	-	-	-	-	-	-	-	-	-	-	-	-	-	F	
-	-	-	-	-	-	2	4	6	9	7	23	28	20	24	18	27	26	8	-	M	011
-	1	-	-	-	2	1	4	1	4	3	10	9	6	8	10	11	10	5	-	F	
-	-	-	-	-	-	-	-	-	-	-	-	-	-	1	-	2	1	1	-	M	011.1
-	-	-	-	-	-	-	-	-	-	-	-	-	-	-	-	1	-	-	-	F	
-	-	-	-	-	-	1	1	1	1	1	4	11	1	2	2	4	6	-	-	M	011.2
-	-	-	-	-	-	-	-	-	-	-	2	1	1	1	-	1	1	-	-	F	
-	-	-	-	-	-	1	1	1	3	1	4	3	5	3	2	5	3	-	-	M	011.3
-	-	-	-	-	-	-	-	-	-	-	2	1	1	2	-	2	1	2	-	F	







DEATHS FROM EACH CAUSE FOR PROVINCES BY SEX, AND CANADA BY SEX AND AGE, 1971

INT. LIST LISTE INT	CAUSE OF DEATH CAUSE DU DECES		PROVINCE OF RESIDENCE - PROVINCE DE RESIDENCE														
			CANADA	Nfld. T-N.	PEI. IPE.	N.S. N-E.	N.B. N-B.	QUE. QUE.	ONT. ONT.	MAN. MAN.	SASK. SASK.	ALTA. ALTA.	B-C. C-B.	YUKON YUKON	NWT. T.N-O		
031.0	PULMONARY PULMONAIRE	M F	2 -	- -	- -	- -	- -	- -	- -	- -	- -	- -	- -	- -	2 -	- -	- -
032	DIPHTHERIA DIPHTERIE	M F	1 3	- -	- -	- -	- -	- -	1 1	- -	- -	- -	- -	- -	- -	- -	- -
033	WHOOPING COUGH COQUELUCHE	M F	3 6	- 1	1 1	- -	- -	1 1	- 1	- 1	- -	- -	- 1	- -	1 -	- -	- -
033.9	OTHER AND UNSPECIFIED AUTRES ET SANS PRECISIONS	M F	3 6	- 1	1 1	- -	- -	1 1	- 1	- 1	- -	- -	- 1	- -	1 -	- -	- -
034	STREP THROAT AND SCARLET FEVER ANGINE A STREPTOCOQUES ET SCARLATINE	M F	1 1	1 -	- -	- -	- -	- -	- 1	- -	- -	- -	- -	- -	- -	- -	- -
034.0	STREPTOCOCCAL SORE THROAT ANGINE A STREPTOCOQUES	M F	1 1	1 -	- -	- -	- -	- -	- 1	- -	- -	- -	- -	- -	- -	- -	- -
036	MENINGOCOCCAL INFECTION INFECTIONS A MENINGOCOQUES	M F	22 25	3 1	- -	2 1	- -	9 12	4 3	2 1	1 -	- 4	- 3	- -	- -	- -	1 -
036.0	MENINGOCOCCAL MENINGITIS MENINGITE A MENINGOCOQUES	M F	8 9	3 1	- -	- 1	- -	3 3	- -	1 1	- -	- 2	- 1	- -	- -	- -	1 -
036.1	MENINGOCOCCAL MENINGITIS MENINGOCOCCEMIE SANS MENINGITE	M F	14 16	- -	- -	2 -	- -	6 9	4 3	1 -	1 -	- 2	- 2	- -	- -	- -	- -
037	TETANUS TETANOS	M F	4 -	- -	- -	- -	- -	1 -	2 -	- -	- -	- -	- -	- -	1 -	- -	- -
038	SEPTICEMIA SEPTICEMIE	M F	59 40	2 1	- -	4 2	1 1	10 6	19 20	4 4	4 3	9 2	6 1	- -	- -	- -	- -
038.0	STREPTOCOCCAL A STREPTOCOQUES	M F	- 2	- -	- -	- -	- -	- -	- 1	- -	- -	- -	- -	- -	- 1	- -	- -
038.1	STAPHYLOCOCCAL A STAPHYLOCOQUES	M F	5 4	- -	- -	1 -	- -	- 1	2 1	- 1	- -	2 1	- -	- -	- -	- -	- -
038.2	PNEUMOCOCCAL A PNEUMOCOQUES	M F	3 1	- -	- -	- -	1 -	- -	1 1	1 -	- -	- -	- -	- -	- -	- -	- -
038.8	OTHER BACTERIAL SEPTICEMIA AUTRES SEPTICEMIES BACTERIENNES	M F	12 2	- -	- -	- -	- -	2 -	2 2	1 -	2 -	2 -	3 -	- -	- -	- -	- -
038.9	UNSPECIFIED SANS PRECISION	M F	39 31	2 1	- -	3 2	- 1	8 5	14 15	2 3	2 3	5 1	3 -	- -	- -	- -	- -
039	OTHER BACTERIAL DISEASES AUTRES MALADIES BACTERIENNES	M F	13 10	- 2	- -	2 1	- -	1 2	6 4	1 -	1 -	2 1	- -	- -	- -	- -	- -
039.0	GAS GANGRENE GANGRENE GAZEUSE	M F	6 2	- -	- -	- -	- -	1 -	2 2	1 -	- -	2 -	- -	- -	- -	- -	- -
039.9	OTHER AUTRES	M F	7 8	- 2	- -	2 1	- -	- 2	4 2	- -	1 -	- 1	- -	- -	- -	- -	- -
TOTAL	OTHER BACTERIAL DISEASES (030-039) AUTRES MALADIES BACTERIENNES	M F	105 85	6 5	1 1	8 4	1 1	22 21	32 30	7 6	6 4	11 8	10 5	- -	- -	- -	1 -
POLIO, OTHER ENTEROVIRUS DISEASES OF CENTRAL NERVOUS SYSTEM (040-046) POLIO, AUTRES MALADIES A ENTEROVIRUS DU SYSTEME NERVEUX CENTRAL (040-046)																	
044	LATE EFFECTS OF ACUTE POLIO SEQUELLES DE LA POLIOMYELITIS AIGUE	M F	8 5	- -	- -	2 -	- -	1 3	1 1	2 -	1 -	- 1	1 -	- -	- -	- -	- -
046	OTHER AUTRES	M F	2 3	- -	- -	- -	- -	- 1	2 -	- -	- -	- -	- 2	- -	- -	- -	- -
TOTAL	POLIO, OTHER ENTEROVIRUS DISEASES OF CENTRAL NERVOUS SYSTEM (040-046)	M F	10 8	- -	- -	2 -	- -	1 4	3 1	2 -	1 -	- 1	1 2	- -	- -	- -	- -
VIRAL DISEASES ACCOMPANIED BY EXANTHEM (050-057) MALADIES A VIRUS AVEC EXANTHEME (050-057)																	
052	CHICKENPOX VARICELLE	M F	5 3	- -	- -	- -	- 1	1 -	2 2	- -	1 -	- -	1 -	- -	- -	- -	- -
053	HERPES ZOSTER ZONA	M F	7 7	- 1	- -	1 -	- 1	2 -	2 3	- -	- -	- -	2 2	- -	- -	- -	- -
053.0	EYE OEIL	M F	1 -	- -	- -	- -	- -	- -	- -	- -	- -	- -	1 -	- -	- -	- -	- -
053.1	OTHER PARTS OF FACE AUTRES PARTIES DU VISAGE	M F	1 -	- -	- -	- -	- -	- -	1 -	- -	- -	- -	- -	- -	- -	- -	- -
053.9	OTHER AND UNSPECIFIED SITES AUTRES OU SANS PRECISION	M F	5 7	- 1	- -	1 -	- 1	2 -	1 3	- -	- -	- -	1 2	- -	- -	- -	- -
054	HERPES SIMPLEX HERPES SIMPLE	M F	4 8	- -	- -	- -	- -	3 2	- 3	- -	- 1	1 2	- -	- -	- -	- -	- -



DEATHS FROM EACH CAUSE FOR PROVINCES BY SEX, AND CANADA BY SEX AND AGE, 1971

INT. LIST LISTE INT	CAUSE OF DEATH CAUSE DU DECES		CANADA	PROVINCE OF RESIDENCE - PROVINCE DE RESIDENCE											
				NFLD. T-N.	PEI. IPE.	N.S. N-E.	N.B. N-B.	QUE. QUE.	ONT. ONT.	MAN. MAN.	SASK. SASK.	ALTA. ALTA.	B-C. C-B.	YUKON YUKON	NWT. T.N-O
055	MEASLES ROUGEOLE	M	6	-	-	-	-	-	3	1	-	1	1	-	-
		F	5	1	-	-	-	2	2	-	-	-	-	-	-
056	RUBELLA RUBECLE	M	1	-	-	-	-	-	-	-	-	1	-	-	-
		F	1	-	-	-	-	1	-	-	-	-	-	-	-
TOTAL	VIRAL DISEASES ACCOMPANIED BY EXANTHEM (050-057)	M	23	-	-	1	-	6	7	1	1	3	4	-	-
TOTAL	MALADIES A VIRUS AVEC EXANTHEME (050-057)	F	24	2	-	-	2	5	10	-	1	2	2	-	-
ARTHROPOD-BORNE VIRAL DISEASES (060-068) MALADIES A VIRUS TRANSMISES PAR LES ARTHROPODES (060-068)															
062	MOSQUITO-BORNE VIRAL ENCEPHALITIS ENCEPHALITES A VIRUS PAR Moustiques	M	-	-	-	-	-	-	-	-	-	-	-	-	-
		F	1	-	-	-	-	-	-	-	-	-	1	-	-
062.1	WESTERN EQUINE ENCEPHALITIS ENCEPHALITE EQUINE OCCIDENTALE	M	-	-	-	-	-	-	-	-	-	-	-	-	-
		F	1	-	-	-	-	-	-	-	-	-	1	-	-
065	VIRAL ENCEPHALITIS, UNSPECIFIED ENCEPHALITES A VIRUS SANS PRECISION	M	14	2	-	-	-	4	7	-	1	-	-	-	-
		F	19	1	-	1	-	8	5	-	-	-	4	-	-
066	LATE EFFECTS OF VIRAL ENCEPHALITIS SEQUELLES DES ENCEPHALITES VIRALES	M	3	-	-	-	-	3	-	-	-	-	-	-	-
		F	1	-	-	-	-	-	-	-	1	-	-	-	-
TOTAL	ARTHROPOD-BORNE VIRAL DISEASES (060-068)	M	17	2	-	-	-	7	7	-	1	-	-	-	-
TOTAL	MALADIES A VIRUS TRANSMISES PAR LES ARTHROPODES (060-068)	F	21	1	-	1	-	8	5	-	1	-	5	-	-
OTHER VIRAL DISEASES (070-079) AUTRES MALADIES A VIRUS (070-079)															
070	INFECTIOUS HEPATITIS HEPATITE INFECTIEUSE	M	31	1	-	-	-	8	12	-	1	2	7	-	-
		F	61	-	-	-	-	21	23	6	-	4	6	-	1
072	MUMPS OREILLONS	M	1	-	-	-	-	-	1	-	-	-	-	-	-
		F	-	-	-	-	-	-	-	-	-	-	-	-	-
074	DISEASES DUE TO COXSACKIE VIRUS MALADIES SPECIFIQUES AU VIRUS COXSACKIE	M	1	-	-	-	-	-	1	-	-	-	-	-	-
		F	-	-	-	-	-	-	-	-	-	-	-	-	-
074.2	COXSACKIE MYOCARDITIS MYOCARDITE A VIRUS COXSACKIE	M	1	-	-	-	-	-	1	-	-	-	-	-	-
		F	-	-	-	-	-	-	-	-	-	-	-	-	-
075	INFECTIOUS MONONUCLEOSIS MONONUCLEOSE INFECTIEUSE	M	2	-	-	-	-	1	-	1	-	-	-	-	-
		F	-	-	-	-	-	-	-	-	-	-	-	-	-
079	OTHER VIRAL DISEASES AUTRES MALADIES A VIRUS	M	12	-	-	4	-	1	4	1	1	-	1	-	-
		F	8	-	-	-	-	1	1	1	1	1	3	-	-
079.9	VIRAL INFECTION, UNSPECIFIED INFECTIONS A VIRUS SANS PRECISION	M	12	-	-	4	-	1	4	1	1	-	1	-	-
		F	8	-	-	-	-	1	1	1	1	1	3	-	-
TOTAL	OTHER VIRAL DISEASES (070-079)	M	47	1	-	4	-	10	18	2	2	2	8	-	-
TOTAL	AUTRES MALADIES A VIRUS (070-079)	F	69	-	-	-	-	22	24	7	1	5	9	-	1
SYPHILIS AND OTHER VENEREAL DISEASES (090-099) SYPHILIS ET AUTRES MALADIES VENERIENNES (090-099)															
090	CONGENITAL SYPHILIS SYPHILIS CONGENTIALE	M	1	-	-	-	-	1	-	-	-	-	-	-	-
		F	2	-	-	1	-	1	-	-	-	-	-	-	-
090.4	JUVENILE NEUROSYPHILIS NEURO-SYPHILIS INFANTILE	M	-	-	-	-	-	-	-	-	-	-	-	-	-
		F	1	-	-	-	-	1	-	-	-	-	-	-	-
090.9	UNSPECIFIED SANS PRECISION	M	1	-	-	-	-	1	-	-	-	-	-	-	-
		F	1	-	-	1	-	-	-	-	-	-	-	-	-
093	CARDIOVASCULAR SYPHILIS SYPHILIS CARDIO-VASCULAIRE	M	9	-	-	-	1	1	3	1	1	-	2	-	-
		F	3	-	-	1	-	1	1	-	-	-	-	-	-
093.0	AORTIC ANEURYSM, SYPHILITIC ANEVRISME AORTIQUE SYPHILITIQUE	M	2	-	-	-	-	-	1	-	1	-	-	-	-
		F	1	-	-	1	-	-	-	-	-	-	-	-	-
093.9	OTHER CARDIOVASCULAR AUTRE, CARDIO-VASCULAIRE	M	7	-	-	-	1	1	2	1	-	-	2	-	-
		F	2	-	-	-	-	1	1	-	-	-	-	-	-
094	SYPHILIS OF CENTRAL NERVOUS SYSTEM SYPHILIS NERVEUSE	M	11	-	-	1	-	3	7	-	-	-	-	-	-
		F	-	-	-	-	-	-	-	-	-	-	-	-	-
094.0	TABES DORSALIS TABES (DORSALIS)	M	3	-	-	1	-	1	1	-	-	-	-	-	-
		F	-	-	-	-	-	-	-	-	-	-	-	-	-
094.1	GENERAL PARESIS PARALYSIE GENERALE	M	6	-	-	-	-	2	4	-	-	-	-	-	-
		F	-	-	-	-	-	-	-	-	-	-	-	-	-
094.9	OTHER AUTRE	M	2	-	-	-	-	-	2	-	-	-	-	-	-
		F	-	-	-	-	-	-	-	-	-	-	-	-	-
097	OTHER SYPHILIS AND NOT SPECIFIED SYPHILIS AUTRES ET SANS PRECISION	M	2	-	-	-	-	1	-	-	-	-	1	-	-
		F	3	-	-	-	-	1	2	-	-	-	-	-	-

DECES SELON LA CAUSE ET LE SEXE PAR PROVINCE, ET SELON LA CAUSE, LE SEXE ET L'AGE POUR LE CANADA, 1971

AGE GROUPS - GROUPES D'AGES																			INT. LIST	
00-01	01-04	05-09	10-14	15-19	20-24	25-29	30-34	35-39	40-44	45-49	50-54	55-59	60-64	65-69	70-74	75-79	80-84	85+	NS/ND	LISTE INT.
1	1	3	1	-	-	-	-	-	-	-	-	-	-	-	-	-	-	-	-	- M 055
-	2	1	1	-	-	-	-	-	1	-	-	-	-	-	-	-	-	-	-	- F
1	-	-	-	-	-	-	-	-	-	-	-	-	-	-	-	-	-	-	-	- M 056
1	-	-	-	-	-	-	-	-	-	-	-	-	-	-	-	-	-	-	-	- F
5	3	5	1	-	-	-	1	-	1	-	-	-	-	1	-	1	1	4	-	- M TCTAL
2	6	3	1	-	1	-	-	1	1	-	1	1	1	-	1	1	-	4	-	- F
-	-	-	-	-	-	-	-	-	-	-	-	-	-	-	-	-	-	-	-	- M 062
-	-	-	-	-	-	-	-	-	-	-	-	-	-	-	-	-	-	1	-	- F
-	-	-	-	-	-	-	-	-	-	-	-	-	-	-	-	-	-	-	-	- M 062.1
-	-	-	-	-	-	-	-	-	-	-	-	-	-	-	-	-	-	1	-	- F
2	2	1	2	1	-	-	-	-	1	2	1	-	-	-	1	1	-	-	-	- M 065
2	6	3	-	-	1	1	-	1	-	-	-	2	2	-	-	1	-	-	-	- F
-	2	-	-	-	-	-	-	-	-	1	-	-	-	-	-	-	-	-	-	- M 066
-	-	-	-	-	1	-	-	-	-	-	-	-	-	-	-	-	-	-	-	- F
2	4	1	2	1	-	-	-	-	1	3	1	-	-	-	1	1	-	-	-	- M TCTAL
2	6	3	-	-	2	1	-	1	-	-	-	2	2	-	-	1	-	1	-	- F
-	-	2	1	2	3	2	1	4	1	1	2	2	3	2	3	1	1	-	-	- M C70
1	1	1	5	3	3	4	-	4	4	7	8	6	3	6	-	4	1	-	-	- F
-	-	-	-	-	-	-	-	-	-	-	-	-	-	1	-	-	-	-	-	- M 072
-	-	-	-	-	-	-	-	-	-	-	-	-	-	-	-	-	-	-	-	- F
-	-	-	-	-	-	-	-	-	-	-	-	1	-	-	-	-	-	-	-	- M 074
-	-	-	-	-	-	-	-	-	-	-	-	-	-	-	-	-	-	-	-	- F
-	-	-	-	-	-	-	-	-	-	-	-	1	-	-	-	-	-	-	-	- M 074.2
-	-	-	-	-	-	-	-	-	-	-	-	-	-	-	-	-	-	-	-	- F
-	1	-	-	1	-	-	-	-	-	-	-	-	-	-	-	-	-	-	-	- M 075
-	-	-	-	-	-	-	-	-	-	-	-	-	-	-	-	-	-	-	-	- F
7	1	-	-	-	-	-	-	1	-	-	-	-	-	-	1	-	2	-	-	- M 079
2	1	1	1	-	1	-	-	1	1	-	-	-	-	-	-	-	-	-	-	- F
7	1	-	-	-	-	-	-	1	-	-	-	-	-	-	1	-	2	-	-	- M 079.9
2	1	1	1	-	1	-	-	1	1	-	-	-	-	-	-	-	-	-	-	- F
7	2	2	1	3	3	2	1	5	1	1	2	3	3	3	4	1	3	-	-	- M TCTAL
3	2	2	6	3	4	4	-	5	5	7	8	6	3	6	-	4	1	-	-	- F TCTAL
1	-	-	-	-	-	-	-	-	-	-	-	-	-	-	-	-	-	-	-	- M 090
-	-	-	1	-	-	-	-	-	-	-	1	-	-	-	-	-	-	-	-	- F
-	-	-	-	-	-	-	-	-	-	-	-	-	-	-	-	-	-	-	-	- M 090.4
-	-	-	1	-	-	-	-	-	-	-	-	-	-	-	-	-	-	-	-	- F
1	-	-	-	-	-	-	-	-	-	-	-	-	-	-	-	-	-	-	-	- M 090.9
-	-	-	-	-	-	-	-	-	-	-	1	-	-	-	-	-	-	-	-	- F
-	-	-	-	-	-	-	-	-	-	-	-	2	1	1	2	1	2	-	-	- M 093
-	-	-	-	-	-	-	-	-	-	-	1	-	-	1	-	1	-	-	-	- F
-	-	-	-	-	-	-	-	-	-	-	-	-	-	-	-	1	1	-	-	- M 093.0
-	-	-	-	-	-	-	-	-	-	-	-	-	-	-	-	1	-	-	-	- F
-	-	-	-	-	-	-	-	-	-	-	-	2	1	1	2	-	1	-	-	- M 093.9
-	-	-	-	-	-	-	-	-	-	-	1	-	-	1	-	-	-	-	-	- F
-	-	-	-	-	-	-	-	-	-	-	-	1	2	3	3	2	-	-	-	- M 094
-	-	-	-	-	-	-	-	-	-	-	-	-	-	-	-	-	-	-	-	- F
-	-	-	-	-	-	-	-	-	-	-	-	1	-	2	-	-	-	-	-	- M 094.0
-	-	-	-	-	-	-	-	-	-	-	-	-	-	-	-	-	-	-	-	- F
-	-	-	-	-	-	-	-	-	-	-	-	-	2	1	2	1	-	-	-	- M 094.1
-	-	-	-	-	-	-	-	-	-	-	-	-	-	-	-	-	-	-	-	- F
-	-	-	-	-	-	-	-	-	-	-	-	-	-	-	1	1	-	-	-	- M 094.9
-	-	-	-	-	-	-	-	-	-	-	-	-	-	-	-	-	-	-	-	- F
-	-	-	-	-	-	-	-	-	-	1	-	-	-	1	-	-	-	-	-	- M 097
-	-	-	-	-	-	-	-	-	-	-	-	-	2	-	-	1	-	-	-	- F

DEATHS FROM EACH CAUSE FOR PROVINCES BY SEX, AND CANADA BY SEX AND AGE, 1971

INT. LIST LISTE INT	CAUSE OF DEATH CAUSE DU DECES		PROVINCE OF RESIDENCE - PROVINCE DE RESIDENCE													
			CANADA	NFLD. T-N.	PEI. IPE.	N.S. N-E.	N.B. N-B.	QUE. QUE.	ONT. ONT.	MAN. MAN.	SASK. SASK.	ALTA. ALTA.	B-C. C-B.	YUKON YUKON	N.T. T.N-O	
097.0	LATE, UNSPECIFIED TARDIVE, SANS PRECISION	M	1	-	-	-	-	-	-	-	-	-	-	1	-	-
		F	2	-	-	-	-	-	1	1	-	-	-	-	-	-
097.9	UNSPECIFIED SANS PRECISION	M	1	-	-	-	-	1	-	-	-	-	-	-	-	-
		F	1	-	-	-	-	-	1	-	-	-	-	-	-	-
098	GONOCOCCAL INFECTIONS INFECTIONS GONOCOCCIQUES	M	1	1	-	-	-	-	-	-	-	-	-	-	-	-
		F	-	-	-	-	-	-	-	-	-	-	-	-	-	-
098.1	CHRONIC, GENITOURINARY SYSTEM CHRONIQUE, APPAREIL GENITO-URINAIRE	M	1	1	-	-	-	-	-	-	-	-	-	-	-	-
		F	-	-	-	-	-	-	-	-	-	-	-	-	-	-
TOTAL	SYPHILIS AND OTHER VENEREAL DISEASES (090-099)	M	24	1	-	1	1	6	10	1	1	-	-	3	-	-
TOTAL	SYPHILIS ET AUTRES MALADIES VENERIENNES (090-099)	F	8	-	-	2	-	3	3	-	-	-	-	-	-	-
	OTHER SPIROCHETAL DISEASES (100-104) AUTRES INFECTIONS A SPIROCHETES (100-104)															
100	LEPTOSPIROSIS LEPTOSPIROSE	M	2	-	-	-	-	-	1	-	-	-	-	1	-	-
		F	-	-	-	-	-	-	-	-	-	-	-	-	-	-
100.0	LEPTOSPIROSIS ICTERHEMORRHAGICA LEPTOSPIROSE ICTERO-HEMORRHAGIQUE	M	1	-	-	-	-	-	1	-	-	-	-	-	-	-
		F	-	-	-	-	-	-	-	-	-	-	-	-	-	-
100.9	UNSPECIFIED SANS PRECISION	M	1	-	-	-	-	-	-	-	-	-	-	1	-	-
		F	-	-	-	-	-	-	-	-	-	-	-	-	-	-
TOTAL	OTHER SPIROCHETAL DISEASES (100-104)	M	2	-	-	-	-	-	1	-	-	-	-	1	-	-
TOTAL	AUTRES INFECTIONS A SPIROCHETES	F	-	-	-	-	-	-	-	-	-	-	-	-	-	-
	MYCOSES (110-117) MYCOSES (110-117)															
111	DERMATOMYCOSIS, OTHER AND UNSPECIFIED DERMATOMYCOSES, AUTRES ET SANS PRECISION	M	1	-	-	-	-	-	1	-	-	-	-	-	-	-
		F	-	-	-	-	-	-	-	-	-	-	-	-	-	-
111.9	UNSPECIFIED SANS PRECISION	M	1	-	-	-	-	-	1	-	-	-	-	-	-	-
		F	-	-	-	-	-	-	-	-	-	-	-	-	-	-
112	MONILIASIS MONILIASE	M	3	-	-	2	-	-	-	-	-	-	-	1	-	-
		F	1	-	-	-	-	-	1	-	-	-	-	-	-	-
114	COCCIDIOIDOMYCOSIS COCCIDIOIDOMYCOSE	M	1	-	-	-	-	-	-	-	-	1	-	-	-	-
		F	1	-	-	-	-	1	-	-	-	-	-	-	-	-
115	HISTOPLASMOSIS HISTOPLASMOSE	M	-	-	-	-	-	-	-	-	-	-	-	-	-	-
		F	1	-	-	-	-	1	-	-	-	-	-	-	-	-
116	BLASTOMYCOSIS BLASTOMYCOSE	M	2	-	-	-	-	1	1	-	-	-	-	-	-	-
		F	1	-	-	1	-	-	-	-	-	-	-	-	-	-
116.0	EUROPEAN EUROPEENNE	M	1	-	-	-	-	1	-	-	-	-	-	-	-	-
		F	1	-	-	1	-	-	-	-	-	-	-	-	-	-
116.9	OTHER AND UNSPECIFIED AUTRES ET SANS PRECISION	M	1	-	-	-	-	-	1	-	-	-	-	-	-	-
		F	-	-	-	-	-	-	-	-	-	-	-	-	-	-
117	OTHER SYSTEMIC MYCOSIS AUTRES MYCOSES GENERALISEES	M	4	-	-	1	-	-	1	-	-	1	1	-	-	-
		F	-	-	-	-	-	-	-	-	-	-	-	-	-	-
117.3	ASPERGILLOSIS ASPERGILLOSE	M	3	-	-	-	-	-	1	-	-	1	1	-	-	-
		F	-	-	-	-	-	-	-	-	-	-	-	-	-	-
117.9	UNSPECIFIED SANS PRECISION	M	1	-	-	1	-	-	-	-	-	-	-	-	-	-
		F	-	-	-	-	-	-	-	-	-	-	-	-	-	-
TOTAL	MYCOSES (110-117)	M	11	-	-	3	-	1	3	-	-	2	2	-	-	-
TOTAL	MYCOSES (110-117)	F	4	-	-	1	-	2	1	-	-	-	-	-	-	-
	HELMINTHIASES (120-129) HELMINTHIASES (120-129)															
123	OTHER CESTODE INFESTATION AUTRES PARASITOSEES A CESTODES	M	-	-	-	-	-	-	-	-	-	-	-	-	-	-
		F	1	-	-	-	-	-	1	-	-	-	-	-	-	-
123.0	TAENIA SOLIUM, INTESTINAL FORM TAENIA SOLIUM, FORME INTESTINALE	M	-	-	-	-	-	-	-	-	-	-	-	-	-	-
		F	1	-	-	-	-	-	1	-	-	-	-	-	-	-
TOTAL	HELMINTHIASES (120-129)	M	-	-	-	-	-	-	-	-	-	-	-	-	-	-
TOTAL	HELMINTHIASES (120-129)	F	1	-	-	-	-	-	1	-	-	-	-	-	-	-
	OTHER INFECTIVE AND PARASITIC DISEASES (130-136) AUTRES MALADIES INFECTIEUSES ET PARASITAIRES (130-136)															
130	TOXOPLASMOSIS TOXOPLASMOSE	M	1	-	-	-	-	-	-	-	-	1	-	-	-	-
		F	-	-	-	-	-	-	-	-	-	-	-	-	-	-
130.9	UNSPECIFIED SANS PRECISION	M	1	-	-	-	-	-	-	-	-	1	-	-	-	-
		F	-	-	-	-	-	-	-	-	-	-	-	-	-	-
133	ACARIASIS ACARIASE	M	-	-	-	-	-	-	-	-	-	-	-	-	-	-
		F	1	-	-	-	-	-	-	-	-	-	-	1	-	-

DECES SELON LA CAUSE ET LE SEXE PAR PROVINCE, ET SELON LA CAUSE, LE SEXE ET L'AGE POUR LE CANADA, 1971

AGE GROUPS - GROUPE D'AGES																			INT. LIST		
00-01	01-04	05-09	10-14	15-19	20-24	25-29	30-34	35-39	40-44	45-49	50-54	55-59	60-64	65-69	70-74	75-79	80-84	85+	NS/ND	LISTE INT.	
-	-	-	-	-	-	-	-	-	-	-	-	-	-	1	-	-	-	-	-	M	097.0
-	-	-	-	-	-	-	-	-	-	-	-	-	1	-	-	1	-	-	-	F	097.0
-	-	-	-	-	-	-	-	-	1	-	-	-	1	-	-	-	-	-	-	M	097.9
-	-	-	-	-	-	-	-	-	-	-	-	-	-	-	-	-	-	-	-	F	097.9
-	-	-	-	-	-	-	-	-	-	-	-	-	-	-	-	-	1	-	-	M	098
-	-	-	-	-	-	-	-	-	-	-	-	-	-	-	-	-	-	-	-	F	098
-	-	-	-	-	-	-	-	-	-	-	-	-	-	-	-	-	1	-	-	M	098.1
-	-	-	-	-	-	-	-	-	-	-	-	-	-	-	-	-	-	-	-	F	098.1
1	-	-	1	-	-	-	-	-	-	1	-	3	3	5	5	3	3	-	-	M	TOTAL
-	-	-	1	-	-	-	-	-	-	-	2	-	2	1	-	2	-	-	-	F	TOTAL
-	-	-	-	-	-	-	-	-	-	-	1	-	1	-	-	-	-	-	-	M	100
-	-	-	-	-	-	-	-	-	-	-	-	-	-	-	-	-	-	-	-	F	100
-	-	-	-	-	-	-	-	-	-	-	-	-	1	-	-	-	-	-	-	M	100.0
-	-	-	-	-	-	-	-	-	-	-	-	-	-	-	-	-	-	-	-	F	100.0
-	-	-	-	-	-	-	-	-	-	-	1	-	-	-	-	-	-	-	-	M	100.9
-	-	-	-	-	-	-	-	-	-	-	-	-	-	-	-	-	-	-	-	F	100.9
-	-	-	-	-	-	-	-	-	-	-	1	-	1	-	-	-	-	-	-	M	TOTAL
-	-	-	-	-	-	-	-	-	-	-	-	-	-	-	-	-	-	-	-	F	TOTAL
-	-	-	-	-	-	-	-	-	-	-	-	-	1	-	-	-	-	-	-	M	111
-	-	-	-	-	-	-	-	-	-	-	-	-	-	-	-	-	-	-	-	F	111
-	-	-	-	-	-	-	-	-	-	-	-	-	1	-	-	-	-	-	-	M	111.9
-	-	-	-	-	-	-	-	-	-	-	-	-	-	-	-	-	-	-	-	F	111.9
2	1	-	-	-	-	-	-	-	-	-	-	-	-	-	-	-	1	-	-	M	112
-	-	-	-	-	-	-	-	-	-	-	-	-	-	-	-	-	-	-	-	F	112
-	-	-	-	-	-	-	-	-	-	1	-	-	-	-	-	-	1	-	-	M	114
-	-	-	-	-	-	-	-	-	-	-	-	-	-	-	-	-	-	-	-	F	114
-	-	-	-	-	-	-	-	-	-	-	-	-	1	-	-	-	-	-	-	M	115
-	-	-	-	-	-	-	-	-	-	-	-	-	-	1	-	-	-	-	-	F	115
-	-	-	1	-	-	-	-	1	-	-	-	-	-	-	-	-	1	-	-	M	116
-	-	-	-	-	-	-	-	-	-	-	-	-	-	-	-	-	-	-	-	F	116
-	-	-	1	-	-	-	-	1	-	-	-	-	-	-	-	-	-	-	-	M	116.0
-	-	-	-	-	-	-	-	-	-	-	-	-	-	-	-	-	-	-	-	F	116.0
-	-	-	-	-	-	-	-	-	-	-	-	-	-	-	-	-	1	-	-	M	116.9
-	-	-	-	-	-	-	-	-	-	-	-	-	-	-	-	-	-	-	-	F	116.9
-	-	-	-	-	-	-	-	-	1	-	-	-	3	-	-	-	-	-	-	M	117
-	-	-	-	-	-	-	-	-	-	-	-	-	-	-	-	-	-	-	-	F	117
-	-	-	-	-	-	-	-	-	1	-	-	-	2	-	-	-	-	-	-	M	117.3
-	-	-	-	-	-	-	-	-	-	-	-	-	-	-	-	-	-	-	-	F	117.3
-	-	-	-	-	-	-	-	-	-	-	-	-	1	-	-	-	-	-	-	M	117.9
-	-	-	-	-	-	-	-	-	-	-	-	-	-	-	-	-	-	-	-	F	117.9
2	1	-	1	-	-	-	-	1	1	-	-	-	4	-	-	-	2	-	-	M	TOTAL
-	-	-	1	-	-	-	-	-	1	-	-	-	1	-	-	-	1	-	-	F	TOTAL
-	-	-	-	-	-	1	-	-	-	-	-	-	-	-	-	-	-	-	-	M	123
-	-	-	-	-	-	-	1	-	-	-	-	-	-	-	-	-	-	-	-	F	123
-	-	-	-	-	-	1	-	-	-	-	-	-	-	-	-	-	-	-	-	M	123.0
-	-	-	-	-	-	-	-	-	-	-	-	-	-	-	-	-	-	-	-	F	123.0
-	-	-	-	-	-	1	-	-	-	-	-	-	-	-	-	-	-	-	-	M	TOTAL
-	-	-	-	-	-	-	-	-	-	-	-	-	-	-	-	-	-	-	-	F	TOTAL
-	-	-	-	-	-	-	-	1	-	-	-	-	-	-	-	-	-	-	-	M	130
-	-	-	-	-	-	-	-	-	-	-	-	-	-	-	-	-	-	-	-	F	130
-	-	-	-	-	-	-	-	1	-	-	-	-	-	-	-	-	-	-	-	M	130.9
-	-	-	-	-	-	-	-	-	-	-	-	-	-	-	-	-	-	-	-	F	130.9
-	-	-	-	-	-	-	-	-	-	-	-	-	-	-	-	-	-	-	-	M	133
-	-	-	-	-	-	-	-	-	-	-	-	-	-	-	-	-	-	1	-	F	133

DEATHS FROM EACH CAUSE FOR PROVINCES BY SEX, AND CANADA BY SEX AND AGE, 1971

INT.LIST LISTE INT	CAUSE OF DEATH CAUSE DU DECES		CANADA	PROVINCE OF RESIDENCE - PROVINCE DE RESIDENCE												
				NFLD. T-N.	PEI. IPE.	N.S. N-E.	N.B. N-B.	QUE. QUE.	ONT. ONT.	MAN. MAN.	SASK. SASK.	ALTA. ALTA.	B-C. C-B.	YUKON YUKON	NWT. T.N-O	
133.0	SCABIES GALE	M	-	-	-	-	-	-	-	-	-	-	-	-	-	-
		F	1	-	-	-	-	-	-	-	-	-	-	1	-	-
135	SARCOIDOSIS SARCOIDOSE	M	8	-	1	-	-	2	5	-	-	-	-	-	-	-
		F	14	1	-	1	-	5	5	-	-	-	-	2	-	-
136	OTHER AND UNSPECIFIED AUTRES ET SANS PRECISION	M	3	-	-	1	-	-	1	1	-	-	-	-	-	-
		F	5	1	-	1	-	-	2	-	-	-	-	1	-	-
TOTAL	OTHER INFECTIVE AND PARASITIC DISEASES (130-136)	M	12	-	1	1	-	2	6	1	-	1	-	-	-	-
TOTAL	AUTRES MALADIES INFECTIEUSES ET PARASITAIRES (130-136)	F	20	2	-	2	-	5	7	-	-	-	-	4	-	-
TOTAL	I. INFECTIVE AND PARASITIC DISEASES (000-136)	M	694	21	5	38	13	253	176	34	26	45	75	1	7	
TOTAL	I. MALADIES INFECTIEUSES ET PARASITAIRES (000-136)	F	519	21	3	21	7	176	133	36	23	34	58	-	7	
II. NEOPLASMS (140-239)																
II. TUMEURS (140-239)																
MALIGNANT NEOPLASM OF BUCCAL CAVITY AND PHARYNX (140-149)																
TUMEURS MALIGNES DE LA CAVITE BUCCALE ET DU PHARYNX (140-149)																
140	LIP LEVRE	M	37	1	1	1	2	13	8	3	2	3	3	-	-	-
		F	1	-	-	-	-	1	-	-	-	-	-	-	-	-
140.1	LOWER INFERIEURE	M	18	1	-	-	2	8	1	1	1	1	3	-	-	-
		F	1	-	-	-	-	1	-	-	-	-	-	-	-	-
140.2	BOTH LES DEUX	M	1	-	-	-	-	1	-	-	-	-	-	-	-	-
		F	-	-	-	-	-	-	-	-	-	-	-	-	-	-
140.9	UNSPECIFIED SANS PRECISION	M	18	-	1	1	-	4	7	2	1	2	-	-	-	-
		F	-	-	-	-	-	-	-	-	-	-	-	-	-	-
141	TONGUE LANGUE	M	111	1	-	2	1	39	42	2	8	6	9	1	-	-
		F	33	-	-	-	-	10	17	-	1	3	2	-	-	-
141.0	BASE BASE	M	15	-	-	-	-	9	3	-	-	1	2	-	-	-
		F	1	-	-	-	-	1	-	-	-	-	-	-	-	-
141.2	BORDERS AND TIP BORDS ET POINTE	M	1	-	-	-	-	-	1	-	-	-	-	-	-	-
		F	-	-	-	-	-	-	-	-	-	-	-	-	-	-
141.9	PART UNSPECIFIED PARTIE NON PRECISEE	M	95	1	-	2	1	30	38	2	8	5	7	1	-	-
		F	32	-	-	-	-	9	17	-	1	3	2	-	-	-
142	SALIVARY GLAND GLANDES SALIVAIRES	M	31	-	-	1	2	8	11	1	2	3	3	-	-	-
		F	20	1	-	3	2	3	7	-	-	1	2	-	1	-
142.0	PAROTID GLAND PAROTIDE	M	20	-	-	-	-	5	9	1	1	2	2	-	-	-
		F	13	-	-	2	1	1	5	-	-	1	2	-	1	-
142.8	OTHER SPECIFIED AUTRES, PRECISEES	M	9	-	-	-	2	3	2	-	-	1	1	-	-	-
		F	5	-	-	1	1	1	2	-	-	-	-	-	-	-
142.9	UNSPECIFIED SANS PRECISION	M	2	-	-	1	-	-	-	-	1	-	-	-	-	-
		F	2	1	-	-	-	1	-	-	-	-	-	-	-	-
143	GUM GENCIVES	M	14	-	-	2	1	3	4	1	-	1	2	-	-	-
		F	5	-	-	-	1	1	2	-	-	1	-	-	-	-
143.1	LOWER INFERIEURE	M	5	-	-	-	1	2	-	1	-	-	1	-	-	-
		F	1	-	-	-	1	-	-	-	-	-	-	-	-	-
143.9	UNSPECIFIED SANS PRECISION	M	9	-	-	2	-	1	4	-	-	1	1	-	-	-
		F	4	-	-	-	-	1	2	-	-	1	-	-	-	-
144	FLOOR OF MOUTH PLANCHER DE LA BOUCHE	M	33	-	-	1	1	16	12	-	-	-	3	-	-	-
		F	6	-	-	-	-	3	2	1	-	-	-	-	-	-
145	MOUTH, OTHER AND UNSPECIFIED PARTS BOUCHE, PARTIES AUTRES ET NON PRECISEES	M	66	1	-	1	3	23	28	3	1	3	3	-	-	-
		F	15	-	-	3	-	2	8	-	1	-	1	-	-	-
145.0	BUCCAL MUCOSA FACE INTERNE DES JOUES	M	9	-	-	-	-	2	5	-	-	1	1	-	-	-
		F	5	-	-	1	-	-	3	-	-	-	1	-	-	-
145.1	PALATE (HARD) (SOFT) PALAIS (VOUTE ET VOILE)	M	19	-	-	-	1	8	8	-	1	1	-	-	-	-
		F	3	-	-	-	-	2	1	-	-	-	-	-	-	-
145.8	OTHER SPECIFIED PARTS AUTRES PARTIES PRECISEES	M	2	-	-	-	-	-	-	-	-	-	2	-	-	-
		F	-	-	-	-	-	-	-	-	-	-	-	-	-	-
145.9	PART UNSPECIFIED PARTIE NON PRECISEE	M	36	1	-	1	2	13	15	3	-	1	-	-	-	-
		F	7	-	-	2	-	-	4	-	1	-	-	-	-	-
146	OROPHARYNX OROPHARYNX	M	57	-	1	1	3	24	22	3	-	1	2	-	-	-
		F	12	-	-	-	-	5	3	2	1	-	1	-	-	-
146.0	TONSILS AMYGDALE	M	48	-	1	1	3	19	18	3	-	1	2	-	-	-
		F	9	-	-	-	-	4	3	1	-	-	1	-	-	-



DECES SELON LA CAUSE ET LE SEXE PAR PROVINCE, ET SELON LA CAUSE, LE SEXE ET L'AGE POUR LE CANADA, 1971

AGE GROUPS - GROUPES D'AGES																				INT. LIST	
00-01	01-04	05-09	10-14	15-19	20-24	25-29	30-34	35-39	40-44	45-49	50-54	55-59	60-64	65-69	70-74	75-79	80-84	85+	NS/ND	LISTE INT.	
-	-	-	-	-	-	-	-	-	-	-	-	-	-	-	-	-	-	-	-	M	133.0
-	-	-	-	-	-	-	-	-	-	-	-	-	-	-	-	-	-	-	-	F	-
-	-	-	-	-	-	-	-	-	-	-	3	-	3	-	1	1	-	-	-	M	135
-	-	-	-	-	-	2	-	-	1	1	-	2	1	3	3	1	-	-	-	F	-
2	-	1	-	-	-	-	-	-	-	-	-	-	-	-	-	-	-	-	-	M	136
1	-	-	1	-	-	-	-	-	-	-	-	-	-	-	-	1	1	1	-	F	-
2	-	1	-	-	-	-	-	1	-	-	3	-	3	-	1	1	-	-	-	M	TOTAL
1	-	-	1	-	-	2	-	-	1	1	-	2	1	3	3	2	1	2	-	F	-
93	31	21	9	6	6	6	9	15	22	20	46	58	63	64	66	56	49	54	-	M	TOTAL
74	33	12	16	8	12	12	10	11	24	20	33	34	34	30	39	43	34	40	-	F	-
-	-	-	-	-	-	-	-	-	1	-	-	2	3	3	7	9	7	5	-	M	140
-	-	-	-	-	-	-	-	-	-	-	-	-	-	-	-	-	1	-	-	F	-
-	-	-	-	-	-	-	-	-	-	-	-	1	2	2	6	2	2	3	-	M	140.1
-	-	-	-	-	-	-	-	-	-	-	-	-	-	-	-	-	1	-	-	F	-
-	-	-	-	-	-	-	-	-	-	-	-	-	-	-	-	-	-	-	1	M	140.2
-	-	-	-	-	-	-	-	-	-	-	-	-	-	-	-	-	-	-	-	F	-
-	-	-	-	-	-	-	-	-	1	-	-	1	1	1	1	7	5	1	-	M	140.9
-	-	-	-	-	-	-	-	-	-	-	-	-	-	-	-	-	-	-	-	F	-
-	-	-	-	-	-	-	-	2	4	4	5	10	19	19	9	21	9	9	-	M	141
-	-	-	-	-	-	-	-	-	1	2	1	4	7	5	7	1	2	3	-	F	-
-	-	-	-	-	-	-	-	-	1	1	-	2	2	2	-	4	2	1	-	M	141.0
-	-	-	-	-	-	-	-	-	-	-	-	-	1	-	-	-	-	-	-	F	-
-	-	-	-	-	-	-	-	-	-	1	-	-	-	-	-	-	-	-	-	M	141.2
-	-	-	-	-	-	-	-	-	-	-	-	-	-	-	-	-	-	-	-	F	-
-	-	-	-	-	-	-	-	2	3	2	5	8	17	17	9	17	7	8	-	M	141.9
-	-	-	-	-	-	-	-	-	1	2	1	4	6	5	7	1	2	3	-	F	-
-	-	-	-	-	1	-	2	-	1	2	2	3	2	7	1	5	2	3	-	M	142
-	-	-	-	-	1	-	-	-	2	2	1	3	1	3	1	-	5	1	-	F	-
-	-	-	-	-	-	-	2	-	-	-	2	3	2	5	-	3	-	3	-	M	142.0
-	-	-	-	-	-	-	-	-	1	2	1	1	1	2	1	-	3	1	-	F	-
-	-	-	-	-	-	-	-	-	1	1	-	-	-	2	1	2	2	-	-	M	142.8
-	-	-	-	-	1	-	-	-	-	-	-	1	-	1	-	-	2	-	-	F	-
-	-	-	-	-	1	-	-	-	-	1	-	-	-	-	-	-	-	-	-	M	142.9
-	-	-	-	-	-	-	-	-	-	1	-	-	-	-	-	-	-	-	-	F	-
-	-	-	-	-	-	-	-	-	-	1	1	1	2	1	3	1	2	2	-	M	143
-	-	-	-	-	-	-	-	-	-	-	-	-	-	1	3	1	-	-	-	F	-
-	-	-	-	-	-	-	-	-	-	1	-	-	-	1	-	1	1	1	-	M	143.1
-	-	-	-	-	-	-	-	-	-	-	-	-	-	-	-	-	-	-	-	F	-
-	-	-	-	-	-	-	-	-	-	-	1	1	2	-	3	-	1	1	-	M	143.9
-	-	-	-	-	-	-	-	-	-	-	-	-	-	-	3	1	-	-	-	F	-
-	-	-	-	-	-	-	-	-	1	4	2	6	5	3	3	5	1	3	-	M	144
-	-	-	-	-	-	-	-	-	-	-	-	2	-	2	-	1	-	1	-	F	-
-	-	1	-	-	-	-	-	-	1	2	3	5	14	7	5	6	12	10	-	M	145
-	-	-	-	-	-	-	-	-	-	2	-	1	-	-	1	4	3	4	-	F	-
-	-	-	-	-	-	-	-	-	-	-	1	-	-	1	2	-	2	3	-	M	145.0
-	-	-	-	-	-	-	-	-	-	-	-	-	-	-	1	1	1	2	-	F	-
-	-	1	-	-	-	-	-	-	-	1	-	1	5	2	3	1	3	2	-	M	145.1
-	-	-	-	-	-	-	-	-	-	-	1	-	1	-	-	1	1	-	-	F	-
-	-	-	-	-	-	-	-	-	-	1	-	-	-	1	-	-	-	-	-	M	145.8
-	-	-	-	-	-	-	-	-	-	-	-	-	-	-	-	-	-	-	-	F	-
-	-	-	-	-	-	-	-	-	1	-	2	4	8	2	2	5	7	5	-	M	145.9
-	-	-	-	-	-	-	-	-	-	2	-	-	-	-	-	2	1	2	-	F	-
-	-	-	-	-	-	-	-	-	3	2	4	9	11	11	8	3	3	3	-	M	146
-	-	-	-	-	-	-	-	-	2	-	4	1	2	-	1	-	1	1	-	F	-
-	-	-	-	-	-	-	-	-	2	2	3	6	10	9	8	2	3	3	-	M	146.0
-	-	-	-	-	-	-	-	-	2	-	3	1	1	-	-	-	1	1	-	F	-

DEATHS FROM EACH CAUSE FOR PROVINCES BY SEX, AND CANADA BY SEX AND AGE, 1971

VT. LIST ISTE INT	CAUSE OF DEATH CAUSE DU DECES		PROVINCE OF RESIDENCE - PROVINCE DE RESIDENCE												
			CANADA	NFLD. T-N.	PEI. IPE.	N.S. N-E.	N.B. N-B.	QUE. QUE.	ONT. ONT.	MAN. MAN.	SASK. SASK.	ALTA. ALTA.	B-C. C-B.	YUKON YUKON	NWT. T.N-O
146.8	OTHER SPECIFIED PARTS AUTRES PARTIES PRECISEES	M	3	-	-	-	-	3	-	-	-	-	-	-	-
		F	-	-	-	-	-	-	-	-	-	-	-	-	-
146.9	PART UNSPECIFIED PARTIE NON PRECISEE	M	6	-	-	-	-	2	4	-	-	-	-	-	
		F	3	-	-	-	-	1	-	1	1	-	-	-	
147	NASOPHARYNX RHINOPHARYNX	M	32	1	-	1	-	7	15	-	1	4	3	-	
		F	14	-	-	-	-	8	3	-	-	1	2	-	
148	HYPOPHARYNX HYPOPHARYNX	M	27	1	1	-	1	6	15	1	-	1	1	-	
		F	13	-	-	-	1	1	7	-	-	3	1	-	
148.0	POSTCRICOID REGION REGION RETRO-CRICOIDIENNE	M	-	-	-	-	-	-	-	-	-	-	-	-	
		F	1	-	-	-	-	-	1	-	-	-	-	-	
148.1	PYRIFORM FOSSA SINUS PIRIFORME	M	13	1	1	-	1	2	8	-	-	-	-	-	
		F	1	-	-	-	-	-	1	-	-	-	-	-	
148.8	OTHER SPECIFIED PARTS AUTRES PARTIES PRECISEES	M	1	-	-	-	-	-	-	-	-	-	1	-	
		F	1	-	-	-	-	-	-	-	-	-	1	-	
148.9	PART UNSPECIFIED PARTIE NON PRECISEE	M	13	-	-	-	-	4	7	1	-	1	-	-	
		F	10	-	-	-	1	1	5	-	-	3	-	-	
149	PHARYNX, UNSPECIFIED PHARYNX, SANS PRECISION	M	80	3	1	3	1	41	23	2	1	3	2	-	
		F	17	-	-	2	-	4	7	-	1	3	3	-	
TOTAL	MALIGNANT NEOPLASM OF BUCCAL CAVITY AND PHARYNX (140-149)	M	488	8	4	13	15	180	180	16	15	25	31	1	
TOTAL	TUMEURS MALIGNES DE LA CAVITE BUCCALE ET DU PHARYNX (140-149)	F	136	1	-	8	4	38	56	3	4	9	12	-	
MALIGNANT NEOPLASM OF DIGESTIVE ORGANS AND PERITONEUM (150-159) TUMEURS MALIGNES, APPAREIL DIGESTIF ET PERITOINE (150-159)															
150	ESOPHAGUS OESOPHAGE	M	357	13	-	7	8	106	132	20	17	15	39	-	
		F	158	6	2	3	4	38	63	8	2	9	23	-	
151	STOMACH ESTOMAC	M	1649	81	8	62	51	511	483	87	80	113	173	-	
		F	954	31	6	41	21	299	309	53	46	56	92	-	
151.0	CARDIA CARDIA	M	22	1	-	1	1	8	5	-	-	3	3	-	
		F	7	-	-	-	-	2	2	1	-	-	2	-	
151.1	PYLORUS PYLORE	M	12	-	-	-	2	2	4	-	-	1	3	-	
		F	7	1	-	-	-	5	-	-	-	-	1	-	
151.8	OTHER SPECIFIED PARTS AUTRES PARTIES PRECISEES	M	29	-	-	1	4	1	14	1	-	1	7	-	
		F	14	-	-	-	2	-	6	1	-	-	5	-	
151.9	PART UNSPECIFIED PARTIE NON PRECISEE	M	1586	80	8	60	44	500	460	86	80	108	160	-	
		F	926	30	6	41	19	297	296	51	46	56	84	-	
152	SMALL INTESTINE, INCLUDING DUODENUM INTESTIN GRELE, Y COMPRIS DUODENUM	M	44	-	1	2	-	11	12	4	2	4	7	-	
		F	37	-	-	1	5	7	9	1	3	2	9	-	
152.0	DUODENUM DUODENUM	M	17	-	-	-	-	3	4	2	1	2	4	-	
		F	14	-	-	1	1	3	2	-	2	1	4	-	
152.1	JEJUNUM JEJUNUM	M	8	-	1	1	-	-	2	1	-	1	2	-	
		F	2	-	-	-	-	-	1	-	-	1	-	-	
152.2	ILEUM ILEON	M	7	-	-	-	-	2	1	1	1	1	1	-	
		F	8	-	-	-	-	2	2	-	-	-	4	-	
152.9	PART UNSPECIFIED PARTIE NON PRECISEE	M	12	-	-	1	-	6	5	-	-	-	-	-	
		F	13	-	-	-	4	2	4	1	1	-	1	-	
153	LARGE INTESTINE, EXCEPT RECTUM GROS INTESTIN (RECTUM NON COMPRIS)	M	1616	34	9	78	47	462	595	82	68	91	150	-	
		F	1897	34	19	113	59	545	720	94	64	86	161	-	
153.0	CECUM, APPENDIX AND ASCENDING COLON CAECUM, APPENDICE ET COLON ASCENDANT	M	256	2	2	10	8	61	88	13	10	13	49	-	
		F	347	5	3	16	14	63	135	21	14	15	61	-	
153.1	TRANSVERSE COLON COLON TRANSVERSE	M	116	-	-	-	3	21	55	6	2	4	25	-	
		F	144	-	-	2	12	41	48	6	5	7	23	-	
153.2	DESCENDING COLON COLON DESCENDANT	M	61	2	-	1	6	11	21	2	1	4	13	-	
		F	70	-	1	5	4	8	29	3	2	5	13	-	
153.3	SIGMOID COLON COLON SIGMOIDE	M	419	9	-	15	20	128	142	15	14	25	51	-	
		F	445	4	2	19	20	142	159	19	9	24	47	-	
153.8	LARGE INTESTINE, PART UNSPECIFIED GROS INTESTIN, PARTIE NON PRECISEE	M	571	19	6	36	7	143	239	37	32	42	10	-	
		F	664	23	12	54	5	162	293	41	27	31	14	-	
153.9	INTESTINAL TRACT, PART UNSPECIFIED INTESTIN, PARTIE NON PRECISEE	M	193	2	1	16	3	98	50	9	9	3	2	-	
		F	227	2	1	17	4	129	56	4	7	4	3	-	
154	RECTUM AND RECTOSIGMOID JUNCTION RECTUM ET JONCTION RECTO-SIGMOIDIENNE	M	719	10	2	29	16	219	259	28	29	35	91	1	
		F	516	7	4	19	25	131	194	23	17	25	71	-	
154.0	RECTOSIGMOID JUNCTION JONCTION RECTO-SIGMOIDIENNE	M	93	1	-	2	4	28	25	1	3	4	25	-	
		F	98	-	-	1	12	21	36	4	3	1	20	-	

DECES SELON LA CAUSE ET LE SEXE PAR PROVINCE, ET SELON LA CAUSE, LE SEXE ET L'AGE POUR LE CANADA, 1971

AGE GROUPS - GROUPES D'AGES																			INT. LIST		
00-01	01-04	05-09	10-14	15-19	20-24	25-29	30-34	35-39	40-44	45-49	50-54	55-59	60-64	65-69	70-74	75-79	80-84	85+	NS/ND	LISTE INT.	
-	-	-	-	-	-	-	-	-	1	-	-	-	-	2	-	-	-	-	-	M	146.8
-	-	-	-	-	-	-	-	-	-	-	-	-	-	-	-	-	-	-	-	F	-
-	-	-	-	-	-	-	-	-	-	-	1	3	1	-	-	1	-	-	-	M	146.9
-	-	-	-	-	-	-	-	-	-	-	1	-	1	-	1	-	-	-	-	F	-
-	-	-	-	-	2	-	2	4	2	2	3	4	7	2	1	1	2	-	-	M	147
-	-	-	-	-	-	-	1	2	-	1	-	2	5	1	-	1	1	-	-	F	-
-	-	-	-	-	-	-	-	-	1	2	3	5	4	6	1	2	2	1	-	M	148
-	-	-	-	-	-	-	-	-	-	2	-	1	2	3	-	3	-	2	-	F	-
-	-	-	-	-	-	-	-	-	-	-	-	-	-	-	-	-	-	-	-	M	148.0
-	-	-	-	-	-	-	-	-	-	-	-	-	-	-	-	1	-	-	-	F	-
-	-	-	-	-	-	-	-	-	1	1	1	3	2	3	1	1	-	-	-	M	148.1
-	-	-	-	-	-	-	-	-	-	-	-	-	-	-	1	-	-	-	-	F	-
-	-	-	-	-	-	-	-	-	-	-	-	1	-	-	-	-	-	-	-	M	148.8
-	-	-	-	-	-	-	-	-	-	-	-	-	-	-	-	-	-	1	-	F	-
-	-	-	-	-	-	-	-	-	-	1	2	1	2	3	-	1	2	1	-	M	148.9
-	-	-	-	-	-	-	-	-	2	2	-	1	2	2	-	2	-	1	-	F	-
-	-	1	-	1	-	-	-	2	2	1	8	6	15	11	7	14	8	4	-	M	149
-	-	-	-	-	-	-	-	1	-	1	1	2	-	3	3	4	1	1	-	F	-
-	-	2	-	1	3	-	4	8	16	20	31	51	82	70	45	67	48	40	-	M	TOTAL
-	-	-	-	-	1	-	1	3	5	10	7	16	17	18	16	15	14	13	-	F	-
-	-	-	-	-	-	-	-	1	3	13	28	49	53	57	45	56	32	20	-	M	150
-	-	-	-	-	-	-	-	-	-	6	11	19	17	25	19	22	19	20	-	F	-
-	-	-	-	1	-	1	5	19	32	62	78	156	203	273	248	264	186	121	-	M	151
-	-	-	-	-	-	2	5	8	22	24	50	57	77	113	132	174	164	126	-	F	-
-	-	-	-	-	-	-	-	-	-	-	1	2	3	4	1	4	4	3	-	M	151.0
-	-	-	-	-	-	-	-	1	-	-	-	1	1	1	-	1	1	1	-	F	-
-	-	-	-	-	-	-	-	-	2	-	-	-	2	4	2	2	-	-	-	M	151.1
-	-	-	-	-	-	-	-	-	-	-	-	-	2	2	-	2	-	1	-	F	-
-	-	-	-	-	-	-	1	1	-	-	-	1	6	5	4	3	4	4	-	M	151.8
-	-	-	-	-	-	-	-	-	-	-	1	2	-	-	2	4	3	2	-	F	-
-	-	-	-	1	-	1	5	18	31	60	77	153	192	260	241	255	178	114	-	M	151.9
-	-	-	-	-	-	2	5	7	22	24	49	54	74	110	130	167	160	122	-	F	-
-	-	-	-	1	-	-	-	3	2	2	5	4	5	7	4	7	2	2	-	M	152
-	-	-	-	-	-	-	-	-	1	1	6	4	2	4	3	7	5	4	-	F	-
-	-	-	-	-	-	-	-	-	-	1	2	1	3	5	2	1	1	1	-	M	152.0
-	-	-	-	-	-	-	-	-	1	1	2	1	-	3	1	4	1	-	-	F	-
-	-	-	-	1	-	-	-	1	-	-	1	1	-	1	1	1	1	-	-	M	152.1
-	-	-	-	-	-	-	-	-	-	-	-	-	-	-	-	1	1	-	-	F	-
-	-	-	-	-	-	-	-	1	-	1	-	-	1	-	3	-	-	1	-	M	152.2
-	-	-	-	-	-	-	-	-	-	-	2	1	1	-	1	-	1	2	-	F	-
-	-	-	-	-	-	-	-	1	2	-	2	2	1	1	1	2	-	-	-	M	152.9
-	-	-	-	-	-	-	-	-	-	-	2	2	1	1	1	2	2	2	-	F	-
-	-	-	1	3	4	6	9	17	31	59	79	161	176	222	246	253	184	165	-	M	153
-	-	-	-	-	1	6	8	20	41	62	106	178	195	244	258	294	263	221	-	F	-
-	-	-	-	1	2	1	1	3	6	7	9	25	26	35	40	48	27	25	-	M	153.0
-	-	-	-	-	-	1	2	6	7	7	12	17	31	52	62	48	59	43	-	F	-
-	-	-	-	1	-	-	1	-	5	6	6	8	7	17	16	21	13	15	-	M	153.1
-	-	-	-	-	-	-	1	-	4	6	10	16	19	18	13	23	13	21	-	F	-
-	-	-	-	-	-	-	-	1	3	3	2	7	9	8	11	8	6	3	-	M	153.2
-	-	-	-	-	-	-	-	1	3	3	7	10	6	10	6	10	6	8	-	F	-
-	-	-	-	-	1	4	3	8	9	22	38	41	57	67	70	49	50	-	M	153.3	
-	-	-	-	-	1	-	6	10	20	26	49	52	62	49	75	51	44	-	F	-	
-	-	-	-	1	2	3	2	7	4	25	32	70	71	80	82	77	65	50	-	M	153.8
-	-	-	-	-	1	3	3	5	11	18	39	72	65	81	95	96	99	76	-	F	-
-	-	-	-	1	-	1	1	3	5	9	8	13	22	25	30	29	24	22	-	M	153.9
-	-	-	-	-	-	1	2	6	8	12	14	12	22	21	33	42	35	29	-	F	-
-	-	-	-	1	-	-	1	5	12	30	33	70	77	123	118	98	78	73	-	M	154
-	-	-	-	-	1	1	1	7	7	14	35	49	53	59	75	82	70	62	-	F	-
-	-	-	-	-	-	-	-	2	1	6	5	9	9	18	12	15	15	1	-	M	154.0
-	-	-	-	-	-	-	-	-	3	3	6	9	16	10	15	17	11	8	-	F	-

DEATHS FROM EACH CAUSE FOR PROVINCES BY SEX, AND CANADA BY SEX AND AGE, 1971

F.LIST STE INT	CAUSE OF DEATH CAUSE DU DECES		CANADA	PROVINCE OF RESIDENCE - PROVINCE DE RESIDENCE											
				NFLD. T-N.	PEI. IPE.	N.S. N-E.	N.B. N-B.	QUE. QUE.	ONT. ONT.	MAN. MAN.	SASK. SASK.	ALTA. ALTA.	B-C. C-B.	YUKON YUKON	NWT. T.N-0
154.1	RECTUM	M	623	9	2	27	12	191	232	27	25	31	66	1	-
	RECTUM	F	413	7	4	18	13	109	156	19	13	24	50	-	-
154.2	ANAL CANAL	M	3	-	-	-	-	-	2	-	1	-	-	-	-
	CANAL ANAL	F	5	-	-	-	-	1	2	-	1	-	1	-	-
155	LIVER AND INTRAHEPATIC BILE DUCTS	M	150	2	-	1	3	43	62	8	6	10	15	-	-
	FOIE ET VOIES BILIAIRES INTRA-HEPATIQUES	F	77	-	-	-	2	21	30	3	1	1	19	-	-
155.0	LIVER	M	139	1	-	1	2	39	59	8	6	9	14	-	-
	FOIE	F	67	-	-	-	2	16	29	3	1	1	15	-	-
155.1	INTRAHEPATIC BILE DUCTS	M	11	1	-	-	1	4	3	-	-	1	1	-	-
	VOIES BILIAIRES INTRA-HEPATIQUES	F	10	-	-	-	-	5	1	-	-	-	4	-	-
156	GALLBLADDER AND BILE DUCTS	M	157	4	1	3	1	38	59	11	7	10	22	-	1
	VESICULE BILIAIRE ET VOIES BILIAIRES	F	303	4	2	13	3	89	102	13	13	16	46	1	1
156.0	GALLBLADDER	M	73	3	-	1	1	17	27	9	1	5	9	-	-
	VESICULE BILIAIRE	F	201	3	2	11	3	48	70	7	9	12	34	1	1
156.1	EXTRAHEPATIC BILE DUCTS	M	42	1	1	-	-	2	23	1	3	4	7	-	-
	VOIES BILIAIRES EXTRA-HEPATIQUES	F	56	-	-	2	-	11	23	4	4	4	8	-	-
156.2	AMPULLA OF VATER	M	17	-	-	2	-	6	4	-	-	1	3	-	1
	AMPOULE DE VATER	F	11	-	-	-	-	4	4	-	-	-	3	-	-
156.9	BILIARY TRACT, UNSPECIFIED	M	25	-	-	-	-	13	5	1	3	-	3	-	-
	VOIES BILIAIRES, SANS PRECISION	F	35	1	-	-	-	26	5	2	-	-	1	-	-
157	PANCREAS	M	1022	22	7	55	30	250	362	48	63	81	103	-	1
	PANCREAS	F	677	9	5	32	23	167	235	39	32	50	85	-	-
157.0	HEAD	M	230	6	1	7	16	42	95	10	15	15	23	-	-
	TETE	F	140	1	-	6	7	35	51	8	6	15	11	-	-
157.8	OTHER SPECIFIED PARTS	M	50	-	-	-	7	8	16	3	2	7	7	-	-
	AUTRES PARTIES PRECISEES	F	22	-	-	2	4	5	8	1	1	-	1	-	-
157.9	UNSPECIFIED	M	742	16	6	48	7	200	251	35	46	59	73	-	1
	SANS PRECISION	F	515	8	5	24	12	127	176	30	25	35	73	-	-
158	PERITONEUM AND RETROPERITONEAL TISSUE	M	57	1	-	6	1	17	23	-	2	3	4	-	-
	PERITOINE ET TISSU SOUS-PERITONEAL	F	54	1	-	3	-	19	14	2	4	3	7	1	-
158.0	RETROPERITONEAL TISSUE	M	35	1	-	5	1	7	15	-	-	3	3	-	-
	TISSU SOUS-PERITONEAL	F	30	1	-	3	-	5	10	1	3	2	5	-	-
158.9	OTHER PARTS	M	22	-	-	1	-	10	8	-	2	-	1	-	-
	PARTIES AUTRES	F	24	-	-	-	-	14	4	1	1	1	2	1	-
159	UNSPECIFIED DIGESTIVE ORGANS	M	44	1	2	-	-	25	12	-	1	-	3	-	-
	ORGANES DE L'APPAREIL DIGESTIF SAI	F	47	-	-	3	-	20	17	1	1	2	3	-	-
OTAL	MALIGNANT NEOPLASM OF DIGESTIVE	M	5815	168	30	243	157	1682	1999	288	275	362	607	1	3
	ORGANS AND PERITONEUM (150-159)	F	4720	92	38	228	142	1336	1693	237	183	250	516	2	3
OTAL	TUMEURS MALIGNES DE L'APPAREIL														
	DIGESTIF ET DU PERITOINE (150-159)														
	MALIGNANT NEOPLASM OF RESPIRATORY SYSTEM (160-163)														
	TUMEURS MALIGNES DE L'APPAREIL RESPIRATOIRE (160-163)														
160	NOSE, NASAL CAVITIES AND MIDDLE EAR	M	37	1	1	2	3	4	18	-	2	2	4	-	-
	NEZ, FOSSES NASALES, OREILLE MOYENNE	F	19	-	-	2	-	8	5	1	-	1	2	-	-
160.0	NOSE (INTERNAL) AND NASAL CAVITIES	M	9	-	-	-	3	2	3	-	-	1	-	-	-
	NEZ (PARTIE INTERNE), FOSSES NASALES	F	6	-	-	1	-	3	1	1	-	-	-	-	-
160.1	EUSTACHIAN TUBE AND MIDDLE EAR	M	2	-	-	1	-	-	-	-	-	-	1	-	-
	TROMPE D'EUSTACHE ET OREILLE MOYENNE	F	1	-	-	-	-	-	1	-	-	-	-	-	-
160.2	MAXILLARY SINUS	M	18	1	1	1	-	1	9	-	2	1	2	-	-
	SINUS MAXILLAIRE	F	8	-	-	-	-	3	3	-	-	-	2	-	-
160.8	OTHER SINUS	M	6	-	-	-	-	1	4	-	-	-	1	-	-
	SINUS, AUTRE	F	2	-	-	1	-	-	-	-	-	1	-	-	-
160.9	UNSPECIFIED SINUS	M	2	-	-	-	-	-	2	-	-	-	-	-	-
	SINUS NON PRECISE	F	2	-	-	-	-	2	-	-	-	-	-	-	-
161	LARYNX	M	248	7	1	5	8	98	84	12	3	11	19	-	-
	LARYNX	F	34	2	-	2	-	20	8	-	-	-	2	-	-
161.0	GLOTTIS	M	6	-	-	-	-	3	2	-	-	-	1	-	-
	GLOTTE	F	1	-	-	-	-	1	-	-	-	-	-	-	-
161.8	OTHER SPECIFIED PARTS	M	13	-	-	-	1	2	4	2	-	-	4	-	-
	AUTRES PARTIES PRECISEES	F	1	-	-	-	-	1	-	-	-	-	-	-	-
161.9	PART UNSPECIFIED	M	229	7	1	5	7	93	78	10	3	11	14	-	-
	PARTIE NON PRECISEE	F	32	2	-	2	-	18	8	-	-	-	2	-	-
162	TRACHEA, BRONCHUS AND LUNG	M	4592	75	21	156	133	1295	1658	245	202	262	541	1	3
	TRACHEE, BRONCHES ET POUMON	F	799	7	5	25	12	210	316	36	29	51	105	-	3

DECES SELON LA CAUSE ET LE SEXE PAR PROVINCE, ET SELON LA CAUSE, LE SEXE ET L'AGE POUR LE CANADA, 1971

AGE GROUPS - GROUPES D'AGES																			INT. LIST	
00-01	01-04	05-09	10-14	15-19	20-24	25-29	30-34	35-39	40-44	45-49	50-54	55-59	60-64	65-69	70-74	75-79	80-84	85+	NS/ND	LISTE INT.
-	-	-	-	1	-	-	1	3	11	24	28	61	68	104	106	82	62	72	- M	154.1
-	-	-	-	-	1	1	1	7	4	11	27	39	37	48	60	65	58	54	- F	
-	-	-	-	-	-	-	-	-	-	-	-	-	-	1	-	1	-	-	- M	154.2
-	-	-	-	-	-	-	-	-	-	-	2	1	-	1	-	1	-	-	- F	
-	1	2	-	3	1	1	1	-	5	5	8	22	22	16	26	20	14	3	- M	155
1	1	-	-	-	1	2	1	2	4	4	4	5	6	10	12	7	8	9	- F	
-	1	2	-	3	1	-	1	-	4	4	7	22	21	14	24	19	13	3	- M	155.0
1	1	-	-	-	1	2	1	2	4	3	4	4	5	7	10	6	8	8	- F	
-	-	-	-	-	-	1	-	-	1	1	1	-	1	2	2	1	1	-	- M	155.1
-	-	-	-	-	-	-	-	-	-	1	-	1	1	3	2	1	-	1	- F	
-	-	-	-	-	-	-	-	1	2	4	11	14	22	29	21	35	11	7	- M	156
-	-	-	-	-	-	-	-	3	3	2	12	17	34	45	47	67	43	30	- F	
-	-	-	-	-	-	-	-	-	1	3	2	9	10	12	9	19	4	4	- M	156.0
-	-	-	-	-	-	-	-	2	2	1	8	7	25	31	27	44	31	23	- F	
-	-	-	-	-	-	-	-	1	1	-	5	1	9	9	7	5	2	2	- M	156.1
-	-	-	-	-	-	-	-	-	1	1	2	6	4	7	10	12	9	4	- F	
-	-	-	-	-	-	-	-	-	-	-	1	-	1	5	3	3	3	1	- M	156.2
-	-	-	-	-	-	-	-	-	-	-	2	1	-	1	3	3	1	-	- F	
-	-	-	-	-	-	-	-	-	-	1	3	4	2	3	2	8	2	-	- M	156.9
-	-	-	-	-	-	-	1	-	-	-	-	3	5	6	7	8	2	3	- F	
-	-	-	-	-	-	1	3	5	20	44	70	119	154	186	135	128	98	59	- M	157
-	-	-	-	1	-	1	3	5	19	12	36	63	70	92	114	108	83	70	- F	
-	-	-	-	-	-	-	2	3	1	8	14	30	31	41	27	30	23	20	- M	157.0
-	-	-	-	1	-	-	-	1	5	3	6	13	9	18	25	24	16	19	- F	
-	-	-	-	-	-	-	-	-	2	5	4	6	9	4	9	5	6	-	- M	157.8
-	-	-	-	-	-	-	-	-	-	-	-	2	2	4	6	4	1	3	- F	
-	-	-	-	-	-	1	1	2	17	31	52	83	114	141	99	93	69	39	- M	157.9
-	-	-	-	-	-	1	3	4	14	9	30	48	59	70	83	80	66	48	- F	
-	-	-	-	-	4	1	3	2	3	4	5	5	7	10	2	6	3	2	- M	158
-	-	1	-	2	-	-	-	-	-	2	1	7	8	8	6	7	7	5	- F	
-	-	-	-	-	3	1	1	2	1	2	2	2	5	6	2	4	2	2	- M	158.0
-	-	1	-	2	-	-	-	-	1	1	1	3	5	4	5	4	1	3	- F	
-	-	-	-	-	1	-	2	-	2	2	3	3	2	4	-	2	1	-	- M	158.9
-	-	-	-	-	-	-	-	-	-	1	-	4	3	4	1	3	6	2	- F	
-	-	-	-	-	-	-	1	-	-	2	2	4	3	3	9	6	6	8	- M	159
-	-	-	-	-	-	-	-	-	-	-	2	4	4	4	4	7	9	13	- F	
-	1	2	1	9	9	10	23	53	110	225	319	604	722	926	854	873	614	460	- M	TOTAL
1	1	1	-	3	3	12	18	45	97	127	263	403	466	604	670	775	671	560	- F	
-	-	-	-	-	-	-	-	-	1	3	5	4	4	8	5	1	2	4	- M	160
-	-	-	-	2	1	-	-	-	1	-	-	1	2	1	2	1	4	4	- F	
-	-	-	-	-	-	-	-	-	1	-	-	3	2	-	1	-	-	2	- M	160.0
-	-	-	-	-	-	-	-	-	-	-	-	-	-	-	1	-	1	4	- F	
-	-	-	-	-	-	-	-	-	-	-	-	-	-	1	-	-	1	-	- M	160.1
-	-	-	-	-	-	-	-	-	-	-	-	-	-	-	-	-	1	-	- F	
-	-	-	-	-	2	1	-	-	-	2	3	-	1	5	3	1	1	2	- M	160.2
-	-	-	-	-	-	-	-	-	1	-	-	-	1	-	1	-	2	-	- F	
-	-	-	-	-	-	-	-	-	1	1	1	1	1	2	-	-	-	-	- M	160.8
-	-	-	-	-	-	-	-	-	-	-	-	1	-	1	-	-	-	-	- F	
-	-	-	-	-	-	-	-	-	-	-	1	-	-	-	1	-	-	-	- M	160.9
-	-	-	-	-	-	-	-	-	-	-	-	-	1	-	-	1	-	-	- F	
-	-	-	-	-	-	-	3	8	13	19	32	31	35	49	22	22	14	-	- M	161
-	-	-	-	-	-	-	1	1	3	2	5	7	7	5	1	1	1	1	- F	
-	-	-	-	-	-	-	-	-	-	-	1	1	1	3	-	-	-	-	- M	161.0
-	-	-	-	-	-	-	-	-	1	-	-	-	-	-	-	-	-	-	- F	
-	-	-	-	-	-	-	-	1	3	-	1	-	2	3	1	1	1	-	- M	161.8
-	-	-	-	-	-	-	-	-	-	-	1	-	-	-	-	-	-	-	- F	
-	-	-	-	-	-	-	2	5	13	18	31	28	31	45	21	21	14	-	- M	161.9
-	-	-	-	-	-	-	1	1	2	1	5	7	7	5	1	1	1	1	- F	
-	-	-	-	-	1	4	8	39	85	201	343	593	770	869	765	510	266	137	1 M	162
-	-	-	-	-	3	2	4	11	29	75	69	128	102	100	101	88	52	35	- F	

DEATHS FROM EACH CAUSE FOR PROVINCES BY SEX, AND CANADA BY SEX AND AGE, 1971

NT. LIST ISTE INT	CAUSE OF DEATH CAUSE DU DECES		CANADA	PROVINCE OF RESIDENCE - PROVINCE DE RESIDENCE											
				NFLD. T-N.	PEI. IPE.	N.S. N-E.	N.B. N-B.	QUE. QUE.	ONT. ONT.	MAN. MAN.	SASK. SASK.	ALTA. ALTA.	B-C. C-B.	YUKON YUKON	NWT. T.N-O
162.0	TRACHEA TRACHEE	M	9	-	-	-	-	3	4	2	-	-	-	-	-
		F	7	-	-	-	-	1	5	1	-	-	-	-	-
162.1	BRONCHUS AND LUNG BRONCHES ET POUMON	M	4583	75	21	156	133	1292	1654	243	202	262	541	1	3
		F	792	7	5	25	12	209	311	35	29	51	105	-	3
163	RESPIRATORY ORGANS, OTHER AND NOS ORGANES RESPIRATOIRES, AUTRES OU SAI	M	44	-	-	2	1	22	8	-	-	3	8	-	-
		F	13	2	-	1	-	4	5	-	-	1	-	-	-
163.0	PLEURA PLEVRE	M	20	-	-	1	1	10	4	-	-	-	4	-	-
		F	3	1	-	-	-	-	2	-	-	-	-	-	-
163.1	MEDIASTINUM MEDIASTIN	M	21	-	-	1	-	10	4	-	-	3	3	-	-
		F	10	1	-	1	-	4	3	-	-	1	-	-	-
163.9	SITE UNSPECIFIED SIEGE NON PRECISE	M	3	-	-	-	-	2	-	-	-	-	1	-	-
		F	-	-	-	-	-	-	-	-	-	-	-	-	-
TOTAL	MALIGNANT NEOPLASM OF RESPIRATORY SYSTEM (160-163)	M	4921	83	23	165	145	1419	1768	257	207	278	572	1	3
		F	865	11	5	30	12	242	334	37	29	53	109	-	3
TOTAL	TUMEURS MALIGNES DE L'APPAREIL RESPIRATOIRE (160-163)														
	MALIGNANT NEOPLASM, BONE, CONNECTIVE TISSUE, SKIN AND BREAST (170-174) TUMEURS MALIGNES, OS, TISSUS CONJONCTIFS, PEAU ET SEIN (170-174)														
170	BONE OS	M	126	2	2	3	-	54	40	4	5	11	5	-	-
		F	76	1	1	2	-	26	27	3	4	7	4	1	-
170.0	SKULL AND FACE CRANE ET FACE	M	21	-	-	1	-	12	5	-	1	2	-	-	-
		F	13	1	1	-	-	5	1	-	1	2	2	-	-
170.1	LOWER JAW MAXILLAIRE INFERIEUR	M	15	1	-	2	-	9	2	-	-	1	-	-	-
		F	6	-	-	-	-	2	2	-	1	1	-	-	-
170.2	VERTEBRAL COLUMN COLONNE VERTEBRALE	M	16	-	-	-	-	4	7	-	1	3	1	-	-
		F	8	-	-	-	-	3	4	-	1	-	-	-	-
170.3	RIBS, STERNUM AND CLAVICLE COTES, STERNUM ET CLAVICULE	M	6	1	-	-	-	1	3	-	-	1	-	-	-
		F	2	-	-	-	-	-	2	-	-	-	-	-	-
170.4	UPPER LIMB, LONG BONES AND SCAPULA MEMBRE SUPERIEUR, OS LONGS ET OMOPLATE	M	13	-	-	-	-	4	5	1	-	1	2	-	-
		F	7	-	-	1	-	1	2	1	-	2	-	-	-
170.6	PELVIC BONES, SACRUM, COCCYX BASSIN, SACRUM ET COCCYX	M	19	-	1	-	-	9	7	1	-	1	-	-	-
		F	6	-	-	-	-	3	2	-	-	-	1	-	-
170.7	LOWER LIMB, LONG BONES MEMBRE INFERIEUR, OS LONGS	M	20	-	1	-	-	7	8	-	2	-	2	-	-
		F	19	-	-	-	-	5	13	-	-	-	-	1	-
170.8	LOWER LIMB, SHORT BONES MEMBRE INFERIEUR, OS COURTS	M	-	-	-	-	-	-	-	-	-	-	-	-	-
		F	2	-	-	-	-	-	1	-	-	-	1	-	-
170.9	SITE UNSPECIFIED SIEGE NON PRECISE	M	16	-	-	-	-	8	3	2	1	2	-	-	-
		F	13	-	-	1	-	7	-	2	1	2	-	-	-
171	CONNECTIVE AND OTHER SOFT TISSUE TISSU CONJONCTIF & AUTRES PARTIES MOLLES	M	63	2	-	1	3	16	15	5	4	9	8	-	-
		F	59	2	-	1	2	18	21	4	3	6	2	-	-
171.0	HEAD, FACE AND NECK TETE, FACE ET COU	M	9	-	-	-	2	3	1	1	1	1	-	-	-
		F	5	-	-	-	-	1	1	-	-	3	-	-	-
171.1	TRUNK TRONC	M	13	-	-	-	1	3	5	-	-	1	3	-	-
		F	10	-	-	-	1	2	5	1	-	1	-	-	-
171.2	UPPER LIMB (INCLUDING SHOULDER) MEMBRE SUPERIEUR (Y COMPRIS L'EPAULE)	M	10	-	-	-	-	1	2	-	3	1	3	-	-
		F	4	-	-	-	1	2	1	-	-	-	-	-	-
171.3	LOWER LIMB (INCLUDING HIP) MEMBRE INFERIEUR (Y COMPRIS LA HANCHE)	M	14	-	-	-	-	2	6	1	-	4	1	-	-
		F	21	-	-	-	-	6	12	-	1	-	2	-	-
171.9	SITE UNSPECIFIED SIEGE NON PRECISE	M	17	2	-	1	-	7	1	3	-	2	1	-	-
		F	19	2	-	1	-	7	2	3	2	2	-	-	-
172	MALIGNANT MELANOMA OF SKIN MELANOME MALIN DE LA PEAU	M	100	-	-	4	3	18	51	3	4	4	13	-	-
		F	90	1	-	3	-	21	39	5	1	3	16	-	1
172.0	LIPS LEVRE	M	2	-	-	-	-	1	1	-	-	-	-	-	-
		F	-	-	-	-	-	-	-	-	-	-	-	-	-
172.1	EYELIDS, INCLUDING CANTHI PAUPIERES, Y COMPRIS LES COMMISSURES	M	1	-	-	-	-	-	1	-	-	-	-	-	-
		F	-	-	-	-	-	-	-	-	-	-	-	-	-
172.2	EAR AND EXTERNAL AURICULAR CANAL OREILLE ET CONDUIT AUDITIF EXTERNE	M	2	-	-	-	-	-	2	-	-	-	-	-	-
		F	-	-	-	-	-	-	-	-	-	-	-	-	-
172.3	FACE, OTHER AND UNSPECIFIED PARTS FACE, PARTIES AUTRES OU NON PRECISEES	M	6	-	-	-	1	1	2	-	-	-	2	-	-
		F	6	-	-	-	-	1	4	-	-	-	1	-	-
172.4	SCALP AND NECK CUIR CHEVELU ET COU	M	6	-	-	-	-	2	4	-	-	-	-	-	-
		F	3	-	-	-	-	1	2	-	-	-	-	-	-
172.6	TRUNK, EXCEPT SCROTUM TRONC, EXCEPTE LE SCROTUM	M	25	-	-	-	-	4	18	-	-	-	3	-	-
		F	21	-	-	-	-	3	11	-	-	-	7	-	-

DECES SELON LA CAUSE ET LE SEXE PAR PROVINCE, ET SELON LA CAUSE, LE SEXE ET L'AGE POUR LE CANADA, 1971

AGE GROUPS - GROUPES D'AGES																			INT. LIST		
00-01	01-04	05-09	10-14	15-19	20-24	25-29	30-34	35-39	40-44	45-49	50-54	55-59	60-64	65-69	70-74	75-79	80-84	85+	NS/ND	LISTE INT.	
-	-	-	-	-	-	1	-	-	-	1	2	-	2	2	-	-	1	-	-	M	162.0
-	-	-	-	-	-	1	1	-	-	-	-	1	-	1	1	1	1	1	-	F	-
-	-	-	-	-	1	3	8	39	85	200	341	593	768	867	765	510	265	137	1	M	162.1
-	-	-	-	-	3	2	3	11	29	75	69	127	102	99	100	87	51	34	-	F	-
-	1	1	1	-	1	1	2	-	2	6	4	7	9	4	2	2	1	-	-	M	163
-	-	-	-	-	1	2	-	-	-	3	1	-	1	-	1	2	1	1	-	F	-
-	-	-	-	-	-	-	1	-	-	5	2	4	4	2	1	1	-	-	-	M	163.0
-	-	-	-	-	-	1	-	-	-	-	1	-	-	-	-	-	1	-	-	F	-
-	1	1	1	-	1	1	1	-	2	1	2	2	5	1	1	1	-	-	-	M	163.1
-	-	-	-	-	1	1	-	-	-	3	-	-	1	-	1	2	-	1	-	F	-
-	-	-	-	-	-	-	-	-	-	-	-	1	-	1	-	-	1	-	-	M	163.9
-	-	-	-	-	-	-	-	-	-	-	-	-	-	-	-	-	-	-	-	F	-
-	1	1	1	-	2	5	10	42	96	223	371	636	814	916	821	535	291	155	1	M	TOTAL
-	-	-	-	2	5	4	4	12	31	81	72	134	112	108	109	92	58	41	-	F	-
-	1	3	4	12	10	5	-	-	5	3	7	12	8	17	8	10	8	13	-	M	170
-	1	1	8	7	1	-	2	1	2	4	4	7	8	6	8	7	4	5	-	F	-
-	-	-	-	-	-	-	-	-	1	-	1	4	3	1	3	1	1	6	-	M	170.0
-	-	-	-	-	-	-	1	1	-	-	-	1	4	2	1	1	1	1	-	F	-
-	-	-	-	1	-	-	-	-	-	-	-	2	2	2	-	2	2	4	-	M	170.1
-	-	-	-	-	-	-	-	-	-	-	-	1	1	1	1	-	-	2	-	F	-
-	-	-	-	2	1	-	-	-	2	1	1	1	1	3	1	2	1	1	-	M	170.2
-	-	-	-	-	-	-	1	-	-	3	1	1	-	-	2	-	-	-	-	F	-
-	-	-	-	1	-	-	-	-	-	-	2	1	-	1	1	-	-	-	-	M	170.3
-	-	-	1	-	-	-	-	-	-	1	-	-	-	-	-	-	-	-	-	F	-
-	-	-	1	1	2	2	-	-	1	-	-	-	1	2	1	1	-	1	-	M	170.4
-	1	-	-	1	1	-	-	-	1	-	-	1	1	1	1	1	-	-	-	F	-
-	-	1	-	-	2	1	-	-	2	-	1	2	-	6	-	2	2	-	-	M	170.6
-	-	-	-	2	-	-	-	-	1	-	-	1	-	-	-	2	-	-	-	F	-
-	-	1	2	5	3	1	-	-	1	-	2	-	1	-	1	1	1	1	-	M	170.7
-	-	-	6	2	-	-	-	-	-	1	2	-	1	2	1	2	1	2	-	F	-
-	-	-	-	-	-	-	-	-	-	-	-	-	-	-	-	-	-	1	-	M	170.8
-	-	-	1	-	-	-	-	-	-	-	-	-	-	-	-	-	-	-	-	F	-
-	1	1	1	2	2	1	-	-	-	1	-	2	-	2	1	1	1	1	-	M	170.9
-	-	1	3	-	-	-	-	-	-	1	-	-	2	1	3	-	1	-	-	F	-
-	1	1	-	3	1	2	-	4	7	6	3	4	6	6	9	3	3	3	-	M	171
-	2	1	2	-	1	1	4	4	2	5	3	7	7	4	8	1	4	3	-	F	-
-	-	-	-	-	-	-	-	-	1	-	-	1	1	1	-	4	1	-	-	M	171.0
-	-	-	1	-	-	-	-	-	-	-	1	-	1	-	1	-	-	1	-	F	-
-	1	-	-	2	-	-	-	1	-	1	2	1	1	-	1	2	1	-	-	M	171.1
-	-	-	-	-	-	-	1	1	2	-	1	3	-	1	1	-	-	-	-	F	-
-	-	-	-	1	1	-	-	1	-	-	-	-	-	1	2	-	1	3	-	M	171.2
-	-	-	-	-	-	-	-	1	-	-	-	1	-	1	-	-	-	1	-	F	-
-	-	-	-	-	-	2	-	1	3	2	-	2	2	1	-	1	-	-	-	M	171.3
-	1	-	-	-	-	-	2	1	-	2	-	2	4	1	3	1	3	1	-	F	-
-	-	1	-	-	-	-	-	1	3	3	1	-	-	3	3	2	-	-	-	M	171.9
-	1	1	1	-	1	1	1	1	-	3	1	1	2	1	3	-	1	-	-	F	-
-	-	-	-	-	3	5	2	4	11	18	10	7	9	10	6	3	5	7	-	M	172
-	-	-	-	-	-	3	1	4	10	10	10	12	8	7	5	10	6	4	-	F	-
-	-	-	-	-	-	-	-	-	1	-	-	-	-	-	1	-	-	-	-	M	172.0
-	-	-	-	-	-	-	-	-	-	-	-	-	-	-	-	-	-	-	-	F	-
-	-	-	-	-	-	-	-	-	1	-	-	-	-	-	-	-	-	-	-	M	172.1
-	-	-	-	-	-	-	-	-	-	-	-	-	-	-	-	-	-	-	-	F	-
-	-	-	-	-	1	-	-	-	-	-	-	-	-	-	-	-	-	1	-	M	172.2
-	-	-	-	-	-	-	-	-	-	-	-	-	-	-	-	-	-	-	-	F	-
-	-	-	-	-	-	-	-	-	-	-	1	-	2	1	-	-	2	-	-	M	172.3
-	-	-	-	-	-	-	-	-	-	-	-	1	-	-	1	1	2	1	-	F	-
-	-	-	-	-	1	-	-	-	1	2	-	1	-	-	-	-	1	-	-	M	172.4
-	-	-	-	-	-	-	-	1	1	-	-	-	-	-	-	1	-	-	-	F	-
-	-	-	-	-	-	3	1	1	5	4	4	-	2	3	2	-	-	-	-	M	172.6
-	-	-	-	-	-	1	1	1	-	3	4	4	2	1	-	2	2	-	-	F	-

DEATHS FROM EACH CAUSE FOR PROVINCES BY SEX, AND CANADA BY SEX AND AGE, 1971

INT.LIST LISTE INT	CAUSE OF DEATH CAUSE DU DECES		CANADA	PROVINCE OF RESIDENCE - PROVINCE DE RESIDENCE											
				NFLD. T-N.	PEI. IPE.	N.S. N-E.	N.B. N-B.	QUE. QUE.	ONT. ONT.	MAN. MAN.	SASK. SASK.	ALTA. ALTA.	B-C. C-B.	YUKON YUKON	NWT. T.N-O
172.7	UPPER LIMB MEMBRE SUPERIEUR	M	7	-	-	-	1	1	3	-	-	-	2	-	-
		F	11	-	-	-	-	3	7	-	-	-	1	-	-
172.8	LOWER LIMB MEMBRE INFERIEUR	M	16	-	-	-	-	2	8	-	1	1	4	-	-
		F	21	1	-	-	-	3	10	1	-	1	5	-	-
172.9	SITE UNSPECIFIED SIEGE NON PRECISE	M	35	-	-	4	1	7	12	3	3	3	2	-	-
		F	28	-	-	3	-	10	5	4	1	2	2	-	1
173	OTHER, SKIN AUTRES, DE LA PEAU	M	81	2	1	7	5	20	25	4	1	8	8	-	-
		F	58	4	-	2	1	22	16	4	3	3	3	-	-
173.0	LIPS LEVRE	M	3	-	-	-	-	-	-	1	1	1	-	-	-
		F	-	-	-	-	-	-	-	-	-	-	-	-	-
173.1	EYELIDS, INCLUDING CANTHI PAUPIERES, Y COMPRIS LES COMMISSURES	M	2	-	-	-	-	-	-	1	-	-	1	-	-
		F	1	-	-	-	-	1	-	-	-	-	-	-	-
173.2	EAR AND EXTERNAL AURICULAR CANAL OREILLE ET CONDUIT AUDITIF EXTERNE	M	7	-	-	-	-	-	2	-	-	1	4	-	-
		F	4	-	-	-	1	2	-	-	-	-	1	-	-
173.3	FACE, OTHER AND UNSPECIFIED PARTS FACE, PARTIES AUTRES OU NON PRECISEES	M	41	1	1	5	5	9	13	1	-	4	2	-	-
		F	25	3	-	-	-	11	6	1	2	1	1	-	-
173.4	SCALP AND NECK CUIR CHEVELU ET COU	M	6	-	-	1	-	3	2	-	-	-	-	-	-
		F	3	1	-	-	-	1	1	-	-	-	-	-	-
173.5	SCROTUM SCROTUM	M	3	-	-	-	-	1	-	1	-	1	-	-	-
173.6	TRUNK, EXCEPT SCROTUM TRONC, EXCEPTE LE SCROTUM	M	8	-	-	1	-	1	5	-	-	-	1	-	-
		F	11	-	-	1	-	4	5	-	1	-	-	-	-
173.7	UPPER LIMB MEMBRE SUPERIEUR	M	3	-	-	-	-	2	1	-	-	-	-	-	-
		F	1	-	-	-	-	1	-	-	-	-	-	-	-
173.8	LOWER LIMB MEMBRE INFERIEUR	M	1	-	-	-	-	-	1	-	-	-	-	-	-
		F	4	-	-	-	-	-	1	2	-	-	1	-	-
173.9	SITE UNSPECIFIED SIEGE NON PRECISE	M	7	1	-	-	-	4	1	-	-	1	-	-	-
		F	9	-	-	1	-	2	3	1	-	2	-	-	-
174	BREAST SEIN	M	23	1	-	2	-	6	13	-	-	-	1	-	-
		F	2840	40	16	102	87	867	1028	113	108	149	330	-	-
TOTAL	MALIGNANT NEOPLASM: BONE, CONNECTIVE TISSUE, SKIN AND BREAST (170-174)	M	393	7	3	17	11	114	144	16	14	32	35	-	-
TOTAL	TUMEURS MALIGNES: OS, TISSUS CONJONCTIFS, PEAU ET SEIN (170-174)	F	3123	48	17	110	90	954	1131	129	119	168	355	1	1
	MALIGNANT NEOPLASM OF GENITOURINARY ORGANS (180-189) TUMEURS MALIGNES DES ORGANES GENITO-URINAIRES (180-189)														
180	CERVIX UTERI COL DE L'UTERUS	F	629	21	4	29	26	199	202	23	16	39	69	-	1
181	CHORIONEPITHELIOMA CHORIO-EPITHELIOME	F	2	-	-	-	-	1	1	-	-	-	-	-	-
182	OTHER, OF UTERUS AUTRE, DE L'UTERUS	F	457	2	2	13	11	186	135	28	16	22	42	-	-
182.0	CORPUS UTERI CORPS DE L'UTERUS	F	244	-	-	9	10	49	115	8	6	10	37	-	-
182.9	UNSPECIFIED SANS PRECISION	F	213	2	2	4	1	137	20	20	10	12	5	-	-
183	OVARY, FALLOPIAN TUBE AND BROAD LIGAMENT OVAIRE, TROMPE ET LIGAMENT LARGE	F	865	20	4	41	20	207	342	41	29	56	105	-	-
183.0	OVARY OVAIRE	F	851	20	4	40	20	204	338	39	29	54	103	-	-
183.1	FALLOPIAN TUBE AND BROAD LIGAMENT TROMPE (DE FALLOPE) ET LIGAMENT LARGE	F	14	-	-	1	-	3	4	2	-	2	2	-	-
184	FEMALE GENITAL ORGANS, OTHER ORGANES GENITAUX FEMININS, AUTRES	F	95	-	1	4	1	35	42	2	3	1	6	-	-
184.0	VAGINA VAGIN	F	24	-	-	-	1	8	12	-	-	-	3	-	-
184.1	VULVA VULVE	F	61	-	1	4	-	18	29	2	3	1	3	-	-
184.9	SITE UNSPECIFIED SIEGE NON PRECISE	F	10	-	-	-	-	9	1	-	-	-	-	-	-
185	PROSTATE PROSTATE	M	1739	16	14	70	58	444	560	122	122	132	200	-	1
186	TESTIS TESTICULE	M	71	1	-	2	4	18	23	5	1	9	7	-	1



DECES SELON LA CAUSE ET LE SEXE PAR PROVINCE, ET SELON LA CAUSE, LE SEXE ET L'AGE POUR LE CANADA, 1971

AGE GROUPS - GROUPES D'AGES																			INT. LIST	
00-01	01-04	05-09	10-14	15-19	20-24	25-29	30-34	35-39	40-44	45-49	50-54	55-59	60-64	65-69	70-74	75-79	80-84	85+	NS/ND	LISTE INT.
-	-	-	-	-	-	-	-	-	-	2	1	3	2	-	-	-	-	1	- M	172.7
-	-	-	-	-	-	-	-	-	-	-	1	1	-	2	1	3	-	-	- F	
-	-	-	-	-	-	1	-	1	-	3	-	-	-	3	2	-	1	5	- M	172.8
-	-	-	-	-	-	2	-	-	3	3	1	5	2	1	1	2	1	-	- F	
-	-	-	-	-	1	1	1	2	3	8	2	4	5	3	1	3	1	-	- M	172.9
-	-	-	-	-	-	-	-	2	4	3	4	2	2	4	-	4	1	2	- F	
-	-	-	-	-	-	-	-	-	-	-	2	6	3	12	11	13	22	12	- M	173
-	-	-	1	-	-	-	-	-	-	4	5	4	2	6	2	5	13	16	- F	
-	-	-	-	-	-	-	-	-	-	-	-	2	-	-	-	-	1	-	- M	173.0
-	-	-	-	-	-	-	-	-	-	-	-	-	-	-	-	-	-	-	- F	
-	-	-	-	-	-	-	-	-	-	-	-	-	-	1	-	1	-	-	- M	173.1
-	-	-	-	-	-	-	-	-	-	-	-	-	-	-	-	-	-	1	- F	
-	-	-	-	-	-	-	-	-	-	-	-	1	1	1	1	1	-	2	- M	173.2
-	-	-	-	-	-	-	-	-	-	-	-	1	-	1	-	1	-	1	- F	
-	-	-	-	-	-	-	-	-	-	-	2	1	1	5	6	7	14	5	- M	173.3
-	-	-	1	-	-	-	-	-	-	1	1	-	1	3	1	2	7	8	- F	
-	-	-	-	-	-	-	-	-	-	-	-	1	-	3	-	1	1	-	- M	173.4
-	-	-	-	-	-	-	-	-	-	-	-	1	-	-	1	-	-	1	- F	
-	-	-	-	-	-	-	-	-	-	-	-	-	-	-	-	1	1	1	- M	173.5
-	-	-	-	-	-	-	-	-	-	-	-	-	-	-	-	-	-	-	- F	
-	-	-	-	-	-	-	-	-	-	-	2	1	-	2	3	1	-	1	- M	173.6
-	-	-	-	-	-	-	-	-	-	2	1	-	-	1	-	1	3	3	- F	
-	-	-	-	-	-	-	-	-	-	-	-	-	-	-	1	1	-	1	- M	173.7
-	-	-	-	-	-	-	-	-	-	-	1	-	-	-	-	-	-	-	- F	
-	-	-	-	-	-	-	-	-	-	-	-	-	1	-	-	-	-	-	- M	173.8
-	-	-	-	-	-	-	-	-	-	1	1	1	1	1	-	-	-	-	- F	
-	-	-	-	-	-	-	-	-	-	-	-	-	-	-	-	-	5	2	- M	173.9
-	-	-	-	-	-	-	-	-	-	1	1	1	-	-	-	1	3	2	- F	
-	-	-	-	-	-	-	-	-	-	2	3	5	1	2	3	5	-	2	- M	174
-	-	-	-	-	1	19	31	84	157	273	328	371	383	329	256	242	191	175	- F	
-	2	4	4	15	14	12	2	8	23	29	25	34	25	47	34	40	38	37	- M	TOTAL
-	3	2	11	7	3	23	38	93	171	296	350	401	408	352	279	265	218	203	- F	
-	-	-	-	-	1	10	27	35	55	79	59	77	78	56	53	39	35	25	- F	180
-	-	-	-	1	-	1	-	-	-	-	-	-	-	-	-	-	-	-	- F	181
-	-	-	-	1	-	1	2	3	11	16	26	48	59	66	73	69	53	29	- F	182
-	-	-	-	1	-	-	1	-	5	7	13	24	31	36	45	37	33	11	- F	182.0
-	-	-	-	-	-	1	1	3	6	9	13	24	28	30	28	32	20	18	- F	182.9
-	-	-	3	5	6	6	9	12	35	74	101	118	126	101	104	89	46	30	- F	183
-	-	-	3	5	6	6	9	12	34	74	98	116	125	100	101	86	46	30	- F	183.0
-	-	-	-	-	-	-	-	-	1	-	3	2	1	1	3	3	-	-	- F	183.1
-	-	-	-	1	1	1	-	-	-	4	4	3	9	13	14	19	12	14	- F	184
-	-	-	-	-	-	-	-	-	-	1	1	1	2	3	5	4	3	4	- F	184.0
-	-	-	-	1	1	1	-	-	-	1	3	1	4	9	8	14	8	10	- F	184.1
-	-	-	-	-	-	-	-	-	-	2	-	1	3	1	1	1	1	-	- F	184.9
-	-	-	1	1	-	-	-	-	2	4	28	52	111	190	283	389	360	318	- M	185
-	-	1	-	2	10	9	10	12	4	6	2	-	8	4	2	-	-	1	- M	186

DEATHS FROM EACH CAUSE FOR PROVINCES BY SEX, AND CANADA BY SEX AND AGE, 1971

INT. LIST LISTE INT	CAUSE OF DEATH CAUSE DU DECES		CANADA	PROVINCE OF RESIDENCE - PROVINCE DE RESIDENCE											
				NFLD. T-N.	PEI. IPE.	N.S. N-E.	N.B. N-B.	QUE. QUE.	ONT. ONT.	MAN. MAN.	SASK. SASK.	ALTA. ALTA.	B-C. C-B.	YUKON YUKON	NWT. T.N-O
187	MALE GENITAL ORGANS, OTHER ORGANES GENITAUX MASCULINS, AUTRES	M	22	1	-	3	2	6	4	-	-	2	4	-	-
187.0	PENIS PENIS	M	15	1	-	2	2	4	3	-	-	1	2	-	-
187.8	OTHER SPECIFIED SITES AUTRES SIEGES PRECISES	M	3	-	-	-	-	-	1	-	-	-	2	-	-
187.9	SITE UNSPECIFIED SIEGE NON PRECISE	M	4	-	-	1	-	2	-	-	-	1	-	-	-
188	BLADDER VESSIE	M	670	13	5	26	16	186	244	34	38	44	64	-	-
		F	242	-	3	13	5	69	91	15	8	11	27	-	-
189	URINARY ORGANS, OTHER AND NOS ORGANES URINAIRES AUTRES OU SAI	M	420	9	2	20	10	95	130	27	31	40	56	-	-
		F	248	3	3	10	8	83	65	20	20	14	22	-	-
189.0	KIDNEY, EXCEPT PELVIS REIN, EXCEPTE LE BASSINET	M	387	8	2	19	10	89	114	26	30	39	50	-	-
		F	227	3	2	10	7	75	57	19	20	13	21	-	-
189.1	PELVIS OF KIDNEY BASSINET	M	12	-	-	-	-	3	4	1	-	1	3	-	-
		F	4	-	-	-	-	2	2	-	-	-	-	-	-
189.2	URETER URETERE	M	11	1	-	-	-	1	6	-	1	-	2	-	-
		F	8	-	-	-	-	3	3	1	-	1	-	-	-
189.9	OTHER AND UNSPECIFIED AUTRES ET SANS PRECISION	M	10	-	-	1	-	2	6	-	-	-	1	-	-
		F	9	-	1	-	1	3	3	-	-	-	1	-	-
TOTAL	MALIGNANT NEOPLASM OF GENITOURINARY ORGANS (180-189)	M	2922	40	21	121	90	749	961	188	192	227	331	-	2
TOTAL	TUMEURS MALIGNES DES ORGANES GENITO- URINAIRES (180-189)	F	2538	46	17	110	71	780	878	129	92	143	271	-	1
MALIGNANT NEOPLASM OF OTHER AND UNSPECIFIED SITES (190-199) TUMEURS MALIGNES DE SIEGES AUTRES ET SANS PRECISION (190-199)															
190	EYE OEIL	M	22	1	-	1	2	4	5	3	-	3	3	-	-
		F	16	1	-	1	-	5	7	-	-	1	1	-	-
191	BRAIN CERVEAU	M	451	7	2	14	13	102	201	25	16	26	45	-	-
		F	278	6	-	4	8	82	111	13	7	10	37	-	-
192	OTHER PARTS OF NERVOUS SYSTEM AUTRES PARTIES DU SYSTEME NERVEUX	M	73	2	1	5	2	22	14	5	8	10	3	-	1
		F	62	1	-	4	4	18	11	5	4	10	5	-	-
192.0	CRANIAL NERVES (INCLUDING OPTIC) NERFS CRANIENS (Y COMPRIS OPTIQUE)	M	2	-	-	-	-	-	1	-	-	1	-	-	-
		F	-	-	-	-	-	-	-	-	-	-	-	-	-
192.1	CEREBRAL MENINGES MENINGES CRANIENNES	M	5	-	1	-	-	1	1	-	-	-	2	-	-
		F	4	-	-	-	-	1	2	-	-	-	1	-	-
192.2	SPINAL CORD MOELLE EPINIERE	M	7	-	-	-	-	3	-	1	1	2	-	-	-
		F	6	-	-	-	-	1	3	-	1	-	1	-	-
192.4	PERIPHERAL NERVES NERFS PERIPHERIQUES	M	2	-	-	-	-	1	1	-	-	-	-	-	-
		F	5	-	-	-	-	-	3	1	-	1	-	-	-
192.5	SYMPATHETIC NERVOUS SYSTEM SYSTEME NERVEUX SYMPATHIQUE	M	21	-	-	1	1	6	9	-	1	2	1	-	-
		F	11	-	-	1	-	7	-	-	-	1	2	-	-
192.9	SITE UNSPECIFIED SIEGE NON PRECISE	M	36	2	-	4	1	11	2	4	6	5	-	-	1
		F	36	1	-	3	4	9	3	4	3	8	1	-	-
193	THYROID GLAND CORPS THYROIDE	M	50	1	-	-	2	13	19	2	4	2	7	-	-
		F	88	2	-	5	5	25	26	5	4	8	8	-	-
194	OTHER ENDOCRINE GLANDS AUTRES GLANDES ENDOCRINES	M	24	-	-	-	1	5	9	2	1	3	3	-	-
		F	22	-	-	1	-	7	10	1	-	1	2	-	-
194.0	SUPRARENAL SURRENALES	M	17	-	-	-	-	3	6	2	1	2	3	-	-
		F	11	-	-	-	-	3	5	1	-	1	1	-	-
194.1	PARATHYROID PARATHYROIDE	M	1	-	-	-	-	1	-	-	-	-	-	-	-
		F	-	-	-	-	-	-	-	-	-	-	-	-	-
194.2	THYMUS THYMUS	M	1	-	-	-	-	1	-	-	-	-	-	-	-
		F	6	-	-	1	-	1	3	-	-	-	1	-	-
194.3	PITUITARY AND CRANIOPHARYNGEAL HYPOPHYSE ET TRACTUS CRANIO-PHARYNGE	M	2	-	-	-	1	-	1	-	-	-	-	-	-
		F	3	-	-	-	-	3	-	-	-	-	-	-	-
194.4	PINEAL EPIPHYSE	M	3	-	-	-	-	-	2	-	-	1	-	-	-
		F	2	-	-	-	-	-	2	-	-	-	-	-	-
195	ILL-DEFINED SITES SIEGE MAL DEFINI	M	65	-	2	4	1	26	15	3	2	6	6	-	-
		F	82	1	-	5	1	36	22	4	3	3	6	-	1
195.0	ABDOMEN, INTRA-ABDOMINAL CANCER ABDOMEN, CANCER INTRA-ABDOMINAL	M	29	-	-	3	-	15	4	1	-	3	3	-	-
		F	46	-	-	2	1	24	11	3	-	1	3	-	1
195.1	PELVIS, RECTOVAGINAL SEPTUM BASSIN ET CLOISON RECTO-VAGINALE	M	4	-	-	-	1	-	3	-	-	-	-	-	-
		F	17	-	-	2	-	4	6	-	2	1	2	-	-

DECES SELON LA CAUSE ET LE SEXE PAR PROVINCE, ET SELON LA CAUSE, LE SEXE ET L'AGE POUR LE CANADA, 1971

AGE GROUPS - GROUPES D'AGES																				INT. LIST
00-01	01-04	05-09	10-14	15-19	20-24	25-29	30-34	35-39	40-44	45-49	50-54	55-59	60-64	65-69	70-74	75-79	80-84	85+	NS/ND	LISTE INT.
-	-	-	-	1	-	1	-	-	2	2	1	3	2	1	3	2	1	3	- M	187
-	-	-	-	1	-	-	-	-	1	-	1	3	2	1	2	1	1	2	- M	187.0
-	-	-	-	-	-	-	-	-	-	2	-	-	-	-	-	-	-	1	- M	187.8
-	-	-	-	-	-	1	-	-	1	-	-	-	-	-	1	1	-	-	- M	187.9
-	-	-	-	-	1	-	1	1	3	11	23	49	58	84	132	110	114	83	- M	188
-	-	-	1	-	-	-	-	2	3	2	7	15	16	22	39	41	48	46	- F	
-	5	1	1	2	2	-	1	8	12	21	29	47	65	67	62	54	27	16	- M	189
-	2	2	2	-	-	-	4	5	2	13	24	32	27	29	32	34	21	19	- F	
-	4	1	1	2	2	-	1	8	11	18	26	47	61	59	60	50	23	13	- M	189.0
-	2	2	2	-	-	-	4	4	2	11	23	26	25	25	31	33	18	19	- F	
-	1	-	-	-	-	-	-	-	-	2	-	-	2	4	2	1	-	-	- M	189.1
-	-	-	-	-	-	-	-	-	-	-	-	1	1	1	-	1	-	-	- F	
-	-	-	-	-	-	-	-	-	1	-	2	-	2	1	-	2	3	-	- M	189.2
-	-	-	-	-	-	-	-	-	-	1	1	3	-	1	1	-	1	-	- F	
-	-	-	-	-	-	-	-	-	-	1	1	-	-	3	-	1	1	3	- M	189.9
-	-	-	-	-	-	-	-	1	-	1	-	2	1	2	-	-	2	-	- F	
-	5	2	2	6	13	10	12	21	23	44	83	151	244	346	482	555	502	421	- M	TOTAL
-	2	2	6	8	8	19	42	57	106	188	221	293	315	287	315	291	215	163	- F	
-	2	-	-	-	-	-	-	1	-	1	2	3	2	1	1	4	3	2	- M	190
-	1	-	-	1	-	-	1	-	-	-	-	1	1	1	4	3	3	-	- F	
5	12	13	9	14	5	4	14	31	24	51	55	51	74	43	28	13	5	1	- M	191
-	6	13	9	5	4	4	9	11	22	23	29	38	34	29	26	11	4	-	- F	
1	17	1	6	2	1	2	-	3	5	3	5	6	5	9	4	3	-	-	- M	192
-	10	3	1	4	2	2	1	-	4	5	6	6	9	3	4	1	1	-	- F	
-	1	-	-	-	-	-	-	-	-	-	-	-	1	-	-	-	-	-	- M	192.0
-	-	-	-	-	-	-	-	-	-	-	-	-	-	-	-	-	-	-	- F	
-	-	-	-	-	-	-	-	-	-	1	-	-	1	1	2	-	-	-	- M	192.1
-	-	-	-	-	-	-	1	-	-	-	-	-	1	-	2	-	-	-	- F	
-	-	-	-	-	-	1	-	1	-	-	-	1	-	1	1	2	-	-	- M	192.2
-	3	-	-	-	1	-	-	-	-	-	1	-	1	-	-	-	-	-	- F	
-	-	-	-	-	-	-	-	-	-	-	-	1	1	-	-	-	-	-	- M	192.4
-	-	-	-	1	-	-	-	-	-	1	-	-	-	1	-	1	1	-	- F	
-	16	1	2	1	-	-	-	-	-	-	-	-	-	-	1	-	-	-	- M	192.5
-	5	2	1	1	1	-	-	-	1	-	-	-	-	-	-	-	-	-	- F	
1	-	-	4	1	1	1	-	2	5	2	5	4	2	7	-	1	-	-	- M	192.9
-	2	1	-	2	-	2	-	-	3	4	5	6	7	2	2	-	-	-	- F	
-	-	-	-	-	-	-	-	3	-	4	2	3	4	8	10	9	5	2	- M	193
-	-	-	-	-	-	-	-	1	2	2	1	10	7	15	12	14	15	9	- F	
-	-	1	1	2	-	-	2	-	1	2	3	3	1	4	3	1	-	-	- M	194
1	-	-	1	1	-	1	1	2	2	2	2	3	3	2	-	1	-	-	- F	
-	-	-	-	-	-	-	1	-	1	1	3	3	1	4	2	1	-	-	- M	194.0
-	-	-	-	-	-	-	2	-	1	2	2	1	1	2	-	-	-	-	- F	
-	-	-	-	1	-	-	-	-	-	-	-	-	-	-	-	-	-	-	- M	194.1
-	-	-	-	-	-	-	-	-	-	-	-	-	-	-	-	-	-	-	- F	
-	-	-	-	-	-	1	1	-	-	-	-	-	-	-	-	1	-	-	- M	194.2
-	-	-	-	-	-	-	-	-	-	-	-	-	-	-	-	-	-	-	- F	
1	-	-	-	-	-	-	-	-	1	-	-	-	-	-	1	-	-	-	- M	194.3
-	-	-	-	-	-	-	-	-	-	-	-	-	-	-	-	-	-	-	- F	
-	-	1	1	1	-	-	-	-	-	-	-	-	-	-	-	-	-	-	- M	194.4
-	-	-	-	-	-	-	-	-	-	-	-	-	-	-	-	-	-	-	- F	
-	1	2	-	-	-	-	-	2	2	2	1	6	3	6	12	4	11	13	- M	195
-	-	-	1	-	3	1	1	5	-	3	1	5	6	14	8	8	13	12	- F	
-	1	1	-	-	-	-	-	1	1	1	-	3	1	4	6	1	5	4	- M	195.0
-	-	-	-	-	1	1	1	2	-	-	-	3	4	10	4	6	5	9	- F	
-	-	-	-	-	-	-	-	-	-	1	-	-	1	-	1	1	-	-	- M	195.1
-	-	-	1	-	-	-	-	2	-	2	-	-	1	4	1	1	4	1	- F	

DEATHS FROM EACH CAUSE FOR PROVINCES BY SEX, AND CANADA BY SEX AND AGE, 1971

INT. LIST LISTE INT	CAUSE OF DEATH CAUSE DU DECES		CANADA	PROVINCE OF RESIDENCE - PROVINCE DE RESIDENCE											
				Nfld. T-N.	PEI. IPE.	N.S. N-E.	N.B. N-B.	QUE. QUE.	ONT. ONT.	MAN. MAN.	SASK. SASK.	ALTA. ALTA.	B-C. C-B.	YUKON YUKON	NWT. T-N-O
195.9	OTHER AUTRES	M	32	-	2	1	-	11	8	2	2	3	3	-	-
		F	19	1	-	1	-	8	5	1	1	1	1	-	-
196	SECONDARY AND UNSPECIFIED, LYMPH NODES GANGLIONS LYMPHATIQUES, SECONDAIRE, SAI	M	15	-	-	1	2	5	5	-	-	-	2	-	-
		F	3	-	-	-	-	-	3	-	-	-	-	-	-
196.0	HEAD, FACE AND NECK TETE, FACE ET COU	M	9	-	-	1	2	2	3	-	-	-	1	-	-
		F	2	-	-	-	-	-	2	-	-	-	-	-	-
196.2	INTRA-ABDOMINAL INTRA-ABDOMINALE	M	2	-	-	-	-	1	1	-	-	-	-	-	-
		F	-	-	-	-	-	-	-	-	-	-	-	-	-
196.3	AXILLARY AND UPPER LIMB AXILLAIRE ET MEMBRE SUPERIEUR	M	2	-	-	-	-	1	1	-	-	-	-	-	-
		F	-	-	-	-	-	-	-	-	-	-	-	-	-
196.8	MULTIPLE SITES LOCALISATIONS MULTIPLES	M	1	-	-	-	-	1	-	-	-	-	-	-	-
		F	-	-	-	-	-	-	-	-	-	-	-	-	-
196.9	SITE UNSPECIFIED SIEGE NON PRECISE	M	1	-	-	-	-	-	-	-	-	-	1	-	-
		F	1	-	-	-	-	-	1	-	-	-	-	-	-
197	SECONDARY, RESPIRATORY AND DIGESTIVE SECONDAIRE, RESPIRATOIRE ET DIGESTIF	M	187	5	-	7	12	69	53	11	5	19	5	-	1
		F	168	5	-	9	3	69	50	9	6	9	8	-	-
197.0	LUNG POUMON	M	22	-	-	-	2	6	8	1	1	2	2	-	-
		F	10	-	-	-	1	-	8	1	-	-	-	-	-
197.1	MEDIASTINUM MEDIASTIN	M	-	-	-	-	-	-	-	-	-	-	-	-	-
		F	3	-	-	-	1	-	2	-	-	-	-	-	-
197.2	PLEURA PLEVRE	M	-	-	-	-	-	-	-	-	-	-	-	-	-
		F	4	-	-	-	-	-	1	-	1	1	1	-	-
197.3	OTHER RESPIRATORY ORGAN AUTRE ORGANE RESPIRATOIRE	M	2	-	-	-	1	-	1	-	-	-	-	-	-
		F	-	-	-	-	-	-	-	-	-	-	-	-	-
197.5	LARGE INTESTINE AND RECTUM GROS INTESTIN ET RECTUM	M	1	-	-	-	-	-	1	-	-	-	-	-	-
		F	2	-	-	-	-	-	1	1	-	-	-	-	-
197.6	PERITONEUM PERITONE	M	6	1	-	-	-	2	3	-	-	-	-	-	-
		F	8	-	-	-	-	-	7	-	-	-	1	-	-
197.7	LIVER, SPECIFIED AS SECONDARY FOIE, SPECIFIEE COMME SECONDAIRE	M	39	1	-	-	3	3	23	1	1	4	3	-	-
		F	34	1	-	2	1	1	24	-	1	1	3	-	-
197.8	LIVER, UNSPECIFIED FOIE, SANS PRECISION	M	116	3	-	7	6	58	17	8	3	13	-	-	1
		F	107	4	-	7	-	68	7	7	4	7	3	-	-
197.9	OTHER DIGESTIVE ORGAN AUTRE ORGANE DIGESTIF	M	1	-	-	-	-	-	-	1	-	-	-	-	-
		F	-	-	-	-	-	-	-	-	-	-	-	-	-
198	OTHER SECONDARY AUTRES SECONDAIRES	M	48	-	-	-	2	12	25	-	2	2	5	-	-
		F	44	2	-	-	2	7	23	1	3	2	4	-	-
198.3	BRAIN CERVEAU	M	16	-	-	-	-	6	8	-	-	-	2	-	-
		F	12	1	-	-	1	3	7	-	-	-	-	-	-
198.4	OTHER PARTS OF NERVOUS SYSTEM AUTRES PARTIES DU SYSTEME NERVEUX	M	3	-	-	-	-	2	-	-	1	-	-	-	-
		F	5	-	-	-	-	-	3	-	-	-	2	-	-
198.5	BONE OS	M	17	-	-	-	1	3	10	-	-	2	1	-	-
		F	14	-	-	-	1	4	7	-	-	-	2	-	-
198.9	OTHER SITES AUTRES SIEGES	M	12	-	-	-	1	1	7	-	1	-	2	-	-
		F	13	1	-	-	-	-	6	1	3	2	-	-	-
199	WITHOUT SPECIFICATION OF SITE SIEGE NON PRECISE	M	214	10	4	18	3	36	63	16	18	37	8	-	1
		F	237	8	1	16	7	48	77	14	15	36	15	-	-
199.0	MULTIPLE MULTIPLE	M	148	9	3	14	1	16	55	7	15	24	3	-	1
		F	163	5	-	10	5	22	65	10	13	25	8	-	-
199.1	OTHER AUTRES	M	66	1	1	4	2	20	8	9	3	13	5	-	-
		F	74	3	1	6	2	26	12	4	2	11	7	-	-
TOTAL	MALIGNANT NEOPLASM OF OTHER AND UNSPECIFIED SITES (190-199)	M	1149	26	9	50	40	294	409	67	56	108	87	-	3
TOTAL	TUMEURS MALIGNES DE SIEGES AUTRES ET SANS PRECISION (190-199)	F	1000	26	1	45	30	297	340	52	42	80	86	-	1
NEOPLASMS OF LYMPHATIC AND HEMATOPOIETIC TISSUE (200-209) TUMEURS DES TISSUS LYMPHATIQUES ET HEMATOPOIETIQUES (200-209)															
200	LYMPHOSARCOMA AND RETICULUM-CELL SARCOMA LYMPHOSARCOME ET SARCOME RETICULAIRE	M	331	5	1	9	8	89	106	25	18	27	43	-	-
		F	237	1	1	2	5	80	91	11	10	10	26	-	-
200.0	RETICULUM-CELL SARCOMA SARCOME RETICULAIRE	M	121	3	-	1	2	37	37	11	4	11	15	-	-
		F	97	-	-	-	-	37	33	5	4	5	13	-	-
200.1	LYMPHOSARCOMA LYMPHOSARCOME	M	210	2	1	8	6	52	69	14	14	16	28	-	-
		F	140	1	1	2	5	43	58	6	6	5	13	-	-
201	HODGKIN'S DISEASE MALADIE DE HODGKIN	M	208	3	-	8	9	62	68	12	10	11	25	-	-
		F	114	1	-	2	8	37	41	4	3	8	10	-	-

DECES SELON LA CAUSE ET LE SEXE PAR PROVINCE, ET SELON LA CAUSE, LE SEXE ET L'AGE POUR LE CANADA, 1971

AGE GROUPS - GROUPES D'AGES																			INT. LIST		
00-01	01-04	05-09	10-14	15-19	20-24	25-29	30-34	35-39	40-44	45-49	50-54	55-59	60-64	65-69	70-74	75-79	80-84	85+	NS/ND	LISTE INT.	
-	-	1	-	-	-	-	-	1	1	-	1	3	1	2	5	2	6	9	-	M	195.9
1	-	-	-	-	2	-	-	1	-	1	1	2	1	-	3	1	4	2	-	F	-
-	-	-	-	-	-	-	-	-	-	-	-	2	1	3	1	4	2	-	2	M	196
-	-	-	-	-	-	-	-	-	-	-	-	1	-	-	1	-	-	1	-	F	-
-	-	-	-	-	-	-	-	-	-	-	-	1	3	1	1	1	-	2	-	M	196.0
-	-	-	-	-	-	-	-	-	-	-	-	1	-	-	-	-	-	1	-	F	-
-	-	-	-	-	-	-	-	-	-	-	-	-	-	-	1	1	-	-	-	M	196.2
-	-	-	-	-	-	-	-	-	-	-	-	-	-	-	-	-	-	-	-	F	-
-	-	-	-	-	-	-	-	-	-	-	2	-	-	-	-	-	-	-	-	M	196.3
-	-	-	-	-	-	-	-	-	-	-	-	-	-	-	-	-	-	-	-	F	-
-	-	-	-	-	-	-	-	-	-	-	-	-	-	-	1	-	-	-	-	M	196.8
-	-	-	-	-	-	-	-	-	-	-	-	-	-	-	-	-	-	-	-	F	-
-	-	-	-	-	-	-	-	-	-	-	-	-	-	-	1	-	-	-	-	M	196.9
-	-	-	-	-	-	-	-	-	-	-	-	-	-	-	1	-	-	-	-	F	-
-	-	2	1	1	-	-	1	2	2	10	6	12	34	35	33	21	15	12	-	M	197
-	-	-	-	-	-	-	3	1	4	10	12	14	14	23	20	17	27	23	-	F	-
-	-	-	-	-	-	-	1	-	1	1	1	2	3	2	5	1	3	2	-	M	197.0
-	-	-	-	-	-	-	1	-	-	-	1	1	1	3	2	1	-	-	-	F	-
-	-	-	-	-	-	-	-	-	-	-	-	-	-	-	-	-	-	-	-	M	197.1
-	-	-	-	-	-	-	-	-	-	2	-	-	-	-	1	-	-	-	-	F	-
-	-	-	-	-	-	-	1	-	-	-	-	-	-	-	-	-	-	-	-	M	197.2
-	-	-	-	-	-	-	-	-	-	-	-	-	-	-	1	-	1	1	-	F	-
-	-	-	-	-	-	-	-	-	-	-	-	-	1	1	-	-	-	-	-	M	197.3
-	-	-	-	-	-	-	-	-	-	-	-	-	-	-	-	-	-	-	-	F	-
-	-	-	-	-	-	-	-	-	-	1	-	-	-	-	-	-	-	-	-	M	197.5
-	-	-	-	-	-	-	-	-	-	-	-	1	-	-	-	-	1	-	-	F	-
-	-	-	1	-	-	-	-	-	-	-	-	1	1	2	2	-	1	-	-	M	197.6
-	-	-	-	-	-	-	-	-	-	-	1	1	2	1	-	-	1	2	-	F	-
-	-	-	-	1	-	-	-	1	-	1	1	2	4	12	7	3	3	4	-	M	197.7
-	-	-	-	-	-	-	1	-	2	5	2	4	4	2	3	2	5	4	-	F	-
-	-	2	-	-	-	-	-	1	1	7	4	7	25	19	19	17	8	6	-	M	197.8
-	-	-	-	-	-	-	-	1	2	3	8	7	7	16	14	14	19	16	-	F	-
-	-	-	-	-	-	-	-	-	-	-	-	-	-	1	-	-	-	-	-	M	197.9
-	-	-	-	-	-	-	-	-	-	-	-	-	-	-	-	-	-	-	-	F	-
-	-	-	-	-	1	1	1	-	2	4	3	4	8	9	3	6	5	1	-	M	198
-	-	-	-	-	-	-	1	-	1	4	4	5	3	6	2	8	5	5	-	F	-
-	-	-	-	-	-	-	-	-	1	3	2	1	3	3	1	1	1	-	-	M	198.3
-	-	-	-	-	-	-	1	-	-	3	3	1	-	2	-	2	-	-	-	F	-
-	-	-	-	-	-	1	-	-	1	-	-	-	-	-	-	-	-	1	-	M	198.4
-	-	-	-	-	-	-	-	-	-	-	-	1	-	1	1	1	-	1	-	F	-
-	-	-	-	-	-	-	-	-	1	-	3	3	3	2	3	2	-	-	-	M	198.5
-	-	-	-	-	-	-	-	-	1	-	1	1	3	1	3	2	4	1	-	F	-
-	-	-	-	-	1	-	1	-	-	-	1	-	2	3	-	2	2	-	-	M	198.9
-	-	-	-	-	-	-	-	1	-	1	2	2	2	-	-	3	1	3	-	F	-
-	-	-	-	-	1	2	2	6	4	15	22	31	32	30	25	23	21	-	-	M	199
-	1	-	-	-	1	1	3	10	6	16	9	28	25	30	41	23	42	-	-	F	-
-	-	-	-	-	-	1	1	5	3	10	16	21	27	22	13	15	15	-	-	M	199.0
-	1	-	-	-	1	1	3	8	6	11	7	20	17	15	28	15	29	-	-	F	-
-	-	-	-	-	1	1	2	1	1	5	6	10	5	8	12	8	6	-	-	M	199.1
-	-	-	-	-	-	-	-	2	-	5	2	8	8	15	13	8	13	-	-	F	-
6	32	19	17	19	6	8	20	44	42	81	94	111	165	148	128	88	67	54	-	M	TOTAL
2	18	16	12	11	11	9	18	23	45	55	71	92	105	118	107	104	91	92	-	F	-
1	5	4	8	2	8	4	5	10	15	24	22	33	42	43	42	28	17	18	-	M	200
-	1	2	2	-	1	2	3	7	9	9	25	21	33	31	32	24	25	10	-	F	-
-	1	-	2	1	3	2	3	4	8	9	10	11	16	19	13	7	5	7	-	M	200.0
-	1	-	1	-	1	1	2	3	3	3	9	9	15	13	11	8	13	4	-	F	-
1	4	4	6	1	5	2	2	6	7	15	12	22	26	24	29	21	12	11	-	M	200.1
-	-	2	1	-	-	1	1	4	6	6	16	12	18	18	21	16	12	6	-	F	-
-	-	1	2	6	16	22	19	16	15	13	15	23	13	18	8	10	11	-	-	M	201
-	-	2	1	3	13	6	4	6	4	14	7	7	11	11	8	11	4	2	-	F	-

DEATHS FROM EACH CAUSE FOR PROVINCES BY SEX, AND CANADA BY SEX AND AGE, 1971

INT. LIST LISTE INT	CAUSE OF DEATH CAUSE DU DECES		CANADA	PROVINCE OF RESIDENCE - PROVINCE DE RESIDENCE											
				NFLD. T-N.	PEI. IPE.	N.S. N-E.	N.B. N-B.	QUE. QUE.	ONT. ONT.	MAN. MAN.	SASK. SASK.	ALTA. ALTA.	B-C. C-B.	YUKON YUKON	NWT. T.N-O
202	OTHER NEOPLASMS OF LYMPHOID TISSUE AUTRES TUMEURS DES TISSUS LYMPHATIQUES	M	140	1	-	8	2	43	62	3	8	6	7	-	-
		F	120	1	1	6	3	36	50	5	2	4	12	-	-
202.0	GIANT FOLLICULAR LYMPHOMA LYMPHOMME GIGANTO-FOLLICULAIRE	M	7	-	-	1	-	1	2	1	1	-	1	-	-
		F	4	-	-	1	-	1	2	-	-	-	-	-	-
202.1	MYCOSIS FUNGOIDES MYCOSIS FONGOIDE	M	7	-	-	1	-	1	5	-	-	-	-	-	-
		F	5	-	-	-	-	-	4	1	-	-	-	-	-
202.2	OTHER PRIMARY OF LYMPHOID TISSUE AUTRES PRIMITIVES, TISSUS LYMPHATIQUES	M	124	1	-	5	2	40	55	2	7	6	6	-	-
		F	111	1	1	5	3	35	44	4	2	4	12	-	-
202.9	OTHER FORMS OF LYMPHOMA AUTRES FORMES DE LYMPHOMES	M	2	-	-	1	-	1	-	-	-	-	-	-	-
		F	-	-	-	-	-	-	-	-	-	-	-	-	-
203	MULTIPLE MYELOMA MYELOME MULTIPLE	M	208	2	2	8	6	54	71	14	9	13	29	-	-
		F	167	2	-	8	6	36	64	16	8	11	16	-	-
204	LYMPHATIC LEUKEMIA LEUCEMIE LYMPHOIDE	M	264	2	-	5	9	61	83	22	17	25	38	1	1
		F	166	2	1	3	6	28	73	11	9	16	17	-	-
204.0	ACUTE AIGUE	M	87	-	-	1	4	18	30	11	5	6	10	1	1
		F	80	2	1	-	4	12	41	3	6	4	7	-	-
204.1	CHRONIC CHRONIQUE	M	130	1	-	1	4	32	42	8	7	13	22	-	-
		F	60	-	-	2	1	11	25	5	2	9	5	-	-
204.9	UNSPECIFIED SANS PRECISION	M	47	1	-	3	1	11	11	3	5	6	6	-	-
		F	26	-	-	1	1	5	7	3	1	3	5	-	-
205	MYELOID LEUKEMIA LEUCEMIE MYELOIDE	M	226	3	1	11	8	70	85	13	8	13	13	1	-
		F	198	4	2	8	5	47	76	14	9	15	18	-	-
205.0	ACUTE AIGUE	M	146	3	1	6	4	44	58	11	6	7	5	1	-
		F	115	4	-	4	2	28	45	9	3	10	10	-	-
205.1	CHRONIC CHRONIQUE	M	49	-	-	5	2	11	17	1	1	6	6	-	-
		F	45	-	1	1	-	12	9	5	6	5	6	-	-
205.9	UNSPECIFIED SANS PRECISION	M	31	-	-	-	2	15	10	1	1	-	2	-	-
		F	38	-	1	3	3	7	22	-	-	-	2	-	-
206	MONOCYTIC LEUKEMIA LEUCEMIE MONOCYTAIRE	M	23	-	-	1	1	4	7	1	2	-	7	-	-
		F	17	-	-	2	-	4	2	1	-	3	5	-	-
206.0	ACUTE AIGUE	M	11	-	-	-	1	2	3	1	2	-	2	-	-
		F	11	-	-	1	-	3	2	-	-	2	3	-	-
206.1	CHRONIC CHRONIQUE	M	1	-	-	-	-	-	1	-	-	-	-	-	-
		F	1	-	-	-	-	-	-	-	-	1	-	-	-
206.9	UNSPECIFIED SANS PRECISION	M	11	-	-	1	-	2	3	-	-	-	5	-	-
		F	5	-	-	1	-	1	-	1	-	-	2	-	-
207	OTHER AND UNSPECIFIED LEUKEMIA LEUCEMIES AUTRES ET SANS PRECISION	M	245	6	-	15	7	66	81	11	13	8	36	2	-
		F	209	9	1	11	4	56	64	8	6	11	39	-	-
207.0	LEUKEMIA, ACUTE LEUCEMIE AIGUE	M	143	5	-	8	5	37	45	6	9	5	21	2	-
		F	133	7	-	6	1	34	41	7	2	4	31	-	-
207.1	LEUKEMIA, CHRONIC LEUCEMIE CHRONIQUE	M	13	-	-	1	-	3	5	-	-	1	3	-	-
		F	7	-	-	1	-	3	1	-	1	-	1	-	-
207.2	ACUTE ERYTHREMIA ERYTHREMIE AIGUE	M	2	-	-	-	-	-	1	-	-	-	1	-	-
		F	2	-	-	-	-	-	-	1	-	1	-	-	-
207.9	LEUKEMIA, UNSPECIFIED LEUCEMIE, SANS PRECISION	M	87	1	-	6	2	26	30	5	4	2	11	-	-
		F	67	2	1	4	3	19	22	-	3	6	7	-	-
208	POLYCYTHEMIA VERA POLYCYTHEMIE VRAIE	M	31	-	-	-	1	6	12	4	-	6	2	-	-
		F	13	-	-	1	1	-	6	3	1	-	1	-	-
209	MYELOFIBROSIS MYELOFIBROSE	M	34	-	-	1	1	7	15	-	1	4	5	-	-
		F	15	-	1	1	-	7	2	-	1	2	1	-	-
TOTAL	NEOPLASMS OF LYMPHATIC AND HEMATOPOIETIC TISSUE (200-209)	M	1710	22	4	66	52	462	590	105	86	113	205	4	1
TOTAL	TUMEURS DES TISSUS LYMPHATIQUES ET HEMATOPOIETIQUES (200-209)	F	1256	20	7	44	38	331	469	73	49	80	145	-	-
	BENIGN NEOPLASMS (210-228) TUMEURS BENIGNES (210-228)														
210	BUCCAL CAVITY AND PHARYNX CAVITE BUCCALE ET PHARYNX	M	1	-	-	1	-	-	-	-	-	-	-	-	-
		F	4	-	-	-	1	1	-	1	-	-	1	-	-
210.2	SALIVARY GLAND GLANDES SALIVAIRES	M	-	-	-	-	-	-	-	-	-	-	-	-	-
		F	1	-	-	-	-	1	-	-	-	-	-	-	-
210.5	TONSIL AMYGDALE	M	-	-	-	-	-	-	-	-	-	-	-	-	-
		F	1	-	-	-	1	-	-	-	-	-	-	-	-
210.7	NASOPHARYNX RHINO-PHARYNX	M	-	-	-	-	-	-	-	-	-	-	-	-	-
		F	1	-	-	-	-	-	-	1	-	-	-	-	-



DEATHS FROM EACH CAUSE FOR PROVINCES BY SEX, AND CANADA BY SEX AND AGE, 1971

T.LIST STE INT	CAUSE OF DEATH CAUSE DU DECES		CANADA	PROVINCE OF RESIDENCE - PROVINCE DE RESIDENCE															
				Nfld. T-N.	PEI. IPE.	N.S. N-E.	N.B. N-B.	QUE. QUE.	ONT. ONT.	MAN. MAN.	SASK. SASK.	ALTA. ALTA.	B-C. C-B.	YUKON YUKON	NWT. T.N-O				
210.8	HYPOPHARYNX HYPOPHARYNX	M	-	-	-	-	-	-	-	-	-	-	-	-	-	-	-	-	-
		F	1	-	-	-	-	-	-	-	-	-	-	-	-	-	-	-	-
210.9	PHARYNX UNSPECIFIED PHARYNX SANS PRECISION	M	1	-	-	1	-	-	-	-	-	-	-	-	-	-	-	-	-
		F	-	-	-	-	-	-	-	-	-	-	-	-	-	-	-	-	-
211	OTHER PARTS OF DIGESTIVE SYSTEM AUTRES PARTIES DE L'APPAREIL DIGESTIF	M	13	-	-	1	-	5	5	-	-	-	-	-	-	2	-	-	-
		F	12	-	-	3	1	3	3	1	-	-	-	-	1	-	-	-	-
211.1	STOMACH ESTOMAC	M	1	-	-	-	-	1	-	-	-	-	-	-	-	-	-	-	-
		F	5	-	-	1	-	2	2	-	-	-	-	-	-	-	-	-	-
211.2	SMALL INTESTINE INTESTIN GRELE	M	3	-	-	-	-	-	3	-	-	-	-	-	-	-	-	-	-
		F	1	-	-	1	-	-	-	-	-	-	-	-	-	-	-	-	-
211.3	LARGE INTESTINE, EXCEPT RECTUM GROS INTESTIN SAUF RECTUM	M	8	-	-	-	-	4	2	-	-	-	-	-	2	-	-	-	-
		F	3	-	-	1	-	-	-	1	-	-	-	1	-	-	-	-	-
211.4	RECTUM RECTUM	M	1	-	-	1	-	-	-	-	-	-	-	-	-	-	-	-	-
		F	-	-	-	-	-	-	-	-	-	-	-	-	-	-	-	-	-
211.5	LIVER AND BILIARY PASSAGES FOIE ET VOIES BILIAIRES	M	-	-	-	-	-	-	-	-	-	-	-	-	-	-	-	-	-
		F	1	-	-	-	-	-	1	-	-	-	-	-	-	-	-	-	-
211.6	PANCREAS PANCREAS	M	-	-	-	-	-	-	-	-	-	-	-	-	-	-	-	-	-
		F	2	-	-	-	1	1	-	-	-	-	-	-	-	-	-	-	-
212	RESPIRATORY SYSTEM APPAREIL RESPIRATOIRE	M	10	-	-	1	-	2	1	1	1	3	1	-	-	-	-	-	-
		F	3	-	-	-	-	-	2	-	-	-	1	-	-	-	-	-	-
212.0	NOSE, NASAL CAVITIES AND MIDDLE EAR NEZ, FOSSES NAALES, OREILLE MOYENNE	M	1	-	-	-	-	-	-	-	-	1	-	-	-	-	-	-	-
		F	-	-	-	-	-	-	-	-	-	-	-	-	-	-	-	-	-
212.1	LARYNX LARYNX	M	-	-	-	-	-	-	-	-	-	-	-	-	-	-	-	-	-
		F	1	-	-	-	-	-	1	-	-	-	-	-	-	-	-	-	-
212.3	BRONCHUS AND LUNG BRONCHES ET POUMON	M	8	-	-	1	-	1	1	1	-	3	1	-	-	-	-	-	-
		F	2	-	-	-	-	-	1	-	-	-	1	-	-	-	-	-	-
212.5	MEDIASTINUM MEDIASTIN	M	1	-	-	-	-	1	-	-	-	-	-	-	-	-	-	-	-
		F	-	-	-	-	-	-	-	-	-	-	-	-	-	-	-	-	-
213	BONE AND CARTILAGE OS ET CARTILAGES	M	1	-	-	-	-	1	-	-	-	-	-	-	-	-	-	-	-
		F	1	-	-	-	-	-	-	-	1	-	-	-	-	-	-	-	-
213.0	EXOSTOSIS EXOSTOSE	M	1	-	-	-	-	1	-	-	-	-	-	-	-	-	-	-	-
		F	-	-	-	-	-	-	-	-	-	-	-	-	-	-	-	-	-
213.9	OTHER AND UNSPECIFIED AUTRE ET SANS PRECISION	M	-	-	-	-	-	-	-	-	-	-	-	-	-	-	-	-	-
		F	1	-	-	-	-	-	-	-	1	-	-	-	-	-	-	-	-
214	LIPOMA LIPOME	M	1	-	-	-	-	-	1	-	-	-	-	-	-	-	-	-	-
		F	2	1	-	-	-	1	-	-	-	-	-	-	-	-	-	-	-
214.9	OTHER AND UNSPECIFIED AUTRE ET SANS PRECISION	M	1	-	-	-	-	-	1	-	-	-	-	-	-	-	-	-	-
		F	2	1	-	-	-	1	-	-	-	-	-	-	-	-	-	-	-
215	OTHER, MUSCULAR AND CONNECTIVE TISSUE AUTRES, MUSCLES ET TISSU CONJONCTIF	M	1	-	-	-	-	-	-	-	1	-	-	-	-	-	-	-	-
		F	3	-	-	-	-	-	1	-	-	-	2	-	-	-	-	-	-
216	SKIN PEAU	M	1	-	-	-	-	-	1	-	-	-	-	-	-	-	-	-	-
		F	-	-	-	-	-	-	-	-	-	-	-	-	-	-	-	-	-
216.8	OTHER AUTRES	M	1	-	-	-	-	-	1	-	-	-	-	-	-	-	-	-	-
		F	-	-	-	-	-	-	-	-	-	-	-	-	-	-	-	-	-
218	UTERINE FIBROMA FIBROMYOME DE L UTERUS	F	7	-	-	-	-	2	1	-	-	1	3	-	-	-	-	-	-
220	OVARY OVAIRE	F	14	1	-	-	-	3	4	1	1	4	-	-	-	-	-	-	-
220.1	CYSTADENOMA CYSTADENOME	F	11	1	-	-	-	2	3	1	1	3	-	-	-	-	-	-	-
220.9	OTHER AND UNSPECIFIED AUTRES ET SANS PRECISION	F	3	-	-	-	-	1	1	-	-	1	-	-	-	-	-	-	-
223	KIDNEY AND OTHER URINARY ORGANS REIN ET AUTRES ORGANES URINAIRES	M	1	-	-	-	-	-	-	-	-	-	1	-	-	-	-	-	-
		F	-	-	-	-	-	-	-	-	-	-	-	-	-	-	-	-	-
223.0	KIDNEY, EXCEPT PELVIS REIN, EXCEPTE LE BASSINET	M	1	-	-	-	-	-	-	-	-	-	1	-	-	-	-	-	-
		F	-	-	-	-	-	-	-	-	-	-	-	-	-	-	-	-	-
224	EYE OEIL	M	1	-	-	-	-	-	1	-	-	-	-	-	-	-	-	-	-
		F	-	-	-	-	-	-	-	-	-	-	-	-	-	-	-	-	-
225	BRAIN AND OTHER PARTS OF NERVOUS SYSTEM CERVEAU, AUTRES PARTIES SYSTEME NERVEUX	M	42	-	-	-	-	13	22	2	2	1	2	-	-	-	-	-	-
		F	49	2	-	2	1	12	15	5	-	3	9	-	-	-	-	-	-
225.0	BRAIN CERVEAU	M	21	-	-	-	-	6	13	-	1	-	1	-	-	-	-	-	-
		F	19	1	-	1	-	3	12	-	-	1	1	-	-	-	-	-	-
225.1	CRANIAL NERVES NERFS CRANIENS	M	5	-	-	-	-	-	5	-	-	-	-	-	-	-	-	-	-
		F	3	1	-	-	-	-	-	-	-	1	1	-	-	-	-	-	-



DECES SELON LA CAUSE ET LE SEXE PAR PROVINCE, ET SELON LA CAUSE, LE SEXE ET L'AGE POUR LE CANADA, 1971

AGE GROUPS - GROUPES D'AGES																			INT. LIST		
00-01	01-04	05-09	10-14	15-19	20-24	25-29	30-34	35-39	40-44	45-49	50-54	55-59	60-64	65-69	70-74	75-79	80-84	85+	NS/ND	LISTE INT.	
-	-	-	-	-	-	-	-	-	-	-	-	-	-	-	-	-	-	-	-	M	210.8
-	-	-	-	-	-	-	-	-	-	-	-	-	-	-	-	-	-	-	-	F	-
-	-	-	-	-	-	-	-	-	-	1	-	-	-	-	-	-	-	-	-	M	210.9
-	-	-	-	-	-	-	-	-	-	-	-	-	-	-	-	-	-	-	-	F	-
1	-	-	-	-	-	-	-	-	-	-	-	2	-	3	1	2	-	4	-	M	211
-	-	-	-	-	-	-	1	1	-	1	1	-	1	-	2	-	1	4	-	F	-
-	-	-	-	-	-	-	-	-	-	-	-	-	-	-	-	-	-	1	-	M	211.1
-	-	-	-	-	-	-	-	-	-	-	-	-	1	-	2	-	1	1	-	F	-
-	-	-	-	-	-	-	-	1	-	-	-	-	-	2	-	-	-	-	-	M	211.2
-	-	-	-	-	-	-	-	-	-	-	-	-	-	-	-	-	-	-	-	F	-
1	-	-	-	-	-	-	-	-	-	-	-	1	-	1	1	2	-	2	-	M	211.3
-	-	-	-	-	-	-	-	-	-	-	-	-	-	-	-	-	-	2	-	F	-
-	-	-	-	-	-	-	-	-	-	-	-	-	-	-	-	-	-	1	-	M	211.4
-	-	-	-	-	-	-	-	-	-	-	-	-	-	-	-	-	-	-	-	F	-
-	-	-	-	-	-	-	1	-	-	-	-	-	-	-	-	-	-	-	-	M	211.5
-	-	-	-	-	-	-	-	-	-	-	-	-	-	-	-	-	-	-	-	F	-
-	-	-	-	-	-	-	-	-	-	-	1	-	-	-	-	-	-	1	-	M	211.6
-	-	-	-	-	-	-	-	-	-	-	-	-	-	-	-	-	-	-	-	F	-
2	-	-	1	-	-	-	-	-	-	-	-	2	1	-	3	-	1	-	-	M	212
-	-	-	-	-	-	-	-	-	-	-	1	1	-	-	-	-	1	-	-	F	-
-	-	-	-	-	-	-	-	-	-	-	-	-	-	-	1	-	-	-	-	M	212.0
-	-	-	-	-	-	-	-	-	-	-	-	-	-	-	-	-	-	-	-	F	-
-	-	-	-	-	-	-	-	-	-	-	-	1	-	-	-	-	-	-	-	M	212.1
-	-	-	-	-	-	-	-	-	-	-	-	-	-	-	-	-	-	-	-	F	-
2	-	-	1	-	-	-	-	-	-	-	-	1	1	-	2	-	1	-	-	M	212.3
-	-	-	-	-	-	-	-	-	-	-	1	-	-	-	-	-	1	-	-	F	-
-	-	-	-	-	-	-	-	-	-	-	-	1	-	-	-	-	-	-	-	M	212.5
-	-	-	-	-	-	-	-	-	-	-	-	-	-	-	-	-	-	-	-	F	-
-	-	-	-	-	-	-	-	-	-	-	1	-	-	-	-	-	-	-	-	M	213
-	-	-	-	-	-	-	-	-	-	-	-	-	-	-	-	-	-	1	-	F	-
-	-	-	-	-	-	-	-	-	-	-	1	-	-	-	-	-	-	-	-	M	213.0
-	-	-	-	-	-	-	-	-	-	-	-	-	-	-	-	-	-	-	-	F	-
-	-	-	-	-	-	-	-	-	-	-	-	-	-	-	-	-	-	1	-	M	213.9
-	-	-	-	-	-	-	-	-	-	-	-	-	-	-	-	-	-	-	-	F	-
-	-	-	-	-	-	-	1	-	-	-	-	-	-	-	-	1	-	-	-	M	214
-	-	-	-	-	-	-	-	-	-	-	-	-	1	-	-	-	-	-	-	F	-
-	-	-	-	-	-	-	1	-	-	-	-	-	-	-	-	1	-	-	-	M	214.9
-	-	-	-	-	-	-	-	-	-	-	-	-	-	-	-	-	-	-	-	F	-
-	-	-	-	-	-	-	-	-	-	1	-	-	-	-	-	-	-	-	-	M	215
-	-	-	-	-	-	-	-	-	-	-	-	1	-	1	-	-	1	-	-	F	-
-	-	-	-	-	-	-	-	-	-	-	-	-	-	-	-	-	1	-	-	M	216
-	-	-	-	-	-	-	-	-	-	-	-	-	-	-	-	-	-	-	-	F	-
-	-	-	-	-	-	-	-	-	-	-	-	-	-	-	-	-	1	-	-	M	216.8
-	-	-	-	-	-	-	-	-	-	-	-	-	-	-	-	-	-	-	-	F	-
-	-	-	-	-	-	-	-	2	2	1	1	-	-	-	1	-	-	-	-	F	218
-	-	-	-	-	-	-	-	-	-	1	-	2	1	-	1	4	2	3	-	F	220
-	-	-	-	-	-	-	-	-	-	1	-	2	1	-	1	2	1	3	-	F	220.1
-	-	-	-	-	-	-	-	-	-	-	-	-	-	-	-	2	1	-	-	F	220.9
-	-	-	-	-	-	-	-	-	-	-	-	-	-	-	1	-	-	-	-	M	223
-	-	-	-	-	-	-	-	-	-	-	-	-	-	-	-	-	-	-	-	F	-
-	-	-	-	-	-	-	-	-	-	-	-	-	-	-	1	-	-	-	-	M	223.0
-	-	-	-	-	-	-	-	-	-	-	-	-	-	-	-	-	-	-	-	F	-
1	-	-	-	-	-	-	-	-	-	-	-	-	-	-	-	-	-	-	-	M	224
-	-	-	-	-	-	-	-	-	-	-	-	-	-	-	-	-	-	-	-	F	-
2	-	-	-	3	1	2	-	1	-	5	5	5	4	6	3	3	2	-	-	M	225
-	-	-	1	-	-	-	1	3	3	3	6	5	7	9	3	7	1	-	-	F	-
2	-	-	-	2	-	2	-	-	-	3	4	2	-	1	1	3	1	-	-	M	225.0
-	-	-	1	-	-	-	1	2	2	1	2	-	3	4	2	1	-	-	-	F	-
-	-	-	-	1	1	-	-	-	-	-	-	-	1	1	-	-	1	-	-	M	225.1
-	-	-	-	-	-	-	-	-	1	-	1	-	-	1	-	-	-	-	-	F	-

DEATHS FROM EACH CAUSE FOR PROVINCES BY SEX, AND CANADA BY SEX AND AGE, 1971

.LIST TE INT	CAUSE OF DEATH CAUSE DU DECES		CANADA	PROVINCE OF RESIDENCE - PROVINCE DE RESIDENCE											
				NFLD. T-N.	PEI. IPE.	N.S. N-E.	N.B. N-B.	QUE. QUE.	ONT. ONT.	MAN. MAN.	SASK. SASK.	ALTA. ALTA.	B-C. C-B.	YUKON YUKON	NWT. T.N-O
225.2	CEREBRAL MENINGES MENINGES CRANIENNES	M	9	-	-	-	-	6	2	-	-	-	1	-	-
		F	17	-	-	-	1	6	1	4	-	-	5	-	-
225.3	SPINAL CORD MOELLE EPINIÈRE	M	-	-	-	-	-	-	-	-	-	-	-	-	-
		F	1	-	-	-	-	-	1	-	-	-	-	-	-
225.4	SPINAL MENINGES MENINGES RACHIDIENNES	M	-	-	-	-	-	-	-	-	-	-	-	-	-
		F	1	-	-	1	-	-	-	-	-	-	-	-	-
225.5	PERIPHERAL NERVES NERFS PERIPHERIQUES	M	-	-	-	-	-	-	-	-	-	-	-	-	-
		F	1	-	-	-	-	-	-	-	-	-	1	-	-
225.9	UNSPECIFIED SITE SIEGE NON PRECISE	M	7	-	-	-	-	1	2	2	1	1	-	-	-
		F	7	-	-	-	-	3	1	1	-	1	1	-	-
226	ENDOCRINE GLANDS GLANDES ENDOCRINES	M	9	-	1	-	-	2	2	2	-	-	2	-	-
		F	14	-	-	-	-	4	4	2	-	1	3	-	-
226.0	SUPRARENAL SURRENALE	M	1	-	-	-	-	1	-	-	-	-	-	-	-
		F	3	-	-	-	-	1	-	-	-	1	1	-	-
226.1	THYMUS THYMUS	M	-	-	-	-	-	-	-	-	-	-	-	-	-
		F	1	-	-	-	-	-	1	-	-	-	-	-	-
226.2	PITUITARY AND CRANIOPHARYNGEAL DUCT HYPOPHYSE ET TRACTUS CRANIO-PHARYNGE	M	5	-	1	-	-	-	2	-	-	-	2	-	-
		F	9	-	-	-	-	3	3	1	-	-	2	-	-
226.3	PINEAL GLAND EPIPHYSE	M	1	-	-	-	-	-	-	1	-	-	-	-	-
		F	-	-	-	-	-	-	-	-	-	-	-	-	-
226.8	OTHER SPECIFIED ENDOCRINE GLANDS AUTRES GLANDES ENDOCRINES PRECISEES	M	2	-	-	-	-	1	-	1	-	-	-	-	-
		F	1	-	-	-	-	-	-	1	-	-	-	-	-
227	HEMANGIOMA AND LYMPHANGIOMA HEMANGIOME ET LYMPHANGIOME	M	5	-	-	-	1	1	-	1	-	2	-	-	-
		F	2	-	-	-	-	1	-	-	1	-	-	-	-
227.0	HEMANGIOMA (OF SKIN) HEMANGIOME DE LA PEAU	M	1	-	-	-	-	1	-	-	-	-	-	-	-
		F	1	-	-	-	-	1	-	-	-	-	-	-	-
227.1	HEMANGIOMA OF OTHER SITES HEMANGIOME D'AUTRES SIEGES	M	1	-	-	-	-	-	-	1	-	-	-	-	-
		F	-	-	-	-	-	-	-	-	-	-	-	-	-
227.2	LYMPHANGIOMA LYMPHANGIOME	M	3	-	-	-	1	-	-	-	-	2	-	-	-
		F	1	-	-	-	-	-	-	-	1	-	-	-	-
228	OTHER AND UNSPECIFIED ORGANS AND TISSUES ORGANES ET TISSUS, AUTRES ET SAI	M	3	-	-	1	-	1	1	-	-	-	-	-	-
		F	4	-	-	-	-	-	2	-	-	2	-	-	-
TOTAL	BENIGN NEOPLASMS (210-228) TUMEURS BENIGNES (210-228)	M	89	-	1	4	1	25	34	6	4	6	8	-	-
TOTAL		F	115	4	-	5	3	27	32	10	3	11	20	-	-
	NEOPLASM OF UNSPECIFIED NATURE (230-239) TUMEURS DE NATURE NON PRECISEE (230-239)														
230	DIGESTIVE ORGANS APPAREIL DIGESTIF	M	6	-	-	-	-	1	-	-	-	2	3	-	-
		F	4	-	-	1	-	-	-	-	1	1	1	-	-
230.3	LARGE INTESTINE, EXCLUDING RECTUM GROS INTESTIN, SAUF RECTUM	M	1	-	-	-	-	-	-	-	-	-	1	-	-
		F	1	-	-	1	-	-	-	-	-	-	-	-	-
230.5	LIVER AND BILIARY PASSAGES FOIE ET VOIES BILIAIRES	M	1	-	-	-	-	-	-	-	-	1	-	-	-
		F	1	-	-	-	-	-	-	-	1	1	-	-	-
230.6	PANCREAS PANCREAS	M	1	-	-	-	-	-	-	-	-	1	-	-	-
		F	-	-	-	-	-	-	-	-	-	-	-	-	-
230.7	PERITONEUM PERITOINE	M	1	-	-	-	-	-	-	-	-	1	-	-	-
		F	1	-	-	-	-	-	-	-	1	-	-	-	-
230.9	UNSPECIFIED SITE SIEGE NON PRECISE	M	2	-	-	-	-	1	-	-	-	-	1	-	-
		F	1	-	-	-	-	-	-	-	-	-	1	-	-
231	RESPIRATORY ORGANS APPAREIL RESPIRATOIRE	M	2	-	-	-	-	1	-	1	-	-	-	-	-
		F	2	-	1	1	-	-	-	-	-	-	-	-	-
231.1	LARYNX LARYNX	M	-	-	-	-	-	-	-	-	-	-	-	-	-
		F	1	-	-	1	-	-	-	-	-	-	-	-	-
231.5	MEDIASTINUM MEDIASTIN	M	2	-	-	-	-	1	-	1	-	-	-	-	-
		F	1	-	1	-	-	-	-	-	-	-	-	-	-
232	SKIN AND MUSCULOSKELETAL SYSTEM PEAU ET SYSTEME OSTEO-MUSCULAIRE	M	-	-	-	-	-	-	-	-	-	-	-	-	-
		F	2	-	-	-	-	-	2	-	-	-	-	-	-
232.0	BONE AND CARTILAGE OS ET CARTILAGES	M	-	-	-	-	-	-	-	-	-	-	-	-	-
		F	1	-	-	-	-	-	1	-	-	-	-	-	-
232.1	MUSCULAR AND CONNECTIVE TISSUE TISSU MUSCULAIRE ET CONJONCTIF	M	-	-	-	-	-	-	-	-	-	-	-	-	-
		F	1	-	-	-	-	-	1	-	-	-	-	-	-
233	BREAST SEIN	M	-	-	-	-	-	-	-	-	-	-	-	-	-
		F	2	-	-	1	-	1	-	-	-	-	-	-	-
234	UTERUS UTERUS	F	5	-	-	-	-	-	4	-	-	-	1	-	-





DECES SELON LA CAUSE ET LE SEXE PAR PROVINCE, ET SELON LA CAUSE, LE SEXE ET L'AGE POUR LE CANADA, 1971

AGE GROUPS - GROUPES D'AGES																			INT. LIST			
00-01	01-04	05-09	10-14	15-19	20-24	25-29	30-34	35-39	40-44	45-49	50-54	55-59	60-64	65-69	70-74	75-79	80-84	85+	NS/ND	LISTE INT.		
-	-	-	-	-	-	-	-	1	1	-	-	-	-	-	1	-	-	-	-	F	234.0	
-	-	-	-	-	-	-	-	-	-	-	1	-	-	-	-	-	-	-	-	-	F	234.1
-	-	-	-	-	-	-	-	-	-	-	-	-	-	-	-	-	1	-	-	-	F	234.9
-	-	-	-	-	-	-	-	-	-	1	-	-	-	-	-	1	-	1	-	M	237	
-	-	-	-	-	-	-	-	-	-	-	-	-	-	-	-	-	2	1	-	F	237.0	
-	-	-	-	-	-	-	-	-	-	1	-	-	-	-	-	-	-	-	-	M	237.3	
-	-	-	-	-	-	-	-	-	-	-	-	-	-	-	-	-	-	1	-	F	237.5	
-	-	-	-	-	-	-	-	-	-	-	-	-	-	-	-	1	-	-	-	M	237.6	
-	-	-	-	-	-	-	-	-	-	-	-	-	-	-	-	-	2	-	-	F	238	
-	-	1	2	1	1	2	1	2	1	-	2	3	5	2	1	2	4	1	1	M	238.1	
-	-	-	1	1	2	1	2	1	1	-	1	3	3	4	5	4	2	1	1	F	239	
1	-	-	-	-	-	-	-	-	-	-	-	-	1	-	-	1	1	-	-	M	239.0	
-	-	-	-	-	-	-	-	-	-	-	-	-	1	-	-	-	-	-	-	F	239.1	
-	-	-	-	-	-	-	-	-	-	-	-	-	-	-	-	-	-	-	-	M	239.9	
1	-	-	-	-	-	-	-	-	-	-	-	-	-	1	-	-	1	-	-	F	TOTAL	
1	-	-	2	1	1	3	-	2	-	3	4	5	3	2	3	3	5	6	-	M	TOTAL	
1	-	1	1	2	1	2	1	2	1	1	1	4	4	4	6	6	5	6	-	F	TOTAL	
21	77	88	63	105	88	91	113	226	369	737	1033	1751	2223	2675	2555	2330	1694	1291	1	M	TOTAL	
9	61	67	69	59	58	91	149	266	502	819	1083	1434	1570	1645	1654	1708	1413	1149	1	F	TOTAL	
-	-	-	-	-	-	-	-	-	-	-	-	-	-	1	-	-	-	-	-	-	M	240
-	-	-	-	-	-	-	-	-	-	-	-	-	-	-	-	-	-	-	-	-	F	240.9
-	-	-	-	-	-	-	-	-	-	-	-	-	-	1	-	-	-	-	-	-	M	241
-	-	-	-	-	-	-	-	-	-	1	-	-	-	-	1	2	1	1	-	-	F	241.9
-	-	-	-	-	-	-	-	-	-	1	-	-	-	-	1	2	1	1	-	-	M	242
-	-	-	-	1	1	-	-	-	-	1	-	2	1	4	-	3	-	3	-	-	F	242.0
-	-	-	-	-	-	-	-	-	-	-	-	1	-	-	2	-	-	-	-	-	M	242.2
-	-	-	-	1	1	-	-	-	-	2	1	1	1	1	2	-	3	-	3	-	F	243
2	-	-	1	-	-	-	-	-	-	-	-	-	-	-	-	-	-	-	-	-	M	244
-	-	-	-	-	-	-	-	-	1	-	1	-	2	6	10	3	6	6	5	-	F	245
-	-	-	-	-	-	-	-	1	-	-	-	-	-	-	-	-	-	-	-	-	M	245.1
-	-	-	-	-	-	-	-	1	-	-	-	-	-	-	-	-	-	-	-	-	F	246
-	-	-	-	-	-	-	-	-	-	1	-	-	-	-	2	-	-	-	-	-	M	246

DEATHS FROM EACH CAUSE FOR PROVINCES BY SEX, AND CANADA BY SEX AND AGE, 1971

INT.LIST LISTE INT	CAUSE OF DEATH CAUSE DU DECES		CANADA	PROVINCE OF RESIDENCE - PROVINCE DE RESIDENCE											
				NFLD. T-N.	PEI. IPE.	N.S. N-E.	N.B. N-B.	QUE. QUE.	ONT. ONT.	MAN. MAN.	SASK. SASK.	ALTA. ALTA.	B-C. C-B.	YUKON YUKON	NWT. T.N-B
TOTAL	DISEASES OF THYROID GLAND (240-246)	M	28	2	-	1	1	5	10	4	1	1	3	-	-
TOTAL	MALADIES DU CORPS THYROIDE (240-246)	F	68	-	-	6	3	24	25	2	-	4	4	-	-
	DISEASES OF OTHER ENDOCRINE GLANDS (250-258)														
	MALADIES DES AUTRES GLANDES ENDOCRINES (250-258)														
250	DIABETES MELLITUS	M	1383	15	6	67	47	484	440	35	67	95	126	1	-
	DIABETE SUCRE	F	1690	35	8	84	60	586	563	55	75	108	116	-	-
250.0	WITH ACIDOSIS OR COMA	M	114	1	2	5	6	49	31	4	6	3	7	-	-
	AVEC ACIDOSE OU COMA	F	150	4	-	8	8	61	46	4	2	7	10	-	-
250.9	WITHOUT ACIDOSIS OR COMA	M	1269	14	4	62	41	435	409	31	61	92	119	1	-
	SANS ACIDOSE OU COMA	F	1540	31	8	76	52	525	517	51	73	101	106	-	-
251	OTHER DISORDERS OF PANCREATIC INTERNAL SECRETION	M	7	-	-	-	1	3	2	1	-	-	-	-	-
	AUTRES TROUBLES DE SECRETION PANCREATIQUE INTERNE	F	5	-	-	-	-	1	3	-	-	1	-	-	-
252	DISEASES OF PARATHYROID GLAND	M	2	-	-	-	-	2	-	-	-	-	-	-	-
	MALADIES DE GLAND PARATHYROIDE	F	3	-	-	-	1	1	1	-	-	-	-	-	-
252.0	HYPERPARATHYROIDISM	M	1	-	-	-	-	1	-	-	-	-	-	-	-
	HYPERPARATHYROIDIE	F	1	-	-	-	1	-	-	-	-	-	-	-	-
252.1	HYPOPARATHYROIDISM	M	1	-	-	-	-	1	-	-	-	-	-	-	-
	HYPOPARATHYROIDIE	F	1	-	-	-	-	-	1	-	-	-	-	-	-
252.9	OTHER AND UNSPECIFIED	M	-	-	-	-	-	-	-	-	-	-	-	-	-
	AUTRES ET SANS PRECISION	F	1	-	-	-	-	1	-	-	-	-	-	-	-
253	DISEASES OF PITUITARY GLAND	M	11	-	-	-	-	3	5	-	-	-	3	-	-
	MALADIES DE L'HYPOPHYSE	F	11	-	-	-	-	3	5	-	-	1	2	-	-
253.0	ANTERIOR PITUITARY HYPERFUNCTION	M	1	-	-	-	-	1	-	-	-	-	-	-	-
	HYPERPITUITARISME	F	-	-	-	-	-	-	-	-	-	-	-	-	-
253.1	ANTERIOR PITUITARY HYPOFUNCTION	M	4	-	-	-	-	1	2	-	-	-	1	-	-
	HYPOPITUITARISME	F	5	-	-	-	-	1	2	-	-	-	2	-	-
253.2	CHROMOPHOBE ADENOMA, PITUITARY ADENOME CHROMOPHOBE, HYPOPHYSE	M	3	-	-	-	-	1	1	-	-	-	1	-	-
		F	3	-	-	-	-	1	2	-	-	-	-	-	-
253.9	OTHER AND UNSPECIFIED	M	3	-	-	-	-	-	2	-	-	-	1	-	-
	AUTRES ET SANS PRECISION	F	3	-	-	-	-	1	1	-	-	1	-	-	-
254	DISEASES OF THYMUS GLAND	M	3	-	-	-	-	2	1	-	-	-	-	-	-
	MALADIES DU THYMUS	F	3	-	1	-	-	-	1	1	1	-	-	-	-
255	DISEASES OF ADRENAL GLANDS	M	23	-	-	3	2	2	7	1	6	1	1	-	-
	MALADIES DES GLANDES SURRENALES	F	10	-	-	1	-	3	4	1	-	-	-	-	1
255.0	ADRENAL CORTICAL HYPERFUNCTION	M	1	-	-	-	1	-	-	-	-	-	-	-	-
	HYPERSURRENALISME	F	-	-	-	-	-	-	-	-	-	-	-	-	-
255.1	ADRENAL CORTICAL HYPOFUNCTION	M	8	-	-	1	-	-	2	-	4	1	-	-	-
	INSUFFISANCE CORTICO-SURRENALE	F	4	-	-	-	-	2	1	1	-	-	-	-	-
255.2	PHEOCHROMOCYTOMA	M	1	-	-	-	-	-	-	-	-	-	1	-	-
	PHEOCHROMOCYTOME	F	1	-	-	-	-	-	1	-	-	-	-	-	-
255.9	OTHER AND UNSPECIFIED	M	13	-	-	2	1	2	5	1	2	-	-	-	-
	AUTRES ET SANS PRECISION	F	5	-	-	1	-	1	2	-	-	-	-	-	1
256	OVARIAN DYSFUNCTION	M	-	-	-	-	-	-	-	-	-	-	-	-	-
	DYSFONCTIONNEMENT OVARIEN	F	1	-	-	-	-	-	-	-	-	-	1	-	-
256.9	OTHER AND UNSPECIFIED	M	-	-	-	-	-	-	-	-	-	-	-	-	-
	AUTRES ET SANS SPECIFICATION	F	1	-	-	-	-	-	-	-	-	-	1	-	-
258	OTHER DISEASES OF ENDOCRINE GLANDS	M	3	-	-	-	1	-	-	-	-	2	-	-	-
	AUTRES MALADIES ENDOCRINIENNES	F	7	-	-	1	2	3	1	-	-	-	-	-	-
258.0	CUSHING'S SYNDROME	M	-	-	-	-	-	-	-	-	-	-	-	-	-
	BASOPHILISME	F	3	-	-	1	1	1	-	-	-	-	-	-	-
258.1	POLYGLANDULAR DYSFUNCTION	M	-	-	-	-	-	-	-	-	-	-	-	-	-
	DYSFONCTIONNEMENT PLURIGLANDULAIRE	F	1	-	-	-	-	1	-	-	-	-	-	-	-
258.9	OTHER UNSPECIFIED ENDOCRINE DISEASES	M	3	-	-	-	1	-	-	-	-	2	-	-	-
	MALADIES DES GLANDES ENDOCRINES SAI	F	3	-	-	-	1	1	1	-	-	-	-	-	-
TOTAL	DISEASES OF OTHER ENDOCRINE GLANDS (250-258)	M	1432	15	6	70	51	496	455	37	73	98	130	1	-
TOTAL	MALADIES DES AUTRES GLANDES ENDOCRINES (250-258)	F	1730	35	8	87	63	597	577	57	76	110	119	-	1
	AVITAMINOSSES AND OTHER NUTRITIONAL DEFICIENCY (260-269)														
	AVITAMINOSSES ET AUTRES ETATS DE CARENCE (260-269)														
261	THIAMINE DEFICIENCY	M	1	-	-	-	-	-	1	-	-	-	-	-	-
	AVITAMINOSE B1	F	1	-	-	-	-	-	-	-	-	-	1	-	-

DECES SELON LA CAUSE ET LE SEXE PAR PROVINCE, ET SELON LA CAUSE, LE SEXE ET L'AGE POUR LE CANADA, 1971

		AGE GROUPS - GROUPES D'AGES																		INT. LIST		
		00-01	01-04	05-09	10-14	15-19	20-24	25-29	30-34	35-39	40-44	45-49	50-54	55-59	60-64	65-69	70-74	75-79	80-84	85+	NS/ND	LISTE INT.
2	-	-	-	1	-	-	-	-	1	-	4	1	-	2	3	3	1	6	2	2	- M	TOTAL
-	-	-	-	-	1	1	-	1	-	-	-	3	-	4	7	11	15	10	7	8	- F	TOTAL
1	-	3	-	2	6	12	16	18	30	43	65	100	144	166	201	224	189	163	- M	250		
2	2	1	2	3	2	9	13	15	19	25	37	92	147	216	303	323	277	202	- F	250		
-	-	2	-	2	4	2	1	4	3	8	9	9	10	12	12	17	9	10	- M	250.0		
-	2	1	2	3	1	1	3	4	4	6	4	2	13	10	13	22	23	26	14	- F	250.0	
1	-	1	-	-	2	10	15	14	27	35	56	91	134	154	189	207	180	153	- M	250.9		
2	-	-	-	-	1	8	10	11	13	21	35	79	137	203	281	300	251	188	- F	250.9		
3	1	1	-	-	-	-	-	-	-	-	-	-	-	1	-	-	1	-	-	- M	251	
2	1	-	-	-	-	-	-	1	-	-	-	-	-	-	-	-	-	-	1	- F	251	
-	-	-	-	-	-	-	-	-	-	-	1	-	-	-	-	-	1	-	-	- M	252	
-	-	-	-	-	-	-	-	-	-	-	-	-	3	-	-	-	-	-	-	- F	252	
-	-	-	-	-	-	-	-	-	-	-	-	-	-	1	-	-	1	-	-	- M	252.0	
-	-	-	-	-	-	-	-	-	-	-	-	-	-	1	-	-	-	-	-	- F	252.0	
-	-	-	-	-	-	-	-	-	-	-	1	-	-	-	-	-	-	-	-	- M	252.1	
-	-	-	-	-	-	-	-	-	-	-	-	-	1	-	1	-	-	-	-	- F	252.1	
-	-	-	-	-	-	-	-	-	-	-	-	-	-	-	1	-	-	-	-	- M	252.9	
-	-	-	-	-	-	-	-	-	-	-	-	-	-	1	-	-	-	-	-	- F	252.9	
-	-	-	1	-	-	-	-	1	2	-	-	-	1	2	2	1	-	1	-	- M	253	
-	-	-	-	-	-	-	1	1	-	2	2	1	1	2	-	1	-	-	-	- F	253	
-	-	-	-	-	-	-	-	-	-	-	-	-	-	-	-	-	-	-	1	- M	253.0	
-	-	-	-	-	-	-	-	-	-	-	-	-	-	-	-	-	-	-	-	- F	253.0	
-	-	-	1	-	-	-	-	-	-	-	-	-	-	-	1	1	1	-	-	- M	253.1	
-	-	-	-	-	-	-	-	1	-	-	-	-	1	1	1	-	-	-	-	- F	253.1	
-	-	-	-	-	-	-	-	-	1	-	-	-	1	-	1	-	-	-	-	- M	253.2	
-	-	-	-	-	-	-	-	-	-	1	1	-	-	1	-	1	-	-	-	- F	253.2	
-	-	-	-	-	-	-	-	1	1	-	-	-	-	1	-	-	-	-	-	- M	253.9	
-	-	-	-	-	-	-	1	-	-	1	-	-	-	-	-	1	-	-	-	- F	253.9	
3	-	-	-	-	-	-	-	-	-	-	-	-	-	-	-	-	-	-	-	- M	254	
3	-	-	-	-	-	-	-	-	-	-	-	-	-	-	-	-	-	-	-	- F	254	
2	2	1	-	1	-	-	1	-	1	1	1	2	1	2	4	3	-	1	-	- M	255	
1	-	-	-	-	-	-	-	1	-	-	2	1	-	4	-	-	1	-	-	- F	255	
-	-	1	-	-	-	-	-	-	-	-	-	-	-	-	-	-	-	-	-	- M	255.0	
-	-	-	-	-	-	-	-	-	-	-	-	-	-	-	-	-	-	-	-	- F	255.0	
-	1	-	-	-	-	-	-	-	1	-	-	1	1	1	3	-	-	1	-	- M	255.1	
-	-	-	-	-	-	-	-	1	-	-	-	1	1	1	-	-	1	-	-	- F	255.1	
-	-	-	-	-	-	-	-	-	-	1	-	-	-	-	-	-	-	-	-	- M	255.2	
-	-	-	-	-	-	-	-	-	-	-	1	-	-	-	-	-	-	-	-	- F	255.2	
2	1	-	-	1	-	-	1	-	-	-	1	1	-	1	1	3	-	1	-	- M	255.9	
1	-	-	-	-	-	-	-	-	-	-	1	-	-	3	-	-	-	-	-	- F	255.9	
-	-	-	-	-	-	-	-	-	1	-	-	-	-	-	-	-	-	-	-	- M	256	
-	-	-	-	-	-	-	-	-	-	-	-	-	-	-	-	-	-	-	-	- F	256	
-	-	-	-	-	-	-	-	-	1	-	-	-	-	-	-	-	-	-	-	- M	256.9	
-	-	-	-	-	-	-	-	-	-	-	-	-	-	-	-	-	-	-	-	- F	256.9	
-	-	1	-	2	-	-	-	-	-	-	1	-	-	1	2	-	-	-	-	- M	258	
-	-	-	-	-	-	-	-	-	-	-	-	-	-	-	1	2	-	-	-	- F	258	
-	-	-	-	-	-	-	-	-	-	-	-	2	-	-	-	1	-	-	-	- M	258.0	
-	-	-	-	-	-	-	-	-	-	-	-	-	-	-	-	1	-	-	-	- F	258.0	
-	-	1	-	-	-	-	-	-	-	-	-	-	-	-	-	-	-	-	-	- M	258.1	
-	-	-	-	-	-	-	-	-	-	-	-	-	-	-	-	-	-	-	-	- F	258.1	
-	-	-	-	-	-	-	-	-	-	-	1	-	-	1	1	-	-	-	-	- M	258.9	
-	-	-	-	2	-	-	-	-	-	-	-	-	-	-	-	1	-	-	-	- F	258.9	
9	3	5	1	3	6	12	17	19	33	44	68	102	147	171	208	230	189	165	- M	TOTAL		
8	3	2	2	5	2	9	14	18	20	27	43	94	151	222	305	324	278	203	- F	TOTAL		
-	-	-	-	-	-	-	-	1	-	-	-	-	-	1	-	-	-	-	-	- M	261	
-	-	-	-	-	-	-	-	-	-	-	-	-	-	-	-	-	-	-	-	- F	261	

DEATHS FROM EACH CAUSE FOR PROVINCES BY SEX, AND CANADA BY SEX AND AGE, 1971

INT.LIST LISTE INT	CAUSE OF DEATH CAUSE DU DECES		CANADA	PROVINCE OF RESIDENCE - PROVINCE DE RESIDENCE												
				NFLD. T-N.	PEI. IPE.	N.S. N-E.	N.B. N-B.	QUE. QUE.	ONT. ONT.	MAN. MAN.	SASK. SASK.	ALTA. ALTA.	B-C. C-B.	YUKON YUKON	NWT. T.N-O	
263	OTHER VITAMIN B DEFICIENCY AUTRES AVITAMINOSES B	M	4	-	-	-	-	2	1	-	-	1	-	-	-	
		F	2	-	-	-	-	1	1	-	-	-	-	-	-	
263.8	OTHER AUTRES	M	1	-	-	-	-	1	-	-	-	-	-	-	-	
		F	1	-	-	-	-	-	1	-	-	-	-	-	-	
263.9	UNSPECIFIED SANS PRECISION	M	3	-	-	-	-	1	1	-	-	1	-	-	-	
		F	1	-	-	-	-	1	-	-	-	-	-	-	-	
265	VITAMIN DEFICIENCY AVITAMINOSE D	M	1	-	-	-	-	1	-	-	-	-	-	-	-	
		F	3	-	-	-	-	3	-	-	-	-	-	-	-	
265.0	RICKETS, ACTIVE RACHITISME EVOLUTIF	M	-	-	-	-	-	-	-	-	-	-	-	-	-	
		F	1	-	-	-	-	1	-	-	-	-	-	-	-	
265.1	RICKETS, LATE EFFECT SEQUELLES DU RACHITISME	M	-	-	-	-	-	-	-	-	-	-	-	-	-	
		F	1	-	-	-	-	1	-	-	-	-	-	-	-	
265.2	OSTEOMALACIA OSTEOMALACIE	M	1	-	-	-	-	1	-	-	-	-	-	-	-	
		F	1	-	-	-	-	1	-	-	-	-	-	-	-	
266	OTHER VITAMIN DEFICIENCY STATES AUTRES AVITAMINOSES	M	1	-	-	-	-	-	1	-	-	-	-	-	-	
		F	-	-	-	-	-	-	-	-	-	-	-	-	-	
266.9	UNSPECIFIED SANS PRECISION	M	1	-	-	-	-	-	1	-	-	-	-	-	-	
		F	-	-	-	-	-	-	-	-	-	-	-	-	-	
268	NUTRITIONAL MARASMUS MISERE PHYSIOLOGIQUE PAR DENUTRITION	M	25	1	-	-	-	1	14	4	-	4	1	-	-	
		F	26	-	-	2	-	4	15	2	-	3	-	-	-	
269	OTHER NUTRITIONAL DEFICIENCY AUTRES CARENCES ALIMENTAIRES	M	46	-	-	2	-	4	24	2	4	4	6	-	-	
		F	43	1	-	1	2	7	17	4	1	5	5	-	-	
269.0	SPRUE AND STEATORRHEA SPRUE ET STEATORRHEE	M	2	-	-	-	-	-	1	-	-	1	-	-	-	
		F	-	-	-	-	-	-	-	-	-	-	-	-	-	
269.1	MALABSORPTION SYNDROME, UNSPECIFIED SYNDROME DE MALABSORPTION SAI	M	6	-	-	1	-	-	5	-	-	-	-	-	-	
		F	7	-	-	1	1	2	1	1	-	1	-	-	-	
269.9	OTHER AND UNSPECIFIED AUTRES ET SANS PRECISION	M	38	-	-	1	-	4	18	2	4	3	6	-	-	
		F	36	1	-	-	1	5	16	3	1	4	5	-	-	
TOTAL	AVITAMINOSES AND OTHER NUTRITIONAL DEFICIENCY (260-269)	M	78	1	-	2	-	8	41	6	4	9	7	-	-	
TOTAL	AVITAMINOSES ET AUTRES ETATS DE CARENCE (260-269)	F	75	1	-	3	2	15	33	6	1	8	6	-	-	
	OTHER METABOLIC DISEASES (270-279) AUTRES TROUBLES DU METABOLISME (270-279)															
270	OF AMINO-ACID METABOLISM DU METABOLISME	M	5	-	1	-	-	2	2	-	-	-	-	-	-	
		F	2	-	-	-	-	-	2	-	-	-	-	-	-	
270.3	CYSTINOSIS CYSTINOSE	M	2	-	-	-	-	1	1	-	-	-	-	-	-	
		F	1	-	-	-	-	-	1	-	-	-	-	-	-	
270.4	MAPLE SYRUP DISEASE MALADIE DU SIROP D'ERABLE	M	1	-	1	-	-	-	-	-	-	-	-	-	-	
		F	-	-	-	-	-	-	-	-	-	-	-	-	-	
270.8	OTHER AUTRES	M	2	-	-	-	-	1	1	-	-	-	-	-	-	
		F	1	-	-	-	-	-	1	-	-	-	-	-	-	
271	OF CARBOHYDRATE METABOLISM DU METABOLISME DES GLUCIDES	M	5	-	-	-	1	-	1	1	1	-	1	-	-	
		F	5	-	-	-	-	-	3	1	-	1	-	-	-	
271.0	VON GIERKE'S DISEASE MALADIE DE VON GIERKE	M	1	-	-	-	-	-	-	-	1	-	-	-	-	
		F	-	-	-	-	-	-	-	-	-	-	-	-	-	
271.1	GLYCOGEN STORAGE DISEASE NOS TROUBLES, MISE EN RESERVE GLYCOGEN SAI	M	3	-	-	-	1	-	-	1	-	-	1	-	-	
		F	2	-	-	-	-	-	2	-	-	-	-	-	-	
271.2	GALACTOSEMIA GALACTOSEMIE	M	1	-	-	-	-	-	1	-	-	-	-	-	-	
		F	-	-	-	-	-	-	-	-	-	-	-	-	-	
271.8	OTHER AUTRES	M	-	-	-	-	-	-	-	-	-	-	-	-	-	
		F	3	-	-	-	-	-	1	1	-	1	-	-	-	
272	OF LIPID METABOLISM DU METABOLISME LIPIOIQUE	M	6	-	-	-	-	3	3	-	-	-	-	-	-	
		F	8	-	-	-	-	3	2	1	-	-	2	-	-	
272.0	XANTHOMATOSIS XANTHOMATOSE	M	2	-	-	-	-	-	2	-	-	-	-	-	-	
		F	1	-	-	-	-	-	1	-	-	-	-	-	-	
272.2	LIPID STORAGE DISORDERS THESAUROMOSES LIPOIDIQUES	M	4	-	-	-	-	3	1	-	-	-	-	-	-	
		F	5	-	-	-	-	3	-	1	-	-	1	-	-	
272.9	OTHER AND UNSPECIFIED AUTRES ET SANS PRECISION	M	-	-	-	-	-	-	-	-	-	-	-	-	-	
		F	2	-	-	-	-	-	1	-	-	-	1	-	-	
273	OTHER AND UNSPECIFIED OF METABOLISM DU METABOLISME, AUTRES ET SAI	M	38	-	-	-	3	15	11	2	2	3	2	-	-	
		F	33	2	-	1	2	8	11	1	2	3	3	-	-	
273.0	CYSTIC FIBROSIS FIBROSE KYSTIQUE	M	21	-	-	-	3	8	8	-	1	1	-	-	-	
		F	25	2	-	-	1	7	8	1	1	2	3	-	-	







DECES SELON LA CAUSE ET LE SEXE PAR PROVINCE, ET SELON LA CAUSE, LE SEXE ET L'AGE POUR LE CANADA, 1971

AGE GROUPS - GROUPES D'AGES																			INT. LIST		
00-01	01-04	05-09	10-14	15-19	20-24	25-29	30-34	35-39	40-44	45-49	50-54	55-59	60-64	65-69	70-74	75-79	80-84	85+	NS/ND	LISTE INT.	
-	-	-	-	-	-	1	-	1	-	-	-	-	-	-	-	-	-	-	-	M	273.1
-	-	-	-	-	-	-	-	-	-	-	1	1	3	1	1	-	-	1	-	M	273.2
-	-	-	-	-	-	-	-	-	-	-	1	-	1	-	-	-	-	-	-	M	273.3
-	-	-	-	-	1	-	-	-	-	-	-	-	-	-	-	-	-	-	-	M	273.4
1	-	-	-	-	-	-	-	-	-	-	-	-	-	-	-	-	-	-	-	M	273.5
-	-	-	-	-	1	-	-	-	-	-	-	-	-	-	-	1	-	-	-	M	273.6
2	-	-	-	-	-	-	-	-	-	-	-	-	-	-	-	-	-	-	-	M	273.6
-	-	-	3	1	-	-	-	-	-	-	-	-	1	1	-	-	-	-	-	M	273.8
-	-	-	-	-	-	-	-	-	-	-	1	3	-	1	3	2	-	-	-	M	274
1	2	-	-	-	-	-	-	-	-	1	-	1	1	1	2	-	-	-	-	M	275
1	-	-	-	-	-	-	-	-	1	1	-	1	-	1	1	1	-	-	-	M	275.0
-	-	-	-	-	-	-	-	-	1	-	-	-	-	-	-	-	-	-	-	M	275.1
1	2	-	-	-	-	-	-	-	-	-	-	-	-	-	-	1	-	-	-	M	275.4
1	-	-	-	-	-	-	-	-	-	-	-	-	-	-	-	-	-	-	-	M	275.5
-	-	-	-	-	-	-	-	-	-	-	1	-	1	-	1	-	-	-	-	M	275.9
-	-	-	-	-	-	-	-	-	-	1	-	1	-	-	-	-	-	-	-	M	276
-	-	-	-	-	-	-	3	1	4	5	7	11	10	13	2	11	2	2	-	M	277
4	2	1	-	2	1	-	1	1	2	3	5	6	8	4	8	8	6	6	-	M	279
23	9	4	10	2	3	2	3	4	6	9	14	19	23	20	7	19	5	5	-	M	TOTAL
15	8	7	6	5	2	3	-	2	3	7	7	9	13	9	12	13	9	7	-	F	TOTAL
36	12	9	12	5	11	14	22	24	44	55	85	126	183	200	224	266	208	189	-	M	TOTAL
26	12	9	9	11	5	13	15	21	26	38	52	107	175	248	337	356	304	246	-	F	TOTAL
-	1	-	-	-	-	-	-	-	-	1	-	-	-	-	-	1	-	3	-	M	280
-	-	-	-	-	-	-	-	-	-	-	-	-	-	-	-	3	3	4	-	F	280
-	-	-	-	-	-	-	-	-	-	1	1	1	1	-	4	4	5	11	-	M	281
-	-	-	-	-	-	-	-	-	-	-	2	-	3	3	4	12	17	-	-	F	281
-	-	-	-	-	-	-	-	-	-	1	-	1	1	-	3	2	3	9	-	M	281.0
-	-	-	-	-	-	-	-	-	-	-	1	-	-	2	1	3	10	14	-	F	281.0
-	-	-	-	-	-	-	-	-	-	-	1	-	-	-	1	-	2	1	-	M	281.2
-	-	-	-	-	-	-	-	-	-	-	-	1	-	1	1	1	2	-	-	F	281.2
-	-	-	-	-	-	-	-	-	-	-	-	-	-	-	-	2	-	1	-	M	281.9
-	-	-	-	-	-	-	-	-	-	-	-	-	-	-	1	-	-	3	-	F	281.9
1	-	-	1	-	-	-	1	-	-	1	-	-	-	1	1	3	-	1	-	M	282
-	-	-	2	-	-	-	-	-	-	-	-	-	-	-	-	3	-	1	-	F	282
-	-	-	-	-	-	-	-	-	-	1	-	-	-	-	-	-	-	-	-	M	282.0
-	-	-	-	-	-	-	-	-	-	-	-	-	-	-	-	-	-	-	-	F	282.0
-	-	-	2	-	-	-	1	-	-	-	-	-	-	-	-	-	-	-	-	M	282.4
-	-	-	-	-	-	-	-	-	-	-	-	-	-	-	-	-	-	-	-	F	282.4
-	-	-	1	-	-	-	-	-	-	-	-	-	-	-	-	-	-	-	-	M	282.5
-	-	-	-	-	-	-	-	-	-	-	-	-	-	-	-	-	-	-	-	F	282.5

DEATHS FROM EACH CAUSE FOR PROVINCES BY SEX, AND CANADA BY SEX AND AGE, 1971

INT.LIST LISTE INT	CAUSE OF DEATH CAUSE DU DECES		CANADA	PROVINCE OF RESIDENCE - PROVINCE DE RESIDENCE											
				NFLO. T-N.	PEI. IPE.	N.S. N-E.	N.B. N-B.	QUE. QUE.	ONT. ONT.	MAN. MAN.	SASK. SASK.	ALTA. ALTA.	B-C. C-B.	YUKON YUKON	NWT. T-N-O
282.9	OTHER AUTRES	M	7	-	1	-	-	1	4	-	1	-	-	-	-
		F	4	-	-	-	1	-	3	-	-	-	-	-	-
283	ACQUIRED HEMOLYTIC ANEMIAS ANEMIES HEMOLYTIQUES ACQUISES	M	5	-	-	-	-	1	-	1	-	1	2	1	-
		F	9	-	-	-	-	1	4	1	1	-	2	2	-
283.0	ACUTE AIGUE	M	-	-	-	-	-	-	-	-	-	-	-	-	-
		F	2	-	-	-	-	-	2	-	-	-	-	-	-
283.9	OTHER AUTRES	M	5	-	-	-	-	-	1	-	1	2	1	-	-
		F	7	-	-	-	-	1	2	1	1	-	2	-	-
284	APLASTIC ANEMIA ANEMIE APLASTIQUE	M	54	2	-	4	2	9	17	2	5	5	8	-	-
		F	40	1	-	1	3	7	18	2	2	4	2	-	-
285	OTHER AND UNSPECIFIED ANEMIAS ANEMIES AUTRES ET SANS PRECISION	M	41	-	-	4	1	12	10	3	1	9	1	-	-
		F	49	4	-	1	1	20	14	5	-	2	2	-	-
285.0	HYPOCHROMIC WITH IRON LOADING HYPOCHROME HYPERSIDEREMIQUE	M	2	-	-	-	-	1	-	-	-	1	-	-	-
		F	2	1	-	-	-	-	-	1	-	-	-	-	-
285.9	UNSPECIFIED SANS PRECISION	M	39	-	-	4	1	11	10	3	1	8	1	-	-
		F	47	3	-	1	1	20	14	4	-	2	2	-	-
TOTAL	ANEMIAS (280-285)	M	142	2	1	10	5	30	43	10	10	17	14	-	-
TOTAL	ANEMIES (280-285)	F	157	6	1	4	9	48	52	11	4	11	11	-	-
	OTHER (286-289) AUTRES (286-289)														
286	COAGULATION DEFECTS ANOMALIES DE LA COAGULATION	M	15	-	-	-	-	4	8	-	1	1	1	-	-
		F	13	1	-	-	-	-	7	1	-	3	1	-	-
286.0	HEMOPHILIA HEMOPHILIE	M	4	-	-	-	-	1	2	-	-	-	1	-	-
		F	-	-	-	-	-	-	-	-	-	-	-	-	-
286.1	CHRISTMAS DISEASE MALADIE DE CHRISTMAS	M	1	-	-	-	-	-	1	-	-	-	-	-	-
		F	-	-	-	-	-	-	-	-	-	-	-	-	-
286.3	VASCULAR HEMOPHILIA HEMOPHILIE VASCULAIRE	M	-	-	-	-	-	-	-	-	-	-	-	-	-
		F	2	-	-	-	-	-	-	-	-	2	-	-	-
286.9	OTHER AUTRES	M	10	-	-	-	-	3	5	-	1	1	-	-	-
		F	11	1	-	-	-	-	7	1	-	1	1	-	-
287	PURPURA AND OTHER HEMORRHAGIC CONDITIONS PURPURA ET AUTRES MALADIES HEMORRHAGIQUES	M	24	-	-	-	-	6	9	2	2	2	3	-	-
		F	27	-	-	1	1	6	11	4	-	2	2	-	-
287.0	ALLERGIC PURPURA PURPURA ALLERGIQUE	M	3	-	-	-	-	2	1	-	-	-	-	-	-
		F	5	-	-	1	-	2	1	1	-	-	-	-	-
287.1	THROMBOCYTOPENIA THROMBOCYTOPENIE	M	18	-	-	-	-	4	5	2	2	2	3	-	-
		F	19	-	-	-	1	4	9	1	-	2	2	-	-
287.9	OTHER AND UNSPECIFIED AUTRES ET SANS PRECISION	M	3	-	-	-	-	-	3	-	-	-	-	-	-
		F	3	-	-	-	-	-	1	2	-	-	-	-	-
288	AGRANULOCYTOSIS AGRANULOCYTOSE	M	9	1	-	-	-	3	2	1	-	2	-	-	-
		F	6	-	-	-	-	3	1	1	1	-	-	-	-
289	OTHER AUTRES	M	13	-	-	-	1	5	4	-	2	-	1	-	-
		F	10	1	-	1	-	1	6	-	1	-	-	-	-
289.4	HYPERSPLENISM HYPERSPLENISME	M	2	-	-	-	-	1	1	-	-	-	-	-	-
		F	2	-	-	-	-	1	1	-	-	-	-	-	-
289.5	OTHER DISEASES OF SPLEEN AUTRES MALADIES DE LA RATE	M	3	-	-	-	1	-	-	-	1	-	1	-	-
		F	4	-	-	-	-	-	3	-	1	-	-	-	-
289.9	OTHER AND UNSPECIFIED AUTRES ET SANS PRECISION	M	8	-	-	-	-	4	3	-	1	-	-	-	-
		F	4	1	-	1	-	-	2	-	-	-	-	-	-
TOTAL	OTHER (286-289)	M	61	1	-	-	1	18	23	3	5	5	5	-	-
TOTAL	AUTRES (286-289)	F	56	2	-	2	1	10	25	6	2	5	3	-	-
TOTAL	IV. DISEASES OF THE BLOOD AND BLOOD-FORMING ORGANS (280-289)	M	203	3	1	10	6	48	66	13	15	22	19	-	-
TOTAL	IV. MALADIES DU SANG ET DES ORGANS HEMATOPOIETIQUES (280-289)	F	213	8	1	6	10	58	77	17	6	16	14	-	-
	V. MENTAL DISORDERS (290-315) V. TROUBLES MENTAUX (290-315)														
	PSYCHOSES (290-299) PSYCHOSES (290-299)														
290	SENILE AND PRESENILE DEMENTIA DEMENCE SENILE ET PRESENILE	M	44	5	-	-	-	7	20	1	4	4	3	-	-
		F	50	2	-	1	-	9	24	3	2	7	2	-	-
290.0	SENILE DEMENTIA DEMENCE SENILE	M	32	4	-	-	-	5	13	1	4	3	2	-	-
		F	45	2	-	1	-	8	21	3	2	6	2	-	-

DECES SELON LA CAUSE ET LE SEXE PAR PROVINCE, ET SELON LA CAUSE, LE SEXE ET L'AGE POUR LE CANADA, 1971

AGE GROUPS - GROUPES D'AGES																			INT. LIST		
00-01	01-04	05-09	10-14	15-19	20-24	25-29	30-34	35-39	40-44	45-49	50-54	55-59	60-64	65-69	70-74	75-79	80-84	85+	NS/ND	LISTE INT.	
1	-	-	-	-	-	-	-	-	-	-	-	-	-	1	1	3	-	1	-	M	282.9
-	-	-	-	-	-	-	-	-	-	-	-	-	-	-	-	3	-	1	-	F	-
-	1	-	-	1	-	-	-	-	-	-	-	-	-	1	1	2	-	-	-	M	283
-	-	-	-	-	1	-	-	-	1	1	-	1	-	-	2	1	-	1	-	F	-
-	-	-	-	-	-	-	-	-	-	1	-	-	-	-	-	-	-	-	-	M	283.0
-	-	-	-	-	-	-	-	-	-	-	-	-	-	-	1	-	-	-	-	F	-
-	1	-	-	1	-	-	-	-	-	-	-	-	-	-	1	1	2	-	-	M	283.9
-	-	-	-	-	1	-	-	-	1	-	-	1	-	-	1	1	-	1	-	F	-
1	1	4	1	4	4	-	-	-	-	1	1	5	5	2	6	5	5	9	-	M	284
-	2	2	1	1	-	1	-	-	1	1	2	2	3	5	3	7	2	7	-	F	-
1	-	-	-	-	-	-	-	-	1	-	-	1	-	6	3	6	8	15	-	M	285
1	-	-	1	-	1	1	-	-	-	1	2	1	3	3	3	11	8	13	-	F	-
-	-	-	-	-	-	-	-	-	-	-	-	-	-	1	-	-	1	-	-	M	285.0
-	-	-	-	-	-	-	-	-	-	-	-	-	-	-	-	-	1	1	-	F	-
1	-	-	-	-	-	-	-	-	1	-	-	1	-	5	3	6	7	15	-	M	285.9
1	-	-	1	-	1	1	-	-	-	1	2	1	3	3	3	11	7	12	-	F	-
3	1	4	2	5	4	-	1	-	1	3	2	7	6	9	15	20	20	39	-	M	TOTAL
1	4	2	4	1	2	2	-	-	2	4	4	6	6	11	11	29	25	43	-	F	TOTAL
2	1	-	1	-	-	-	-	1	-	-	1	2	2	2	1	-	1	1	-	M	286
-	-	-	-	-	-	-	-	-	-	2	-	2	2	1	-	1	4	1	-	F	-
1	1	-	-	-	-	-	-	1	-	-	-	-	1	-	-	-	-	-	-	M	286.0
-	-	-	-	-	-	-	-	-	-	-	-	-	-	-	-	-	-	-	-	F	-
1	-	-	-	-	-	-	-	-	-	-	-	-	-	-	-	-	-	-	-	M	286.1
-	-	-	-	-	-	-	-	-	-	-	-	-	-	-	-	-	-	-	-	F	-
-	-	-	-	-	-	-	-	-	-	-	-	-	-	-	-	-	-	-	-	M	286.3
-	-	-	-	-	-	-	-	-	-	-	-	2	-	-	-	-	-	-	-	F	-
-	-	-	1	-	-	-	-	-	-	1	2	1	2	1	-	1	1	1	-	M	286.9
-	-	-	-	-	-	-	-	-	2	-	-	2	1	-	-	1	4	1	-	F	-
2	2	-	-	2	1	-	-	-	1	1	-	2	2	-	6	2	3	-	-	M	287
5	-	-	1	-	2	-	-	-	1	-	-	3	4	-	4	2	5	-	-	F	-
2	-	-	-	-	-	-	-	-	-	-	-	-	-	-	-	1	-	-	-	M	287.0
3	-	-	-	-	-	-	-	-	-	-	-	-	-	-	-	-	2	-	-	F	-
-	2	-	-	-	2	1	-	-	-	1	1	-	2	2	-	3	1	3	-	M	287.1
2	-	-	1	-	2	-	-	-	-	-	-	2	3	-	4	2	3	-	-	F	-
-	-	-	-	-	-	-	-	-	-	-	-	-	-	-	-	2	1	-	-	M	287.9
-	-	-	-	-	-	-	-	-	1	-	-	1	-	-	-	-	-	-	-	F	-
1	-	-	-	1	-	-	-	-	1	-	-	2	-	-	2	1	-	1	-	M	288
-	-	-	-	-	-	-	-	-	-	-	-	1	-	-	2	1	-	2	-	F	-
2	-	-	-	-	1	-	-	-	-	1	-	2	1	2	-	4	1	-	-	M	289
1	-	-	-	-	-	-	-	-	-	-	1	1	-	-	2	1	1	2	-	F	-
-	-	-	-	-	-	-	-	-	-	-	-	-	1	-	-	1	-	-	-	M	289.4
-	-	-	-	-	-	-	-	-	-	-	-	-	-	-	-	1	-	1	-	F	-
-	-	-	-	-	-	-	-	-	-	-	-	-	1	-	2	-	-	-	-	M	289.5
1	-	-	-	-	-	-	-	-	-	1	1	-	-	-	-	-	-	1	-	F	-
2	-	-	-	-	1	-	-	-	-	1	2	-	1	-	1	-	1	-	-	M	289.9
-	-	-	-	-	-	-	-	-	-	-	-	-	-	1	2	-	1	-	-	F	-
7	3	-	1	1	2	1	-	1	1	2	2	6	5	6	3	11	4	5	-	M	TOTAL
6	-	-	1	1	1	2	-	-	1	2	1	7	6	1	8	5	10	5	-	F	TOTAL
10	4	4	3	6	6	1	1	1	2	5	4	13	11	15	18	31	24	44	-	M	TOTAL
7	4	2	4	2	3	4	-	-	3	6	5	13	12	12	19	34	35	48	-	F	TOTAL
-	-	-	-	-	-	-	-	-	-	-	1	2	6	2	8	6	6	13	-	M	290
-	-	-	-	-	-	-	-	-	-	-	2	1	2	-	2	11	15	17	-	F	-
-	-	-	-	-	-	-	-	-	-	-	-	-	-	2	6	5	6	13	-	M	290.0
-	-	-	-	-	-	-	-	-	-	-	-	-	-	-	2	11	15	17	-	F	-

DEATHS FROM EACH CAUSE FOR PROVINCES BY SEX, AND CANADA BY SEX AND AGE, 1971

INT. LIST LISTE INT	CAUSE OF DEATH CAUSE DU DECES	CANADA	PROVINCE OF RESIDENCE - PROVINCE DE RESIDENCE													
			NFLD. T-N.	PEI. IPE.	N.S. N-E.	N.B. N-B.	QUE. QUE.	ONT. ONT.	MAN. MAN.	SASK. SASK.	ALTA. ALTA.	B-C. C-B.	YUKON YUKON	NWT. T.N-O		
290.1	PRESENILE DEMENTIA DEMENCE PRESENILE	M F	12 5	1 -	- -	- -	- -	2 1	7 3	- -	- -	1 1	1 -	- -	- -	
291	ALCOHOLIC PSYCHOSIS PSYCHOSE ALCOOLIQUE	M F	20 6	- -	- -	2 -	2 -	3 -	8 6	- -	- -	1 -	4 -	- -	- -	
291.0	DELIRIUM TREMENS DELIRIUM TREMENS	M F	16 3	- -	- -	2 -	2 -	2 -	5 3	- -	- -	1 -	4 -	- -	- -	
291.1	KORSAKOV'S PSYCHOSIS (ALCOHOLIC) PSYCHOSE DE KORSAKOV (ALCOOLIQUE)	M F	4 3	- -	- -	- -	- -	1 -	3 3	- -	- -	- -	- -	- -	- -	
293	PSYCHOSIS WITH OTHER CEREBRAL CONDITION PSYCHOSE AVEC AUTRES MALADIES CEREBRALES	M F	1 1	- -	- -	- -	- -	- -	1 1	- -	- -	- -	- -	- -	- -	
293.0	CEREBRAL ARTERIOSCLEROSIS ARTERIOSCLEROSE CEREBRALE	M F	1 1	- -	- -	- -	- -	- -	1 1	- -	- -	- -	- -	- -	- -	
294	PSYCHOSIS WITH OTHER PHYSICAL CONDITIONS PSYCHOSE AVEC AUTRES MALADIES SOMATIQUES	M F	- 1	- -	- -	- -	- -	- 1	- -	- -	- -	- -	- -	- -	- -	
294.9	UNSPECIFIED PHYSICAL CONDITION MALADIE SOMATIQUE, SAI	M F	- 1	- -	- -	- -	- -	- 1	- -	- -	- -	- -	- -	- -	- -	
295	SCHIZOPHRENIA SCHIZOPHRENIE	M F	5 5	- -	- -	- -	1 -	1 1	- -	- -	- -	3 1	- 2	- -	- -	
295.1	HEBEPHRENIA TYPE FORME HEBEPHRENIQUE	M F	- 1	- -	- -	- -	- -	- -	- -	- -	- -	- 1	- -	- -	- -	
295.2	CATATONIC TYPE FORME CATATONIQUE	M F	3 -	- -	- -	- -	1 -	- -	1 -	- -	- -	1 -	- -	- -	- -	
295.3	PARANOID TYPE FORME PARANOIDE	M F	2 2	- -	- -	- -	- -	- -	- -	- -	- -	- -	2 2	- -	- -	
295.7	SCHIZO-AFFECTIVE TYPE FORME SCHIZO-AFFECTIVE	M F	- 1	- -	- -	- -	- -	- 1	- -	- -	- -	- -	- -	- -	- -	
295.9	UNSPECIFIED TYPE SANS PRECISION	M F	- 1	- -	- -	- -	- -	- 1	- -	- -	- -	- -	- -	- -	- -	
296	AFFECTIVE PSYCHOSES PSYCHOSES AFFECTIVES	M F	4 5	- -	- -	- 1	- -	- -	2 3	- -	- 1	2 -	- -	- -	- -	
296.1	MANIC-DEPRESSION, MANIC MANIACO-DEPRESSIVE, MANIAQUE	M F	- 1	- -	- -	- -	- -	- -	- 1	- -	- -	- -	- -	- -	- -	
296.2	MANIC DEPRESSIVE, DEPRESSED MANIACO-DEPRESSIVE, DEPRESSIVE	M F	2 4	- -	- -	- 1	- -	- -	1 2	- -	- 1	1 -	- -	- -	- -	
296.9	UNSPECIFIED SANS PRECISION	M F	2 -	- -	- -	- -	- -	- -	1 -	- -	- -	1 -	- -	- -	- -	
297	PARANOID STATES ETATS DELIRANTS	M F	- 1	- -	- -	- -	- -	- 1	- -	- -	- -	- -	- -	- -	- -	
297.9	OTHER AUTRES	M F	- 1	- -	- -	- -	- -	- 1	- -	- -	- -	- -	- -	- -	- -	
299	UNSPECIFIED PSYCHOSIS PSYCHOSE, SANS PRECISION	M F	5 4	- -	- -	- -	- -	1 2	3 2	1 -	- -	- -	- -	- -	- -	
TOTAL	PSYCHOSES (290-299)	M	79	5	-	2	3	11	35	2	4	10	7	-	-	
TOTAL	PSYCHOSES (290-299)	F	73	2	-	2	-	13	38	3	3	8	4	-	-	
NEUROSES AND OTHER NONPSYCHOTIC MENTAL DISORDERS (300-309) NEUROSES ET AUTRES MENTAUX NON PSYCHOTIQUES (300-309)																
300	NEUROSES NEUROSES	M F	1 6	- -	- -	- 1	- -	1 1	- 4	- -	- -	- -	- -	- -	- -	
300.1	HYSTERICAL HYSTERIQUE	M F	- 1	- -	- -	- -	- -	- 1	- -	- -	- -	- -	- -	- -	- -	
300.4	DEPRESSIVE DEPRESSION NEVROTIQUE	M F	- 3	- -	- -	- -	- -	- -	- 3	- -	- -	- -	- -	- -	- -	
300.5	NEURASTHENIA NEURASTHENIE	M F	1 2	- -	- -	- 1	- -	1 -	- 1	- -	- -	- -	- -	- -	- -	
303	ALCOHOLISM ALCOOLISME	M F	277 83	6 -	- -	16 1	5 3	47 10	113 32	9 5	3 2	22 11	56 18	- 1	- -	
303.0	EPISODIC EXCESSIVE DRINKING EXCES DE BOISSON EPISODIQUES	M F	1 -	- -	- -	1 -	- -	- -	- -	- -	- -	- -	- -	- -	- -	
303.2	ALCOHOLIC ADDICTION ALCOOLOMANIE	M F	84 22	- -	- -	3 -	- 2	19 3	43 9	- 3	- -	5 4	14 1	- -	- -	
303.9	OTHER AND UNSPECIFIED AUTRE ET SANS PRECISION	M F	192 61	6 -	- -	12 1	5 1	28 7	70 23	9 2	3 2	17 7	42 17	- 1	- -	
304	DRUG DEPENDENCE PHARMACODEPENDANCE	M F	7 4	- -	- -	- -	- -	1 1	2 1	- 1	- -	1 1	3 -	- -	- -	



DEATHS FROM EACH CAUSE FOR PROVINCES BY SEX, AND CANADA BY SEX AND AGE, 1971

VT. LIST ISTE INT	CAUSE OF DEATH CAUSE DU DECES	CANADA	PROVINCE OF RESIDENCE - PROVINCE DE RESIDENCE													
			NFLD. T-N.	PEI. IPE.	N.S. N-E.	N.B. N-B.	QUE. QUE.	ONT. ONT.	MAN. MAN.	SASK. SASK.	ALTA. ALTA.	B-C. C-B.	YUKON YUKON	NWT. T.N-O		
304.0	OPIUM AND DERIVATIVES OPIUM ET SES DERIVES	M F	1 -	- -	- -	- -	- -	- -	- -	- -	- -	- -	- -	1 -	- -	- -
304.2	BARBITURATES BARBITURIQUES	M F	- 1	- -	- -	- -	- -	1 -	- -	- -	- -	- -	- -	- -	- -	- -
304.7	HALLUCINOGENICS HALLUCINOGENES	M F	2 -	- -	- -	- -	- -	1 -	- -	- -	- -	- -	- -	1 -	- -	- -
304.8	OTHER AUTRES	M F	3 3	- -	- -	- -	- -	- -	2 1	- 1	- 1	- -	- 1	1 -	- -	- -
304.9	UNSPECIFIED SANS PRECISION	M F	1 -	- -	- -	- -	- -	- -	- -	- -	- -	- -	1 -	- -	- -	- -
305	PHYSICAL DISORDERS, PSYCHOGENIC ORIGIN TROUBLES SOMATIQUES, ORIGINE PSYCHOGENE	M F	1 -	- -	- -	- -	- -	- -	1 -	- -	- -	- -	- -	- -	- -	- -
305.3	CARDIOVASCULAR CARDIO-VASCULAIRES	M F	1 -	- -	- -	- -	- -	- -	1 -	- -	- -	- -	- -	- -	- -	- -
306	SPECIAL SYMPTOMS NEC SYMPTOMES PARTICULIERS NCA	M F	3 4	- -	- -	- -	- -	1 1	- 1	- -	1 -	- -	- -	1 2	- -	- -
306.5	FEEDING DISTURBANCES TROUBLES DE L'ALIMENTATION	M F	3 4	- -	- -	- -	- -	1 1	- 1	- -	1 -	- -	- -	1 2	- -	- -
307	TRANSIENT SITUATIONAL DISTURBANCES TROUBLES TRANSITOIRES SITUATIONNELS	M F	- 1	- -	- 1	- -	- -	- -	- -	- -	- -	- -	- -	- -	- -	- -
309	NOT PSYCHOTIC, WITH PHYSICAL CONDITIONS NON-PSYCHOTIQUES A AFFECTIONS SOMATIQUES	M F	25 13	4 2	1 -	4 1	- -	- 2	7 4	1 -	1 -	2 3	5 1	- -	- -	- -
309.4	EPILEPSY EPILEPSIE	M F	1 -	- -	- -	- -	- -	- -	1 -	- -	- -	- -	- -	- -	- -	- -
309.5	DISTURBANCE OF METABOLISM OR NUTRITION TROUBLES DE METABOLISME ET NUTRITION	M F	1 -	- -	- -	- -	- -	- -	1 -	- -	- -	- -	- -	- -	- -	- -
309.6	SENILE OR PRESENILE BRAIN DISEASE MALADIE CEREBRALE SENILE, PRESENILE	M F	4 1	- -	- -	- -	- -	- -	- -	- -	- -	- -	- -	4 1	- -	- -
309.9	OTHER OR UNSPECIFIED 'AUTRE OU SANS PRECISION	M F	19 12	4 2	1 -	4 1	- -	- 2	5 4	1 -	1 -	2 3	1 -	- -	- -	- -
TOTAL	NEUROSES AND OTHER NONPSYCHOTIC MENTAL DISORDERS (300-309)	M F	314 111	10 2	1 -	20 4	5 3	50 15	123 42	10 6	5 2	25 15	65 21	- 1	- -	- -
TOTAL	NEUROSES ET AUTRES TROUBLES MENTAUX NON PSYCHOTIQUES (300-309)															
	MENTAL RETARDATION (310-315) ARRIERATION MENTALE (310-315)															
313	SEVERE SEVERE	M F	2 2	1 1	- -	- -	- -	- -	- 1	- -	- -	1 -	- -	- -	- -	- -
313.9	OTHER AND UNSPECIFIED AUTRE ET SANS PRECISION	M F	2 2	1 1	- -	- -	- -	- -	- 1	- -	1 -	- -	- -	- -	- -	- -
314	PROFOUND PROFONDE	M F	2 1	- -	- -	- -	- -	1 -	1 -	- -	- -	1 -	- -	- -	- -	- -
314.2	WITH DISORDERS OF METABOLISM AVEC TROUBLES DU METABOLISME	M F	1 -	- -	- -	- -	- -	1 -	- -	- -	- -	- -	- -	- -	- -	- -
314.9	OTHER AND UNSPECIFIED AUTRE ET SANS PRECISION	M F	1 1	- -	- -	- -	- -	- -	1 -	- -	- 1	- -	- -	- -	- -	- -
315	UNSPECIFIED SANS PRECISION	M F	4 9	- 2	- -	- -	- 1	- -	2 4	- 1	- 1	- -	- -	2 -	- -	- -
315.2	WITH DISORDERS OF METABOLISM AVEC TROUBLES DU METABOLISME	M F	- 1	- -	- -	- -	- -	- -	- 1	- -	- -	- -	- -	- -	- -	- -
315.9	OTHER AND UNSPECIFIED AUTRE ET SANS PRECISION	M F	4 8	- 2	- -	- -	- 1	- -	2 3	- 1	- 1	- -	- -	2 -	- -	- -
TOTAL	MENTAL RETARDATION (310-315)	M	8	1	-	-	-	1	3	-	1	-	2	-	-	-
TOTAL	ARRIERATION MENTALE (310-315)	F	12	3	-	-	1	-	5	1	2	-	-	-	-	-
TOTAL	V. MENTAL DISORDERS (290-315)	M	401	16	1	22	8	62	161	12	10	35	74	-	-	-
TOTAL	V. TROUBLES MENTAUX (290-315)	F	196	7	-	6	4	28	85	10	7	23	25	1	-	-
	V1. DISEASES OF THE NERVOUS SYSTEM AND SENSE ORGANS (320-389) V1. MALADIES DU SYSTEME NERVEUX ET DES ORGANES DES SENS (320-389)															
	INFLAMMATORY DISEASES OF THE CENTRAL NERVOUS SYSTEM (320-324) MALADIES INFLAMMATOIRES DU SYSTEME NERVEUX CENTRAL (320-324)															
320	MENINGITIS MENINGITE	M F	72 47	2 1	- -	3 3	1 -	22 19	16 11	7 1	2 1	8 7	9 4	- -	- -	2 -



DECES SELON LA CAUSE ET LE SEXE PAR PROVINCE, ET SELON LA CAUSE, LE SEXE ET L'AGE POUR LE CANADA, 1971

AGE GROUPS - GROUPES D'AGES																			INT. LIST		
00-01	01-04	05-09	10-14	15-19	20-24	25-29	30-34	35-39	40-44	45-49	50-54	55-59	60-64	65-69	70-74	75-79	80-84	85+	NS/ND	LISTE INT.	
-	-	-	-	-	-	-	-	-	-	1	-	-	-	-	-	-	-	-	-	M	304.0
-	-	-	-	-	-	-	-	-	-	-	-	-	-	-	-	-	-	-	-	F	-
-	-	-	-	-	-	-	-	1	-	-	-	-	-	-	-	-	-	-	-	M	304.2
-	-	-	-	-	-	-	-	-	-	-	-	-	-	-	-	-	-	-	-	F	-
-	-	-	-	1	1	-	-	-	-	-	-	-	-	-	-	-	-	-	-	M	304.7
-	-	-	-	-	-	-	-	-	-	-	-	-	-	-	-	-	-	-	-	F	-
-	-	-	-	-	-	-	-	1	1	-	-	1	-	-	1	-	-	-	-	M	304.8
-	-	-	-	-	-	-	-	-	-	-	-	2	-	-	-	-	-	-	-	F	-
-	-	-	-	-	-	1	-	-	-	-	-	-	-	-	-	-	-	-	-	M	304.9
-	-	-	-	-	-	-	-	-	-	-	-	-	-	-	-	-	-	-	-	F	-
-	-	-	-	-	-	-	-	-	-	-	-	-	-	-	-	-	-	1	-	M	305
-	-	-	-	-	-	-	-	-	-	-	-	-	-	-	-	-	-	-	-	F	-
-	-	-	-	-	-	-	-	-	-	-	-	-	-	-	-	-	-	1	-	M	305.3
-	-	-	-	-	-	-	-	-	-	-	-	-	-	-	-	-	-	-	-	F	-
-	-	-	-	-	-	-	-	-	-	-	-	-	1	-	1	-	-	1	-	M	306
-	-	-	-	-	-	-	-	-	-	-	-	-	-	1	-	1	2	-	-	F	-
-	-	-	-	-	-	-	-	-	-	-	-	-	1	-	1	-	-	1	-	M	306.5
-	-	-	-	-	-	-	-	-	-	-	-	-	-	1	-	1	2	-	-	F	-
-	-	-	-	-	-	-	-	-	-	-	-	-	-	-	-	-	-	-	1	M	307
-	-	-	-	-	-	-	-	-	-	-	-	-	-	-	-	-	-	1	-	F	-
-	-	-	-	-	-	-	1	1	-	-	-	1	2	-	-	4	5	11	-	M	309
-	-	-	-	-	-	-	-	-	-	-	-	-	-	-	-	-	4	9	-	F	-
-	-	-	-	-	-	-	-	-	-	-	-	-	-	-	-	-	1	-	-	M	309.4
-	-	-	-	-	-	-	-	-	-	-	-	-	-	-	-	-	-	-	-	F	-
-	-	-	-	-	-	-	-	-	-	-	-	-	-	-	-	-	1	-	-	M	309.5
-	-	-	-	-	-	-	-	-	-	-	-	-	-	-	-	-	-	-	-	F	-
-	-	-	-	-	-	-	-	-	-	-	-	-	-	-	-	2	1	1	-	M	309.6
-	-	-	-	-	-	-	-	-	-	-	-	-	-	-	-	1	1	-	-	F	-
-	-	-	-	-	-	-	1	1	-	-	-	1	2	-	-	2	2	10	-	M	309.9
-	-	-	-	-	-	-	-	-	-	-	-	-	-	-	-	-	3	9	-	F	-
-	-	-	-	5	8	10	12	15	20	48	42	42	31	23	19	16	8	13	2	M	TOTAL
-	-	-	-	-	3	3	2	10	14	12	9	19	14	3	1	3	7	11	-	F	-
-	1	-	-	-	-	1	-	-	-	-	-	-	-	-	-	-	-	-	-	M	313
-	-	-	1	-	-	-	-	1	-	-	-	-	-	-	-	-	-	-	-	F	-
-	1	-	-	-	-	1	-	-	-	-	-	-	-	-	-	-	-	-	-	M	313.9
-	-	-	1	-	-	-	-	1	-	-	-	-	-	-	-	-	-	-	-	F	-
-	-	1	-	-	-	-	1	-	-	-	-	-	-	1	-	-	-	-	-	M	314
-	-	-	-	-	-	-	-	-	-	-	-	-	-	-	-	-	-	-	-	F	-
-	-	-	-	-	-	-	-	-	-	-	-	-	-	-	-	-	-	-	-	M	314.2
-	-	-	-	-	-	-	-	-	-	-	-	-	-	-	-	-	-	-	-	F	-
-	-	1	-	-	-	-	-	-	-	-	-	-	-	1	-	-	-	-	-	M	314.9
-	-	-	-	-	-	-	-	-	-	-	-	-	-	-	-	-	-	-	-	F	-
-	1	1	1	-	-	-	-	-	-	1	-	-	-	-	-	-	-	-	-	M	315
1	3	1	-	2	-	-	-	1	-	1	-	-	-	-	-	-	-	-	-	F	-
-	-	-	-	-	-	-	-	-	-	-	-	-	-	-	-	-	-	-	-	M	315.2
-	-	-	-	-	-	-	-	-	1	-	-	-	-	-	-	-	-	-	-	F	-
-	1	1	1	-	-	-	-	-	-	1	-	-	-	-	-	-	-	-	-	M	315.9
1	3	1	-	2	-	-	-	-	-	1	-	-	-	-	-	-	-	-	-	F	-
-	2	1	1	-	-	1	1	-	-	1	-	-	-	1	-	-	-	-	-	M	TOTAL
1	3	2	1	2	-	-	-	2	-	1	-	-	-	-	-	-	-	-	-	F	TOTAL
-	2	1	1	5	8	11	13	18	23	49	45	51	40	30	29	27	17	29	2	M	TOTAL
1	3	2	1	2	3	3	2	12	14	16	14	21	19	5	5	18	27	28	-	F	TOTAL
33	11	1	1	1	1	1	1	-	1	1	1	5	3	4	2	4	1	-	-	M	320
16	3	6	3	2	-	-	-	-	-	2	1	1	3	2	-	3	3	2	-	F	-

DEATHS FROM EACH CAUSE FOR PROVINCES BY SEX, AND CANADA BY SEX AND AGE, 1971

NT.LIST ISTE INT	CAUSE OF DEATH CAUSE DU DECES		CANADA	PROVINCE OF RESIDENCE - PROVINCE DE RESIDENCE											
				NFLD. T-N.	PEI. IPE.	N.S. N-E.	N.B. N-B.	QUE. QUE.	ONT. ONT.	MAN. MAN.	SASK. SASK.	ALTA. ALTA.	B-C. C-B.	YUKON YUKON	NWT. T.N-O
320.0	H. INFLUENZAE	M	8	-	-	-	-	3	2	-	-	-	3	-	-
	H. INFLUENZAE	F	3	-	-	-	-	1	1	-	-	-	1	-	-
320.1	PNEUMOCOCCUS	M	7	-	-	1	-	1	1	-	-	2	1	-	1
	PNEUMOCOQUE	F	6	-	-	-	-	3	2	-	-	1	-	-	-
320.8	DUE TO OTHER SPECIFIED ORGANISM	M	13	-	-	-	-	1	6	1	-	2	3	-	-
	AUTRE MICRO-ORGANISME SPECIFIE	F	6	-	-	-	-	-	3	-	-	2	1	-	-
320.9	WITHOUT ORGANISM SPECIFICATION	M	44	2	-	2	1	17	7	6	2	4	2	-	1
	SANS MICRO-ORGANISME SPECIFIE	F	32	1	-	3	-	15	5	1	1	4	2	-	-
321	PHLEBITIS OF INTRACRANIAL SINUSES	M	2	-	-	-	-	-	1	-	-	-	1	-	-
	PHLEBITE DES SINUS INTRACRANIENS	F	-	-	-	-	-	-	-	-	-	-	-	-	-
322	INTRACRANIAL AND INTRASPINAL ABSCESS	M	13	-	-	-	1	4	5	-	-	1	1	-	1
	ABCES INTRACRANIE ET INTRARACHIDIEN	F	4	2	-	-	1	1	-	-	-	-	-	-	-
323	ENCEPHALITIS AND MYELITIS	M	18	2	-	1	-	7	6	1	-	1	-	-	-
	ENCEPHALITE ET MYELITE	F	8	-	-	-	1	3	3	-	-	-	1	-	-
324	LATE EFFECTS OF INTRACRANIAL ABSCESS	M	4	-	-	1	-	-	3	-	-	-	-	-	-
	SEQUELLES D'ABCES INTRACRANIE	F	5	-	-	-	1	2	2	-	-	-	-	-	-
TOTAL	INFLAMMATORY DISEASES OF CENTRAL NERVOUS SYSTEM (320-324)	M	109	4	-	5	2	33	31	8	2	10	11	-	3
TOTAL	MALADIES INFLAMMATOIRES DU SYSTEME NERVEUX CENTRAL (320-324)	F	64	3	-	3	3	25	16	1	1	7	5	-	-
HEREDITARY AND FAMILIAL DISEASES OF NERVOUS SYSTEM (330-333)															
AFFECTIONS HEREDITAIRES ET FAMILIALES DU SYSTEME NERVEUX (330-333)															
330	HEREDITARY NEUROMUSCULAR DISORDERS	M	76	1	-	-	4	32	21	-	6	6	5	-	1
	TROUBLES NEUROMUSCULAIRES HEREDITAIRES	F	27	-	-	2	1	7	13	1	-	1	2	-	-
330.1	FAMILIAL SPINAL MUSCULAR ATROPHY	M	5	-	-	-	-	2	1	-	2	-	-	-	-
	AMYOTROPHIE FAMILIALE, MEDULLAIRE	F	5	-	-	-	-	1	3	1	-	-	-	-	-
330.2	AMYOTONIA CONGENITA	M	-	-	-	-	-	-	-	-	-	-	-	-	-
	AMYOTONIE CONGENITALE	F	3	-	-	1	-	2	-	-	-	-	-	-	-
330.3	PROGRESSIVE MUSCULAR DYSTROPHY	M	8	-	-	-	1	2	2	-	-	1	2	-	-
	DYSTROPHIE MUSCULAIRE PROGRESSIVE	F	2	-	-	-	-	1	1	-	-	-	-	-	-
330.4	MYOTONIA ATROPHICA	M	62	1	-	-	3	27	18	-	4	5	3	-	1
	MYOTONIE ATROPHIQUE	F	16	-	-	-	1	3	9	-	-	1	2	-	-
330.9	OTHER	M	1	-	-	-	-	1	-	-	-	-	-	-	-
	AUTRES	F	1	-	-	1	-	-	-	-	-	-	-	-	-
331	HEREDITARY DISEASES, STRIATOPALLIDAL	M	12	-	-	2	-	3	5	-	-	1	1	-	-
	MALADIES HEREDITAIRES STRIO-PALLIDALES	F	12	-	1	1	-	-	5	-	2	-	3	-	-
331.0	HEREDITARY CHOREA	M	10	-	-	2	-	2	4	-	-	1	1	-	-
	CHOREE HEREDITAIRE	F	10	-	1	1	-	-	5	-	-	-	3	-	-
331.1	DYSTONIA MUSCULORUM DEFORMANS	M	1	-	-	-	-	1	-	-	-	-	-	-	-
	DYSTONIE D'ATTITUDE	F	-	-	-	-	-	-	-	-	-	-	-	-	-
331.9	OTHER	M	1	-	-	-	-	-	1	-	-	-	-	-	-
	AUTRES	F	2	-	-	-	-	-	-	-	2	-	-	-	-
332	HEREDITARY ATAXIA	M	3	-	-	-	-	-	1	1	-	-	1	-	-
	ATAXIE HEREDITAIRE	F	3	-	-	1	-	-	1	-	-	-	1	-	-
332.0	SPINAL	M	3	-	-	-	-	-	1	1	-	-	1	-	-
	MEDULLAIRE	F	3	-	-	1	-	-	1	-	-	-	1	-	-
333	OTHER DISEASES OF NERVOUS SYSTEM	M	12	-	-	-	1	2	3	2	-	-	4	-	-
	AUTRES MALADIES DU SYSTEME NERVEUX	F	13	-	-	-	-	2	5	-	1	4	1	-	-
333.0	AMAUROTIC FAMILY IDIOTCY	M	6	-	-	-	1	-	2	1	-	-	2	-	-
	IDOTIE AMAUROTIQUE FAMILIALE	F	4	-	-	-	-	-	1	-	1	2	-	-	-
333.1	PROGRESSIVE CEREBRAL LEUKODYSTROPHY	M	2	-	-	-	-	1	-	-	-	-	1	-	-
	LEUCO-DYSTROPHIE CEREBRALE	F	6	-	-	-	-	1	3	-	-	1	1	-	-
333.9	OTHER AND UNSPECIFIED	M	4	-	-	-	-	1	1	1	-	-	1	-	-
	AUTRES ET SANS PRECISION	F	3	-	-	-	-	1	1	-	-	1	-	-	-
TOTAL	HEREDITARY AND FAMILIAL DISEASES OF NERVOUS SYSTEM (330-333)	M	103	1	-	2	5	37	30	3	6	7	11	-	1
TOTAL	AFFECTIONS HEREDITAIRES, FAMILIALES DU SYSTEME NERVEUX (330-333)	F	55	-	1	4	1	9	24	1	3	5	7	-	-
OTHER DISEASES OF CENTRAL NERVOUS SYSTEM (340-349)															
AUTRES MALADIES DU SYSTEME NERVEUX CENTRAL (340-349)															
340	MULTIPLE SCLEROSIS	M	89	-	-	3	1	30	28	9	6	5	7	-	-
	SCLEROSE EN PLAQUES	F	129	1	2	6	3	36	35	5	8	10	23	-	-
341	OTHER DEMYELINATING DISEASES	M	8	-	-	1	-	4	1	-	1	1	-	-	-
	AUTRES MALADIES PAR DEMYELINISATION	F	11	-	-	-	2	4	3	-	1	1	-	-	-

DECES SELON LA CAUSE ET LE SEXE PAR PROVINCE, ET SELON LA CAUSE, LE SEXE ET L'AGE POUR LE CANADA, 1971

AGE GROUPS - GROUPES D'AGES																			INT. LIST		
00-01	01-04	05-09	10-14	15-19	20-24	25-29	30-34	35-39	40-44	45-49	50-54	55-59	60-64	65-69	70-74	75-79	80-84	85+	NS/ND	LISTE INT.	
3	4	-	-	1	-	-	-	-	-	-	-	-	-	-	-	-	-	-	-	- M	320.0
1	-	2	-	-	-	-	-	-	-	-	-	-	-	-	-	-	-	-	-	- F	
1	-	-	-	-	-	-	-	-	-	1	-	1	1	1	-	1	-	-	-	- M	320.1
1	-	-	-	1	-	-	-	-	-	-	-	-	1	2	-	-	1	-	-	- F	
11	-	-	-	-	-	-	-	-	-	-	-	-	-	-	-	2	-	-	-	- M	320.8
4	-	-	-	1	-	-	-	-	-	1	-	-	-	-	-	-	-	-	-	- F	
18	7	1	1	-	1	1	1	-	1	-	1	4	2	3	1	2	-	-	-	- M	320.9
10	3	4	3	-	-	-	-	-	-	1	1	1	2	-	-	3	2	2	-	- F	
-	-	-	1	-	-	-	-	-	1	-	-	-	-	-	-	-	-	-	-	- M	321
-	-	-	-	-	-	-	-	-	-	-	-	-	-	-	-	-	-	-	-	- F	
1	-	-	1	-	-	-	1	-	1	2	2	1	1	-	1	-	1	-	-	- M	322
-	-	1	-	1	-	-	1	-	-	-	-	1	-	-	-	-	-	-	-	- F	
1	1	2	5	2	-	2	-	-	-	-	1	-	-	-	3	1	-	-	-	- M	323
1	1	1	1	-	-	-	1	-	-	1	-	-	1	-	1	-	-	-	-	- F	
-	1	1	-	-	-	-	1	-	-	-	-	-	1	-	-	-	-	-	-	- M	324
-	1	-	-	2	-	-	-	-	1	-	-	-	-	-	-	-	-	-	-	- F	
35	13	4	8	4	1	3	3	-	3	3	4	6	5	4	6	5	2	-	-	- M	TOTAL
17	5	8	4	5	-	-	2	1	-	4	1	2	4	2	1	3	3	2	-	- F	
3	2	-	6	27	14	7	-	2	3	-	4	1	3	1	1	2	-	-	-	- M	330
6	1	1	2	-	1	1	1	-	2	3	1	2	1	4	1	-	-	-	-	- F	
3	2	-	-	-	-	-	-	-	-	-	-	-	-	-	-	-	-	-	-	- M	330.1
4	-	1	-	-	-	-	-	-	-	-	-	-	-	-	-	-	-	-	-	- F	
-	-	-	-	-	-	-	-	-	-	-	-	-	-	-	-	-	-	-	-	- M	330.2
1	1	-	1	-	-	-	-	-	-	-	-	-	-	-	-	-	-	-	-	- F	
-	-	-	1	5	1	-	-	-	-	-	-	1	-	-	-	-	-	-	-	- M	330.3
-	-	-	-	-	-	1	-	-	-	-	-	-	-	-	1	-	-	-	-	- F	
-	-	-	5	22	13	7	-	2	3	-	3	-	3	1	1	2	-	-	-	- M	330.4
1	-	-	-	-	1	-	1	-	2	3	1	2	1	4	-	-	-	-	-	- F	
-	-	-	1	-	-	-	-	-	-	-	1	-	-	-	-	-	-	-	-	- M	330.9
-	-	-	-	-	-	-	-	-	-	-	-	-	-	-	-	-	-	-	-	- F	
-	-	-	1	1	-	-	1	-	2	2	3	-	1	1	-	-	-	-	-	- M	331
-	-	-	-	-	1	1	-	-	1	-	1	2	1	1	1	1	-	2	-	- F	
-	-	-	-	1	-	-	-	-	2	2	3	-	1	1	-	-	-	-	-	- M	331.0
-	-	-	-	-	-	1	-	-	1	-	1	2	1	1	1	1	-	1	-	- F	
-	-	-	-	-	-	-	1	-	-	-	-	-	-	-	-	-	-	-	-	- M	331.1
-	-	-	-	-	-	-	-	-	-	-	-	-	-	-	-	-	-	-	-	- F	
-	-	-	1	-	-	-	-	-	-	-	-	-	-	-	-	-	-	-	-	- M	331.9
-	-	-	-	-	1	-	-	-	-	-	-	-	-	-	-	-	-	-	1	- F	
-	-	-	-	-	1	-	-	1	1	1	-	-	-	-	-	-	-	-	-	- M	332
-	-	-	-	-	-	-	1	1	-	-	-	-	-	-	-	-	-	-	-	- F	
-	-	-	-	-	-	-	1	-	1	1	-	-	-	-	-	-	-	-	-	- M	332.0
-	-	-	-	1	-	-	1	1	-	-	-	-	-	-	-	-	-	-	-	- F	
-	6	2	-	-	-	-	-	-	-	-	1	2	-	1	-	-	-	-	-	- M	333
-	4	3	1	2	-	-	-	-	-	1	-	-	2	-	-	-	-	-	-	- F	
-	4	2	-	-	-	-	-	-	-	-	-	-	-	-	-	-	-	-	-	- M	333.0
-	2	1	1	-	-	-	-	-	-	-	-	-	-	-	-	-	-	-	-	- F	
-	2	-	-	-	-	-	-	-	-	-	-	-	-	-	-	-	-	-	-	- M	333.1
-	2	2	-	2	-	-	-	-	-	-	-	-	-	-	-	-	-	-	-	- F	
-	-	-	-	-	-	-	-	-	-	-	-	1	2	-	1	-	-	-	-	- M	333.9
-	-	-	-	-	-	-	-	-	-	1	-	-	2	-	-	-	-	-	-	- F	
3	8	2	7	28	14	7	2	2	6	3	8	3	4	3	1	2	-	-	-	- M	TOTAL
6	5	4	3	3	2	2	2	1	3	4	2	4	4	5	2	1	-	2	-	- F	
-	-	-	-	-	1	3	5	6	7	8	12	14	13	11	5	2	1	1	-	- M	340
-	-	-	-	-	1	3	8	14	22	13	19	14	9	10	7	7	1	1	-	- F	
-	2	-	2	1	-	-	-	-	-	-	-	-	-	1	-	-	2	-	-	- M	341
-	-	1	1	-	-	-	-	-	1	-	2	2	1	1	-	-	2	-	-	- F	

DEATHS FROM EACH CAUSE FOR PROVINCES BY SEX, AND CANADA BY SEX AND AGE, 1971

INT.-LIST LISTE INT	CAUSE OF DEATH CAUSE DU DECES		CANADA	PROVINCE OF RESIDENCE - PROVINCE DE RESIDENCE												
				NFLD. T.-N.	PEI. I.P.E.	N.S. N.-E.	N.B. N.-B.	QUE. QUE.	ONT. ONT.	MAN. MAN.	SASK. SASK.	ALTA. ALTA.	B.-C. C.-B.	YUKON	N.W.T. T.-N.-O.	
342	PARALYSIS AGITANS PARALYSIE AGITANTE	M	199	-	4	7	5	60	69	11	12	9	22	-	-	
		F	157	1	2	3	53	54	8	4	10	20	-	-		
343	CEREBRAL SPASTIC INFANTILE PARALYSIS PARALYSIE CEREBRALE SPASMODIQUE	M	46	5	1	3	3	14	12	-	5	-	3	-	-	
		F	42	-	-	3	5	23	8	-	2	-	1	-	-	
343.0	SPASTIC HEMIPLEGIA HEMIPLÉGIE SPASMODIQUE	M	2	-	-	-	1	1	-	-	-	-	-	-	-	
		F	1	-	-	-	-	-	-	-	1	-	-	-	-	
343.1	OTHER SPASTIC PARALYSIS AUTRES PARALYSIES SPASMODIQUES	M	14	-	-	3	2	6	-	1	-	2	-	-		
		F	11	-	-	2	3	5	1	-	-	-	-	-		
343.9	OTHER AND UNSPECIFIED AUTRES ET SANS PRECISION	M	30	5	1	3	-	11	5	-	4	-	1	-	-	
		F	30	-	-	1	2	18	7	-	1	-	1	-	-	
344	OTHER CEREBRAL PARALYSIS AUTRES PARALYSIES CEREBRALES	M	58	2	-	1	1	22	22	1	6	2	1	-	-	
		F	58	2	2	-	5	22	14	3	3	5	2	-	-	
344.1	HEMIPLLEGIA HEMIPLÉGIE	M	46	-	-	-	20	17	1	6	2	-	-	-	-	
		F	43	-	2	-	4	15	14	3	3	-	2	-	-	
344.2	PARAPLEGIA PARAPLÉGIE	M	3	-	-	-	1	-	2	-	-	-	-	-	-	
		F	6	2	-	-	-	2	-	-	-	2	-	-	-	
344.3	QUADRIPLEGIA QUADRIPLÉGIE	M	3	1	-	-	-	1	1	-	-	-	-	-	-	
		F	4	-	-	-	1	2	-	-	-	1	-	-	-	
344.9	OTHER AND UNSPECIFIED AUTRES ET SANS PRECISION	M	6	1	-	1	-	1	2	-	-	-	1	-	-	
		F	5	-	-	-	-	3	-	-	-	2	-	-	-	
345	EPILEPSY EPILEPSIE	M	113	2	-	2	2	30	38	7	10	10	11	1	-	
		F	85	-	2	3	3	26	35	2	3	5	6	-	-	
345.0	GENERALIZED NONCONVULSIVE GENERALISEE NON CONVULSIVE	M	-	-	-	-	-	-	-	-	-	-	-	-	-	
		F	1	-	-	-	-	-	-	-	-	1	-	-	-	
345.1	GENERALIZED CONVULSIVE GENERALISEE CONVULSIVE	M	12	-	-	-	1	3	2	3	2	1	-	-	-	
		F	8	-	-	-	1	2	5	-	-	-	-	-	-	
345.2	STATUS EPILEPTICUS EPILEPSIE SUBINTRANTE	M	14	1	-	-	-	3	4	-	3	2	1	-	-	
		F	15	-	-	-	1	2	6	1	-	2	3	-	-	
345.4	PARTIAL, MOTOR TYPE PARTIELLE, MOTRICE	M	-	-	-	-	-	-	-	-	-	-	-	-	-	
		F	1	-	-	-	1	-	-	-	-	-	-	-	-	
345.5	PARTIAL, OTHER AND UNSPECIFIED TYPE PARTIELLE, AUTRE ET SANS PRECISION	M	-	-	-	-	-	-	-	-	-	-	-	-	-	
		F	1	-	-	-	-	-	1	-	-	-	-	-	-	
345.9	OTHER AND UNSPECIFIED AUTRES ET SANS PRECISION	M	87	1	-	2	2	26	31	5	4	6	9	1	-	
		F	59	-	2	3	-	22	23	1	3	2	3	-	-	
347	OTHER DISEASES OF BRAIN AUTRES AFFECTIONS DU CERVEAU	M	89	3	-	2	4	11	49	5	2	6	7	-	-	
		F	73	2	-	6	5	15	28	3	-	4	10	-	-	
347.1	CEREBRAL AND CORTICAL ATROPHY ATROPHIE CEREBRALE ET CORTICALE	M	26	-	-	-	1	5	11	3	-	1	5	-	-	
		F	17	-	-	1	-	2	7	2	-	-	5	-	-	
347.9	OTHER AND UNSPECIFIED AUTRES ET SANS PRECISION	M	63	3	-	2	3	6	38	2	2	5	2	-	-	
		F	56	2	-	5	5	13	21	1	-	4	5	-	-	
348	MOTOR NEURONE DISEASE MALADIES DES NEURONES MOTEURS	M	95	2	-	3	3	24	36	6	2	6	13	-	-	
		F	89	1	-	3	1	24	32	1	2	11	14	-	-	
348.0	AMYOTROPHIC LATERAL SCLEROSIS SCLEROSE LATERALE AMYOTROPHIQUE	M	54	-	-	3	3	18	19	1	1	5	4	-	-	
		F	42	-	-	1	-	16	9	1	1	6	8	-	-	
348.1	PROGRESSIVE BULBAR PALSY PARALYSIE BULBAIRE PROGRESSIVE	M	6	-	-	-	-	3	2	-	-	-	1	-	-	
		F	12	-	-	-	-	3	3	-	1	1	4	-	-	
348.2	PROGRESSIVE MUSCULAR ATROPHY ATROPHIES MUSCULAIRES PROGRESSIVES	M	8	-	-	-	-	1	4	1	-	-	2	-	-	
		F	4	1	-	-	-	-	2	-	-	1	-	-	-	
348.9	OTHER AND UNSPECIFIED MANIFESTATIONS MANIFESTATIONS AUTRES ET SAI	M	27	2	-	-	-	2	11	4	1	1	6	-	-	
		F	31	-	-	2	1	5	18	-	-	3	2	-	-	
349	OTHER DISEASES OF SPINAL CORD AUTRES MALADIES DE LA MOELLE	M	6	-	-	1	-	-	5	-	-	-	-	-	-	
		F	7	-	-	-	-	1	5	-	-	1	-	-	-	
349.0	SYRINGOMYELIA AND SYRINGOBULBIA SYRINGOMYELIE ET SYRINGOBULBIE	M	3	-	-	-	-	-	3	-	-	-	-	-	-	
		F	2	-	-	-	-	-	2	-	-	-	-	-	-	
349.3	SPINAL PARALYSIS, PARAPLEGIC PARALYSIE MEDULLAIRE, PARAPLÉGIQUE	M	-	-	-	-	-	-	-	-	-	-	-	-	-	
		F	2	-	-	-	-	-	2	-	-	-	-	-	-	
349.5	SPINAL PARALYSIS, OTHER AND NOS PARALYSIE MEDULLAIRE, AUTRE ET SAI	M	2	-	-	1	-	-	1	-	-	-	-	-	-	
		F	-	-	-	-	-	-	-	-	-	-	-	-	-	
349.9	OTHER AND UNSPECIFIED AUTRES ET SANS PRECISION	M	1	-	-	-	-	-	1	-	-	-	-	-	-	
		F	3	-	-	-	-	1	1	-	-	1	-	-	-	
TOTAL	OTHER DISEASES OF CENTRAL NERVOUS SYSTEM (340-349) AUTRES MALADIES DU SYSTEME NERVEUX CENTRAL (340-349)	M	703	14	5	23	19	195	260	39	44	39	64	1	-	
		F	651	7	8	23	27	204	214	22	23	47	76	-	-	

DECES SELON LA CAUSE ET LE SEXE PAR PROVINCE, ET SELON LA CAUSE, LE SEXE ET L'AGE POUR LE CANADA, 1971

AGE GROUPS - GROUPES D'AGES																		INT. LIST			
00-01	01-04	05-09	10-14	15-19	20-24	25-29	30-34	35-39	40-44	45-49	50-54	55-59	60-64	65-69	70-74	75-79	80-84	85+	NS/ND	LISTE INT.	
-	-	-	-	-	-	-	-	-	2	2	4	6	16	28	35	47	32	27	-	M	342
-	-	-	-	-	-	-	-	-	1	-	3	3	9	19	28	32	33	29	-	F	
4	11	4	7	6	5	1	-	1	1	2	1	2	1	-	-	-	-	-	-	M	343
2	8	10	5	5	2	3	1	1	2	-	1	1	-	1	-	-	-	-	-	F	
-	-	-	-	-	1	-	-	-	-	1	-	-	-	-	-	-	-	-	-	M	343.0
-	-	-	-	-	-	-	-	-	-	-	1	-	-	-	-	-	-	-	-	F	
-	3	2	2	1	3	1	-	-	-	-	-	2	-	-	-	-	-	-	-	M	343.1
-	3	2	2	-	1	1	-	-	1	-	-	1	-	-	-	-	-	-	-	F	
4	8	2	5	5	1	-	-	1	1	1	1	-	1	-	-	-	-	-	-	M	343.9
2	5	8	3	5	1	2	1	1	1	-	-	-	-	1	-	-	-	-	-	F	
-	-	-	-	-	-	-	-	-	-	1	2	2	3	5	9	12	9	15	-	M	344
-	-	-	1	-	-	-	-	1	-	1	2	1	3	5	7	10	12	15	-	F	
-	-	-	-	-	-	-	-	-	-	-	-	2	2	4	7	12	9	10	-	M	344.1
-	-	-	-	-	-	-	-	-	-	-	-	-	3	3	4	9	10	14	-	F	
-	-	-	-	-	-	-	-	-	-	-	-	-	-	-	-	-	-	3	-	M	344.2
-	-	-	-	-	-	-	-	-	-	-	2	-	-	2	-	1	1	-	-	F	
-	-	-	1	-	-	-	-	1	-	-	2	-	1	-	-	-	-	-	-	M	344.3
-	-	-	-	-	-	-	-	-	-	-	-	-	-	-	-	-	-	-	-	F	
-	-	-	-	-	-	-	-	-	-	1	-	-	-	1	2	-	-	2	-	M	344.9
-	-	-	-	-	-	-	-	-	1	-	-	-	-	-	2	-	1	1	-	F	
1	7	4	8	12	13	9	8	7	12	6	7	6	6	4	-	-	1	2	-	M	345
-	4	6	8	8	8	5	1	5	2	11	7	4	5	3	-	3	4	1	-	F	
-	-	1	-	-	-	-	-	-	-	-	-	-	-	-	-	-	-	-	-	M	345.0
-	-	-	-	-	-	-	-	-	-	-	-	-	-	-	-	-	-	-	-	F	
-	-	-	2	3	2	1	1	-	1	-	-	1	-	-	-	-	-	1	-	M	345.1
-	1	-	2	-	1	-	-	-	1	-	1	1	1	-	-	-	-	-	-	F	
-	3	1	-	1	2	1	1	-	3	-	-	2	-	-	-	-	-	-	-	M	345.2
-	-	2	-	-	1	-	-	2	-	6	2	-	-	1	-	-	1	-	-	F	
-	-	-	-	-	-	-	-	-	-	-	-	-	-	-	-	-	-	-	-	M	345.4
-	-	-	1	-	-	-	-	-	-	-	-	-	-	-	-	-	-	-	-	F	
-	-	-	-	-	-	-	-	-	-	-	-	-	-	-	-	-	-	-	-	M	345.5
-	-	-	-	1	-	-	-	-	-	-	-	-	-	-	-	-	-	-	-	F	
1	4	3	6	8	9	7	6	7	8	6	7	3	6	4	-	-	1	1	-	M	345.9
-	3	3	5	7	6	5	1	3	1	5	4	3	4	2	-	3	3	1	-	F	
4	5	7	2	2	1	-	1	3	2	2	2	10	6	17	12	3	5	5	-	M	347
5	5	3	3	3	3	3	1	-	4	-	1	10	5	6	11	3	3	4	-	F	
-	-	-	-	-	-	-	-	2	-	-	1	-	2	7	4	2	3	3	-	M	347.1
-	1	-	-	-	-	2	-	-	-	-	-	1	4	3	3	3	-	-	-	F	
4	5	7	2	2	1	-	1	1	2	1	2	8	4	10	8	1	2	2	-	M	347.9
5	4	3	3	3	3	1	1	-	4	-	1	9	1	3	8	-	3	4	-	F	
-	1	-	1	-	-	-	-	-	1	5	6	13	20	22	11	6	7	2	-	M	348
-	-	-	-	1	-	1	1	-	3	3	9	13	14	20	10	9	2	3	-	F	
-	-	-	-	-	-	-	-	-	1	3	3	7	11	16	5	3	3	2	-	M	348.0
-	-	-	-	-	-	-	1	-	1	1	5	7	8	13	4	2	-	-	-	F	
-	-	-	-	-	-	-	-	-	-	-	1	2	-	-	1	-	2	-	-	M	348.1
-	-	-	-	-	-	-	-	-	-	-	-	1	2	-	1	2	-	3	-	F	
-	-	-	-	-	-	-	-	-	-	-	-	2	1	1	2	-	2	-	-	M	348.2
-	-	-	-	-	-	-	-	-	-	-	1	1	-	1	-	1	-	-	-	F	
-	1	-	1	-	-	-	-	-	-	2	2	2	8	5	3	3	-	-	-	M	348.9
-	-	-	-	1	-	-	-	-	2	2	3	4	4	4	5	4	2	-	-	F	
-	-	-	-	-	-	-	-	-	2	-	-	-	-	3	1	-	-	-	-	M	349
-	-	-	-	-	-	-	-	-	1	-	-	-	2	1	2	-	1	-	-	F	
-	-	-	-	-	-	-	-	-	1	-	-	-	-	2	-	-	-	-	-	M	349.0
-	-	-	-	-	-	-	-	-	1	-	-	-	-	-	1	-	-	-	-	F	
-	-	-	-	-	-	-	-	-	-	-	-	-	-	-	-	-	1	-	-	M	349.3
-	-	-	-	-	-	-	-	-	-	-	-	-	-	-	-	-	-	-	-	F	
-	-	-	-	-	-	-	-	-	1	-	-	-	-	-	1	-	-	-	-	M	349.5
-	-	-	-	-	-	-	-	-	-	-	-	-	-	-	-	-	-	-	-	F	
-	-	-	-	-	-	-	-	-	-	-	-	-	-	-	1	-	-	-	-	M	349.9
-	-	-	-	-	-	-	-	-	-	-	-	-	-	2	-	1	-	-	-	F	
9	26	15	20	21	20	13	14	17	27	26	34	53	65	91	73	70	57	52	-	M	TOTAL
7	17	20	18	17	14	15	12	21	36	28	44	48	48	66	65	64	58	53	-	F	





DEATHS FROM EACH CAUSE FOR PROVINCES BY SEX, AND CANADA BY SEX AND AGE, 1971

INT. LIST LISTE INT	CAUSE OF DEATH CAUSE DU DECES		CANADA	PROVINCE OF RESIDENCE - PROVINCE DE RESIDENCE											
				NFLD. T-N.	PEI. IPE.	N.S. N-E.	N.B. N-B.	QUE. QUE.	ONT. ONT.	MAN. MAN.	SASK. SASK.	ALTA. ALTA.	B-C. C-B.	YUKON YUKON	N.T. T-N-O
383.1	CHRONIC CHRONIQUE	M	1	-	-	-	-	-	1	-	-	-	-	-	-
		F	2	-	-	-	-	1	1	-	-	-	-	-	-
383.9	UNSPECIFIED SANS PRECISION	M	1	-	-	-	-	1	-	-	-	-	-	-	-
		F	-	-	-	-	-	-	-	-	-	-	-	-	-
387	OTHER DISEASES OF EAR AUTRES MALADIES DE L'OREILLE	M	1	-	-	-	-	1	-	-	-	-	-	-	-
		F	-	-	-	-	-	-	-	-	-	-	-	-	-
387.0	CHOLESTEATOMA OF EAR CHOLESTEATOME DE L'OREILLE	M	1	-	-	-	-	1	-	-	-	-	-	-	-
		F	-	-	-	-	-	-	-	-	-	-	-	-	-
TOTAL	DISEASES OF THE EAR AND MASTOID PROCESS (380-389)	M	21	-	-	1	2	11	4	-	1	1	-	-	1
TOTAL	MALADIES DE L'OREILLE ET DE L'APCPHYSE MASTOIDE (380-389)	F	15	-	-	-	1	6	2	2	1	3	-	-	-
TOTAL	VI. DISEASES OF THE NERVOUS SYS- TEM AND SENSE ORGANS (320-389)	M	966	20	5	32	29	283	334	50	54	58	95	1	5
TOTAL	VI. MALADIES DU SYSTEME NERVEUX ET DES ORGANES DES SENS (320-389)	F	797	10	9	30	32	244	261	26	31	64	90	-	-
VII. DISEASES OF THE CIRCULATORY SYSTEM (390-458)															
VII. MALADIES DE L'APPAREIL CIRCULATOIRE (390-458)															
ACTIVE RHEUMATIC FEVER (390-392)															
RHUMATISME ARTICULAIRE AIGU (390-392)															
390	WITHOUT HEART INVOLVEMENT SANS COMPLICATION CARDIAQUE	M	-	-	-	-	-	-	-	-	-	-	-	-	-
		F	1	-	-	-	-	1	-	-	-	-	-	-	-
391	WITH HEART INVOLVEMENT AVEC COMPLICATION CARDIAQUE	M	11	-	-	-	-	3	2	2	1	3	-	-	-
		F	14	1	1	-	1	2	6	1	1	1	-	-	-
391.0	ACTIVE RHEUMATIC PERICARDITIS PERICARDITE RHUMATISMALE EVOLUTIVE	M	4	-	-	-	-	1	-	1	1	1	-	-	-
		F	4	-	-	-	1	1	1	-	1	-	-	-	-
391.1	ACTIVE RHEUMATIC ENDOCARDITIS ENDOCARDITE RHUMATISMALE EVOLUTIVE	M	2	-	-	-	-	1	1	1	-	1	-	-	-
		F	4	-	-	-	-	1	1	1	-	1	-	-	-
391.2	ACTIVE RHEUMATIC MYOCARDITIS MYOCARDITE RHUMATISMALE EVOLUTIVE	M	2	-	-	-	-	1	1	-	-	-	-	-	-
		F	1	-	-	-	-	-	1	-	-	-	-	-	-
391.9	OTHER ACTIVE RHEUMATIC HEART DISEASE AUTRES CARDIOPATHIES RHUMATISMALES	M	3	-	-	-	-	1	-	-	-	2	-	-	-
		F	5	1	1	-	-	-	3	-	-	-	-	-	-
TOTAL	ACTIVE RHEUMATIC FEVER (390-392)	M	11	-	-	-	-	3	2	2	1	3	-	-	-
TOTAL	RHUMATISME ARTICULAIRE AIGU (390-392)	F	15	1	1	-	1	3	6	1	1	1	-	-	-
CHRONIC RHEUMATIC HEART DISEASE (393-398)															
CARDIOPATHIES RHUMATISMALES CHRONIQUES (393-398)															
393	DISEASES OF PERICARDIUM MALADIES DU PERICARDE	M	8	-	-	1	-	2	4	-	1	-	-	-	-
		F	1	-	-	-	-	1	-	-	-	-	-	-	-
394	DISEASES OF MITRAL VALVE MALADIES DE LA VALVULE MITRALE	M	163	2	-	4	1	55	53	13	5	7	23	-	-
		F	262	5	1	13	1	98	76	10	15	15	32	-	1
394.0	SPECIFIED AS RHEUMATIC PRECISEES COMME RHUMATISMALES	M	71	1	-	-	1	19	29	6	-	3	12	-	-
		F	122	3	1	3	1	35	49	2	5	7	15	-	1
394.9	NOT SPECIFIED AS RHEUMATIC NON PRECISEES COMME RHUMATISMALES	M	92	1	-	4	-	36	24	7	5	4	11	-	-
		F	140	2	-	10	-	63	27	8	5	8	17	-	-
395	DISEASES OF AORTIC VALVE MALADIES DE LA VALVULE AORTIQUE	M	211	3	-	4	6	50	75	14	9	18	32	-	-
		F	98	2	-	2	1	19	40	6	5	6	17	-	-
395.0	SPECIFIED AS RHEUMATIC PRECISEES COMME RHUMATISMALES	M	57	1	-	-	2	13	30	4	-	1	6	-	-
		F	20	-	-	-	-	4	9	-	1	2	4	-	-
395.9	NOT SPECIFIED AS RHEUMATIC NON PRECISEES COMME RHUMATISMALES	M	154	2	-	4	4	37	45	10	9	17	26	-	-
		F	78	2	-	2	1	15	31	6	4	4	13	-	-
396	DISEASES OF MITRAL AND AORTIC VALVES MALADIES DES VALVULES MITRALE & AORTIQUE	M	57	-	-	4	1	19	19	2	3	4	4	-	1
		F	86	2	1	2	-	33	20	5	5	8	9	-	1
396.0	SPECIFIED AS RHEUMATIC PRECISEES COMME RHUMATISMALES	M	34	-	-	3	-	9	11	2	3	2	3	-	1
		F	47	2	1	-	-	15	12	3	3	3	7	-	1
396.9	NOT SPECIFIED AS RHEUMATIC NON PRECISEES COMME RHUMATISMALES	M	23	-	-	1	1	10	8	-	-	2	1	-	-
		F	39	-	-	2	-	18	8	2	2	5	2	-	-
397	DISEASES OF OTHER ENDOCARDIAL STRUCTURES MALADIES D'AUTRES REGIONS DE L'ENDOCARDE	M	23	-	-	2	-	4	5	1	1	4	6	-	-
		F	41	1	-	3	1	8	14	1	2	2	9	-	-
397.0	TRICUSPID VALVE VALVULE TRICUSPIDE	M	1	-	-	-	-	1	-	-	-	-	-	-	-
		F	2	-	-	-	-	-	1	-	-	-	1	-	-
397.9	OTHER AND NOS, SPECIFIED RHEUMATIC AUTRES ET SAI, PRECISEES RHUMATISMALES	M	22	-	-	2	-	3	5	1	1	4	6	-	-
		F	39	1	-	3	1	8	13	1	2	2	8	-	-
398	OTHER, SPECIFIED RHEUMATIC AUTRES, PRECISEES RHUMATISMALES	M	131	5	3	6	6	17	61	4	8	7	14	-	-
		F	175	6	-	7	6	19	93	12	7	4	19	1	1



DECES SELON LA CAUSE ET LE SEXE PAR PROVINCE, ET SELON LA CAUSE, LE SEXE ET L'AGE POUR LE CANADA, 1971

AGE GROUPS - GROUPES D'AGES																			INT. LIST			
00-01	01-04	05-09	10-14	15-19	20-24	25-29	30-34	35-39	40-44	45-49	50-54	55-59	60-64	65-69	70-74	75-79	80-84	85+	NS/ND	LISTE INT.		
-	-	-	-	-	-	-	-	-	-	-	-	-	1	-	-	-	-	-	-	M	383.1	
-	-	-	-	-	-	-	-	-	-	-	-	-	-	1	-	-	-	1	-	-	F	
1	-	-	-	-	-	-	-	-	-	-	-	-	-	-	-	-	-	-	-	-	M	383.9
-	-	-	-	-	-	-	-	-	-	-	-	-	-	-	-	-	-	-	-	-	F	
-	-	-	-	-	-	-	-	-	-	-	-	1	-	-	-	-	-	-	-	-	M	387
-	-	-	-	-	-	-	-	-	-	-	-	-	-	-	-	-	-	-	-	-	F	
-	-	-	-	-	-	-	-	-	-	-	-	1	-	-	-	-	-	-	-	-	M	387.0
-	-	-	-	-	-	-	-	-	-	-	-	-	-	-	-	-	-	-	-	-	F	
6	-	-	2	3	-	-	-	-	2	-	1	3	1	3	-	-	-	-	-	-	M	TOTAL
4	-	1	1	-	-	1	-	-	1	-	-	-	-	1	3	1	2	-	-	-	F	
54	48	22	39	56	36	23	19	20	39	34	49	66	75	107	84	78	64	53	-	M	TOTAL	
34	27	33	26	25	16	18	16	23	41	36	47	55	56	78	73	70	63	60	-	F		
-	-	-	-	-	-	-	-	-	-	-	-	-	1	-	-	-	-	-	-	-	M	390
-	-	-	-	-	-	-	-	-	-	-	-	-	1	-	-	-	-	-	-	-	F	
-	-	-	2	2	2	1	-	2	-	-	-	1	-	2	1	-	2	-	-	-	M	391
-	-	-	-	-	-	-	-	1	-	-	2	-	1	1	1	-	2	-	-	-	F	
-	-	-	-	-	-	-	-	-	-	-	-	1	-	2	-	-	1	-	-	-	M	391.0
-	-	-	-	-	-	-	1	-	-	1	-	-	1	1	-	-	-	-	-	-	F	
-	-	-	2	1	-	-	-	-	-	-	-	-	-	-	1	-	-	-	-	-	M	391.1
-	-	-	-	-	-	-	-	-	-	-	1	-	-	-	-	-	1	-	-	-	F	
-	-	-	-	-	1	-	1	-	-	-	-	-	-	-	-	-	-	-	-	-	M	391.2
-	-	-	-	-	-	-	-	-	-	-	-	-	-	-	-	-	1	-	-	-	F	
-	-	-	-	1	-	-	1	-	-	-	-	-	-	-	-	-	-	1	-	-	M	391.9
-	-	2	-	-	-	-	-	-	-	1	1	-	-	-	-	1	-	-	-	-	F	
-	-	2	2	2	1	-	2	-	-	-	-	1	-	2	1	-	2	-	-	-	M	TOTAL
-	-	-	-	-	-	-	1	-	-	2	2	-	2	2	1	1	-	2	-	-	F	TOTAL
-	-	-	-	-	-	1	-	-	1	-	3	-	-	-	-	2	-	-	-	-	M	393
-	-	-	-	-	-	-	-	-	-	-	-	-	-	-	1	-	-	-	-	-	F	
-	-	-	-	1	1	1	2	3	9	16	19	20	26	22	14	15	5	9	-	-	M	394
-	-	-	-	1	3	8	4	8	13	21	28	36	39	37	26	11	15	12	-	-	F	
-	-	-	-	1	-	1	2	1	5	5	12	10	16	8	2	7	-	1	-	-	M	394.0
-	-	-	-	-	2	7	1	4	7	12	11	25	20	13	10	5	4	1	-	-	F	
-	-	-	-	-	1	-	-	2	4	11	7	10	10	14	12	8	5	8	-	-	M	394.9
-	-	-	-	1	1	1	3	4	6	9	17	11	19	24	16	6	11	11	-	-	F	
-	-	-	-	2	-	3	6	7	7	15	18	28	27	22	27	29	8	12	-	-	M	395
-	-	-	1	-	1	-	1	2	-	5	5	7	8	11	13	21	14	9	-	-	F	
-	-	-	-	1	-	1	4	2	4	5	3	11	8	4	6	4	1	3	-	-	M	395.0
-	-	-	-	-	-	-	-	1	-	3	1	3	1	3	4	2	1	4	1	-	F	
-	-	-	-	1	-	2	2	5	3	10	15	17	19	18	21	25	7	9	-	-	M	395.9
-	-	-	1	-	1	-	1	1	-	5	2	6	5	7	11	20	10	8	-	-	F	
-	-	-	-	-	1	1	1	2	6	5	4	7	8	11	5	3	3	-	-	-	M	396
-	-	-	-	-	2	-	1	5	3	8	15	7	10	12	10	7	6	-	-	-	F	
-	-	-	-	-	1	1	1	2	5	3	2	5	5	3	3	-	3	-	-	-	M	396.0
-	-	-	-	-	1	-	-	3	3	6	9	5	5	6	4	2	3	-	-	-	F	
-	-	-	-	-	-	-	-	-	1	2	2	2	3	8	2	3	-	-	-	-	M	396.9
-	-	-	-	-	1	-	1	2	-	2	6	2	5	6	6	5	3	-	-	-	F	
-	-	-	-	-	-	-	-	-	4	2	4	1	3	5	2	1	1	-	-	-	M	397
-	-	-	-	-	-	1	-	1	2	1	3	5	3	9	6	5	3	2	-	-	F	
-	-	-	-	-	-	-	-	-	-	-	-	-	-	1	-	-	-	-	-	-	M	397.0
-	-	-	-	-	-	-	-	-	-	-	-	-	-	-	1	-	-	1	-	-	F	
-	-	-	-	-	-	-	-	4	2	4	1	2	5	2	1	1	-	-	-	-	M	397.9
-	-	-	-	-	1	-	1	2	1	3	5	3	8	6	5	2	2	-	-	-	F	
-	-	-	-	1	1	2	1	3	5	7	13	16	25	21	17	10	5	4	-	-	M	398
-	-	-	-	1	2	1	1	1	3	11	15	16	19	28	29	17	17	14	-	-	F	

DEATHS FROM EACH CAUSE FOR PROVINCES BY SEX, AND CANADA BY SEX AND AGE, 1971

NT-LIST ISTE INT	CAUSE OF DEATH CAUSE DU DECES		CANADA	PROVINCE OF RESIDENCE - PROVINCE DE RESIDENCE											
				NFLD. T-N.	PEI. IPE.	N.S. N-E.	N.B. N-B.	QUE. QUE.	ONT. ONT.	MAN. MAN.	SASK. SASK.	ALTA. ALTA.	B-C. C-B.	YUKON YUKON	NWT. T.N-O
TOTAL	CHRONIC RHEUMATIC HEART DISEASE (393-398)	M	593	10	3	21	14	147	217	34	27	40	79	-	1
TOTAL	CARDIOPATHIES RHUMATISMALES CHRONIQUES (393-398)	F	663	16	2	27	9	178	243	34	29	35	86	1	3
HYPERTENSIVE DISEASE (400-404) MALADIES HYPERTENSIVES (400-404)															
400	MALIGNANT HYPERTENSION	M	59	2	-	3	-	16	24	3	3	2	6	-	-
	HYPERTENSION MALIGNNE	F	37	3	-	3	-	17	7	1	-	1	5	-	-
400.0	WITHOUT ORGAN DAMAGE	M	2	-	-	1	-	1	-	-	-	-	-	-	-
	SANS LESION ORGANIQUE	F	4	-	-	1	-	1	1	1	-	-	-	-	-
400.1	WITH HEART INVOLVEMENT	M	5	-	-	-	-	3	1	1	-	-	-	-	-
	AVEC ATTEINTE CARDIAQUE	F	-	-	-	-	-	-	-	-	-	-	-	-	-
400.2	WITH CEREBROVASCULAR INVOLVEMENT	M	24	1	-	2	-	2	13	1	2	1	2	-	-
	AVEC ATTEINTE CEREBRO-VASCULAIRE	F	17	2	-	2	-	7	5	-	-	1	-	-	-
400.3	WITH RENAL INVOLVEMENT	M	13	-	-	-	-	3	6	1	1	-	2	-	-
	AVEC ATTEINTE RENALE	F	7	-	-	-	-	3	1	-	-	-	3	-	-
400.9	WITH MULTIPLE ORGAN INVOLVEMENT	M	15	1	-	-	-	7	4	-	-	1	2	-	-
	AVEC ATTEINTE DE PLUSIEURS ORGANES	F	9	1	-	-	-	6	-	-	-	-	2	-	-
401	ESSENTIAL BENIGN HYPERTENSION	M	64	4	1	-	4	30	11	2	2	5	5	-	-
	HYPERTENSION ESSENTIELLE BENIGNE	F	107	1	-	5	2	53	15	7	3	7	14	-	-
402	HYPERTENSIVE HEART DISEASE	M	276	7	-	8	7	58	93	21	25	19	37	1	-
	MALADIE HYPERTENSIVE DU COEUR	F	404	11	4	16	5	98	121	49	31	28	41	-	-
403	HYPERTENSIVE RENAL DISEASE	M	145	1	1	8	6	40	36	10	14	7	22	-	-
	MALADIE HYPERTENSIVE DU REIN	F	126	-	4	5	5	35	31	11	7	8	20	-	-
404	HYPERTENSIVE HEART AND RENAL DISEASE	M	222	6	4	9	13	146	36	3	2	1	2	-	-
	MALADIE HYPERTENSIVE, COEUR ET REIN	F	270	2	3	3	17	191	46	-	-	2	6	-	-
TOTAL	HYPERTENSIVE DISEASE (400-404)	M	766	20	6	28	30	290	200	39	46	34	72	1	-
TOTAL	MALADIES HYPERTENSIVES (400-404)	F	944	17	11	32	29	394	220	68	41	46	86	-	-
ISCHEMIC HEART DISEASE (410-414) MALADIES ISCHEMIQUES DU COEUR (410-414)															
410	ACUTE MYOCARDIAL INFARCTION	M	20729	412	145	1049	728	5202	7690	964	1024	1234	2255	15	11
	INFARCTUS AIGU DU MYOCARDE	F	10229	185	72	512	350	2585	3978	492	429	549	1076	-	1
410.0	WITH HYPERTENSIVE DISEASE	M	1103	16	8	43	32	269	429	50	56	60	139	1	-
	AVEC MALADIE HYPERTENSIVE	F	1072	7	5	43	43	279	444	40	54	48	109	-	-
410.9	WITHOUT HYPERTENSIVE DISEASE	M	19626	396	137	1006	696	4933	7261	914	968	1174	2116	14	11
	SANS MALADIE HYPERTENSIVE	F	9157	178	67	469	307	2306	3534	452	375	501	967	-	1
411	OTHER ACUTE AND SUBACUTE FORMS	M	656	3	1	9	10	434	119	31	12	23	14	-	-
	AUTRES FORMES AIGUES OU SUBAIGUES	F	410	1	-	7	8	275	75	20	9	12	3	-	-
411.0	WITH HYPERTENSIVE DISEASE	M	49	-	-	1	-	35	6	5	-	1	1	-	-
	AVEC MALADIE HYPERTENSIVE	F	57	-	-	1	1	46	6	3	-	-	-	-	-
411.9	WITHOUT HYPERTENSIVE DISEASE	M	607	3	1	8	10	399	113	26	12	22	13	-	-
	SANS MALADIE HYPERTENSIVE	F	353	1	-	6	7	229	69	17	9	12	3	-	-
412	CHRONIC ISCHEMIC HEART DISEASE	M	8695	120	47	290	276	1645	3875	438	387	557	1056	2	2
	MALADIES ISCHEMIQUES CHRONIQUES DU COEUR	F	8110	94	46	267	257	1559	3935	377	297	348	930	-	-
412.1	WITH 400-404, WITH OR WITHOUT 4122	M	474	6	3	10	14	95	227	28	13	25	53	-	-
	AVEC 400-404, AVEC OU SANS 4122	F	597	4	4	19	18	178	243	23	15	30	63	-	-
412.2	CARDIOVASCULAR DISEASE WITH 400-404	M	113	4	-	3	3	18	41	10	3	10	21	-	-
	CARDIOVASCULAIRE AVEC 400-404	F	154	4	1	5	4	29	61	15	6	4	25	-	-
412.3	WITHOUT 400-404, WITH OR WITHOUT 4124	M	7625	99	43	256	252	1455	3385	353	355	501	922	2	2
	SANS 400-404, AVEC OU SANS 4124	F	6840	77	38	224	229	1268	3364	285	261	297	797	-	-
412.4	CARDIOVASCULAR DISEASE WITHOUT 400-404	M	483	11	1	21	7	77	222	47	16	21	60	-	-
	CARDIOVASCULAIRE SANS 400-404	F	519	9	3	19	6	84	267	54	15	17	45	-	-
413	ANGINA PECTORIS	M	106	-	-	5	-	91	6	-	1	3	-	-	-
	ANGINE DE POITRINE	F	40	-	-	-	4	33	1	-	-	-	2	-	-
413.0	WITH HYPERTENSIVE DISEASE	M	16	-	-	2	-	12	1	-	1	-	-	-	-
	AVEC MALADIE HYPERTENSIVE	F	10	-	-	-	2	7	-	-	-	-	1	-	-
413.9	WITHOUT HYPERTENSIVE DISEASE	M	90	-	-	3	-	79	5	-	-	3	-	-	-
	SANS MALADIE HYPERTENSIVE	F	30	-	-	-	2	26	1	-	-	-	1	-	-
TOTAL	ISCHEMIC HEART DISEASE (410-414)	M	30186	535	193	1353	1014	7372	11690	1433	1424	1817	3325	17	13
TOTAL	MALADIES ISCHEMIQUES DU COEUR	F	18789	280	118	786	619	4452	7989	889	735	909	2011	-	1
OTHER FORMS OF HEART DISEASE (420-429) AUTRES FORMES DE CARDIOPATHIES (420-429)															
420	ACUTE PERICARDITIS, NONRHEUMATIC	M	-	-	-	-	-	-	-	-	-	-	-	-	-
	PERICARDITE AIGUE, NON RHUMATISMALE	F	7	1	-	-	-	2	1	1	-	-	2	-	-

31 - 202  
00000  
217  
207  
31

DECES SELON LA CAUSE ET LE SEXE PAR PROVINCE, ET SELON LA CAUSE, LE SEXE ET L'AGE POUR LE CANADA, 1971

AGE GROUPS - GROUPES D'AGES																				INT. LIST
00-01	01-04	05-09	10-14	15-19	20-24	25-29	30-34	35-39	40-44	45-49	50-54	55-59	60-64	65-69	70-74	75-79	80-84	85+	NS/ND	LISTE INT.
-	-	-	-	4	3	8	10	15	32	45	59	75	89	81	65	60	22	25	- M	TOTAL
-	-	-	1	2	8	10	7	17	21	46	66	71	79	97	85	61	55	37	- F	
-	-	-	-	-	-	-	-	2	5	9	11	10	7	5	6	2	1	1	- M	400
-	-	-	1	-	1	1	1	2	5	4	2	6	2	2	2	5	3	-	- F	
-	-	-	-	-	-	-	-	-	-	-	-	-	-	-	1	1	-	-	- M	400.0
-	-	-	-	-	-	-	-	-	-	1	-	-	1	-	-	1	1	-	- F	
-	-	-	-	-	-	-	-	-	1	1	-	1	-	-	1	-	-	-	- M	400.1
-	-	-	-	-	-	-	-	-	-	-	-	-	-	-	-	-	-	-	- F	
-	-	-	-	-	-	-	-	1	2	2	6	4	4	2	2	-	-	1	- M	400.2
-	-	-	-	-	-	-	-	2	1	2	1	3	-	1	1	4	2	-	- F	
-	-	-	-	-	-	-	-	1	2	3	2	1	1	-	2	1	-	-	- M	400.3
-	-	-	-	-	1	-	1	-	1	1	-	1	1	1	-	-	-	-	- F	
-	-	-	-	-	-	-	-	-	3	3	4	2	3	-	-	-	-	-	- M	400.9
-	-	-	1	-	-	1	-	-	3	-	1	2	-	-	1	-	-	-	- F	
-	-	-	-	-	-	-	1	1	1	1	1	6	4	7	7	15	11	9	- M	401
-	-	-	-	-	-	-	1	1	2	-	-	10	6	11	10	13	17	36	- F	
-	-	-	-	-	-	-	2	-	4	9	7	15	22	34	49	44	50	40	- M	402
-	-	-	-	1	-	-	-	2	4	2	9	12	21	41	53	67	86	106	- F	
-	-	-	-	-	-	-	-	1	-	4	4	7	8	13	17	19	32	40	- M	403
-	-	-	-	-	-	-	-	1	2	-	2	4	13	5	15	16	29	39	- F	
-	-	-	-	-	-	-	-	-	-	1	3	7	13	19	18	42	48	71	- M	404
-	-	-	-	-	-	-	-	-	1	2	6	5	10	12	21	47	64	102	- F	
-	-	-	-	-	-	-	3	4	10	24	26	45	54	78	97	122	142	161	- M	TOTAL
-	-	-	1	1	1	1	2	6	14	8	19	37	52	71	101	148	199	283	- F	TOTAL
-	-	-	-	4	10	15	58	168	511	949	1553	2219	2776	3090	2889	2636	2135	1716	- M	410
1	-	1	-	2	3	2	12	29	69	162	277	509	817	1305	1664	1864	1728	1784	- F	
-	-	-	-	1	1	-	3	5	24	46	71	127	181	167	164	146	99	68	- M	410.0
-	-	-	-	-	-	-	-	2	4	18	36	63	92	163	206	199	151	138	- F	
-	-	-	-	3	9	15	55	163	487	903	1482	2092	2595	2923	2725	2490	2036	1648	- M	410.9
1	-	1	-	2	3	2	12	27	65	144	241	446	725	1142	1458	1665	1577	1646	- F	
-	-	-	-	-	-	-	3	7	15	44	53	58	86	85	103	75	74	53	- M	411
-	-	-	-	-	-	-	-	4	7	5	14	19	32	38	62	74	80	75	- F	
-	-	-	-	-	-	-	-	-	1	1	3	5	5	7	14	5	5	3	- M	411.0
-	-	-	-	-	-	-	-	1	-	-	1	3	5	7	11	10	9	9	- F	
-	-	-	-	-	-	-	3	7	14	43	50	53	81	78	89	70	69	50	- M	411.9
-	-	-	-	-	-	-	-	3	7	5	13	16	27	31	51	64	70	66	- F	
-	-	-	-	-	2	2	7	27	75	147	273	448	644	871	1065	1392	1628	2113	1 M	412
-	-	-	-	1	-	-	2	-	11	39	72	118	248	463	778	1288	1833	3257	- F	
-	-	-	-	-	-	-	-	1	5	9	17	30	48	66	81	70	79	79	- M	412.1
-	-	-	-	-	-	-	-	-	2	4	9	12	28	54	72	107	145	164	- F	
-	-	-	-	-	-	-	-	-	2	2	6	7	10	17	16	16	22	15	- M	412.2
-	-	-	-	-	-	-	-	-	2	1	3	5	11	9	17	31	34	41	- F	
-	-	-	-	-	2	2	7	24	67	135	245	394	569	755	922	1217	1401	1884	1 M	412.3
-	-	-	-	1	-	-	2	-	7	33	59	99	203	383	653	1084	1520	2796	- F	
-	-	-	-	-	-	-	-	2	1	1	5	17	17	33	59	78	135	135	- M	412.4
-	-	-	-	-	-	-	-	-	-	1	1	2	6	17	36	66	134	256	- F	
-	-	-	-	-	-	-	-	-	1	5	9	21	23	17	9	11	8	2	- M	413
-	-	-	-	-	-	-	-	-	3	1	-	1	2	4	6	9	8	6	- F	
-	-	-	-	-	-	-	-	-	-	1	-	-	3	5	3	1	1	1	- M	413.0
-	-	-	-	-	-	-	-	-	1	-	-	-	1	-	-	3	3	2	- F	
-	-	-	-	-	-	-	-	-	1	4	9	18	18	14	8	10	7	1	- M	413.9
-	-	-	-	-	-	-	-	-	2	1	-	1	1	4	6	6	5	4	- F	
-	-	-	-	4	12	17	68	202	602	1145	1888	2746	3529	4063	4066	4114	3845	3884	1 M	TOTAL
1	-	1	-	3	3	2	14	33	90	207	363	647	1099	1810	2510	3235	3649	5122	- F	TOTAL
-	-	-	-	-	-	-	-	-	-	-	-	-	-	-	-	-	-	-	- M	420
2	-	-	-	-	-	1	-	-	-	-	1	-	1	-	-	1	-	-	- F	

DEATHS FROM EACH CAUSE FOR PROVINCES BY SEX, AND CANADA BY SEX AND AGE, 1971

INT.LIST LISTE INT	CAUSE OF DEATH CAUSE DU DECES	CANADA	PROVINCE OF RESIDENCE - PROVINCE DE RESIDENCE												
			NFLD. T-N.	PEI. IPE.	N.S. N-E.	N.B. N-B.	QUE. QUE.	ONT. ONT.	MAN. MAN.	SASK. SASK.	ALTA. ALTA.	B-C. C-B.	YUKON YUKON	NWT. T-N-O	
421	ACUTE AND SUBACUTE ENDOCARDITIS ENDOCARDITE AIGUE ET SUBAIGUE	M F	39 12	- -	- -	- -	1 -	13 5	14 4	3 -	- -	2 1	6 2	- -	- -
421.0	BACTERIAL INFECTIEUSE	M F	36 12	- -	- -	- -	- -	11 5	14 4	3 -	- -	2 1	6 2	- -	- -
421.9	OTHER AUTRES	M F	3 -	- -	- -	- -	1 -	2 -	- -	- -	- -	- -	- -	- -	- -
422	ACUTE MYOCARDITIS MYOCARDITE AIGUE	M F	21 11	- -	- 1	2 1	1 1	3 5	5 3	2 -	- -	2 1	6 4	- -	- -
423	CHRONIC PERICARDITIS, NONRHEUMATIC PERICARDITE CHRONIQUE, NON RHUMATISMALE	M F	21 14	- -	- -	1 -	2 1	6 4	5 5	- -	3 1	3 2	1 1	- -	- -
424	CHRONIC DISEASE OF ENDOCARDIUM MALADIES CHRONIQUES DE L'ENDOCARDE	M F	63 66	1 -	1 1	4 4	1 1	19 23	16 18	4 4	2 6	6 3	9 6	- -	- -
424.0	OF MITRAL VALVE, NONRHEUMATIC VALVULE MITRALE, NON RHUMATISMALE	M F	7 11	- -	- -	- -	- -	6 6	- 1	- -	- 1	1 1	- 2	- -	- -
424.1	OF AORTIC VALVE, NONRHEUMATIC VALVULE AORTIQUE, NON RHUMATISMALE	M F	15 8	- -	- -	- -	- -	3 -	5 2	2 1	1 2	2 1	2 2	- -	- -
424.9	OF OTHER ENDOCARDIAL STRUCTURES AUTRES LOCALISATIONS ENDOCARDIQUES	M F	41 47	1 -	1 1	4 4	1 1	10 17	11 15	2 3	1 3	3 1	7 2	- -	- -
425	CARDIOMYOPATHY CARDIOMYCPATHIE	M F	68 24	1 -	- -	1 -	2 -	13 9	30 6	9 3	3 1	4 2	5 3	- -	- -
426	PULMONARY HEART DISEASE CARDIOPATHIE PULMONAIRE	M F	41 27	2 2	- -	3 2	3 -	9 4	11 14	4 1	5 -	3 3	1 -	- -	- -
427	SYMPTOMATIC HEART DISEASE CARDIOPATHIES SYMPTOMATIQUES	M F	846 764	32 40	8 5	53 55	30 38	133 120	247 205	64 64	98 90	111 74	68 67	- 3	2 3
427.0	CONGESTIVE HEART FAILURE INSUFFISANCE CARDIAQUE PAR CONGESTION	M F	529 469	19 27	7 3	43 42	21 24	19 26	165 144	48 34	87 64	75 55	44 47	- 1	1 2
427.1	LEFT VENTRICULAR FAILURE INSUFFISANCE VENTRICULAIRE GAUCHE	M F	53 47	4 3	- -	2 1	3 3	13 17	18 11	4 2	3 6	5 2	1 2	- -	- -
427.2	CARDIAC ARREST NOS ARRET CARDIAQUE SAI	M F	102 72	5 4	- -	2 3	- 6	35 13	28 18	6 5	5 8	15 9	6 3	- 2	- 1
427.3	OTHER HEART BLOCK BLOC CARDIAQUE	M F	34 37	1 -	1 1	1 5	3 -	14 15	7 5	2 4	1 5	2 1	2 1	- -	- -
427.4	ATRIAL FIBRILLATION OR FLUTTER FIBRILLATION OU FLUTTER AURICULAIRE	M F	64 97	1 4	- 1	2 1	1 3	26 29	16 24	4 15	1 6	5 5	7 9	- -	1 -
427.5	PAROXYSMAL TACHYCARDIA TACHYCARDIE PARCYSTIQUE	M F	1 1	- -	- -	- -	- -	1 1	- -	- -	- -	- -	- -	- -	- -
427.6	VENTRICULAR FIBRILLATION OR FLUTTER FIBRILLATION OU FLUTTER VENTRICULAIRE	M F	21 9	- -	- -	- -	- -	9 5	4 -	- -	- -	5 2	3 2	- -	- -
427.9	OTHER DISORDERS OF HEART RYTHM AUTRES TROUBLES DU RYTHME CARDIAQUE	M F	42 32	2 2	- -	3 3	2 2	16 14	9 3	- 4	1 1	4 -	5 3	- -	- -
428	OTHER MYOCARDIAL INSUFFICIENCY AUTRES DEGENERESCENCES DU MYOCARDE	M F	597 659	6 10	3 8	22 16	31 26	373 406	86 122	20 21	15 19	26 17	15 14	- -	- -
429	ILL-DEFINED HEART DISEASE MALADIES DU COEUR MAL DEFINIES	M F	143 85	7 5	- 4	6 1	15 7	38 32	27 13	8 4	16 6	20 7	5 6	1 -	- -
429.0	CARDIAC ENLARGEMENT AND HYPERTROPHY DILATATION ET HYPERTROPHIE CARDIAQUE	M F	40 16	- -	- -	1 -	1 2	9 6	10 3	6 1	9 1	3 1	1 2	- -	- -
429.9	OTHER AND UNSPECIFIED HEART DISEASE MALADIES DU COEUR MAL DEFINIES	M F	103 69	7 5	- 4	5 1	14 5	29 26	17 10	2 3	7 5	17 6	4 4	1 -	- -
TOTAL	OTHER FORMS OF HEART DISEASE (420-429)	M F	1839 1669	49 58	12 19	92 79	86 75	607 605	441 391	114 98	142 123	177 110	116 105	1 3	2 3
TOTAL	AUTRES FORMES DE CARDIOPATHIES (420-429)														
CEREBROVASCULAR DISEASE (430-438) MALADIES VASCULAIRES CEREBRALES (430-438)															
430	SUBARACHNOID HEMMORHAGE HEMORRAGIE SOUS-ARACHNOIDIENNE	M F	350 510	8 7	- -	6 12	6 8	89 113	138 222	16 30	20 20	27 25	40 71	- 1	- 1
430.0	WITH HYPERTENSION (BENIGN) AVEC HYPERTENSION (BENIGNE)	M F	40 77	- 1	- -	- 1	- 1	11 19	16 33	4 3	3 -	2 4	4 15	- -	- -
430.9	WITHOUT HYPERTENSION SANS HYPERTENSION	M F	310 433	8 6	- -	6 11	6 7	78 94	122 189	12 27	17 20	25 21	36 56	- 1	- 1
431	CEREBRAL HEMORRHAGE HEMORRAGIE CEREBRALE	M F	1505 1646	33 30	14 16	75 70	46 78	380 463	497 523	88 102	109 82	92 84	168 197	- -	3 1
431.0	WITH HYPERTENSION (BENIGN) AVEC HYPERTENSION (BENIGNE)	M F	466 601	7 12	7 2	17 16	12 28	142 218	150 153	23 28	33 30	33 32	42 82	- -	- -

## DECES SELON LA CAUSE ET LE SEXE PAR PROVINCE, ET SELON LA CAUSE, LE SEXE ET L'AGE POUR LE CANADA, 1971

AGE GROUPS - GROUPES D'AGES																		INT. LIST				
00-01	01-04	05-09	10-14	15-19	20-24	25-29	30-34	35-39	40-44	45-49	50-54	55-59	60-64	65-69	70-74	75-79	80-84	85+	NS/ND	LISTE INT.		
-	-	1	-	2	1	-	-	1	3	4	4	3	7	7	3	1	2	-	-	M	421	
-	-	-	-	-	-	-	-	1	2	-	2	-	1	1	1	1	3	-	-	F	-	
-	-	1	-	1	1	-	-	1	2	4	4	3	6	7	3	1	2	-	-	M	421.0	
-	-	-	-	-	-	-	-	1	2	-	2	-	1	1	1	3	-	-	-	F	-	
-	-	-	-	1	-	-	-	-	1	-	-	-	1	-	-	-	-	-	-	M	421.9	
-	-	-	-	-	-	-	-	-	-	-	-	-	-	-	-	-	-	-	-	F	-	
-	2	1	-	-	4	1	1	-	1	1	1	3	2	1	-	1	1	1	-	M	422	
-	-	1	-	-	-	-	1	-	2	-	1	1	2	-	-	2	-	1	-	F	-	
-	-	-	-	1	-	-	-	1	-	3	2	-	4	3	2	4	1	-	-	M	423	
-	-	-	-	1	-	-	1	1	-	-	-	1	1	2	-	4	1	2	-	F	-	
-	-	-	-	-	-	-	-	2	1	3	7	7	6	7	4	10	4	12	-	M	424	
-	-	-	-	-	-	-	-	-	1	3	3	4	3	5	14	11	13	12	-	F	-	
-	-	-	-	-	-	-	-	-	-	-	-	1	-	-	1	-	4	-	-	M	424.0	
-	-	-	-	-	-	-	-	-	-	-	-	1	-	1	3	1	3	2	-	F	-	
-	-	-	-	-	-	-	-	-	-	-	3	4	-	1	1	5	1	-	-	M	424.1	
-	-	-	-	-	-	-	-	-	-	-	-	-	1	2	-	3	-	2	-	F	-	
-	-	-	-	-	-	-	-	2	1	3	3	3	6	6	2	5	2	8	-	M	424.9	
-	-	-	-	-	-	-	-	-	1	3	3	3	2	2	11	7	10	8	-	F	-	
-	-	1	3	-	-	7	2	1	8	10	11	9	6	2	3	2	3	-	-	M	425	
1	-	-	1	2	-	-	-	1	1	3	2	4	3	5	-	1	-	-	-	F	-	
-	-	-	-	1	-	-	1	-	1	1	2	-	5	6	7	9	4	1	3	-	M	426
-	-	-	-	-	-	2	-	1	1	2	-	2	5	5	3	4	1	1	-	F	-	
2	-	1	1	1	1	-	6	4	4	21	27	29	59	58	97	137	172	226	-	M	427	
-	1	-	2	-	1	-	2	7	6	14	8	18	29	48	70	122	165	271	-	F	-	
2	-	-	-	-	-	-	2	-	1	3	11	7	30	30	58	92	127	166	-	M	427.0	
-	-	-	-	-	-	-	1	1	-	3	2	6	13	26	43	75	107	192	-	F	-	
-	-	-	-	1	-	-	-	-	-	-	2	4	5	7	8	11	7	8	-	M	427.1	
-	-	-	1	-	-	-	-	2	1	1	3	3	1	6	4	9	11	5	-	F	-	
-	-	1	-	-	-	-	3	-	1	12	5	13	8	10	16	13	10	10	-	M	427.2	
-	-	-	-	-	1	-	1	2	5	6	2	3	3	5	8	10	9	17	-	F	-	
-	-	-	-	-	-	-	-	-	-	-	2	-	5	2	2	7	4	12	-	M	427.3	
-	-	-	1	-	-	-	-	1	-	2	-	1	2	3	2	4	7	14	-	F	-	
-	-	-	-	-	-	-	-	-	-	-	1	3	1	6	7	8	6	13	19	-	M	427.4
-	1	-	-	-	-	-	-	1	-	2	-	3	7	5	11	17	20	30	-	F	-	
-	-	-	-	-	-	-	-	-	-	-	-	-	1	-	-	-	-	-	-	M	427.5	
-	-	-	-	-	-	-	-	-	-	-	1	-	-	-	-	-	-	-	-	F	-	
-	-	-	-	-	-	-	1	1	1	-	1	2	2	1	1	4	6	1	-	M	427.6	
-	-	-	-	-	-	-	-	-	-	-	-	1	1	-	1	-	1	5	-	F	-	
-	-	-	1	-	1	-	-	3	1	5	3	2	2	1	4	4	5	10	-	M	427.9	
-	-	-	-	-	-	-	-	-	-	-	-	1	2	3	1	7	10	8	-	F	-	
-	-	1	-	-	3	2	2	7	10	13	23	19	42	70	67	88	105	145	-	M	428	
-	-	-	2	-	2	3	1	2	5	8	11	18	28	38	70	100	146	225	-	F	-	
-	-	1	-	1	-	-	-	2	4	8	10	6	20	17	19	12	17	26	-	M	429	
2	-	-	-	1	-	-	-	-	-	-	-	1	9	7	6	18	20	21	-	F	-	
-	-	-	-	1	-	-	-	2	-	3	3	2	6	7	5	2	4	5	-	M	429.0	
1	-	-	-	-	-	-	-	-	-	-	-	1	4	2	3	2	3	-	-	F	-	
-	-	1	-	-	-	-	-	-	4	5	7	4	14	10	14	10	13	21	-	M	429.9	
1	-	-	-	1	-	-	-	-	-	-	-	-	5	5	3	16	17	21	-	F	-	
2	2	6	4	6	9	10	12	18	32	64	87	81	152	172	204	259	306	413	-	M	TOTAL	
5	1	1	5	4	3	6	5	13	17	29	27	50	82	111	164	264	349	533	-	F	-	
2	-	-	5	9	8	12	10	28	27	42	47	35	29	30	28	19	14	5	-	M	430	
3	1	1	-	5	9	12	21	30	53	58	52	74	57	43	29	36	16	10	-	F	-	
-	-	-	-	1	-	1	1	2	-	7	3	2	6	10	5	2	-	-	-	M	430.0	
-	-	-	-	-	-	1	1	3	9	12	8	11	9	6	7	7	3	-	-	F	-	
2	-	-	5	8	8	11	9	26	27	35	44	33	23	20	23	17	14	5	-	M	430.9	
3	1	1	-	5	9	11	20	27	44	46	44	63	48	37	22	29	13	10	-	F	-	
-	-	2	-	4	3	7	8	8	21	45	88	107	150	200	205	243	211	202	1	M	431	
3	1	2	-	2	5	7	5	10	20	52	66	85	116	162	238	258	297	317	-	F	-	
-	-	-	-	-	-	2	2	2	11	18	33	47	66	78	61	68	45	32	1	M	431.0	
-	-	-	-	-	1	-	-	4	7	22	33	44	59	68	102	104	84	73	-	F	-	

DEATHS FROM EACH CAUSE FOR PROVINCES BY SEX, AND CANADA BY SEX AND AGE, 1971

INT. LIST LISTE INT	CAUSE OF DEATH CAUSE DU DECES		CANADA	PROVINCE OF RESIDENCE - PROVINCE DE RESIDENCE											
				NFLD. T-N.	PEI. IPE.	N.S. N-E.	N.B. N-B.	QUE. QUE.	ONT. ONT.	MAN. MAN.	SASK. SASK.	ALTA. ALTA.	B-C. C-B.	YUKON YUKON	NWT. T.N-O
431.9	WITHOUT HYPERTENSION SANS HYPERTENSION	M	1039	26	7	58	34	238	347	65	76	59	126	-	3
		F	1045	18	14	54	50	245	370	74	52	52	115	-	1
432	OCCLUSION OF PRECEREBRAL ARTERIES OCCLUSION DES ARTERES PRE-CEREBRALES	M	141	-	-	2	1	31	78	5	4	4	16	-	-
		F	86	2	-	-	-	27	28	4	6	8	11	-	-
432.0	WITH HYPERTENSION (BENIGN) AVEC HYPERTENSION (BENIGNE)	M	16	-	-	-	1	4	11	-	-	-	-	-	-
		F	12	-	-	-	-	5	4	-	2	-	1	-	-
432.9	WITHOUT HYPERTENSION SANS HYPERTENSION	M	125	-	-	2	-	27	67	5	4	4	16	-	-
		F	74	2	-	-	-	22	24	4	4	8	10	-	-
433	CEREBRAL THROMBOSIS THROMBOSE CEREBRALE	M	1988	46	13	76	62	596	657	102	95	154	187	-	-
		F	2158	36	16	112	70	595	749	110	82	148	239	1	-
433.0	WITH HYPERTENSION (BENIGN) AVEC HYPERTENSION (BENIGNE)	M	149	3	1	3	7	54	47	2	5	12	15	-	-
		F	232	4	1	5	6	79	81	12	9	11	24	-	-
433.9	WITHOUT HYPERTENSION SANS HYPERTENSION	M	1839	43	12	73	55	542	610	100	90	142	172	-	-
		F	1926	32	15	107	64	516	668	98	73	137	215	1	-
434	CEREBRAL EMBOLISM EMBOLIE CEREBRALE	M	50	-	-	-	-	26	14	6	2	-	2	-	-
		F	50	1	-	3	2	22	10	3	1	2	6	-	-
434.0	WITH HYPERTENSION (BENIGN) AVEC HYPERTENSION (BENIGNE)	M	6	-	-	-	-	4	1	1	-	-	-	-	-
		F	6	-	-	-	1	3	1	1	-	-	-	-	-
434.9	WITHOUT HYPERTENSION SANS HYPERTENSION	M	44	-	-	-	-	22	13	5	2	-	2	-	-
		F	44	1	-	3	1	19	9	2	1	2	6	-	-
435	TRANSIENT CEREBRAL ISCHEMIA ISCHEMIE CEREBRALE TRANSITOIRE	M	6	-	-	-	-	2	3	-	-	1	-	-	-
		F	5	-	-	-	-	1	2	-	1	-	1	-	-
435.0	WITH HYPERTENSION (BENIGN) AVEC HYPERTENSION (BENIGNE)	M	-	-	-	-	-	-	-	-	-	-	-	-	-
		F	1	-	-	-	-	-	-	-	-	-	1	-	-
435.9	WITHOUT HYPERTENSION SANS HYPERTENSION	M	6	-	-	-	-	2	3	-	-	1	-	-	-
		F	4	-	-	-	-	1	2	-	1	-	-	-	-
436	ACUTE ILL-DEFINED CEREBROVASCULAR CEREBRO-VASCULAIRE AIGUE, MAL DEFINIE	M	2252	109	28	163	106	315	846	112	133	157	279	1	3
		F	2425	115	28	177	116	347	931	133	123	160	292	-	3
436.0	WITH HYPERTENSION (BENIGN) AVEC HYPERTENSION (BENIGNE)	M	324	17	6	29	9	54	108	21	16	18	46	-	-
		F	446	15	6	40	19	62	157	26	23	33	65	-	-
436.9	WITHOUT HYPERTENSION SANS HYPERTENSION	M	1928	92	22	134	97	261	738	91	117	139	233	1	3
		F	1979	100	22	137	97	285	774	107	100	127	227	-	3
437	GENERALIZED CEREBROVASCULAR ISCHEMIA ISCHEMIE CEREBRO-VASCULAIRE GENERALISEE	M	1107	19	7	15	20	214	495	51	68	81	136	-	1
		F	1338	18	7	30	17	285	592	58	53	87	190	1	-
437.0	WITH HYPERTENSION (BENIGN) AVEC HYPERTENSION (BENIGNE)	M	46	1	1	1	-	11	19	2	3	3	5	-	-
		F	74	-	1	-	2	17	37	2	1	2	12	-	-
437.9	WITHOUT HYPERTENSION SANS HYPERTENSION	M	1061	18	6	14	20	203	476	49	65	78	131	-	1
		F	1264	18	6	30	15	268	555	56	52	85	178	1	-
438	OTHER AND ILL-DEFINED CEREBROVASCULAR CEREBRO-VASCULAIRE, AUTRE ET MAL DEFINIE	M	219	2	-	4	6	105	62	14	15	4	7	-	-
		F	231	2	3	5	8	121	55	21	7	-	9	-	-
438.0	WITH HYPERTENSION (BENIGN) AVEC HYPERTENSION (BENIGNE)	M	28	-	-	-	-	6	14	1	4	2	1	-	-
		F	39	-	-	2	1	23	8	1	1	-	3	-	-
438.9	WITHOUT HYPERTENSION SANS HYPERTENSION	M	191	2	-	4	6	99	48	13	11	2	6	-	-
		F	192	2	3	3	7	98	47	20	6	-	6	-	-
TOTAL	CEREBROVASCULAR DISEASE (430-438) MALADIES VASCULAIRES CEREBRALES	M	7618	217	62	341	247	1758	2790	394	446	520	835	1	7
TOTAL		F	8449	211	70	409	299	1974	3112	461	375	514	1016	3	5
DISEASES OF ARTERIES, ARTERIOLES AND CAPILLARIES (440-448) MALADIES DES ARTERES, ARTERIOLES ET CAPILLAIRES (440-448)															
440	ARTERIOSCLEROSIS ARTERIOSCLEROSE	M	1437	34	12	88	41	426	390	62	87	107	188	1	1
		F	1749	26	12	96	33	488	596	81	88	132	197	-	-
440.0	OF AORTA DE L'ARTE	M	8	-	-	-	-	3	3	-	-	1	1	-	-
		F	6	-	-	-	-	1	3	1	-	1	-	-	-
440.1	OF RENAL ARTERY DE L'ARTERE RENALE	M	1	-	-	-	-	-	1	-	-	-	-	-	-
		F	2	-	-	-	-	1	-	-	-	1	-	-	-
440.2	OF ARTERIES OF THE EXTREMITIES DES ARTERES PERIPHERIQUES (EXTREMITES)	M	5	-	-	1	1	1	-	1	-	-	1	-	-
		F	3	-	-	1	1	-	-	-	-	-	1	-	-
440.3	OF OTHER SPECIFIED ARTERIES D'AUTRES ARTERES PRECISEES	M	2	-	-	-	-	-	1	-	-	1	-	-	-
		F	2	-	-	-	-	-	1	-	1	-	-	-	-
440.9	GENERALIZED AND UNSPECIFIED GENERALISEE ET SANS PRECISION	M	1421	34	12	87	40	422	385	61	87	105	186	1	1
		F	1736	26	12	95	32	486	592	80	87	130	196	-	-
441	AORTIC ANEURYSM (NONSYPHILITIC) ANEURISME AORTIQUE (NON-SYPHILITIQUE)	M	848	17	5	29	26	132	376	50	43	47	123	-	-
		F	324	5	2	11	6	63	134	22	12	19	50	-	-
441.0	DISSECTING DISSEQUANT	M	148	4	2	4	3	20	69	5	7	7	27	-	-
		F	76	-	-	1	2	15	34	6	5	2	11	-	-

DECES SELON LA CAUSE ET LE SEXE PAR PROVINCE, ET SELON LA CAUSE, LE SEXE ET L'AGE POUR LE CANADA, 1971

AGE GROUPS - GROUPES D'AGES																			INT. LIST		
00-01	01-04	05-09	10-14	15-19	20-24	25-29	30-34	35-39	40-44	45-49	50-54	55-59	60-64	65-69	70-74	75-79	80-84	85+	NS/ND	LISTE INT.	
-	-	2	-	4	3	5	6	6	10	27	55	60	84	122	144	175	166	170	-	M	431.9
3	1	2	-	2	4	7	5	6	13	30	33	41	57	94	136	154	213	244	-	F	
-	-	-	-	-	-	-	-	-	5	4	14	21	22	21	19	13	15	7	-	M	432
-	-	-	-	-	-	-	-	-	1	1	7	4	9	12	20	7	9	16	-	F	
-	-	-	-	-	-	-	-	-	3	2	2	2	2	2	1	1	1	-	-	M	432.0
-	-	-	-	-	-	-	-	-	1	-	1	2	2	2	2	-	1	1	-	F	
-	-	-	-	-	-	-	-	-	2	2	12	19	20	19	18	12	14	7	-	M	432.9
-	-	-	-	-	-	-	-	-	-	1	6	2	7	10	18	7	8	15	-	F	
1	-	-	-	1	1	1	-	2	4	14	28	72	128	202	280	376	405	473	-	M	433
-	-	1	-	-	2	1	-	4	5	5	18	42	81	138	244	400	477	740	-	F	
-	-	-	-	-	-	-	-	-	-	1	2	13	14	17	30	29	28	15	-	M	433.0
-	-	-	-	-	-	-	-	-	-	-	4	8	12	25	31	42	66	44	-	F	
1	-	-	-	1	1	1	-	2	4	13	26	59	114	185	250	347	377	458	-	M	433.9
-	-	1	-	-	2	1	-	4	5	5	14	34	69	113	213	358	411	696	-	F	
-	-	-	-	-	-	-	-	-	1	2	1	4	6	5	6	11	6	8	-	M	434
-	-	-	-	-	-	-	-	-	-	-	3	-	2	4	8	12	13	8	-	F	
-	-	-	-	-	-	-	-	-	-	-	-	-	2	3	-	-	1	-	-	M	434.0
-	-	-	-	-	-	-	-	-	-	-	1	-	1	-	1	-	2	1	-	F	
-	-	-	-	-	-	-	-	-	1	2	1	4	4	2	6	11	5	8	-	M	434.9
-	-	-	-	-	-	-	-	-	-	-	2	-	1	4	7	12	11	7	-	F	
-	-	-	-	-	-	-	1	-	1	-	-	1	-	-	-	2	1	-	-	M	435
-	-	-	-	-	-	-	-	-	-	-	-	-	-	-	1.	-	3	1	-	F	
-	-	-	-	-	-	-	-	-	-	-	-	-	-	-	-	-	-	-	-	M	435.0
-	-	-	-	-	-	-	-	-	-	-	-	-	-	-	1	-	-	-	-	F	
-	-	-	-	-	-	-	1	-	1	-	-	1	-	-	-	2	1	-	-	M	435.9
-	-	-	-	-	-	-	-	-	-	-	-	-	-	-	-	-	3	1	-	F	
-	-	-	-	1	-	-	3	2	7	20	31	72	139	241	327	416	475	516	2	M	436
-	-	-	-	1	1	-	1	1	7	5	30	46	80	125	299	465	592	772	-	F	
-	-	-	-	-	-	-	1	1	2	6	5	26	28	55	51	62	52	35	-	M	436.0
-	-	-	-	1	-	-	-	-	3	2	11	14	22	40	67	87	115	84	-	F	
-	-	-	-	1	-	-	2	1	5	14	26	46	111	186	276	354	423	481	2	M	436.9
-	-	-	-	-	1	-	1	1	4	3	19	32	58	85	232	378	477	688	-	F	
-	-	1	-	-	-	-	-	-	-	1	8	12	21	80	147	225	274	338	-	M	437
-	-	-	-	-	-	-	-	-	1	1	3	9	15	51	113	229	331	585	-	F	
-	-	-	-	-	-	-	-	-	-	1	2	1	1	6	10	12	7	6	-	M	437.C
-	-	-	-	-	-	-	-	-	-	-	1	1	1	4	10	15	18	24	-	F	
-	-	1	-	-	-	-	-	-	-	-	6	11	20	74	137	213	267	332	-	M	437.9
-	-	-	-	-	-	-	-	-	1	1	2	8	14	47	103	214	313	561	-	F	
-	1	1	1	-	-	2	1	1	2	3	5	9	20	14	25	37	48	49	-	M	438
-	1	1	3	1	3	-	-	2	1	3	4	6	11	15	24	46	43	67	-	F	
-	-	-	-	-	-	-	-	-	-	-	-	2	2	1	6	5	6	6	-	M	438.0
-	-	-	-	-	-	-	-	-	-	1	1	-	3	2	2	10	9	11	-	F	
-	1	1	1	-	-	2	1	1	2	3	5	7	18	13	19	32	42	43	-	M	438.9
-	1	1	3	1	3	-	-	2	1	2	3	6	8	13	22	36	34	56	-	F	
3	1	4	6	15	12	22	23	41	68	131	222	333	515	793	1037	1342	1449	1598	3	M	TOTAL
6	3	5	3	9	20	20	27	47	88	125	183	266	371	550	976	1453	1781	2516	-	F	TOTAL
-	-	-	-	1	-	-	-	-	2	7	14	18	49	76	124	221	312	613	-	M	440
-	-	-	-	-	-	-	-	-	-	-	3	7	20	50	107	216	409	937	-	F	
-	-	-	-	-	-	-	-	-	-	-	-	2	-	3	-	-	2	1	-	M	440.0
-	-	-	-	-	-	-	-	-	-	-	-	-	1	-	-	-	3	1	-	F	
-	-	-	-	-	-	-	-	-	-	-	-	-	-	1	-	-	-	-	-	M	440.1
-	-	-	-	-	-	-	-	-	-	-	-	-	-	-	1	-	1	-	-	F	
-	-	-	-	-	-	-	-	-	-	1	-	-	-	-	-	1	2	1	-	M	440.2
-	-	-	-	-	-	-	-	-	-	-	-	-	-	-	-	1	-	1	-	F	
-	-	-	-	-	-	-	-	-	-	-	-	-	-	1	1	-	-	-	-	M	440.3
-	-	-	-	-	-	-	-	-	-	-	-	-	-	-	-	-	-	2	-	F	
-	-	-	-	1	-	-	-	-	2	6	14	16	48	71	124	220	308	611	-	M	440.9
-	-	-	-	-	-	-	-	-	-	-	3	7	18	50	106	214	405	933	-	F	
-	-	-	-	-	1	1	1	3	4	17	26	66	101	151	150	164	90	73	-	M	441
-	-	-	-	-	1	1	1	1	3	3	5	13	30	32	42	64	64	64	-	F	
-	-	-	-	-	1	-	1	1	-	8	10	16	21	27	23	28	6	6	-	M	441.0
-	-	-	-	-	-	1	1	-	2	2	3	7	13	11	10	10	7	9	-	F	

DEATHS FROM EACH CAUSE FOR PROVINCES BY SEX, AND CANADA BY SEX AND AGE, 1971

INT. LIST LISTE INT	CAUSE OF DEATH CAUSE DU DECES	CANADA	PROVINCE OF RESIDENCE - PROVINCE DE RESIDENCE												
			NFLD. T-N.	PEI. IPE.	N.S. N-E.	N.B. N-B.	QUE. QUE.	ONT. ONT.	MAN. MAN.	SASK. SASK.	ALTA. ALTA.	B-C. C-B.	YUKON YUKON	NWT. T.N-O	
441.1	THORACIC THORACIQUE	M	60	-	-	2	5	11	21	8	1	4	8	-	-
		F	38	2	-	1	1	6	16	4	-	3	5	-	-
441.2	ABDOMINAL ABDOMINAL	M	371	10	-	9	8	47	186	21	17	16	57	-	-
		F	100	2	2	5	1	16	44	3	4	7	16	-	-
441.9	UNSPECIFIED SANS PRECISION	M	269	3	3	14	10	54	100	16	18	20	31	-	-
		F	110	1	-	4	2	26	40	9	3	7	18	-	-
442	OTHER ANEURYSM AUTRES ANEURISMES	M	64	4	1	4	4	12	25	3	3	3	5	-	-
		F	35	-	-	2	2	14	8	5	1	2	1	-	-
443	OTHER PERIPHERAL VASCULAR DISEASE AUTRE MALADIE VASCULAIRE PERIPHERIQUE	M	46	1	-	4	-	4	25	1	-	10	1	-	-
		F	19	2	-	-	1	3	8	1	-	4	-	-	-
443.0	RAYNAUD'S SYNDROME MALADIE DE RAYNAUD	M	-	-	-	-	-	-	-	-	-	-	-	-	-
		F	1	-	-	-	-	1	-	-	-	-	-	-	-
443.1	THROMBO-ANGIITIS OBLITERANS THROMBO-ANGEITE OBLITERANTE	M	5	-	-	2	-	-	2	-	-	1	-	-	-
		F	1	-	-	-	-	1	-	-	-	-	-	-	-
443.9	UNSPECIFIED SANS PRECISION	M	41	1	-	2	-	4	23	1	-	9	1	-	-
		F	17	2	-	-	1	1	8	1	-	4	-	-	-
444	ARTERIAL EMBOLISM AND THROMBOSIS EMBOLIE ET THROMBOSE ARTERIELLES	M	233	5	1	15	9	51	69	22	14	21	26	-	-
		F	218	5	2	4	12	49	80	8	14	24	20	-	-
444.0	OF ADBOMINAL AORTA DE L'AORTE ABDOMINALE	M	21	2	-	-	-	8	4	3	-	3	1	-	-
		F	8	-	-	-	-	2	2	1	2	1	-	-	-
444.1	OF OTHER AORTA D'UNE AUTRE PARTIE DE L'AORTE	M	11	-	-	-	-	1	4	1	1	2	2	-	-
		F	10	-	-	1	-	1	4	1	-	3	-	-	-
444.2	OF MESENTERIC ARTERY DE L'ARTERE MESENTERIQUE	M	138	3	1	7	6	31	37	9	11	13	20	-	-
		F	145	4	1	1	9	36	52	4	9	14	15	-	-
444.3	OF RENAL ARTERY DE L'ARTERE RENALE	M	4	-	-	-	-	1	2	-	-	1	-	-	-
		F	3	-	-	-	-	2	1	-	-	-	-	-	-
444.4	OF ARTERIES OF THE EXTREMITIES D'ARTERES PERIPHERIQUE (EXTREMITES)	M	44	-	-	3	2	9	18	7	1	1	3	-	-
		F	36	-	-	1	3	7	12	2	3	3	5	-	-
444.9	OF OTHER AND UNSPECIFIED ARTERIES D'ARTERES, AUTRES ET SANS PRECISION	M	15	-	-	5	1	1	4	2	1	1	-	-	-
		F	16	1	1	1	-	1	9	-	-	3	-	-	-
445	GANGRENE GANGRENE	M	152	2	-	11	6	44	48	9	8	12	12	-	-
		F	132	-	1	6	6	41	48	5	6	7	12	-	-
445.0	ARTERIOSCLEROTIC GANGRENE GANGRENE ARTERIOSCLEROTIQUE	M	121	2	-	8	3	29	42	9	7	10	11	-	-
		F	109	-	1	3	6	32	39	4	6	6	12	-	-
445.9	GANGRENE NEC GANGRENE NCA	M	31	-	-	3	3	15	6	-	1	2	1	-	-
		F	23	-	-	3	-	9	9	1	-	1	-	-	-
446	POLYARTERITIS NODOSA AND OTHER POLYARTERITE NOUEUSE ET AUTRES	M	31	1	-	1	-	5	13	1	-	5	5	-	-
		F	21	1	-	-	-	3	9	-	1	2	5	-	-
446.0	POLYARTERITIS NODOSA POLYARTERITE NOUEUSE	M	14	-	-	1	-	3	5	-	-	2	3	-	-
		F	8	-	-	-	-	1	4	-	-	-	3	-	-
446.1	HEMORRHAGIC PULMONARY RENAL SYNDROME SYNDROME HEMORRAGIQUE PNEUMO-RENAL	M	5	-	-	-	-	3	-	-	-	1	1	-	-
		F	2	-	-	-	-	1	1	-	-	-	-	-	-
446.2	OTHER HYPERSENSITIVITY ANGIITIS AUTRE ANGEITE ALLERGIQUE	M	3	-	-	-	-	1	-	-	-	1	1	-	-
		F	4	1	-	-	-	1	-	-	1	1	-	-	-
446.3	WEGENER'S GRANULOMATOSIS SYNDROME DE WEGENER	M	4	1	-	-	-	-	1	1	-	1	-	-	-
		F	2	-	-	-	-	-	1	-	-	-	1	-	-
446.5	THROMBOTIC MICROANGIOPATHY MICRO-ANGIOPATHIE THROMBOTIQUE	M	3	-	-	-	-	1	2	-	-	-	-	-	-
		F	2	-	-	-	-	-	2	-	-	-	-	-	-
446.6	PULSELESS DISEASE MALADIE SANS POULS	M	1	-	-	-	-	-	1	-	-	-	-	-	-
		F	2	-	-	-	-	-	1	-	-	1	-	-	-
446.9	OTHER AUTRES	M	1	-	-	-	-	-	1	-	-	-	-	-	-
		F	1	-	-	-	-	-	-	-	-	-	1	-	-
447	OTHER DISEASES, ARTERIES AND ARTERIOLES AUTRES MALADIES, ARTERES ET ARTERIOLES	M	15	-	-	-	-	3	9	1	1	1	-	-	-
		F	8	-	-	-	-	3	3	-	-	2	-	-	-
448	DISEASES OF CAPILLARIES MALADIES DES CAPILLAIRES	M	1	-	-	-	-	1	-	-	-	-	-	-	-
		F	1	-	-	-	-	1	-	-	-	-	-	-	-
TOTAL	DISEASES OF ARTERIES, ARTERIOLES, AND CAPILLARIES (440-448)	M	2827	64	19	152	86	678	955	149	156	206	360	1	1
F		2507	39	17	119	60	665	886	122	122	192	285	-	-	
TOTAL	DISEASES, VEINS, LYMPHATICS; OTHER DISEASES OF CIRCULATORY SYSTEM (450-458) MALADIES, VEINES, LYMPHATIQUES; AUTRES DE L'APPAREIL CIRCULATOIRE (450-458)	M	1	-	-	-	-	-	-	-	-	-	-	-	-
F		1	-	-	-	-	-	-	-	-	-	-	-	-	
450	PULMONARY EMBOLISM AND INFARCTION EMBOLIE ET INFARCTUS PULMONAIRES	M	228	10	4	9	6	29	83	33	19	18	17	-	-
		F	223	5	-	11	9	34	82	38	10	24	10	-	-



DECES SELON LA CAUSE ET LE SEXE PAR PROVINCE, ET SELON LA CAUSE, LE SEXE ET L'AGE POUR LE CANADA, 1971

AGE GROUPS - GROUPES D'AGES																			INT. LIST	
00-01	01-04	05-09	10-14	15-19	20-24	25-29	30-34	35-39	40-44	45-49	50-54	55-59	60-64	65-69	70-74	75-79	80-84	85+	NS/ND	LISTE INT.
-	-	-	-	-	1	-	-	2	-	3	2	4	7	9	11	11	8	3	- M	441.1
-	-	-	-	-	-	-	-	1	-	1	-	1	3	5	7	5	7	7	- F	
-	-	-	-	-	-	-	-	-	1	3	7	32	39	70	63	76	44	36	- M	441.2
-	-	-	-	-	-	-	-	-	-	-	1	4	8	4	11	22	28	22	- F	
-	-	-	-	-	1	-	-	3	3	7	14	34	45	53	49	32	28	- M	441.9	
-	-	-	-	-	-	-	-	1	1	1	1	6	12	12	14	27	22	26	- F	
-	-	1	-	-	-	2	1	1	2	5	6	4	12	11	3	11	4	5	- M	442
-	-	-	-	-	-	-	-	1	1	1	6	9	4	3	2	3	-	1	- F	
-	-	-	-	-	-	-	-	-	-	-	4	3	6	3	6	9	8	7	- M	443
-	-	-	-	-	-	-	-	-	-	-	-	-	-	3	2	4	6	4	- F	
-	-	-	-	-	-	-	-	-	-	-	-	-	-	-	-	-	-	-	- M	443.0
-	-	-	-	-	-	-	-	-	-	-	-	-	-	-	-	1	-	-	- F	
-	-	-	-	-	-	-	-	-	-	-	1	1	2	1	-	-	-	-	- M	443.1
-	-	-	-	-	-	-	-	-	-	-	-	-	-	-	-	-	-	1	- F	
-	-	-	-	-	-	-	-	-	-	-	3	2	4	2	6	9	8	7	- M	443.9
-	-	-	-	-	-	-	-	-	-	-	-	-	-	3	2	3	6	3	- F	
-	-	-	-	-	-	1	-	2	2	7	11	15	21	29	32	39	34	41	- M	444
-	-	-	-	-	-	-	-	2	4	2	7	7	8	19	29	43	34	62	- F	
-	-	-	-	-	-	-	-	-	-	1	2	3	2	5	2	2	1	3	- M	444.0
-	-	-	-	-	-	-	-	-	-	-	1	-	-	3	-	3	-	1	- F	
-	-	-	-	-	-	-	-	-	-	-	-	1	1	4	-	4	1	3	- M	444.1
-	-	-	-	-	-	-	-	-	-	-	1	1	1	3	1	-	1	3	- F	
-	-	-	-	-	-	-	-	2	2	6	7	9	9	15	22	22	21	23	- M	444.2
-	-	-	-	-	-	-	-	1	4	1	4	6	7	11	20	25	28	38	- F	
-	-	-	-	-	-	-	-	-	-	-	1	1	-	-	-	-	2	-	- M	444.3
-	-	-	-	-	-	-	-	-	-	-	1	-	-	1	-	1	-	-	- F	
-	-	-	-	-	-	-	-	-	-	1	1	1	5	3	5	9	7	13	- M	444.4
-	-	-	-	-	-	-	-	1	-	1	-	-	-	-	4	11	5	14	- F	
-	-	-	-	-	-	1	-	-	-	-	-	-	4	2	3	2	2	2	- M	444.9
-	-	-	-	-	-	-	-	-	-	-	-	-	1	1	4	3	-	6	- F	
-	1	-	-	-	-	-	-	1	-	1	1	1	11	7	11	28	32	58	- M	445
-	-	-	-	-	-	-	-	1	1	-	1	2	3	8	11	20	20	65	- F	
-	-	-	-	-	-	-	-	-	1	-	1	-	9	5	11	21	28	45	- M	445.0
-	-	-	-	-	-	-	-	-	1	-	1	2	3	7	8	17	16	54	- F	
-	1	-	-	-	-	-	-	1	-	-	-	1	2	2	-	7	4	13	- M	445.9
-	-	-	-	-	-	-	-	-	-	-	-	-	-	1	3	3	4	11	- F	
1	-	-	1	1	1	-	2	3	1	3	5	5	2	1	6	1	1	-	- M	446
-	-	-	-	-	-	-	1	1	1	-	2	2	3	4	1	1	-	-	- F	
-	-	-	1	-	-	-	-	1	2	-	1	-	1	1	3	1	1	-	- M	446.0
-	-	-	-	-	-	-	-	-	1	-	-	-	1	1	3	1	-	-	- F	
-	-	-	-	-	1	-	-	1	-	2	-	-	-	-	1	-	-	-	- M	446.1
-	-	-	-	-	-	-	-	-	-	-	1	-	-	-	-	-	-	-	- F	
1	-	-	-	-	-	-	1	-	-	-	-	-	1	-	1	-	-	-	- M	446.2
-	-	-	-	-	-	-	-	-	-	-	-	-	1	-	-	-	-	-	- F	
-	-	-	-	-	-	-	-	1	-	-	2	2	-	-	-	-	-	-	- M	446.3
-	-	-	-	-	-	-	-	-	-	-	-	1	-	-	-	-	-	-	- F	
-	-	-	-	1	-	-	1	-	-	-	2	-	-	-	-	-	-	-	- M	446.5
-	-	-	-	-	-	-	-	-	-	-	-	-	-	-	-	-	-	-	- F	
-	-	-	-	-	-	-	-	-	-	-	1	-	-	-	-	-	-	-	- M	446.6
-	-	-	-	-	-	-	-	-	-	-	-	-	1	-	-	1	-	-	- F	
-	-	-	-	-	-	-	-	-	-	-	-	-	-	-	1	-	-	-	- M	446.9
-	-	-	-	-	-	-	-	-	-	-	1	-	-	-	-	-	-	-	- F	
-	-	-	-	-	1	-	1	-	2	-	4	3	1	-	2	-	1	-	- M	447
-	-	-	-	-	-	-	1	-	-	-	-	1	1	1	2	1	1	-	- F	
-	-	-	-	-	-	-	-	-	-	-	-	-	-	-	-	1	-	-	- M	448
-	-	-	-	-	-	-	-	-	-	-	-	-	-	1	-	-	-	-	- F	
-	1	-	-	2	1	2	5	11	9	42	67	116	205	279	332	476	481	798	- M	TOTAL
1	-	1	1	1	2	4	4	6	11	6	24	41	69	121	196	352	534	1133	- F	
-	-	-	-	1	1	3	3	7	7	1	12	14	27	26	36	35	26	37	- M	450
-	-	-	-	-	-	-	-	4	8	5	8	8	18	36	29	29	29	41	- F	



DECES SELON LA CAUSE ET LE SEXE PAR PROVINCE, ET SELON LA CAUSE, LE SEXE ET L'AGE POUR LE CANADA, 1971

AGE GROUPS - GROUPES D'AGES																				INT. LIST
00-01	01-04	05-09	10-14	15-19	20-24	25-29	30-34	35-39	40-44	45-49	50-54	55-59	60-64	65-69	70-74	75-79	80-84	85+	NS/ND	LISTE INT.
-	-	-	-	-	-	-	1	-	2	1	3	6	11	7	11	12	13	5	- M	451
-	-	-	-	-	-	2	1	-	2	3	2	6	7	9	13	25	13	9	- F	
-	-	-	-	-	-	-	1	-	1	1	1	3	5	2	9	8	6	3	- M	451.0
-	-	-	-	-	-	1	-	-	1	2	1	1	6	5	7	18	9	7	- F	
-	-	-	-	-	-	-	-	-	1	-	2	3	6	5	2	4	7	2	- M	451.9
-	-	-	-	-	-	1	1	-	1	1	1	5	1	4	6	7	4	2	- F	
-	-	-	-	-	-	-	1	1	-	1	-	-	-	-	1	-	-	1	- M	452
-	-	-	-	-	-	-	-	-	-	1	-	-	-	-	1	1	-	-	- F	
-	-	-	-	-	-	-	-	1	4	4	4	10	6	13	21	13	12	9	- M	453
-	-	-	-	1	1	-	2	1	2	7	2	1	4	7	12	14	9	12	- F	
-	-	-	-	-	-	-	1	-	1	-	-	-	-	-	2	1	-	1	- M	454
-	-	-	-	-	-	-	-	-	-	-	-	3	2	2	2	1	1	1	- F	
-	-	-	-	-	-	-	1	-	-	-	-	-	-	-	-	-	-	1	- M	454.0
-	-	-	-	-	-	-	-	-	-	-	-	1	-	-	-	-	-	-	- F	
-	-	-	-	-	-	-	-	-	-	-	-	-	-	-	-	-	-	-	- M	454.1
-	-	-	-	-	-	-	-	-	-	-	-	-	-	-	-	1	-	-	- F	
-	-	-	-	-	-	-	-	-	1	-	-	-	-	-	-	1	-	-	- M	454.9
-	-	-	-	-	-	-	-	-	-	-	-	2	2	2	2	-	1	1	- F	
-	-	-	-	-	-	-	-	-	-	-	1	-	1	-	-	-	-	-	- M	455
-	-	-	-	-	-	-	-	-	-	-	-	1	-	-	1	1	-	-	- F	
-	-	-	-	1	-	-	-	-	2	1	-	1	3	2	1	6	1	2	- M	456
-	-	-	-	-	-	-	-	-	-	1	-	2	-	1	2	2	-	-	- F	
-	-	-	-	1	-	-	-	-	2	-	-	1	2	2	1	6	1	2	- M	456.0
-	-	-	-	-	-	-	-	-	-	1	-	2	-	1	2	2	-	-	- F	
-	-	-	-	-	-	-	-	-	-	1	-	-	1	-	-	-	-	-	- M	456.9
-	-	-	-	-	-	-	-	-	-	-	-	-	-	-	-	-	-	-	- F	
1	-	-	-	-	-	-	-	-	-	-	-	1	-	-	-	-	-	-	- M	457
-	-	-	-	-	-	-	-	-	-	-	-	-	-	-	-	-	-	-	- F	
-	-	-	-	-	-	-	-	-	1	1	-	-	1	2	2	2	4	6	- M	458
-	-	-	-	-	-	-	-	-	1	-	-	2	1	2	3	-	4	2	- F	
-	-	-	-	-	-	-	-	-	-	-	-	-	-	-	-	-	-	-	- M	458.0
-	-	-	-	-	-	-	-	-	-	-	-	-	1	-	1	-	-	-	- F	
-	-	-	-	-	-	-	-	-	1	1	-	-	1	2	2	2	4	6	- M	458.9
-	-	-	-	-	-	-	-	-	1	-	-	2	-	2	2	-	4	2	- F	
-	-	-	-	1	-	-	3	9	17	9	20	32	49	50	72	69	56	61	- M	TOTAL
1	-	-	-	2	2	5	6	5	13	17	12	23	32	57	63	73	56	65	- F	
5	4	10	10	34	38	59	126	300	770	1460	2369	3429	4593	5518	5874	6442	6303	6940	4 M	TOTAL
14	4	10	13	22	39	48	66	127	254	440	696	1135	1786	2818	4096	5586	6625	9689	- F	
1	-	-	-	-	-	-	-	-	-	-	-	-	-	-	1	1	-	-	- M	460
-	-	-	-	-	-	-	-	-	-	-	-	-	-	-	1	-	-	-	- F	
1	-	-	-	-	-	-	-	-	-	-	-	-	-	-	-	-	-	1	- M	462
-	-	1	-	-	-	-	1	-	-	-	-	-	-	-	-	-	1	1	- F	
1	2	1	-	1	-	-	-	-	-	-	1	-	-	-	-	-	-	-	- M	463
-	1	-	-	-	-	-	-	-	-	-	-	-	-	-	-	-	-	-	- F	
11	3	1	-	-	-	-	-	-	1	-	-	-	-	1	1	-	-	-	- M	464
11	5	-	-	-	-	-	-	-	1	-	-	-	-	-	-	-	1	-	- F	
10	-	1	-	-	-	-	-	-	-	-	-	-	-	-	1	1	-	2	- M	465
5	-	3	-	-	-	-	1	1	-	1	-	-	-	-	-	1	-	1	- F	
26	7	-	-	-	-	1	-	1	4	1	1	4	4	2	6	7	7	5	- M	466
15	8	2	-	-	-	-	2	2	-	2	1	3	1	3	1	1	4	9	- F	
50	12	3	-	1	-	1	-	1	5	1	2	4	4	3	9	9	7	8	- M	TOTAL
31	14	6	-	-	-	-	4	3	1	3	1	3	1	4	1	2	6	11	- F	

DEATHS FROM EACH CAUSE FOR PROVINCES BY SEX, AND CANADA BY SEX AND AGE, 1971

INT.LIST LISTE INT	CAUSE OF DEATH CAUSE DU DECES		PROVINCE OF RESIDENCE - PROVINCE DE RESIDENCE													
			CANADA	NFLD. T-N.	PEI. IPE.	N.S. N-E.	N.B. N-B.	QUE. CUE.	ONT. ONT.	MAN. MAN.	SASK. SASK.	ALTA. ALTA.	B-C. C-B.	YUKON YUKON	NWT. T.N-O	
INFLUENZA (470-474) GRIPPE (470-474)																
470	INFLUENZA, UNQUALIFIED GRIPPE, SANS PRECISION	M	80	1	-	7	1	17	14	2	6	16	16	-	-	
		F	101	3	1	6	4	29	23	1	6	11	17	-	-	
471	INFLUENZA WITH PNEUMONIA GRIPPE AVEC PNEUMONIE	M	121	-	3	4	1	13	20	8	5	18	49	-	-	
		F	145	2	4	6	1	32	16	6	4	19	52	-	1	
472	INFLUENZA WITH OTHER RESPIRATORY GRIPPE AVEC AUTRES RESPIRATORY	M	14	-	-	-	1	3	5	1	-	-	4	-	-	
		F	10	-	-	3	-	2	2	-	2	-	1	-	-	
473.	INFLUENZA WITH DIGESTIVE MANIFESTATIONS GRIPPE AVEC MANIFESTATIONS DIGESTIVES	M	5	-	-	-	-	2	2	-	-	-	1	-	-	
		F	6	-	-	-	1	-	4	-	-	-	1	-	-	
474	INFLUENZA WITH NERVOUS MANIFESTATIONS GRIPPE AVEC MANIFESTATIONS NERVEUSES	M	2	-	-	-	-	2	-	-	-	-	-	-	-	
		F	4	-	-	-	-	2	-	-	1	-	1	-	-	
TOTAL	INFLUENZA (470-474)	M	222	1	3	11	3	37	41	11	11	34	70	-	-	
TOTAL	GRIPPE (470-474)	F	266	5	5	15	6	65	45	9	13	30	72	-	1	
PNEUMONIA (480-486) PNEUMONIE (480-486)																
480	VIRAL PNEUMONIA PNEUMONIE A VIRUS	M	70	6	-	2	6	6	12	9	5	16	8	-	-	
		F	58	5	-	1	1	8	10	5	4	11	12	-	1	
481	PNEUMOCOCCAL PNEUMONIA PNEUMONIE A PNEUMOCOQUES	M	201	3	1	5	5	17	88	21	13	7	41	-	-	
		F	123	2	1	5	7	14	52	9	5	6	22	-	-	
482	OTHER BACTERIAL PNEUMONIA AUTRES PNEUMONIES BACTERIENNES	M	33	1	1	1	-	3	10	4	8	1	3	1	-	
		F	21	1	-	-	2	1	5	2	3	1	6	-	-	
482.0	FRIEDLANDER'S BACILLUS A BACILLE DE FRIEDLANDER	M	4	-	-	-	-	-	1	2	1	-	-	-	-	
		F	5	-	-	-	-	-	-	1	3	-	1	-	-	
482.3	STAPHYLOCOCCUS A STAPHYLOCOQUES	M	18	-	-	1	-	2	6	2	3	1	3	-	-	
		F	14	1	-	-	1	1	4	1	-	1	5	-	-	
482.9	OTHER AUTRES	M	11	1	1	-	-	1	3	-	4	-	-	-	1	-
		F	2	-	-	-	1	-	1	-	-	-	-	-	-	-
483	PNEUMONIA, OTHER SPECIFIED ORGANISM PNEUMONIE, AUTRE ORGANISME SPECIFIE	M	2	-	-	-	-	-	1	-	-	1	-	-	-	-
		F	2	-	-	-	-	-	2	-	-	-	-	-	-	-
484	ACUTE INTERSTITIAL PNEUMONIA PNEUMONIE INTERSTITIELLE AIGUE	M	45	13	-	1	2	3	10	2	-	1	13	-	-	
		F	35	6	-	-	1	1	12	1	1	3	10	-	-	
485	BRONCHOPNEUMONIA, UNSPECIFIED BRONCHO-PNEUMONIE, SANS PRECISION	M	1644	33	8	36	29	269	589	144	123	103	303	2	5	
		F	1280	34	6	29	28	165	560	125	96	81	155	-	1	
486	PNEUMONIA, UNSPECIFIED PNEUMONIE, SANS PRECISION	M	825	27	12	46	23	149	274	57	67	65	99	3	3	
		F	677	19	10	38	25	97	261	52	46	49	75	1	4	
TOTAL	PNEUMONIA (480-486)	M	2820	83	22	91	65	447	984	237	216	194	467	6	8	
TOTAL	PNEUMONIE (480-486)	F	2196	67	17	73	64	286	902	194	155	151	280	1	6	
BRONCHITIS, EMPHYSEMA, AND ASTHMA (490-493) BRONCHITE, EMPHYSEME ET ASTHME (490-493)																
490	BRONCHITIS, UNQUALIFIED BRONCHITE, SANS PRECISION	M	91	1	3	7	5	38	14	8	7	2	6	-	-	
		F	57	1	1	3	2	20	13	2	6	2	7	-	-	
491	CHRONIC BRONCHITIS BRONCHITE CHRONIQUE	M	1348	16	3	52	28	318	553	67	64	69	175	-	3	
		F	263	1	1	10	8	83	91	12	12	11	31	-	3	
492	EMPHYSEMA EMPHYSEME	M	1187	7	4	44	36	335	386	46	54	105	169	-	1	
		F	258	3	-	5	13	60	83	16	14	18	46	-	-	
493	ASTHMA ASTHME	M	159	2	-	6	11	44	33	11	8	19	25	-	-	
		F	119	1	1	8	5	24	46	5	3	8	18	-	-	
TOTAL	BRONCHITIS, EMPHYSEMA, AND ASTHMA (490-493)	M	2785	26	10	109	80	735	986	132	133	195	375	-	4	
TOTAL	BRONCHITE, EMPHYSEME, ET ASTHME (490-493)	F	697	6	3	26	28	187	233	35	35	39	102	-	3	
OTHER DISEASES OF UPPER RESPIRATORY TRACT (500-508) AUTRES MALADIES DES VOIES RESPIRATOIRES SUPERIEURES (500-508)																
500	HYPERTROPHY OF TONSILS AND ADENOIDES HYPERTROPHIE, AMYDALES ET ADENOIDES	M	1	-	-	-	-	1	-	-	-	-	-	-	-	
		F	2	-	-	-	-	-	1	-	-	1	-	-	-	
503	CHRONIC SINUSITIS SINUSITE CHRONIQUE	M	1	-	-	-	-	-	1	-	-	-	-	-	-	
		F	3	-	-	-	-	-	2	-	-	-	1	-	-	
503.1	FRONTAL SINUSITIS SINUSITE FRONTALE	M	-	-	-	-	-	-	-	-	-	-	-	-	-	
		F	1	-	-	-	-	-	-	-	-	-	1	-	-	
503.9	SINUSITIS, OTHER AND UNSPECIFIED SINUSITES, AUTRES OU SANS PRECISION	M	1	-	-	-	-	-	1	-	-	-	-	-	-	
		F	2	-	-	-	-	-	2	-	-	-	-	-	-	



DEATHS FROM EACH CAUSE FOR PROVINCES BY SEX, AND CANADA BY SEX AND AGE, 1971

NT.LIST .ISTE INT	CAUSE OF DEATH CAUSE DU DECES		CANADA	PROVINCE OF RESIDENCE - PROVINCE DE RESIDENCE											
				NFLD. T-N.	PEI. IPE.	N.S. N-E.	N.B. N-B.	QUE. QUE.	ONT. ONT.	MAN. MAN.	SASK. SASK.	ALTA. ALTA.	B-C. C-B.	YUKON YUKON	NWT. T.N-O
508	OTHER DISEASES OF UPPER RESPIRATORY TRACT AUTRES MALADIES DES VOIES RESPIRATOIRES SUPERIEURES	M	24	-	-	-	1	8	6	-	2	1	6	-	-
		F	9	1	-	-	-	4	1	1	-	-	1	1	-
508.0	PARALYSIS, VOCAL CORDS OR LARYNX PARALYSIE, CORDES VOCALES OU LARYNX	M	-	-	-	-	-	-	-	-	-	-	-	-	-
		F	1	-	-	-	-	-	-	1	-	-	-	-	-
508.1	POLYP, VOCAL CORDS OR LARYNX POLYPE, CORDES VOCALES OU LARYNX	M	-	-	-	-	-	-	-	-	-	-	-	-	-
		F	1	1	-	-	-	-	-	-	-	-	-	-	-
508.2	EDEMA OF LARYNX OEDEME DU LARYNX	M	7	-	-	-	-	2	1	-	-	-	4	-	-
		F	2	-	-	-	-	-	1	-	-	-	1	-	-
508.3	DISEASES, VOCAL CORDS OR LARYNX NEC MALADIES, CORDES VOCALES OU LARYNX NEC	M	15	-	-	-	1	6	4	-	2	1	1	-	-
		F	5	-	-	-	-	4	-	-	-	-	-	1	-
508.4	RETROPHARYNGEAL ABSCESS RETROPHARYNGIEN ABCES	M	1	-	-	-	-	-	1	-	-	-	-	-	-
		F	-	-	-	-	-	-	-	-	-	-	-	-	-
508.9	OTHER AUTRES	M	1	-	-	-	-	-	-	-	-	-	1	-	-
		F	-	-	-	-	-	-	-	-	-	-	-	-	-
TOTAL	OTHER DISEASES OF UPPER RESPIRATORY TRACT (500-508)	M	26	-	-	-	1	9	7	-	2	1	6	-	-
TOTAL	AUTRES MALADIES DES VOIES RESPIRATOIRES SUPERIEURES(500-508)	F	14	1	-	-	-	4	4	1	-	1	2	1	-
	OTHER DISEASES OF RESPIRATORY SYSTEM (510-519) AUTRES MALADIES DE L'APPAREIL RESPIRATOIRE (510-519)														
510	EMPHYEMA EMPYEME	M	22	-	1	-	3	6	8	-	-	3	1	-	-
		F	6	-	-	-	1	1	2	1	-	1	-	-	-
511	PLEURISY PLEURISIE	M	7	-	-	-	-	4	2	-	1	-	-	-	-
		F	8	-	-	-	1	2	2	-	1	-	2	-	-
511.0	WITHOUT EFFUSION OR TUBERCULOSIS SANS EPANCHEMENT OU TUBERCULOSE	M	6	-	-	-	-	4	2	-	-	-	-	-	-
		F	5	-	-	-	-	2	2	-	-	-	1	-	-
511.2	OTHER SPECIFIED FORMS OF EFFUSION, EXCEPT TUBERCULOSIS AUTRES FORMES SPECIFIEES D EPANCHEMENT SAUF TUBERCULEUX	M	1	-	-	-	-	-	-	-	1	-	-	-	-
		F	3	-	-	-	1	-	-	-	1	-	1	-	-
512	SPONTANEOUS PNEUMOTHORAX PNEUMOTHORAX SPONTANE	M	9	-	1	1	-	1	2	1	1	2	-	-	-
		F	2	-	-	-	-	-	2	-	-	-	-	-	-
513	ABSCESS OF LUNG ABCES DU POUMON	M	31	-	-	-	1	8	13	1	2	2	4	-	-
		F	10	-	-	-	-	2	3	1	1	3	-	-	-
514	PULMONARY CONGESTION AND HYPOSTASIS CONGESTION PULMONAIRE HYPOSTATIQUE	M	67	6	1	8	1	16	9	5	8	8	5	-	-
		F	84	3	-	6	5	19	19	4	7	14	5	-	2
515	PNEUMOCONIOSIS, SILICA AND SILICATES PNEUMOCONIOSE, SILICE ET SILICATES	M	65	-	-	9	-	10	30	-	1	2	12	1	-
		F	4	-	-	-	-	1	1	-	1	-	1	-	-
515.0	SILICOSIS SILICOSE	M	48	-	-	5	-	7	24	-	-	1	10	1	-
		F	-	-	-	-	-	-	-	-	-	-	-	-	-
515.1	ANTHRACOSILICOSIS ANTHRACOSILICOSE	M	7	-	-	2	-	1	-	-	1	1	2	-	-
		F	1	-	-	2	-	-	-	-	1	-	-	-	-
515.2	ASBESTOSIS ASBESTOSE	M	3	-	-	-	-	1	2	-	-	-	-	-	-
		F	1	-	-	-	-	1	-	-	-	-	-	-	-
515.9	OTHER, INCLUDING PNEUMOCONIOSIS NOS AUTRES, Y COMPRIS LA PNEUMOCONIOSE SAI	M	7	-	-	2	-	1	4	-	-	-	-	-	-
		F	2	-	-	-	-	-	1	-	-	-	1	-	-
516	OTHER PNEUMOCONIOSES AUTRES PNEUMOCONIOSES	M	5	-	-	1	-	-	2	-	-	1	1	-	-
		F	3	-	-	1	-	-	2	-	-	-	-	-	-
516.0	DUE TO OTHER INORGANIC DUST DUE A AUTRES POUSSIERES INORGANIQUES	M	-	-	-	-	-	-	-	-	-	-	-	-	-
		F	1	-	-	1	-	-	-	-	-	-	-	-	-
516.1	DUE TO OTHER DUST DUE A AUTRES POUSSIERES	M	5	-	-	1	-	-	2	-	-	1	1	-	-
		F	2	-	-	-	-	2	-	-	-	-	-	-	-
517	OTHER CHRONIC INTERSTITIAL PNEUMONIA AUTRE PNEUMONIE INTERSTITIELLE CHRONIQUE	M	144	1	-	4	8	21	53	9	9	11	26	-	2
		F	95	1	1	4	8	12	38	4	3	7	17	-	-
518	BRONCHIECTASIS BRONCHECTASIE	M	82	-	-	9	-	16	22	4	6	9	13	-	3
		F	52	-	1	1	1	12	18	5	1	3	10	-	-
519	OTHER DISEASES OF RESPIRATORY SYSTEM AUTRES MALADIES DE L'APPAREIL	M	215	12	2	27	12	68	33	21	9	23	7	-	1
		F	138	6	-	10	11	56	24	9	3	8	7	-	4
519.0	PULMONARY COLLAPSE ATELECTASIE PULMONAIRE	M	8	-	-	-	1	5	1	-	-	-	-	-	1
		F	10	-	-	1	-	4	2	-	-	2	1	-	-
519.1	ACUTE EDEMA OF LUNG OEDEME AIGU DU POUMON	M	63	1	-	3	7	34	11	1	1	3	2	-	-
		F	66	1	-	-	7	42	8	2	-	2	3	-	1
519.2	OTHER DISEASES OF LUNG AUTRES MALADIES DU POUMON	M	117	10	1	21	4	21	18	18	4	15	5	-	-
		F	40	2	-	7	3	10	9	4	1	2	2	-	-

DECES SELON LA CAUSE ET LE SEXE PAR PROVINCE, ET SELON LA CAUSE, LE SEXE ET L'AGE POUR LE CANADA, 1971

AGE GROUPS - GROUPES D'AGES																			INT. LIST		
00-01	01-04	05-09	10-14	15-19	20-24	25-29	30-34	35-39	40-44	45-49	50-54	55-59	60-64	65-69	70-74	75-79	80-84	85+	NS/ND	LISTE INT.	
6	12	2	-	1	-	1	-	1	-	-	-	-	1	-	-	-	-	-	-	M	508
3	2	1	-	-	-	-	-	-	-	1	1	-	-	-	-	1	-	-	-	F	
-	-	-	-	-	-	-	-	-	-	-	1	-	-	-	-	-	-	-	-	M	508.0
-	-	-	-	-	-	-	-	-	-	-	-	-	-	-	-	-	-	-	-	F	
-	-	-	-	-	-	-	-	-	-	1	-	-	-	-	-	-	-	-	-	M	508.1
-	-	-	-	-	-	-	-	-	-	-	-	-	-	-	-	-	-	-	-	F	
3	2	-	-	-	-	-	-	1	-	-	-	-	1	-	-	-	-	-	-	M	508.2
1	-	-	-	-	-	-	-	-	-	-	-	-	-	-	-	1	-	-	-	F	
2	10	2	-	-	-	1	-	-	-	-	-	-	-	-	-	-	-	-	-	M	508.3
2	2	1	-	-	-	-	-	-	-	-	-	-	-	-	-	-	-	-	-	F	
-	-	-	-	1	-	-	-	-	-	-	-	-	-	-	-	-	-	-	-	M	508.4
-	-	-	-	-	-	-	-	-	-	-	-	-	-	-	-	-	-	-	-	F	
1	-	-	-	-	-	-	-	-	-	-	-	-	-	-	-	-	-	-	-	M	508.9
-	-	-	-	-	-	-	-	-	-	-	-	-	-	-	-	-	-	-	-	F	
6	12	3	-	1	-	1	-	1	-	-	-	-	1	-	-	-	1	-	-	M	TOTAL
3	3	2	1	-	1	-	1	-	-	1	1	-	-	-	-	1	-	-	-	F	
1	1	1	-	-	-	1	-	-	4	1	2	2	4	1	1	1	1	1	-	M	510
-	-	-	1	1	-	-	-	-	-	-	1	-	1	-	1	-	-	1	-	F	
-	-	-	-	-	-	-	-	-	-	-	-	1	-	1	2	2	1	-	-	M	511
1	-	-	-	-	-	-	-	-	-	-	-	-	1	-	1	2	1	2	-	F	
-	-	-	-	-	-	-	-	-	-	-	-	1	-	1	2	1	1	-	-	M	511.0
-	-	-	-	-	-	-	-	-	-	-	-	-	1	-	2	2	-	2	-	F	
-	-	-	-	-	-	-	-	-	-	-	-	-	-	-	-	1	-	-	-	M	511.2
1	-	-	-	-	-	-	-	-	-	-	-	-	-	-	1	-	1	-	-	F	
-	-	-	-	1	-	-	-	-	1	-	-	-	2	-	1	3	-	1	-	M	512
-	-	-	-	-	-	-	-	1	-	-	-	1	-	-	-	-	-	-	-	F	
-	1	-	-	-	-	-	-	-	5	2	2	1	-	6	3	4	5	2	-	M	513
-	1	-	-	-	-	-	-	1	-	-	1	1	1	2	-	1	-	2	-	F	
13	-	-	-	-	-	-	1	1	1	1	3	5	3	1	4	9	3	22	-	M	514
9	1	-	1	1	1	-	3	-	-	1	1	5	2	6	6	8	7	32	-	F	
-	-	-	-	-	1	-	-	-	-	-	3	7	7	14	20	8	6	-	-	M	515
-	-	-	-	-	-	-	-	-	-	-	-	-	1	1	1	-	-	-	-	F	
-	-	-	-	-	-	-	-	-	-	-	1	2	6	10	18	5	6	-	-	M	515.0
-	-	-	-	-	-	-	-	-	-	-	-	-	-	-	-	-	-	-	-	F	
-	-	-	-	-	-	-	-	-	-	-	1	2	-	-	1	3	-	-	-	M	515.1
-	-	-	-	-	-	-	-	-	-	-	-	-	-	-	1	-	-	-	-	F	
-	-	-	-	-	-	-	-	-	-	-	1	-	2	-	-	-	-	-	-	M	515.2
-	-	-	-	-	-	-	-	-	-	-	-	-	-	1	-	-	-	-	-	F	
-	-	-	-	-	1	-	-	-	-	-	1	2	1	2	1	-	-	-	-	M	515.9
-	-	-	-	-	-	-	-	-	-	-	-	-	1	-	-	-	-	-	-	F	
-	-	-	-	-	-	-	-	1	-	-	-	1	1	-	1	1	1	-	-	M	516
-	-	-	-	-	-	-	1	-	-	-	1	-	1	-	-	-	-	-	-	F	
-	-	-	-	-	-	-	-	-	-	-	-	-	-	-	-	-	-	-	-	M	516.0
-	-	-	-	-	-	-	-	-	-	-	1	-	-	-	-	-	-	-	-	F	
-	-	-	-	-	-	-	-	1	-	-	-	1	1	-	1	1	1	-	-	M	516.1
-	-	-	-	-	-	-	-	-	-	-	-	-	-	1	-	-	-	-	-	F	
1	-	1	-	-	-	-	1	1	1	7	4	5	21	22	26	21	19	14	-	M	517
-	1	-	-	-	-	2	-	2	2	1	5	7	6	16	17	13	13	10	-	F	
-	-	1	-	-	1	1	-	2	-	8	6	5	2	6	13	17	10	10	-	M	518
-	-	-	-	-	1	1	1	2	2	4	4	5	3	7	5	7	4	5	-	F	
12	4	2	-	1	1	2	1	4	4	6	5	16	21	21	29	27	24	35	-	M	519
18	5	-	-	4	-	1	2	2	1	7	1	15	11	13	14	9	14	23	-	F	
2	2	-	-	-	-	-	-	-	-	-	-	1	1	2	-	-	-	-	-	M	519.0
3	-	-	-	1	-	-	1	-	-	-	-	-	-	1	-	1	2	1	-	F	
4	-	1	-	1	-	2	1	2	2	3	1	5	7	6	7	7	7	7	-	M	519.1
5	-	-	-	3	-	-	1	-	-	1	1	7	8	10	9	5	11	-	-	F	
3	1	1	-	-	-	-	-	1	2	2	2	9	12	11	17	15	17	24	-	M	519.2
3	1	-	-	-	-	-	-	-	1	5	-	6	2	2	4	3	6	7	-	F	

DEATHS FROM EACH CAUSE FOR PROVINCES BY SEX, AND CANADA BY SEX AND AGE, 1971

INT. LIST LISTE INT	CAUSE OF DEATH CAUSE DU DECES		CANADA	PROVINCE OF RESIDENCE - PROVINCE DE RESIDENCE												
				NFLD. T-N.	PEI. IPE.	N.S. N-E.	N.B. N-B.	QUE. QUE.	ONT. ONT.	MAN. MAN.	SASK. SASK.	ALTA. ALTA.	B-C. C-B.	YUKON YUKON	NWT. T.N-O	
519.9	OTHER AUTRES	M	27	1	1	3	-	8	3	2	4	5	-	-	-	
		F	22	3	-	2	1	-	5	3	2	2	1	-	3	
TOTAL	OTHER DISEASES OF RESPIRATORY SYSTEM (510-519)	M	647	19	5	59	25	150	174	41	37	61	69	1	6	
TOTAL	AUTRES MALADIES DE L'APPAREIL RESPIRATOIRE (510-519)	F	402	10	2	22	27	107	109	24	17	36	42	-	6	
TOTAL	VIII. DISEASES OF THE RESPIRATO- RY SYSTEM (460-519)	M	6620	133	41	273	175	1405	2223	427	408	491	1015	8	21	
TOTAL	VIII. MALADIES DE L'APPAREIL RESPIRATOIRE (510-519)	F	3666	92	27	142	127	666	1316	274	223	266	515	2	16	
	IX. DISEASES OF THE DIGESTIVE SYSTEM (520-577)															
	IX. MALADIES DE L'APPAREIL DIGESTIF (520-577)															
	DISEASES OF ORAL CAVITY, SALIVARY GLANDS AND JAWS (520-529)															
	MALADIES DE CAVITE BUCCALE, GLANDES SALIVAIRES ET MAXILLAIRE (520-529)															
521	DISEASES OF HARD TISSUES OF TEETH MALADIES DES TISSUS DENTAIRE DURS	M	-	-	-	-	-	-	-	-	-	-	-	-	-	
		F	1	-	-	-	-	-	1	-	-	-	-	-	-	
521.0	DENTAL CARIES CARIES DENTAIRE	M	-	-	-	-	-	-	-	-	-	-	-	-	-	
		F	1	-	-	-	-	-	1	-	-	-	-	-	-	
525	OTHER, TEETH AND SUPPORTING STRUCTURES AUTRES, DENTS ET PARODONTE	M	1	-	-	-	-	1	-	-	-	-	-	-	-	
		F	2	-	-	-	-	-	2	-	-	-	-	-	-	
525.9	OTHER AND UNSPECIFIED AUTRES ET SANS PRECISION	M	1	-	-	-	-	1	-	-	-	-	-	-	-	
		F	2	-	-	-	-	-	2	-	-	-	-	-	-	
526	DISEASES OF THE JAWS MALADIES DES MAXILLAIRES	M	2	-	-	-	-	1	1	-	-	-	-	-	-	
		F	1	-	-	-	-	-	-	-	1	-	-	-	-	
526.4	INFLAMMATORY CONDITIONS AFFECTIONS INFLAMMATOIRE	M	-	-	-	-	-	-	-	-	-	-	-	-	-	
		F	1	-	-	-	-	-	-	-	1	-	-	-	-	
526.5	ALVEOLITIS ALVEOLITE	M	2	-	-	-	-	1	1	-	-	-	-	-	-	
		F	-	-	-	-	-	-	-	-	-	-	-	-	-	
527	DISEASES OF THE SALIVARY GLANDS MALADIES DES GLANDES SALIVAIRES	M	3	-	-	-	-	1	2	-	-	-	-	-	-	
		F	2	1	-	-	-	-	1	-	-	-	-	-	-	
527.2	SIALOADENITIS SIALOADENOSE	M	2	-	-	-	-	1	1	-	-	-	-	-	-	
		F	1	-	-	-	-	-	1	-	-	-	-	-	-	
527.3	ABSCCESS ABCES	M	1	-	-	-	-	-	1	-	-	-	-	-	-	
		F	1	1	-	-	-	-	-	-	-	-	-	-	-	
528	ORAL SOFT TISSUE, EXCEPT GINGIVA, TONGUE TISSU MOU, BOUCHE, SAUF GENCVES, LANGUE	M	1	-	-	-	-	1	-	-	-	-	-	-	-	
		F	1	-	-	-	-	1	-	-	-	-	-	-	-	
528.0	STOMATITIS STOMATITE	M	-	-	-	-	-	-	-	-	-	-	-	-	-	
		F	1	-	-	-	-	1	-	-	-	-	-	-	-	
528.2	ORAL APHTHOUS ULCERATIONS ULCERATIONS APHTEUSES DE LA BOUCHE	M	1	-	-	-	-	1	-	-	-	-	-	-	-	
		F	-	-	-	-	-	-	-	-	-	-	-	-	-	
TOTAL	DISEASES OF ORAL CAVITY, SALIVARY GLANDS, AND JAWS (520-529)	M	7	-	-	-	-	4	3	-	-	-	-	-	-	
TOTAL	MALADIES DE CAVITE BUCCALE, GLANDES SALIVAIRES, MAXILLAIRES (520-529)	F	7	1	-	-	-	1	4	-	1	-	-	-	-	
	DISEASES OF ESOPHAGUS, STOMACH, AND DUODENUM (530-537)															
	MALADIES DE L'ESOPHAGE, ESTOMAC ET DUODENUM (530-537)															
530	DISEASES OF ESOPHAGUS MALADIES DE L'ESOPHAGE	M	41	1	-	3	1	10	11	5	4	1	4	1	-	
		F	20	1	-	1	1	6	7	1	2	1	-	-	-	
530.0	FUNCTIONAL DISORDERS TROUBLES FONCTIONNELS	M	2	-	-	-	-	1	1	-	-	-	-	-	-	
		F	3	-	-	-	-	-	1	-	2	-	-	-	-	
530.1	INFLAMMATORY DISEASES MALADIES INFLAMMATOIRE	M	9	-	-	1	-	3	4	-	1	-	-	-	-	
		F	3	1	-	-	-	2	-	-	-	-	-	-	-	
530.2	DIVERTICULUM, ACQUIRED DIVERTICULE ACQUIS	M	4	-	-	-	-	1	2	1	-	-	-	-	-	
		F	-	-	-	-	-	-	-	-	-	-	-	-	-	
530.3	OBSTRUCTION OBSTRUCTION	M	11	-	-	-	-	3	3	2	-	-	3	-	-	
		F	7	-	-	1	1	3	2	-	-	-	-	-	-	
530.4	RUPTURE RUPTURE	M	9	1	-	1	1	1	1	3	-	-	-	-	-	
		F	3	-	-	-	-	-	2	1	-	-	-	-	-	
530.9	OTHER AUTRES	M	6	-	-	1	-	1	-	1	-	1	1	1	-	
		F	4	-	-	-	-	1	2	-	-	1	-	-	-	
531	ULCER OF STOMACH ULCERE DE L'ESTOMAC	M	274	4	-	7	6	101	83	18	8	16	30	-	1	
		F	148	2	-	6	3	48	45	7	6	8	23	-	-	
531.0	WITH HEMMORRHAGE ONLY AVEC HEMORRHAGIE SEULEMENT	M	149	3	-	2	4	56	42	10	6	10	15	-	1	
		F	87	1	-	2	1	27	26	7	4	6	13	-	-	



DECES SELON LA CAUSE ET LE SEXE PAR PROVINCE, ET SELON LA CAUSE, LE SEXE ET L'AGE POUR LE CANADA, 1971

AGE GROUPS - GROUPES D'AGES																			INT. LIST		
00-01	01-04	05-09	10-14	15-19	20-24	25-29	30-34	35-39	40-44	45-49	50-54	55-59	60-64	65-69	70-74	75-79	80-84	85+	NS/ND	LISTE INT.	
3	1	-	-	-	1	-	-	1	-	1	2	1	1	2	5	5	-	4	-	M	519.9
7	4	-	-	-	-	1	-	-	-	1	-	2	1	-	1	-	1	4	-	F	
27	6	5	-	2	2	4	3	8	16	25	26	43	60	72	100	93	70	85	-	M	TOTAL
28	8	-	2	6	3	4	7	6	5	13	15	34	27	45	45	40	39	75	-	F	
392	85	36	21	24	21	19	19	41	82	124	194	355	501	712	915	986	929	1163	1	M	TOTAL
293	86	19	25	24	27	18	29	34	45	73	94	161	164	218	310	433	556	1057	-	F	
-	-	1	-	-	-	-	-	-	-	-	-	-	-	-	-	-	-	-	-	M	521
-	-	-	-	-	-	-	-	-	-	-	-	-	-	-	-	-	-	-	-	F	
-	-	1	-	-	-	-	-	-	-	-	-	-	-	-	-	-	-	-	-	M	521.0
-	-	-	-	-	-	-	-	-	-	-	-	-	-	-	-	-	-	-	-	F	
-	1	-	-	-	-	-	-	-	-	-	-	-	-	-	-	-	-	-	-	M	525
-	-	1	-	-	1	-	-	-	-	-	-	-	-	-	-	-	-	-	-	F	
-	1	-	-	-	-	-	-	-	-	-	-	-	-	-	-	-	-	-	-	M	525.9
-	-	1	-	-	1	-	-	-	-	-	-	-	-	-	-	-	-	-	-	F	
-	-	-	-	-	-	-	-	-	-	-	-	-	-	1	-	-	-	1	-	M	526
-	-	-	-	-	-	-	-	-	-	-	-	-	-	-	-	-	1	-	-	F	
-	-	-	-	-	-	-	-	-	-	-	-	-	-	-	-	-	-	1	-	M	526.4
-	-	-	-	-	-	-	-	-	-	-	-	-	-	-	-	-	1	-	-	F	
-	-	-	-	-	-	-	-	-	-	-	-	-	-	1	-	-	-	1	-	M	526.5
-	-	-	-	-	-	-	-	-	-	-	-	-	-	-	-	-	-	-	-	F	
-	-	-	-	-	-	-	-	-	-	-	-	-	-	-	1	-	-	2	-	M	527
-	-	-	-	-	-	-	-	-	-	-	-	-	-	-	1	1	-	-	-	F	
-	-	-	-	-	-	-	-	-	-	-	-	-	-	-	-	-	-	2	-	M	527.2
-	-	-	-	-	-	-	-	-	-	-	-	-	-	-	-	1	-	-	-	F	
-	-	-	-	-	-	-	-	-	-	-	-	-	-	-	1	-	-	-	-	M	527.3
-	-	-	-	-	-	-	-	-	-	-	-	-	-	-	1	-	-	-	-	F	
1	-	-	-	-	-	-	-	-	-	-	-	-	-	-	-	-	-	-	-	M	528
-	-	-	-	-	-	-	-	-	-	-	-	-	-	1	-	-	-	-	-	F	
-	-	-	-	-	-	-	-	-	-	-	-	-	-	1	-	-	-	-	-	M	528.0
-	-	-	-	-	-	-	-	-	-	-	-	-	-	-	-	-	-	-	-	F	
1	-	-	-	-	-	-	-	-	-	-	-	-	-	-	-	-	-	-	-	M	528.2
-	-	-	-	-	-	-	-	-	-	-	-	-	-	-	-	-	-	-	-	F	
1	1	-	-	-	-	-	-	-	-	-	-	-	-	-	1	1	-	3	-	M	TOTAL
-	-	2	-	-	1	-	-	-	-	-	-	-	-	1	1	1	1	-	-	F	
-	-	-	1	-	1	-	1	-	1	3	2	2	4	7	3	2	8	6	-	M	530
-	-	-	-	-	-	-	-	1	1	-	-	4	1	1	3	2	5	2	-	F	
-	-	-	-	-	-	-	-	-	-	-	-	-	-	2	-	-	-	-	-	M	530.0
-	-	-	-	-	-	-	-	-	-	-	-	-	-	1	-	-	1	-	-	F	
-	-	-	-	-	-	-	1	-	-	-	2	2	-	2	-	1	1	-	-	M	530.1
-	-	-	-	-	-	-	-	-	-	-	-	-	1	-	1	-	1	-	-	F	
-	-	-	-	-	-	-	-	-	-	-	-	-	-	-	-	-	1	3	-	M	530.2
-	-	-	-	-	-	-	-	-	-	-	-	-	-	-	-	-	-	-	-	F	
-	-	-	-	-	1	-	-	-	-	-	-	-	2	-	2	-	5	1	-	M	530.3
-	-	-	-	-	-	-	-	-	1	-	-	2	-	-	1	1	1	1	-	F	
-	-	-	-	-	-	-	-	-	-	2	-	-	1	3	1	1	1	-	-	M	530.4
-	-	-	-	-	-	-	-	1	-	-	-	1	-	-	-	-	1	-	-	F	
-	-	-	1	-	-	-	-	-	1	1	-	-	1	-	-	-	-	2	-	M	530.9
-	-	-	-	-	-	-	-	-	-	-	-	1	-	-	1	1	1	-	-	F	
-	-	1	-	1	1	-	3	4	9	11	14	21	36	40	48	30	37	18	-	M	531
-	-	-	-	-	-	2	-	1	4	5	9	8	17	13	17	25	20	26	-	F	
-	-	-	-	-	-	-	2	2	4	8	8	10	18	23	26	21	20	7	-	M	531.0
-	-	-	-	-	-	1	-	-	1	1	3	3	8	9	11	19	12	19	-	F	



DECES SELON LA CAUSE ET LE SEXE PAR PROVINCE, ET SELON LA CAUSE, LE SEXE ET L'AGE POUR LE CANADA, 1971

AGE GROUPS - GROUPES D'AGES																				INT. LIST	
00-01	01-04	05-09	10-14	15-19	20-24	25-29	30-34	35-39	40-44	45-49	50-54	55-59	60-64	65-69	70-74	75-79	80-84	85+	NS/ND	LISTE INT.	
-	-	-	1	1	1	-	-	2	2	3	2	8	11	6	8	5	11	4	- M	531.1	
-	-	1	-	-	-	1	-	1	1	2	4	3	6	1	1	5	4	5	- F		
-	-	-	-	-	-	-	1	-	1	-	1	1	3	4	6	2	1	2	- M	531.2	
-	-	-	-	-	-	-	-	-	-	-	1	-	-	1	2	-	1	1	- F		
-	-	-	-	-	-	-	-	-	2	-	3	2	4	7	8	2	5	5	- M	531.9	
-	-	-	-	-	-	-	-	-	2	2	1	2	3	2	3	1	3	1	- F		
-	-	-	-	1	-	2	3	2	9	7	17	24	44	44	45	33	42	38	- M	532	
-	1	-	-	-	-	-	-	1	-	2	3	4	6	10	7	13	21	18	- F		
-	-	-	-	-	-	1	-	-	1	2	6	11	19	21	26	16	24	21	- M	532.0	
-	-	-	-	-	-	-	-	-	-	1	1	2	3	3	2	9	10	8	- F		
-	-	-	-	-	-	1	1	2	3	3	6	5	17	15	14	9	7	8	- M	532.1	
-	-	-	-	-	-	-	-	1	-	-	1	1	1	4	2	4	6	6	- F		
-	-	-	-	-	-	-	-	-	1	1	2	3	2	3	3	2	1	2	- M	532.2	
-	1	-	-	-	-	-	-	-	-	-	1	-	2	-	-	-	1	1	- F		
-	-	-	-	1	-	-	2	-	4	1	3	5	6	5	2	6	10	7	- M	532.9	
-	-	-	-	-	-	-	-	-	-	1	-	1	-	3	3	-	4	3	- F		
-	-	-	-	-	-	-	-	-	1	3	2	3	9	7	9	10	16	6	- M	533	
-	-	-	-	-	-	-	-	1	-	1	-	-	3	-	2	3	7	8	- F		
-	-	-	-	-	-	-	-	-	1	1	-	-	3	2	4	2	5	1	- M	533.0	
-	-	-	-	-	-	-	-	-	-	-	-	-	1	-	-	-	1	1	- F		
-	-	-	-	-	-	-	-	-	2	2	3	6	5	5	8	11	5	- M	533.9		
-	-	-	-	-	-	-	-	1	1	-	-	2	-	2	3	6	7	7	- F		
-	-	-	-	1	-	-	-	-	1	-	-	-	1	2	1	-	-	-	- M	534	
-	-	-	-	-	-	-	-	-	-	-	-	-	-	-	-	-	-	-	- F		
-	-	-	-	-	-	-	-	-	-	-	-	-	-	-	-	-	-	-	- M	534.0	
-	-	-	-	-	-	-	-	-	-	-	-	-	-	-	-	-	-	-	- F		
-	-	-	-	1	-	-	-	-	-	1	-	-	-	1	1	-	-	-	- M	534.1	
-	-	-	-	-	-	-	-	-	-	-	-	-	-	-	-	-	-	-	- F		
-	-	-	-	-	-	-	-	-	-	-	-	-	1	1	-	-	-	-	- M	534.9	
-	-	-	-	-	-	-	-	-	1	-	-	-	-	-	-	-	-	-	- F		
1	-	1	-	-	-	-	1	-	2	2	1	3	4	-	2	2	3	2	- M	535	
-	-	-	-	-	-	-	-	-	-	2	1	1	2	1	1	2	2	3	- F		
-	-	-	-	1	-	-	-	-	-	-	-	1	-	-	-	2	1	1	- M	536	
-	1	-	-	-	-	-	-	-	-	1	-	1	1	-	-	1	-	2	- F		
-	-	-	-	-	-	-	-	-	-	-	-	1	-	-	-	1	-	1	- M	536.1	
-	1	-	-	-	-	-	-	-	-	-	-	1	-	-	-	1	-	1	- F		
-	-	-	-	1	-	-	-	-	-	-	-	-	-	-	-	1	1	-	- M	536.9	
-	-	-	-	-	-	-	-	-	-	1	-	-	1	-	-	-	-	1	- F		
2	-	-	-	-	-	-	-	-	-	-	2	1	1	2	6	-	1	1	- M	537	
-	-	-	-	-	1	-	-	1	-	-	1	-	4	-	-	3	-	1	- F		
1	-	-	-	-	-	-	-	-	-	-	-	-	1	-	4	-	1	1	- M	537.0	
-	-	-	-	-	-	-	-	1	-	-	1	-	-	-	-	2	-	-	- F		
1	-	-	-	-	-	1	-	-	-	-	2	1	-	2	2	-	-	-	- M	537.9	
-	-	-	-	-	1	-	-	-	-	-	-	-	4	-	-	1	-	1	- F		
3	-	1	2	4	2	2	8	6	22	27	38	55	99	102	114	79	108	72	- M	TOTAL	
-	2	1	-	-	1	2	-	5	6	11	14	18	35	25	30	49	55	60	- F		
-	1	1	1	4	3	-	2	2	1	1	6	4	1	5	7	4	6	6	- M	540	
-	-	1	3	2	2	-	-	-	-	2	1	1	2	3	2	8	3	4	- F		
-	1	1	1	2	2	-	1	2	-	1	6	3	1	5	5	4	5	6	- M	540.0	
-	-	1	3	2	1	-	-	-	-	1	1	1	1	3	2	7	3	4	- F		
-	-	-	-	2	1	-	1	-	1	-	-	1	-	-	2	-	1	-	- M	540.9	
-	-	-	-	-	1	-	-	-	-	1	-	-	1	-	-	1	-	-	- F		
-	-	-	-	-	-	-	-	-	-	-	-	-	-	1	-	-	-	-	- M	541	
-	-	-	-	1	1	-	-	-	-	-	-	-	-	-	1	-	1	-	- F		
-	-	-	-	-	-	-	-	-	-	-	1	-	-	-	-	-	-	-	- M	543	
-	-	-	-	-	-	-	-	-	-	-	-	-	-	-	-	-	-	-	- F		
-	1	1	1	4	3	-	2	2	1	1	7	4	1	6	7	4	6	6	- M	TOTAL	
-	-	1	3	3	3	-	-	-	-	2	1	1	2	3	3	8	4	4	- F	TOTAL	

DEATHS FROM EACH CAUSE FOR PROVINCES BY SEX, AND CANADA BY SEX AND AGE, 1971

INT.LIST LISTE INT	CAUSE OF DEATH CAUSE DU DECES		CANADA	PROVINCE OF RESIDENCE - PROVINCE DE RESIDENCE											
				N.F.L.D. T-N.	PEI. IPE.	N.S. N-E.	N.B. N-B.	QUE. QUE.	ONT. ONT.	MAN. MAN.	SASK. SASK.	ALTA. ALTA.	B-C. C-B.	YUKON YUKON	N.W.T. T.N-O
550	INGUINAL, WITHOUT OBSTRUCTION INGUINALE, SANS OCCLUSION	M	25	1	-	1	2	5	12	1	2	-	1	-	-
		F	1	-	-	-	-	1	-	-	-	-	-	-	-
551	OTHER ABDOMINALES, WITHOUT OBSTRUCTION AUTRES ABDOMINALES, SANS OCCLUSION	M	57	4	-	5	1	8	20	2	1	4	12	-	-
		F	46	2	-	4	-	6	18	1	4	2	9	-	-
551.0	FEMORAL CRURALE	M	1	-	-	1	-	-	-	-	-	-	-	-	-
		F	1	-	-	-	-	1	-	-	-	-	-	-	-
551.1	UMBILICAL OMBILICALE	M	10	1	-	2	-	3	3	-	-	-	1	-	-
		F	5	-	-	1	-	2	-	-	1	1	-	-	-
551.2	VENTRAL DE LA LIGNE MEDIANE	M	7	1	-	-	-	1	3	1	-	1	-	-	-
		F	9	-	-	1	-	1	4	1	-	1	1	-	-
551.3	DIAPHRAGMATIC DIAPHRAGMATIQUE	M	35	2	-	1	1	3	13	1	1	3	10	-	-
		F	30	2	-	2	-	4	11	-	3	-	8	-	-
551.8	OF OTHER SPECIFIED SITE D'AUTRES LOCALISATIONS SPECIFIEES	M	1	-	-	-	-	1	-	-	-	-	-	-	-
		F	-	-	-	-	-	-	-	-	-	-	-	-	-
551.9	OF UNSPECIFIED SITE DE SIEGE NON PRECISE	M	3	-	-	1	-	-	1	-	-	-	1	-	-
		F	1	-	-	-	-	1	-	-	-	-	-	-	-
552	INGUINAL HERNIA WITH OBSTRUCTION HERNIE INGUINALE AVEC OCCLUSION	M	45	-	-	2	2	13	13	3	1	6	5	-	-
		F	8	-	-	-	-	1	5	-	-	1	1	-	-
553	OTHER, WITH OBSTRUCTION AUTRES, AVEC OCCLUSION	M	45	1	-	3	1	11	19	1	1	5	2	-	1
		F	51	-	-	1	-	16	19	4	4	3	4	-	-
553.0	FEMORAL CRURALE	M	6	-	-	-	-	2	3	-	-	1	-	-	-
		F	13	-	-	1	-	3	4	1	1	1	2	-	-
553.1	UMBILICAL OMBILICALE	M	7	-	-	-	-	2	4	-	-	1	-	-	-
		F	8	-	-	-	-	3	4	-	1	-	-	-	-
553.2	VENTRAL DE LA LIGNE MEDIANE	M	3	1	-	-	-	1	1	-	-	-	-	-	-
		F	11	-	-	-	-	2	4	2	1	2	-	-	-
553.3	DIAPHRAGMATIC DIAPHRAGMATIQUE	M	9	-	-	1	-	1	3	-	-	2	1	-	1
		F	7	-	-	-	-	-	5	-	-	-	2	-	-
553.8	OF OTHER SPECIFIED SITE D'AUTRES LOCALISATIONS SPECIFIEES	M	4	-	-	-	-	1	2	-	-	1	-	-	-
		F	5	-	-	-	-	3	1	-	1	-	-	-	-
553.9	OF UNSPECIFIED SITE DE SIEGE NON PRECISE	M	16	-	-	2	1	4	6	1	1	-	1	-	-
		F	7	-	-	-	-	5	1	1	-	-	-	-	-
TOTAL	HERNIA OF ABDOMINAL CAVITY (550-553)	M	172	6	-	11	6	37	64	7	5	15	20	-	1
TOTAL	HERNIE ABDOMINALE (550-553)	F	106	2	-	5	-	23	43	5	8	6	14	-	-
OTHER DISEASES OF INTESTINE AND PERITONEUM (560-569) AUTRES MALADIES DE L'INTESTIN ET DU PERITONE (560-569)															
560	INTESTINAL OBSTRUCTION WITHOUT HERNIA OCCLUSION INTESTINALE SANS HERNIE	M	176	5	1	7	7	51	62	6	7	17	13	-	-
		F	246	3	2	9	8	72	78	15	12	27	20	-	-
560.0	INTUSSUSCEPTION INTUSSUSCEPTION	M	3	-	-	-	1	-	1	-	-	-	1	-	-
		F	5	-	-	1	-	2	1	-	-	1	-	-	-
560.1	PARALYTIC ILEUS ILEUS PARALYTIQUE	M	15	-	-	1	1	7	4	-	1	-	1	-	-
		F	7	-	-	-	-	4	-	-	-	2	1	-	-
560.2	VOLVULUS VOLVULUS	M	31	1	-	1	2	10	9	2	1	4	1	-	-
		F	60	1	1	1	-	10	18	5	3	14	7	-	-
560.3	IMPACTION OF INTESTINE OBSTRUCTION INTESTINALE	M	14	1	1	1	-	3	5	1	2	-	-	-	-
		F	21	-	-	-	-	8	8	1	2	1	1	-	-
560.4	ADHESIONS WITH OBSTRUCTION ADHERENCES AVEC OCCLUSION	M	41	-	-	1	-	4	16	1	3	6	10	-	-
		F	53	-	-	1	4	12	20	1	5	-	10	-	-
560.9	OTHER AND UNSPECIFIED AUTRES ET SANS PRECISION	M	72	3	-	3	3	27	27	2	-	7	-	-	-
		F	100	2	1	6	4	36	31	8	2	9	1	-	-
561	GASTROENTERITIS AND COLITIS OF NON- INFECTIOUS ORIGIN GASTRO-ENTERITE ET COLITE D ORIGINE NON INFECTIEUSE	M	20	-	-	-	-	1	18	-	-	1	-	-	-
		F	28	-	-	1	-	1	26	-	-	-	-	-	-
562	DIVERTICULA OF INTESTINE DIVERTICULE DE L'INTESTIN	M	98	2	1	5	3	24	38	4	3	9	9	-	-
		F	143	-	1	6	5	31	46	8	8	10	28	-	-
562.0	SMALL INTESTINE INTESTIN GRELE	M	8	-	-	-	-	4	1	1	-	2	-	-	-
		F	4	-	-	-	-	1	-	-	1	1	1	-	-
562.1	COLON COLON	M	90	2	1	5	3	20	37	3	3	7	9	-	-
		F	139	-	1	6	5	30	46	8	7	9	27	-	-
563	CHRONIC ENTERITIS AND ULCERATIVE COLITIS ENTERITE CHRONIQUE ET COLITE ULCEREUSE	M	44	1	-	2	1	6	20	2	4	2	6	-	-
		F	54	1	1	4	-	16	16	-	4	2	10	-	-
563.0	REGIONAL ENTERITIS ILEITE REGIONALE	M	13	-	-	1	-	5	5	-	-	-	2	-	-
		F	16	1	-	1	-	3	6	-	1	1	3	-	-

DECES SELON LA CAUSE ET LE SEXE PAR PROVINCE, ET SELON LA CAUSE, LE SEXE ET L'AGE POUR LE CANADA, 1971

		AGE GROUPS - GROUPES D'AGES																		INT. LIST	
00-01	01-04	05-09	10-14	15-19	20-24	25-29	30-34	35-39	40-44	45-49	50-54	55-59	60-64	65-69	70-74	75-79	80-84	85+	NS/ND	LISTE INT.	
-	-	-	-	-	-	-	-	-	-	-	2	6	4	3	1	3	3	3	-	M	550
-	-	-	-	-	-	-	-	-	-	-	-	-	-	-	1	-	-	-	-	F	-
20	1	-	-	-	-	-	-	-	-	-	1	2	4	6	5	5	6	7	-	M	551
13	-	-	-	-	-	-	-	1	-	2	-	4	3	7	2	4	3	7	-	F	-
-	-	-	-	-	-	-	-	-	-	-	-	-	-	-	-	-	1	-	-	M	551.0
-	-	-	-	-	-	-	-	-	-	-	-	-	-	-	-	-	-	1	-	F	-
6	-	-	-	-	-	-	-	-	-	-	-	2	1	-	1	-	-	-	-	M	551.1
5	-	-	-	-	-	-	-	-	-	-	-	-	-	-	-	-	-	-	-	F	-
1	-	-	-	-	-	-	-	-	-	-	-	-	2	1	-	1	-	-	-	M	551.2
-	-	-	-	-	-	-	-	1	-	-	-	1	2	4	-	1	-	-	-	F	-
12	1	-	-	-	-	-	-	-	-	-	1	-	1	5	3	4	2	6	-	M	551.3
8	-	-	-	-	-	-	-	-	-	2	-	3	1	3	2	3	2	6	-	F	-
-	-	-	-	-	-	-	-	-	-	-	-	-	-	-	-	-	1	-	-	M	551.8
-	-	-	-	-	-	-	-	-	-	-	-	-	-	-	-	-	-	-	-	F	-
1	-	-	-	-	-	-	-	-	-	-	-	-	-	-	1	-	-	1	-	M	551.9
-	-	-	-	-	-	-	-	-	-	-	-	-	-	-	-	-	1	-	-	F	-
2	-	-	-	-	-	-	-	-	1	-	-	1	3	2	7	7	4	18	-	M	552
-	-	-	-	-	-	-	-	-	-	-	-	-	-	-	1	1	-	6	-	F	-
2	1	-	-	-	-	-	-	-	1	1	2	2	3	5	5	7	5	11	-	M	553
-	-	-	-	-	-	-	-	-	1	-	2	4	3	8	5	19	9	-	-	F	-
-	-	-	-	-	-	-	-	-	-	-	-	-	-	1	1	-	-	4	-	M	553.0
-	-	-	-	-	-	-	-	-	1	-	1	-	-	2	1	-	5	3	-	F	-
2	-	-	-	-	-	-	-	-	-	1	1	-	-	1	1	-	-	1	-	M	553.1
-	-	-	-	-	-	-	-	-	-	-	1	2	-	1	1	-	3	-	-	F	-
-	-	-	-	-	-	-	-	-	1	-	-	-	-	1	-	-	1	-	-	M	553.2
-	-	-	-	-	-	-	-	-	-	-	-	-	1	-	3	-	6	1	-	F	-
-	-	-	-	-	-	-	-	-	-	-	1	1	1	1	1	2	1	1	-	M	553.3
-	-	-	-	-	-	-	-	-	-	-	-	-	1	1	-	3	1	1	-	F	-
-	-	-	-	-	-	-	-	-	-	-	1	2	-	-	-	-	-	1	-	M	553.8
-	-	-	-	-	-	-	-	-	-	-	-	-	-	1	-	2	1	1	-	F	-
-	1	-	-	-	-	-	-	-	-	-	-	-	-	1	2	5	3	4	-	M	553.9
-	-	-	-	-	-	-	-	-	-	-	-	-	-	-	-	1	3	3	-	F	-
24	2	-	-	-	-	-	-	-	2	1	5	11	14	16	18	22	18	39	-	M	TOTAL
13	-	-	-	-	-	-	-	1	-	3	-	6	7	10	12	10	22	22	-	F	TOTAL
5	3	1	1	4	-	2	1	6	4	4	7	15	12	12	23	24	20	32	-	M	560
3	5	1	1	1	-	4	1	2	3	4	10	15	16	25	25	28	40	62	-	F	-
1	-	-	-	-	-	-	-	-	-	-	-	-	-	-	2	-	-	-	-	M	560.0
-	3	-	-	-	-	-	1	-	-	-	1	-	-	-	-	-	-	-	-	F	-
-	-	-	-	1	-	-	-	-	1	-	1	1	-	1	1	5	1	3	-	M	560.1
-	-	-	-	-	-	-	-	-	-	-	-	1	-	2	-	-	4	-	-	F	-
1	2	1	1	-	-	-	-	2	2	-	2	7	2	1	2	-	2	6	-	M	560.2
1	1	-	-	1	-	2	-	1	1	4	1	2	8	8	8	7	5	10	-	F	-
-	-	-	-	1	-	-	-	-	-	1	-	-	-	-	2	3	3	4	-	M	560.3
-	-	-	-	-	-	-	-	-	-	-	-	-	-	1	5	3	2	10	-	F	-
1	-	-	-	-	-	2	-	-	-	1	2	4	5	3	8	5	8	2	-	M	560.4
-	-	-	-	-	-	-	-	1	2	-	5	5	4	4	4	6	12	10	-	F	-
2	1	-	-	2	-	-	1	4	1	2	2	3	5	7	8	11	6	17	-	M	560.9
2	1	1	1	-	-	2	-	-	-	-	3	7	4	10	8	12	17	32	-	F	-
4	3	-	-	-	-	-	-	-	-	-	-	2	-	3	2	2	2	2	-	M	561
5	1	-	-	-	-	-	1	-	-	-	-	2	2	1	2	4	7	3	-	F	-
-	-	-	-	-	-	-	-	2	-	2	5	4	9	11	16	17	18	14	-	M	562
-	-	-	-	-	-	-	-	-	-	2	4	6	6	9	20	22	37	37	-	F	-
-	-	-	-	-	-	-	-	-	-	-	-	1	-	-	1	2	2	2	-	M	562.0
-	-	-	-	-	-	-	-	-	-	-	-	-	1	-	-	-	2	1	-	F	-
-	-	-	-	-	-	-	-	2	-	2	5	3	9	11	15	15	16	12	-	M	562.1
-	-	-	-	-	-	-	-	-	-	2	4	6	5	9	20	22	35	36	-	F	-
-	1	-	-	1	2	2	-	1	4	6	7	1	2	3	4	2	6	2	-	M	563
1	1	-	1	1	-	2	1	6	3	4	4	5	3	4	5	5	5	3	-	F	-
-	-	-	-	1	-	1	-	-	2	4	3	1	-	1	-	-	-	-	-	M	563.0
-	-	-	-	1	-	1	-	1	2	1	2	2	1	-	2	-	3	-	-	F	-

DEATHS FROM EACH CAUSE FOR PROVINCES BY SEX, AND CANADA BY SEX AND AGE, 1971

INT. LIST LISTE INT	CAUSE OF DEATH CAUSE DU DECES		CANADA	PROVINCE OF RESIDENCE - PROVINCE DE RESIDENCE											
				NFLD. T-N.	PEI. IPE.	N.S. N-E.	N.B. N-B.	QUE. QUE.	ONT. ONT.	MAN. MAN.	SASK. SASK.	ALTA. ALTA.	B-C. C-B.	YUKON YUKON	NWT. T.N-O
563.1	ULCERATIVE COLITIS COLITE ULCEREUSE	M	28	-	-	1	1	1	15	2	3	2	3	-	-
		F	35	-	1	3	-	12	10	-	2	1	6	-	-
563.9	OTHER AUTRES	M	3	1	-	-	-	-	-	-	1	-	1	-	-
		F	3	-	-	-	-	1	-	-	1	-	1	-	-
564	FUNCTIONAL DISORDERS OF INTESTINES TROUBLES FONCTIONNELS DE L'INTESTIN	M	1	-	-	-	-	-	-	-	-	-	1	-	-
		F	6	-	-	-	-	1	1	-	-	4	-	-	-
564.0	CONSTIPATION CONSTIPATION	M	-	-	-	-	-	-	-	-	-	-	-	-	-
		F	2	-	-	-	-	-	-	-	-	2	-	-	-
564.1	IRRITABLE COLON IRRITABILITE DU COLON	M	-	-	-	-	-	-	-	-	-	-	-	-	-
		F	3	-	-	-	-	1	1	-	-	1	-	-	-
564.9	OTHER AUTRES	M	1	-	-	-	-	-	-	-	-	-	1	-	-
		F	1	-	-	-	-	-	-	-	-	1	-	-	-
565	ANAL FISSURE AND FISTULA FISSURE ET FISTULE ANALES	M	-	-	-	-	-	-	-	-	-	-	-	-	-
		F	1	-	-	-	-	1	-	-	-	-	-	-	-
565.1	ANAL FISTULA FISTULE ANALE	M	-	-	-	-	-	-	-	-	-	-	-	-	-
		F	1	-	-	-	-	1	-	-	-	-	-	-	-
566	ABSCESS, ANAL AND RECTAL REGIONS ABCES, REGIONS ANALE ET RECTALE	M	7	-	-	-	-	-	5	1	-	-	1	-	-
		F	4	-	-	-	-	2	1	-	1	-	-	-	-
567	PERITONITIS PERITONITE	M	27	-	-	2	-	6	7	7	1	1	2	-	1
		F	19	-	2	1	-	6	6	2	1	1	-	-	-
567.0	WITH ABSCESS AVEC ABCES	M	18	-	-	2	-	3	5	3	1	1	2	-	1
		F	7	-	1	1	-	1	3	-	-	1	-	-	-
567.9	UNSPECIFIED SANS PRECISION	M	9	-	-	-	-	3	2	4	-	-	-	-	-
		F	12	-	1	-	-	5	3	2	1	-	-	-	-
568	PERITONEAL ADHESIONS ADHERENCES PERITONEALES	M	5	-	-	1	-	3	-	1	-	-	-	-	-
		F	4	1	-	-	1	-	1	-	-	1	-	-	-
569	OTHER, INTESTINES AND PERITONEUM AUTRES, INTESTINS ET PERITOINE	M	126	4	3	9	4	26	45	8	6	13	7	1	-
		F	115	3	-	6	6	28	40	6	8	11	7	-	-
569.0	PROCTITIS PROCTITE	M	1	-	-	-	-	1	-	-	-	-	-	-	-
		F	2	-	-	-	-	-	1	1	-	-	-	-	-
569.2	OTHER RECTAL AND ANAL DISEASES AUTRES MALADIES RECTALES ET ANALES	M	4	-	-	-	-	1	3	-	-	-	-	-	-
		F	4	-	-	-	-	-	3	1	-	-	-	-	-
569.3	FISTULA OF INTESTINE FISTULE DE L'INTESTIN	M	6	-	-	-	-	3	3	-	-	-	-	-	-
		F	10	-	-	-	-	4	3	-	1	2	-	-	-
569.4	PERFORATION, ULCERATION, INTESTINE NOS PERFORATION, ULCERATION, INTESTIN SAI	M	18	-	-	1	-	3	5	3	3	3	-	-	-
		F	18	-	-	1	-	5	6	1	2	2	1	-	-
569.9	OTHER AUTRES	M	97	4	3	8	4	18	34	5	3	10	7	1	-
		F	81	3	-	5	6	19	27	3	5	7	6	-	-
TOTAL	OTHER DISEASES OF INTESTINE AND PERITONEUM (560-569)	M	504	12	5	26	15	117	195	29	21	43	39	1	1
TOTAL	AUTRES MALADIES DE L'INTESTIN ET DU PERITOINE (560-569)	F	620	8	6	27	20	158	215	31	34	56	65	-	-
DISEASES OF LIVER, GALLBLADDER, AND PANCREAS (570-577)															
MALADIES DU FOIE, DE LA VESICULE BILIAIRE ET DU PANCREAS (570-577)															
570	ACUTE AND SUBACUTE NECROSIS OF LIVER NECROSE DU FOIE, AIGUE ET SUBAIGUE	M	16	-	2	2	-	5	4	1	-	1	1	-	-
		F	20	-	-	2	1	8	4	1	2	2	-	-	-
571	CIRRHOSIS OF LIVER CIRRHOSE DU FOIE	M	1287	11	4	26	29	380	523	58	31	71	152	-	2
		F	650	6	2	17	10	178	269	22	14	37	95	-	-
571.0	ALCOHOLIC ALCOOLIQUE	M	516	2	1	7	8	134	193	16	11	26	117	-	1
		F	223	-	-	4	-	35	90	4	2	16	72	-	-
571.8	OTHER SPECIFIED AUTRES PRECISEES	M	169	1	1	1	2	63	60	12	2	13	14	-	-
		F	104	-	-	2	5	36	41	5	3	5	7	-	-
571.9	UNSPECIFIED SANS PRECISION	M	602	8	2	18	19	183	270	30	18	32	21	-	1
		F	323	6	2	11	5	107	138	13	9	16	16	-	-
572	SUPPURATIVE HEPATITIS AND LIVER ABSCESS HEPATITE SUPPUREE ET ABCES DU FOIE	M	4	-	-	-	-	1	-	2	-	-	1	-	-
		F	7	-	1	-	-	1	5	-	-	-	-	-	-
573	OTHER DISEASES OF LIVER AUTRES MALADIES DU FOIE	M	64	3	1	3	1	22	20	1	7	3	2	-	1
		F	44	1	-	3	-	11	21	1	3	4	-	-	-
573.0	HEPATITIS NOS HEPATITE SAI	M	20	1	1	-	-	10	3	-	3	-	1	-	1
		F	13	1	-	1	-	1	8	-	1	1	-	-	-
573.9	OTHER AND UNSPECIFIED AUTRES ET SANS PRECISION	M	44	2	-	3	1	12	17	1	4	3	1	-	-
		F	31	-	-	2	-	10	13	1	2	3	-	-	-
574	CHOLELITHIASIS LITHIASE BILIAIRE	M	151	-	-	3	2	56	44	4	3	14	25	-	-
		F	180	1	1	6	4	62	55	13	9	9	19	-	1

DECES SELON LA CAUSE ET LE SEXE PAR PROVINCE, ET SELON LA CAUSE, LE SEXE ET L'AGE POUR LE CANADA, 1971

AGE GROUPS - GROUPES D'AGES																			INT. LIST		
00-01	01-04	05-09	10-14	15-19	20-24	25-29	30-34	35-39	40-44	45-49	50-54	55-59	60-64	65-69	70-74	75-79	80-84	85+	NS/ND	LISTE INT.	
-	1	-	-	-	2	1	-	1	2	2	4	-	2	2	4	2	5	-	-	M	563.1
1	-	-	1	-	-	1	1	5	1	3	2	3	2	4	2	5	2	2	-	F	
-	-	-	-	-	-	-	-	-	-	-	-	-	-	-	-	-	1	2	-	M	563.9
-	1	-	-	-	-	-	-	-	-	-	-	-	-	-	1	-	-	1	-	F	
-	-	-	-	-	-	-	-	-	-	-	-	-	-	-	-	-	-	1	-	M	564
-	-	-	-	-	-	-	-	1	-	1	-	-	-	-	2	-	2	-	-	F	
-	-	-	-	-	-	-	-	-	-	-	-	-	-	-	-	-	-	-	-	M	564.0
-	-	-	-	-	-	-	-	1	-	-	-	-	-	-	1	-	-	-	-	F	
-	-	-	-	-	-	-	-	-	-	-	-	-	-	-	-	-	-	-	-	M	564.1
-	-	-	-	-	-	-	-	-	-	1	-	-	-	-	1	-	1	-	-	F	
-	-	-	-	-	-	-	-	-	-	-	-	-	-	-	-	-	-	-	1	M	564.9
-	-	-	-	-	-	-	-	-	-	-	-	-	-	-	-	-	1	-	-	F	
-	-	-	-	-	-	-	-	-	-	-	-	-	-	-	-	1	-	-	-	M	565
-	-	-	-	-	-	-	-	-	-	-	-	-	-	-	-	-	-	-	-	F	
-	-	-	-	-	-	-	-	-	-	-	-	-	-	-	-	-	-	-	-	M	565.1
-	-	-	-	-	-	-	-	-	-	-	-	-	-	-	-	1	-	-	-	F	
-	-	-	-	-	-	-	-	-	-	-	-	1	-	2	-	3	-	1	-	M	566
-	-	-	-	-	-	1	-	-	-	-	-	-	-	-	-	-	1	2	-	F	
1	1	-	-	-	-	-	1	1	1	1	3	2	4	1	1	4	-	6	-	M	567
2	-	1	-	1	-	-	-	-	1	1	-	2	3	2	3	1	-	2	-	F	
1	-	-	-	-	-	-	1	-	1	1	2	2	2	1	1	2	-	4	-	M	567.0
1	-	-	-	-	-	-	-	-	1	-	1	1	1	1	1	1	-	-	-	F	
-	1	-	-	-	-	-	-	1	-	-	1	-	2	-	-	2	-	2	-	M	567.9
1	-	1	-	1	-	-	-	-	-	1	-	1	2	1	2	-	-	2	-	F	
-	-	-	-	-	-	-	-	-	-	-	-	-	1	1	1	-	2	-	-	M	568
-	-	-	-	-	-	-	-	-	-	-	-	1	1	1	1	-	-	-	-	F	
6	-	-	1	-	-	-	-	3	3	6	13	17	10	11	11	21	24	-	-	M	569
4	-	-	-	-	1	-	1	2	4	4	4	3	4	16	13	17	16	26	-	F	
-	-	-	-	-	-	-	-	-	-	-	-	-	-	-	-	1	-	-	-	M	569.0
-	-	-	-	-	-	-	-	-	-	-	-	-	-	-	-	-	2	-	-	F	
1	-	-	-	-	-	-	-	-	-	-	-	-	1	-	1	-	1	-	-	M	569.2
-	-	-	-	-	-	-	-	-	-	-	-	-	-	2	-	1	-	1	-	F	
-	-	-	-	-	-	-	-	-	-	-	1	3	-	-	1	-	1	-	-	M	569.3
-	-	-	-	-	1	-	-	1	1	1	1	1	1	2	1	-	-	-	-	F	
2	-	-	-	-	-	-	-	-	-	2	2	1	4	2	-	3	2	-	-	M	569.4
3	-	-	-	-	-	-	-	-	-	2	1	1	-	1	3	4	2	1	-	F	
3	-	-	1	-	-	-	-	-	3	1	3	9	12	8	9	7	17	24	-	M	569.9
1	-	-	-	-	-	-	1	1	3	1	2	1	3	11	9	12	12	24	-	F	
16	8	1	2	5	2	4	2	10	12	16	28	38	45	43	58	63	69	82	-	M	TOTAL
15	7	2	2	3	1	7	4	11	11	16	22	34	35	58	71	78	108	135	-	F	
-	-	-	-	-	1	-	-	1	-	-	-	1	3	1	5	1	3	-	-	M	570
-	-	-	-	-	2	-	-	-	4	2	2	2	3	4	1	-	-	-	-	F	
4	3	-	-	1	-	5	16	45	111	176	191	188	176	153	107	60	37	14	-	M	571
6	3	-	-	1	5	5	10	26	41	62	80	92	90	79	63	48	27	12	-	F	
-	-	-	-	-	-	3	9	20	62	87	94	76	65	48	28	16	5	3	-	M	571.0
-	-	-	-	-	-	2	5	14	21	30	37	46	31	17	9	5	5	1	-	F	
1	2	-	-	1	-	-	1	8	8	17	23	30	22	20	15	10	9	2	-	M	571.8
1	2	-	-	1	1	1	3	2	6	6	4	14	15	14	14	13	4	3	-	F	
3	1	-	-	-	-	2	6	17	41	72	74	82	89	85	64	34	23	9	-	M	571.9
5	1	-	-	-	4	2	2	10	14	26	39	32	44	48	40	30	18	8	-	F	
-	-	-	-	-	-	-	-	-	-	-	-	-	1	-	2	-	1	-	-	M	572
-	-	-	-	-	-	-	-	-	1	-	-	-	3	-	1	1	-	1	-	F	
1	-	-	-	-	2	-	2	3	6	4	3	8	5	10	7	3	6	4	-	M	573
-	-	-	-	1	2	-	-	3	-	2	-	6	6	4	8	3	2	5	-	F	
1	-	-	-	-	1	-	-	1	2	1	-	1	1	5	1	2	3	1	-	M	573.0
-	-	-	-	1	1	-	-	-	-	-	-	2	1	1	5	-	-	1	-	F	
-	-	-	-	-	1	-	2	2	4	3	3	7	4	5	6	1	3	3	-	M	573.9
-	-	-	-	-	1	1	-	3	-	2	-	4	5	3	3	3	2	4	-	F	
-	-	-	-	-	-	1	3	2	4	1	7	7	9	17	25	31	19	25	-	M	574
-	-	-	-	-	1	2	4	3	1	3	5	9	10	13	36	31	28	34	-	F	

DEATHS FROM EACH CAUSE FOR PROVINCES BY SEX, AND CANADA BY SEX AND AGE, 1971

INT.LIST LISTE INT	CAUSE OF DEATH CAUSE DU DECES		CANADA	PROVINCE OF RESIDENCE - PROVINCE DE RESIDENCE											
				NFLD. T-N.	PEI. IPE.	N.S. N-E.	N.B. N-B.	QUE. QUE.	ONT. ONT.	MAN. MAN.	SASK. SASK.	ALTA. ALTA.	B-C. C-B.	YUKON YUKON	NWT. T.N-O
574.0	WITH ACUTE CHOLECYSTITIS AVEC CHOLECYSTITITE AIGUE	M	21	-	-	-	-	9	4	-	-	5	3	-	-
		F	22	-	-	-	1	9	6	1	1	1	3	-	-
574.1	WITH CHOLECYSTITIS, OTHER AVEC CHOLECYSTITITE, AUTRE	M	50	-	-	2	-	17	13	2	1	5	10	-	-
		F	67	-	1	4	1	19	22	5	4	3	8	-	-
574.9	OTHER AND UNSPECIFIED AUTRES ET SANS PRECISION	M	80	-	-	1	2	30	27	2	2	4	12	-	-
		F	91	1	-	2	2	34	27	7	4	5	8	-	1
575	CHOLECYSTITIS WITHOUT CALCULUS CHOLECYSTITITE SANS CALCUL	M	113	3	-	4	4	27	39	3	2	15	15	-	1
		F	100	1	1	8	2	30	27	7	2	11	10	-	1
576	OTHER DISEASES OF GALLBLADDER AND BILIARY DUCTS AUTRES MALADIES DE LA VESICULE ET DES VOIES BILIAIRES	M	32	-	-	3	3	8	12	1	1	4	-	-	-
		F	50	1	2	1	4	6	24	6	3	2	1	-	-
576.0	OBSTRUCTION OBSTRUCTION	M	16	-	-	1	1	5	5	1	1	2	-	-	-
		F	28	1	1	1	1	4	13	2	3	1	1	-	-
576.1	FISTULA FISTULE	M	4	-	-	-	1	1	2	-	-	-	-	-	-
		F	4	-	-	-	1	2	-	1	-	-	-	-	-
576.9	OTHER AND UNSPECIFIED AUTRES ET SANS PRECISION	M	12	-	-	2	1	2	5	-	-	2	-	-	-
		F	18	-	1	-	2	-	11	3	-	1	-	-	-
577	DISEASES OF PANCREAS MALADIES DU PANCREAS	M	178	4	1	5	11	47	61	9	9	10	20	1	-
		F	104	1	-	6	1	26	41	7	4	11	7	-	-
577.0	ACUTE PANCREATITIS PANCREATITE AIGUE	M	147	4	-	4	9	40	51	6	8	8	16	1	-
		F	96	1	-	6	1	23	39	7	3	10	6	-	-
577.1	CHRONIC PANCREATITIS PANCREATITE CHRONIQUE	M	18	-	1	-	1	6	4	2	1	-	3	-	-
		F	5	-	-	-	-	2	1	-	1	1	-	-	-
577.9	OTHER AUTRES	M	13	-	-	1	1	1	6	1	-	2	1	-	-
		F	3	-	-	-	-	1	1	-	-	-	1	-	-
TOTAL	DISEASES OF LIVER, GALLBLADDER, AND PANCREAS (570-577)	M	1845	21	8	46	50	546	703	79	53	118	216	1	4
TOTAL	MALADIES DU FOIE, DE LA VESICULE BILIAIRE ET DU PANCREAS (570-577)	F	1155	11	7	43	22	322	446	57	37	76	132	-	2
TOTAL	IX. DISEASES OF THE DIGESTIVE SYSTEM (520-577)	M	3329	48	17	110	95	916	1238	162	117	243	372	3	8
TOTAL	IX. MALADIES DE L'APPAREIL DIGESTIF (520-577)	F	2240	28	15	88	55	593	823	115	94	162	265	-	2
X. DISEASES OF THE GENITOURINARYSYSTEM (580-629)															
X. MALADIES DES ORGANES GENITO- URINAIRES (580-629)															
NEPHRITIS AND NEPHROSIS (580-584)															
NEPHRITE ET NEPHROSE (580-584)															
580	ACUTE NEPHRITIS NEPHRITE AIGUE	M	25	2	-	1	-	7	11	-	-	1	3	-	-
		F	11	2	-	-	-	3	4	1	-	-	1	-	-
581	NEPHROTIC SYNDROME SYNDROME NEPHROTIQUE	M	13	1	-	-	1	3	3	-	-	2	3	-	-
		F	17	-	-	-	-	6	6	-	1	-	4	-	-
582	CHRONIC NEPHRITIS NEPHRITE CHRONIQUE	M	275	11	1	16	13	62	94	14	15	17	32	-	-
		F	226	9	1	8	8	76	71	9	14	9	21	-	-
583	NEPHRITIS, UNQUALIFIED NEPHRITE SANS PRECISION	M	67	1	-	3	-	38	11	3	3	4	4	-	-
		F	68	1	1	4	2	40	7	2	2	6	3	-	-
584	RENAL SCLEROSIS, UNQUALIFIED SCLEROSE RENALE SANS PRECISION	M	1	-	-	-	-	1	-	-	-	-	-	-	-
		F	2	-	-	1	-	1	-	-	-	-	-	-	-
TOTAL	NEPHRITIS AND NEPHROSIS (580-584)	M	381	15	1	20	14	111	119	17	18	24	42	-	-
TOTAL	NEPHRITE ET NEPHROSE (580-584)	F	324	12	2	13	10	126	88	12	17	15	29	-	-
OTHER DISEASES OF URINARY SYSTEM (590-599)															
AUTRES MALADIES DE L'APPAREIL URINAIRE (590-599)															
590	INFECTIONS OF KIDNEY INFECTIONS RENALES	M	297	4	2	21	6	76	83	19	18	17	51	-	-
		F	241	7	1	16	10	56	74	17	11	16	32	-	1
590.0	CHRONIC PYELONEPHRITIS PYELONEPHRITE CHRONIQUE	M	167	4	-	9	2	40	51	10	15	9	27	-	-
		F	133	5	1	10	4	24	44	8	4	11	21	-	1
590.1	OTHER PYELONEPHRITIS AUTRE PYELONEPHRITE	M	126	-	2	11	4	36	31	9	3	8	22	-	-
		F	97	2	-	3	6	31	27	8	5	5	10	-	-
590.2	ABSCCESS, RENAL AND PERIRENAL ABCES RENAL ET PERIRENAL	M	3	-	-	-	-	1	-	-	-	-	2	-	-
		F	7	-	-	2	-	1	2	-	2	-	-	-	-
590.9	OTHER AUTRES	M	1	-	-	1	-	-	-	-	-	-	-	-	-
		F	4	-	-	1	-	-	1	1	-	-	1	-	-
591	HYDRONEPHROSIS HYDRONEPHROSE	M	18	-	-	-	-	6	8	1	1	1	1	-	-
		F	9	1	-	-	-	2	3	-	-	-	3	-	-



DECES SELON LA CAUSE ET LE SEXE PAR PROVINCE, ET SELON LA CAUSE, LE SEXE ET L'AGE POUR LE CANADA, 1971

AGE GROUPS - GROUPES D'AGES																			INT. LIST		
00-01	01-04	05-09	10-14	15-19	20-24	25-29	30-34	35-39	40-44	45-49	50-54	55-59	60-64	65-69	70-74	75-79	80-84	85+	NS/ND	LISTE INT.	
-	-	-	-	-	-	-	1	1	-	-	1	2	2	2	5	2	2	3	-	M	574.0
-	-	-	-	-	-	-	-	-	1	-	-	1	-	1	7	2	5	5	-	F	
-	-	-	-	-	-	-	-	-	2	-	3	3	4	6	11	7	6	8	-	M	574.1
-	-	-	-	-	-	-	-	3	-	1	1	1	3	7	12	16	8	15	-	F	
-	-	-	-	-	-	1	2	1	2	1	3	2	3	9	9	22	11	14	-	M	574.9
-	-	-	-	-	1	2	4	-	-	2	4	7	7	5	17	13	15	14	-	F	
-	-	-	-	1	-	1	-	-	2	3	-	6	5	13	16	18	25	23	-	M	575
-	-	-	-	-	1	1	-	2	-	1	3	4	1	10	9	19	15	35	-	F	
-	-	-	-	1	-	-	-	1	-	1	-	1	2	2	1	7	10	6	-	M	576
-	-	-	-	-	1	-	1	1	1	4	1	2	4	4	3	4	6	18	-	F	
-	-	-	-	1	-	-	-	-	-	-	-	-	1	2	-	3	6	3	-	M	576.0
-	-	-	-	-	-	-	-	1	1	2	-	2	3	1	2	1	13	-	-	F	
-	-	-	-	-	-	-	-	1	-	1	-	-	1	-	1	-	-	-	-	M	576.1
-	-	-	-	-	-	-	-	-	-	1	-	-	1	-	-	1	1	-	-	F	
-	-	-	-	-	1	-	-	-	-	-	-	1	-	-	-	4	4	3	-	M	576.9
-	-	-	-	-	1	-	1	-	-	1	1	-	1	1	2	1	4	5	-	F	
-	1	-	-	1	-	3	1	11	14	17	15	16	20	20	17	21	16	5	-	M	577
-	-	-	-	1	1	1	2	4	2	5	13	14	9	10	13	13	9	7	-	F	
-	1	-	-	1	-	3	1	9	11	12	11	11	16	18	16	19	13	5	-	M	577.0
-	-	-	-	1	1	1	2	4	2	5	11	13	8	10	13	11	8	6	-	F	
-	-	-	-	-	-	-	-	-	3	4	2	3	2	1	-	2	1	-	-	M	577.1
-	-	-	-	-	-	-	-	-	-	-	1	-	1	-	-	2	-	1	-	F	
-	-	-	-	-	-	-	-	2	-	1	2	2	2	1	1	-	2	-	-	M	577.9
-	-	-	-	-	-	-	-	-	-	-	1	1	-	-	-	-	1	-	-	F	
5	4	-	-	4	3	10	22	63	137	202	216	227	221	216	180	141	117	77	-	M	TOTAL
6	3	-	-	3	12	11	17	39	50	79	104	129	126	124	134	119	87	112	-	F	
49	16	3	5	17	10	16	34	81	174	247	294	335	380	384	377	310	318	279	-	M	TOTAL
34	12	6	5	9	18	20	21	56	67	111	141	188	205	221	251	265	277	333	-	F	
-	-	-	-	1	-	2	-	1	1	1	-	3	2	-	4	6	1	3	-	M	580
-	-	-	-	-	-	-	-	-	1	-	-	1	1	2	1	2	1	2	-	F	
-	-	1	-	-	-	-	-	1	2	2	-	-	1	1	2	1	-	2	-	M	581
-	-	-	2	-	-	-	1	-	-	-	-	1	2	2	1	2	4	2	-	F	
1	-	-	3	2	8	6	5	10	12	16	14	21	25	29	24	24	35	40	-	M	582
-	-	-	2	3	3	4	3	4	8	15	7	20	14	21	26	29	27	43	-	F	
-	-	1	-	3	-	2	-	1	3	3	3	6	5	8	4	11	3	14	-	M	583
-	1	-	2	-	1	-	1	-	2	1	5	5	3	8	7	7	9	16	-	F	
-	-	-	-	-	-	-	-	-	-	-	-	-	-	1	-	-	-	-	-	M	584
-	-	-	-	-	-	-	-	-	-	-	-	-	-	-	1	-	-	-	-	F	
1	-	2	3	6	8	10	5	13	18	22	17	30	33	39	34	42	39	59	-	M	TOTAL
-	1	-	6	-	4	4	5	4	11	16	12	27	20	33	36	40	41	64	-	F	TOTAL
4	1	2	1	-	1	2	3	2	6	6	8	16	24	26	23	44	66	62	-	M	590
-	-	-	-	2	-	1	4	1	2	8	12	19	19	21	31	45	33	43	-	F	
-	1	1	1	-	-	1	3	2	4	4	8	8	13	18	13	19	41	30	-	M	590.0
-	-	-	-	1	-	-	1	1	1	5	5	12	17	12	15	24	15	24	-	F	
4	-	1	-	-	1	1	-	-	2	2	-	7	10	8	10	24	24	32	-	M	590.1
-	-	-	-	1	-	-	3	-	1	3	5	6	2	7	14	21	18	16	-	F	
-	-	-	-	-	-	-	-	-	-	-	-	1	-	-	-	1	1	-	-	M	590.2
-	-	-	-	-	-	-	-	-	-	-	-	1	-	-	-	-	-	-	-	F	
-	-	-	-	-	-	-	-	-	-	-	-	1	-	-	1	1	-	-	-	M	590.9
-	-	-	-	-	-	-	-	-	-	-	-	-	-	1	1	-	-	1	-	F	
1	-	-	-	3	-	1	-	-	-	-	-	-	2	1	2	3	4	1	-	M	591
-	-	-	-	-	-	-	-	-	-	1	-	1	2	-	2	1	1	1	-	F	

DEATHS FROM EACH CAUSE FOR PROVINCES BY SEX, AND CANADA BY SEX AND AGE, 1971

INT. LIST LISTE INT	CAUSE OF DEATH CAUSE DU DECES		CANADA	PROVINCE OF RESIDENCE - PROVINCE DE RESIDENCE											
				NFLD. T-N.	PEI. IPE.	N.S. N-E.	N.B. N-B.	QUE. QUE.	ONT. ONT.	MAN. MAN.	SASK. SASK.	ALTA. ALTA.	B-C. C-B.	YUKON YUKON	NWT. T.N-D
592	CALCULUS OF KIDNEY AND URETER CALCULS DU REIN ET DE L'URETERE	M	34	2	-	-	-	11	15	1	-	-	5	-	-
		F	18	-	-	-	1	4	5	-	1	3	4	-	-
593	OTHER DISEASES OF KIDNEY AND URETER AUTRES MALADIES DU REIN ET DE L'URETERE	M	166	7	3	12	5	60	44	14	7	12	2	-	-
		F	115	3	2	6	3	51	34	5	1	6	4	-	-
593.1	ACUTE TUBULAR NEPHROSIS NEPHROSE TUBULAIRE AIGUE	M	4	-	-	-	-	1	2	1	-	-	-	-	-
		F	5	-	-	-	-	3	2	-	-	-	-	-	-
593.2	OTHER RENAL DISEASE AUTRES MALADIES DU REIN	M	155	7	3	11	3	58	40	13	7	12	1	-	-
		F	109	3	2	6	3	48	32	5	1	5	4	-	-
593.3	OBSTRUCTION OF URETER NEC OBSTRUCTION DE L'URETERE NCA	M	6	-	-	1	2	1	1	-	-	-	1	-	-
		F	1	-	-	-	-	-	-	-	-	1	-	-	-
593.5	OTHER DISEASES OF URETER AUTRES MALADIES DE L'URETERE	M	1	-	-	-	-	-	1	-	-	-	-	-	-
		F	-	-	-	-	-	-	-	-	-	-	-	-	-
594	CALCULUS OF OTHER PARTS OF URINARY SYSTEM CALCULS DES AUTRES PARTIES DE L'APPAREIL URINAIRE	M	17	-	-	3	-	4	8	1	-	-	1	-	-
		F	-	-	-	-	-	-	-	-	-	-	-	-	-
595	CYSTITIS CYSTITITE	M	21	-	-	-	1	9	3	2	2	1	3	-	-
		F	16	-	-	-	-	5	5	1	-	-	5	-	-
596	OTHER DISEASES OF BLADDER AUTRES MALADIES DE LA VESSIE	M	16	2	-	3	-	3	6	-	-	1	1	-	-
		F	5	-	-	-	-	1	4	-	-	-	-	-	-
596.0	FISTULA FISTULE	M	2	-	-	1	-	1	-	-	-	-	-	-	-
		F	2	-	-	-	-	1	1	-	-	-	-	-	-
596.1	DIVERTICULUM DIVERTICULE	M	2	-	-	1	-	-	1	-	-	-	-	-	-
		F	-	-	-	-	-	-	-	-	-	-	-	-	-
596.2	CONTRACTURE CONTRACTURE	M	6	-	-	-	-	1	4	-	-	1	-	-	-
		F	1	-	-	-	-	-	1	-	-	-	-	-	-
596.9	OTHER AND UNSPECIFIED AUTRES ET SANS PRECISION	M	6	2	-	1	-	1	1	-	-	-	1	-	-
		F	2	-	-	-	-	-	2	-	-	-	-	-	-
598	STRICTURE OF URETHRA RETRECISSEMENT DE L'URETRE	M	12	-	-	2	-	2	3	-	-	1	4	-	-
		F	-	-	-	-	-	-	-	-	-	-	-	-	-
599	OTHER DISEASES OF URINARY TRACT AUTRES MALADIES DE L'APPAREIL URINAIRE	M	69	-	-	4	5	9	28	7	3	6	7	-	-
		F	34	4	-	1	5	3	13	1	5	2	-	-	-
599.0	URINARY TRACT INFECTION NEC INFECTION DE L'APPAREIL URINAIRE NEC	M	62	-	-	4	4	9	23	7	2	6	7	-	-
		F	33	4	-	1	5	2	13	1	5	2	-	-	-
599.9	OTHER AND NOS AUTRES ET SAI	M	7	-	-	-	1	-	5	-	1	-	-	-	-
		F	1	-	-	-	-	1	-	-	-	-	-	-	-
TOTAL	OTHER DISEASES OF URINARY SYSTEM (590-599)	M	650	15	5	45	17	180	198	45	31	39	75	-	-
TOTAL	AUTRES MALADIES DE L'APPAREIL URINAIRE (590-599)	F	438	15	3	23	19	122	133	24	18	27	48	-	1
DISEASES OF MALE GENITAL ORGANS (600-607) MALADIES DES ORGANES GENITAUX DE L'HOMME (600-607)															
600	HYPERPLASIA OF PROSTATE HYPERTROPHIE DE LA PROTASTE	M	262	3	1	7	9	69	94	11	15	16	36	-	1
601	PROSTATITIS PROSTATITE	M	10	-	-	-	-	1	5	-	1	2	1	-	-
602	OTHER DISEASES OF PROSTATE AUTRES MALADIES DE LA PROSTATE	M	4	-	-	1	-	-	1	-	-	2	-	-	-
603	HYDROCELE HYDROCELE	M	2	-	-	-	-	-	2	-	-	-	-	-	-
604	ORCHITIS AND EPIDIDYMITIS ORCHITE ET EPIDIDYMITITE	M	2	-	-	-	-	-	2	-	-	-	-	-	-
607	OTHER MALE GENITAL ORGANS AUTRES ORGANES GENITAUX DE L'HOMME	M	3	-	-	-	1	1	1	-	-	-	-	-	-
607.5	OTHER INFLAMMATORY DISEASES AUTRES MALADIES INFLAMMATOIRES	M	3	-	-	-	1	1	1	-	-	-	-	-	-
TOTAL	DISEASES OF MALE GENITAL ORGANS (600-607)	M	283	3	1	8	10	71	105	11	16	20	37	-	1
	MALADIES DES ORGANES GENITAUX DE L'HOMME (600-607)														
DISEASES OF BREAST, OVARY, FALLOPIAN TUBE, AND PARAMETRIUM (610-616) MALADIES SEIN, OVAIRES, TROMPES, ET PARAMETRE (610-616)															
611	OTHER DISEASES OF BREAST AUTRES MALADIES DU SEIN	M	-	-	-	-	-	-	-	-	-	-	-	-	-
		F	1	-	-	-	-	-	1	-	-	-	-	-	-
611.0	ACUTE MASTITIS MASTITITE AIGUE	M	-	-	-	-	-	-	-	-	-	-	-	-	-
		F	1	-	-	-	-	-	1	-	-	-	-	-	-

DECES SELON LA CAUSE ET LE SEXE PAR PROVINCE, ET SELON LA CAUSE, LE SEXE ET L'AGE POUR LE CANADA, 1971

AGE GROUPS - GROUPES D'AGES																			INT. LIST		
00-01	01-04	05-09	10-14	15-19	20-24	25-29	30-34	35-39	40-44	45-49	50-54	55-59	60-64	65-69	70-74	75-79	80-84	85+	NS/ND	LISTE INT.	
-	-	-	-	-	-	1	-	-	-	1	2	4	1	2	7	4	7	5	2	- M	592
-	-	-	-	-	-	-	-	-	-	-	-	-	1	1	3	3	2	2	4	- F	
-	-	-	-	1	-	-	3	2	7	3	4	10	9	23	19	19	28	38	- M	593	
1	1	-	-	2	1	1	-	1	2	5	7	3	15	8	16	17	13	22	- F		
-	-	-	-	-	-	-	-	-	-	-	-	-	-	2	1	-	1	-	- M	593.1	
-	-	-	-	-	-	-	-	-	-	-	-	-	-	2	2	-	1	-	- F		
-	-	-	-	1	-	-	3	1	7	3	3	10	9	20	18	19	24	37	- M	593.2	
1	1	-	-	2	1	1	-	-	2	5	7	3	13	8	14	17	12	22	- F		
-	-	-	-	-	-	-	-	-	-	-	1	-	-	1	-	-	3	1	- M	593.3	
-	-	-	-	-	-	-	-	1	-	-	-	-	-	-	-	-	-	-	- F		
-	-	-	-	-	-	-	-	1	-	-	-	-	-	-	-	-	-	-	- M	593.5	
-	-	-	-	-	-	-	-	-	-	-	-	-	-	-	-	-	-	-	- F		
-	-	-	-	-	-	-	-	-	-	1	1	-	1	-	3	4	4	3	- M	594	
-	-	-	-	-	-	-	-	-	-	-	-	-	-	-	-	-	-	-	- F		
-	-	-	-	-	-	-	-	-	1	1	-	-	1	2	2	5	5	4	- M	595	
-	-	-	-	-	-	-	-	-	-	-	1	1	1	3	3	1	1	5	- F		
-	-	-	-	1	-	-	-	-	-	-	-	-	1	2	2	1	7	2	- M	596	
-	-	-	-	-	-	-	-	-	-	-	1	-	1	-	-	1	-	2	- F		
-	-	-	-	-	-	-	-	-	-	-	-	-	-	-	-	1	1	-	- M	596.0	
-	-	-	-	-	-	-	-	-	-	-	-	-	1	-	-	-	-	1	- F		
-	-	-	-	-	-	-	-	-	-	-	-	-	-	1	-	-	1	-	- M	596.1	
-	-	-	-	-	-	-	-	-	-	-	-	-	-	-	-	-	-	-	- F		
-	-	-	-	-	-	-	-	-	-	-	-	-	-	1	-	-	4	1	- M	596.2	
-	-	-	-	-	-	-	-	-	-	-	-	-	-	-	-	-	-	1	- F		
-	-	-	-	1	-	-	-	-	-	-	-	-	1	-	2	-	1	1	- M	596.9	
-	-	-	-	-	-	-	-	-	-	-	-	1	-	-	-	1	-	-	- F		
-	-	-	-	-	-	-	-	-	-	-	-	2	1	-	1	3	2	3	- M	598	
-	-	-	-	-	-	-	-	-	-	-	-	-	-	-	-	-	-	-	- F		
-	-	-	-	-	-	-	-	-	-	-	1	1	4	2	6	10	19	26	- M	599	
-	-	-	-	-	-	-	-	-	3	-	-	1	-	2	4	1	9	14	- F		
-	-	-	-	-	-	-	-	-	-	-	-	1	4	2	6	8	18	23	- M	599.0	
-	-	-	-	-	-	-	-	-	-	3	-	1	-	2	4	1	9	13	- F		
-	-	-	-	-	-	-	-	-	-	-	1	-	-	-	-	2	1	3	- M	599.9	
-	-	-	-	-	-	-	-	-	-	-	-	-	-	-	-	-	-	1	- F		
5	1	2	1	5	1	3	6	4	14	13	18	30	45	63	62	96	140	141	- M	TOTAL	
1	1	-	-	4	2	2	4	2	5	17	21	26	39	37	59	68	59	91	- F		
-	-	-	-	-	-	-	-	-	-	-	1	5	10	15	31	34	77	89	- M	600	
-	-	-	-	-	-	-	-	-	-	-	-	-	-	1	1	3	3	2	- M	601	
-	-	-	-	-	-	-	-	-	-	-	-	-	-	-	-	1	2	1	- M	602	
-	-	-	-	-	-	-	-	-	-	-	-	-	-	-	1	1	-	-	- M	603	
-	-	-	-	-	-	-	-	-	-	-	-	-	1	-	-	-	-	1	- M	604	
-	-	-	-	-	-	-	-	-	-	-	-	-	-	1	-	1	1	-	- M	607	
-	-	-	-	-	-	-	-	-	-	-	-	-	-	1	-	1	1	-	- M	607.5	
-	-	-	-	-	-	-	-	-	-	-	1	5	11	17	33	40	83	93	- M	TOTAL	
-	-	-	-	-	-	-	-	-	-	-	-	-	-	-	-	-	-	-	- M	611	
-	-	-	-	-	-	-	-	-	-	-	-	-	-	1	-	-	-	-	- F		
-	-	-	-	-	-	-	-	-	-	-	-	-	-	-	-	-	-	-	- M	611.0	
-	-	-	-	-	-	-	-	-	-	-	-	-	-	1	-	-	-	-	- F		

DEATHS FROM EACH CAUSE FOR PROVINCES BY SEX, AND CANADA BY SEX AND AGE, 1971

INT. LIST LISTE INT	CAUSE OF DEATH CAUSE DU DECES		CANADA	PROVINCE OF RESIDENCE - PROVINCE DE RESIDENCE											
				NFLD. T-N.	PEI. IPE.	N.S. N-E.	N.B. N-B.	QUE. QUE.	ONT. ONT.	MAN. MAN.	SASK. SASK.	ALTA. ALTA.	B-C. C-B.	YUKON YUKON	NWT. T.N-O.
614	SALPINGITIS AND OOPHORITIS NOS SALPINGITE ET OVARITE SAI	F	2	-	-	-	-	-	1	-	-	-	1	-	-
615	OTHER DISEASES, OVARY, FALLOPIAN TUBE AUTRES MALADIES, OVAIRE ET TROMPES	F	1	-	-	-	-	-	-	-	1	-	-	-	-
615.2	OVARIAN CYST, RETENTION Kyste de l'ovaire, par rétention	F	1	-	-	-	-	-	-	-	1	-	-	-	-
616	DISEASES OF PARAMETRIUM AND PELVIC PERITONEUM (FEMALE) MALADIES DU PARAMETRE ET DU PERITOINE PELVIEN DE LA FEMME	F	11	-	-	1	-	-	5	-	2	1	2	-	-
616.0	PELVIC INFLAMMATORY DISEASE MALADIES INFLAMMATOIRES PELVIENNES	F	10	-	-	1	-	-	4	-	2	1	2	-	-
616.1	PELVIC PERITONEAL ADHESIONS ADHERENCES PELVI-PERITONEAL	F	1	-	-	-	-	-	1	-	-	-	-	-	-
TOTAL	DISEASES OF BREAST, OVARY, FALLOPIAN TUBE, AND PARAMETRIUM (610-616) MALADIES DU SEIN, DE L'OVAIRE, DES TROMPES ET DU PARAMETRE (610-616)	F	15	-	-	1	-	-	7	-	3	1	3	-	-
	DISEASES OF UTERUS AND OTHER FEMALE GENITAL ORGANS (620-629) MALADIES DE L'UTERUS ET DES AUTRES O														
621	OTHER DISEASES OF CERVIX AUTRES MALADIES DU COL UTERIN	F	1	-	-	-	-	-	-	-	-	-	1	-	-
621.9	OTHER AUTRES	F	1	-	-	-	-	-	-	-	-	-	1	-	-
623	UTEROVAGINAL PROLAPSE PROLAPSUS GENITAL	F	15	-	1	-	1	4	5	-	-	2	2	-	-
623.0	CYSTOCELE CYSTOCELE	F	6	-	-	-	-	2	3	-	-	1	-	-	-
623.4	UTERINE PROLAPSE PROLAPSUS UTERIN	F	6	-	1	-	1	2	1	-	-	-	1	-	-
623.9	OTHER AND UNSPECIFIED AUTRES ET SANS PRECISION	F	3	-	-	-	-	-	1	-	-	1	1	-	-
625	OTHER DISEASES OF UTERUS AUTRES MALADIES DE L'UTERUS	F	5	-	-	1	-	1	1	-	1	1	-	-	-
625.2	HYPERPLASIA OF ENDOMETRIUM HYPERPLASIE DE L'ENDOMETRE	F	1	-	-	-	-	-	-	-	1	-	-	-	-
625.3	ENDOMETRIOSIS ENDOMETRIOSE	F	2	-	-	1	-	1	-	-	-	-	-	-	-
625.9	OTHER AUTRES	F	2	-	-	-	-	-	1	-	-	1	-	-	-
626	DISORDERS OF MENSTRUATION TROUBLES DE LA MENSTRUATION	F	8	-	-	-	-	1	4	-	-	2	1	-	-
626.2	EXCESSIVE EXCESSIVE	F	4	-	-	-	-	-	3	-	-	-	1	-	-
626.6	INTERMENSTRUAL BLEEDING HEMORRAGIE INTER-MENSTRUELLE	F	2	-	-	-	-	1	1	-	-	-	-	-	-
626.9	OTHER AUTRES	F	2	-	-	-	-	-	-	-	-	2	-	-	-
629	OTHER DISEASES OF FEMALE GENITAL ORGANS AUTRES MALADIES DES ORGANES GENITAUX DE LA FEMME	F	5	-	-	-	-	1	3	-	-	-	1	-	-
629.5	VAGINAL BLEEDING HEMORRAGIE VAGINALE	F	1	-	-	-	-	-	1	-	-	-	-	-	-
629.8	RECTOVAGINAL FISTULA FISTULE RECTO-VAGINALE	F	3	-	-	-	-	1	1	-	-	-	1	-	-
629.9	OTHER AUTRES	F	1	-	-	-	-	-	1	-	-	-	-	-	-
TOTAL	DISEASES OF UTERUS AND OTHER FEMALE GENITAL ORGANS (620-629) MALADIES DE L'UTERUS ET AUTRES ORGANES GENITAUX FEMININS (620-629)	F	34	-	1	1	1	7	13	-	1	5	5	-	-
TOTAL	X. DISEASES OF THE GENITOURINARY SYSTEM (580-629)	M	1314	33	7	73	41	362	422	73	65	83	154	-	1
TOTAL	X. MALADIES DES ORGANES GENITO- URINAIRES (580-629)	F	811	27	6	38	30	255	246	36	39	48	85	-	1

DECES SELON LA CAUSE ET LE SEXE PAR PROVINCE, ET SELON LA CAUSE, LE SEXE ET L'AGE POUR LE CANADA, 1971

		AGE GROUPS - GROUPES D'AGES																		INT. LIST	
00-01	01-04	05-09	10-14	15-19	20-24	25-29	30-34	35-39	40-44	45-49	50-54	55-59	60-64	65-69	70-74	75-79	80-84	85+	NS/ND	LISTE INT.	
-	-	-	-	-	-	-	2	-	-	-	-	-	-	-	-	-	-	-	-	-	F 614
-	-	-	-	-	-	-	-	-	-	-	-	-	-	-	-	1	-	-	-	-	F 615
-	-	-	-	-	-	-	-	-	-	-	-	-	-	-	-	1	-	-	-	-	F 615.2
-	-	-	-	-	-	-	-	2	-	-	-	1	-	1	-	2	1	4	-	-	F 616
-	-	-	-	-	-	-	-	2	-	-	-	1	-	1	-	2	1	3	-	-	F 616.0
-	-	-	-	-	-	-	-	-	-	-	-	-	-	-	-	-	-	1	-	-	F 616.1
-	-	-	-	-	-	-	2	2	-	-	-	1	-	2	-	3	1	4	-	-	F TOTAL
-	-	-	-	-	-	-	-	-	-	-	-	-	-	-	-	-	1	-	-	-	F 621
-	-	-	-	-	-	-	-	-	-	-	-	-	-	-	-	-	1	-	-	-	F 621.9
-	-	-	-	-	-	1	-	2	-	-	-	-	2	3	2	1	1	3	-	-	F 623
-	-	-	-	-	-	-	-	2	-	-	-	-	1	1	1	-	1	-	-	-	F 623.0
-	-	-	-	-	-	1	-	-	-	-	-	-	1	2	-	-	-	2	-	-	F 623.4
-	-	-	-	-	-	-	-	-	-	-	-	-	-	-	1	1	-	1	-	-	F 623.9
-	-	-	-	-	-	1	-	1	2	-	-	-	1	-	-	-	-	-	-	-	F 625
-	-	-	-	-	-	-	-	1	-	-	-	-	-	-	-	-	-	-	-	-	F 625.2
-	-	-	-	-	-	1	-	-	1	-	-	-	-	-	-	-	-	-	-	-	F 625.3
-	-	-	-	-	-	-	-	-	1	-	-	-	1	-	-	-	-	-	-	-	F 625.9
-	-	-	-	-	-	2	3	-	2	1	-	-	-	-	-	-	-	-	-	-	F 626
-	-	-	-	-	-	-	1	-	2	1	-	-	-	-	-	-	-	-	-	-	F 626.2
-	-	-	-	-	-	-	2	-	-	-	-	-	-	-	-	-	-	-	-	-	F 626.6
-	-	-	-	-	-	2	-	-	-	-	-	-	-	-	-	-	-	-	-	-	F 626.9
-	-	-	-	-	-	-	-	1	-	-	-	-	1	-	-	1	-	2	-	-	F 629
-	-	-	-	-	-	-	-	-	-	-	-	-	-	-	-	-	-	1	-	-	F 629.5
-	-	-	-	-	-	-	-	1	-	-	-	-	-	-	-	1	-	1	-	-	F 629.8
-	-	-	-	-	-	-	-	-	-	-	-	-	1	-	-	-	-	-	-	-	F 629.9
-	-	-	-	-	-	4	3	4	4	1	-	-	4	3	2	2	2	5	-	-	F TOTAL
6	1	4	4	11	9	13	11	17	32	35	36	65	89	119	129	178	262	293	-	M	TOTAL
1	2	-	6	4	6	10	14	12	20	34	33	54	63	75	97	113	103	164	-	F	

DEATHS FROM EACH CAUSE FOR PROVINCES BY SEX, AND CANADA BY SEX AND AGE, 1971

INT. LIST LISTE INT	CAUSE OF DEATH CAUSE DU DECES	CANADA	PROVINCE OF RESIDENCE - PROVINCE DE RESIDENCE											
			NFLD. T-N.	PEI. IPE.	N.S. N-E.	N.B. N-B.	QUE. QUE.	ONT. ONT.	MAN. MAN.	SASK. SASK.	ALTA. ALTA.	B-C. C-B.	YUKON YUKON	NWT. T.N-O
XI. COMPLICATIONS OF PREGNANCY, CHILDBIRTH, AND PUERPERIUM (630-678) XI. COMPLICATIONS DE GROSSESSE, ACCOUCHEMENT, SUITE DE COUCHES (630-678)														
COMPLICATIONS OF PREGNANCY (630-634) COMPLICATIONS DE LA GROSSESSE (630-634)														
631	ECTOPIC PREGNANCY GROSSESSE ECTOPIQUE	F	2	1	-	-	-	1	-	-	-	-	-	-
631.9	OTHER OR UNSPECIFIED, WITHOUT SEPSIS AUTRE OU SAI, SANS SEPTICEMIE	F	2	1	-	-	-	1	-	-	-	-	-	-
632	HEMORRHAGE OF PREGNANCY HEMORRAGIE GRAVIDIQUE	F	1	-	-	-	-	-	-	-	1	-	-	-
632.9	OTHER AND UNSPECIFIED AUTRES ET SANS PRECISION	F	1	-	-	-	-	-	-	-	1	-	-	-
634	OTHER COMPLICATIONS AUTRES COMPLICATIONS	F	2	-	-	-	-	-	2	-	-	-	-	-
634.8	AIR EMBOLISM EMBOLIE GAZEUSE	F	1	-	-	-	-	-	1	-	-	-	-	-
634.9	OTHER AUTRES	F	1	-	-	-	-	-	1	-	-	-	-	-
TOTAL	COMPLICATIONS OF PREGNANCY (630-634) COMPLICATIONS DE LA GROSSESSE (630-634)	F	5	1	-	-	-	1	2	-	-	1	-	-
URINARY INFECTIONS AND TOXEMIAS OF PREGNANCY AND PUERPERIUM (635-639) INFECTIONS URINAIRES ET TOXEMIES GRAVIDIQUES ET PUERPERALES (635-639)														
637	PRE-ECLAMPSIA, ECLAMPSIA, TOXEMIA NOS PRE-ECLAMPSIE, ECLAMPSIE, TOXEMIE SAI	F	9	-	-	2	-	3	3	-	-	-	1	-
637.0	PRE-ECLAMPSIA PRE-ECLAMPSIE	F	2	-	-	1	-	-	1	-	-	-	-	-
637.1	ECLAMPSIA ECLAMPSIE	F	4	-	-	-	-	2	1	-	-	-	1	-
637.9	TOXEMIA, UNSPECIFIED TOXEMIE SANS PRECISION	F	3	-	-	1	-	1	1	-	-	-	-	-
639	OTHER TOXEMIAS AUTRES TOXEMIES	F	3	-	-	2	-	-	1	-	-	-	-	-
639.0	ACUTE AND SUBACUTE NECROSIS OF LIVER NECROSE HEPATIQUE AIGUE ET SUBAIGUE	F	2	-	-	1	-	-	1	-	-	-	-	-
639.9	OTHER AUTRES	F	1	-	-	1	-	-	-	-	-	-	-	-
TOTAL	URINARY INFECTIONS; TOXEMIAS OF PREGNANCY, PUERPERIUM (635-639) INFECTIONS URINAIRES; TOXEMIES GRAVIDIQUES, PUERPERALES (635-639)	F	12	-	-	4	-	3	4	-	-	-	1	-
ABORTION (640-645) AVORTEMENT (640-645)														
640	INDUCED FOR MEDICAL INDICATIONS PROVOQUE POUR RAISONS MEDICALES	F	2	-	-	-	-	-	2	-	-	-	-	-
640.0	WITH SEPSIS AVEC INFECTION	F	1	-	-	-	-	-	1	-	-	-	-	-
640.9	WITHOUT SEPSIS OR TOXEMIA SANS INFECTION OU TOXEMIE	F	1	-	-	-	-	-	1	-	-	-	-	-
642	INDUCED FOR OTHER REASONS PROVOQUE POUR D'AUTRES RAISONS	F	1	-	-	-	-	-	1	-	-	-	-	-
642.9	WITHOUT SEPSIS, HEMMORHAGE, LACERATION SANS INFECTION, HEMORRAGIE, LACERATION	F	1	-	-	-	-	-	1	-	-	-	-	-
643	SPONTANEOUS ABORTION AVORTEMENT SPONTANE	F	1	-	-	-	-	-	1	-	-	-	-	-
643.0	WITH SEPSIS AVEC INFECTION	F	1	-	-	-	-	-	1	-	-	-	-	-
644	NOT SPECIFIED AS INDUCED OR SPONTANEOUS NON PRECISE COMME PROVOQUE OU SPONTANE	F	2	-	-	-	-	1	-	-	1	-	-	-
644.1	WITH TOXEMIA AVEC TOXEMIE	F	1	-	-	-	-	1	-	-	-	-	-	-
644.9	WITHOUT SEPSIS OR TOXEMIA SANS INFECTION OU TOXEMIE	F	1	-	-	-	-	-	-	-	1	-	-	-



DEATHS FROM EACH CAUSE FOR PROVINCES BY SEX, AND CANADA BY SEX AND AGE, 1971

INT. LIST LISTE INT	CAUSE OF DEATH CAUSE DU DECES	CANADA	PROVINCE OF RESIDENCE - PROVINCE DE RESIDENCE												
			NFLD. T-N.	PEI. IPE.	N.S. N-E.	N.B. N-B.	QUE. QUE.	ONT. ONT.	MAN. MAN.	SASK. SASK.	ALTA. ALTA.	B-C. C-B.	YUKON YUKON	NWT. T.N-O	
TOTAL	ABORTION (640-645) AVORTEMENT (640-645)	F	6	-	-	-	-	1	4	-	1	-	-	-	
	DELIVERY (650-662) ACCOUCHEMENT (650-662)														
651	PLACENTA PREVIA OR HEMORRHAGE PLACENTA PRAEVIA OU HEMMORAGIE	F	2	-	-	-	-	1	-	-	-	1	-	-	
651.0	PLACENTA PREVIA PLACENTA PRAEVIA	F	1	-	-	-	-	1	-	-	-	-	-	-	
651.1	PREMATURE SEPARATION OF PLACENTA DECOLLEMENT PREMATURE DU PLACENTA	F	1	-	-	-	-	-	-	-	-	1	-	-	
653	OTHER POSTPARTUM HEMORRHAGE AUTRES HEMORRHAGIES POSTPARTUM	F	4	-	-	-	-	-	-	-	1	-	3	-	
656	MALPRESENTATION OF FETUS PRESENTATION VICIEUSE DU FOETUS	F	2	-	-	-	-	-	1	1	-	-	-	-	
656.1	TRANSVERSE TRANSVERSE	F	2	-	-	-	-	-	1	1	-	-	-	-	
659	WITH RUPTURE OF UTERUS AVEC RUPTURE DE L'UTERUS	F	2	-	-	-	-	1	1	-	-	-	-	-	
660	WITH OTHER OBSTETRICAL TRAUMA AVEC AUTRES TRAUMATISMES OBSTETRIKAUX	F	1	-	-	-	-	-	1	-	-	-	-	-	
660.9	OBSTETRICAL TRAUMA, OTHER AND NOS TRAUMATISMES OBSTETRIKAUX AUTRES & SAI	F	1	-	-	-	-	-	1	-	-	-	-	-	
TOTAL	DELIVERY (650-662) ACCOUCHEMENT (650-662)	F	11	-	-	-	-	2	3	1	1	1	3	-	
	COMPLICATIONS OF PUERPERIUM (670-678) COMPLICATIONS DES SUITES DE COUCHES (670-678)														
670	SEPSIS OF CHILDBIRTH AND PUERPERIUM INFECTION: ACCOUCHEMENT, SUITES COUCHES	F	1	-	-	-	-	1	-	-	-	-	-	-	
671	PUERPERAL PHLEBITIS AND THROMBOSIS PHLEBITE ET THROMBO-PHLEBITE, POSTPARTUM	F	3	-	-	-	-	-	2	1	-	-	-	-	
671.9	OTHER AND UNSPECIFIED SITES SIEGES AUTRES ET SANS PRECISION	F	3	-	-	-	-	-	2	1	-	-	-	-	
673	PUERPERAL PULMONARY EMBOLISM EMBOLIE PULMONAIRE PUERPERALE	F	10	-	-	1	-	4	3	-	-	1	1	-	
673.1	AMNIOTIC FLUID EMBOLISM EMBOLIE DE LIQUIDE AMNIOTIQUE	F	5	-	-	-	-	3	1	-	-	-	1	-	
673.9	OTHER AND UNSPECIFIED AUTRES ET SANS PRECISION	F	5	-	-	1	-	1	2	-	-	1	-	-	
674	CEREBRAL HEMORRHAGE IN PUERPERIUM HEMORRAGIE CEREBRAL, SUITES DE COUCHES	F	12	-	-	2	-	6	3	-	-	-	1	-	
675	PUERPERAL BLOOD DYSCRASIAS DYSCRASIES SANGUINES PUERPERALES	F	1	-	-	-	-	1	-	-	-	-	-	-	
677	COMPLICATIONS OF PUERPERIUM, OTHER AND NOS COMPLICATIONS PUERPERALES, AUTRES ET SAI	F	4	-	-	-	-	1	3	-	-	-	-	-	
677.0	SUDDEN DEATH MORT SOUDAINE	F	1	-	-	-	-	1	-	-	-	-	-	-	
677.1	RETAINED PLACENTA RETENTION PLACENTAIRE	F	1	-	-	-	-	-	1	-	-	-	-	-	
677.9	OTHER AND UNSPECIFIED AUTRES ET SANS PRECISION	F	2	-	-	-	-	-	2	-	-	-	-	-	
678	MASTITIS & OTHER DISORDERS OF LACTATION MASTITE & AUTRES TROUBLES DE LACTATION	F	1	-	-	-	-	-	1	-	-	-	-	-	
TOTAL	COMPLICATIONS OF THE PUERPERIUM (670-678) COMPLICATIONS DES SUITES DE COUCHES (670-678)	F	32	-	-	3	-	13	12	1	-	1	2	-	
TOTAL	XI. COMPLICATIONS OF PREGNANCY, CHILDBIRTH (630-678) XI. COMPLICATIONS DE LA GROSSESSE, DE L'ACCOUCHEMENT (630-678)	F	66	1	-	7	-	20	25	2	2	3	6	-	

XII. DISEASES OF SKIN AND SUBCUTANEOUS TISSUE (680-709)  
XII. MALADIES DE LA PEAU ET DU TISSU SOUS CUTANE (680-709)





DEATHS FROM EACH CAUSE FOR PROVINCES BY SEX, AND CANADA BY SEX AND AGE, 1971

INT. LIST LISTE INT	CAUSE OF DEATH CAUSE DU DECES		CANADA	PROVINCE OF RESIDENCE - PROVINCE DE RESIDENCE										
				NFLD. T-N.	PEI. I.P.E.	N.S. N-E.	N.B. N-B.	QUE. QUE.	ONT. ONT.	MAN. MAN.	SASK. SASK.	ALTA. ALTA.	B-C. C-B.	YUKON YUKON
INFECTIONS OF SKIN AND SUBCUTANEOUS TISSUE (680-709)														
INFECTIONS DE LA PEAU ET DU TISSU SOUS-CUTANE (680-686)														
680	BOIL AND CARBUNCLE FURONCLE ET ANTHRAX	M	1	-	-	-	-	1	-	-	-	-	-	-
		F	1	-	-	-	-	-	-	-	-	-	1	-
680.1	NECK COU	M	-	-	-	-	-	-	-	-	-	-	-	-
		F	1	-	-	-	-	-	-	-	-	-	1	-
680.9	UNSPECIFIED SITES LOCALISATION NON PRECISEE	M	1	-	-	-	-	1	-	-	-	-	-	-
		F	-	-	-	-	-	-	-	-	-	-	-	-
681	CELLULITIS OF FINGER AND TOE PANARIS DES DOIGTS ET DES ORTEILS	M	-	-	-	-	-	-	-	-	-	-	-	-
		F	1	-	-	-	-	-	1	-	-	-	-	-
682	OTHER CELLULITIS AND ABSCESS AUTRES PHLEGMONS ET ABSCESS	M	10	-	-	1	-	1	4	-	-	2	2	-
		F	7	-	-	-	-	1	5	-	-	-	1	-
682.0	HEAD AND NECK TETE ET COU	M	1	-	-	-	-	1	-	-	-	-	-	-
		F	-	-	-	-	-	-	-	-	-	-	-	-
682.1	TRUNK TRONC	M	4	-	-	-	-	-	2	-	-	2	-	-
		F	3	-	-	-	-	1	2	-	-	-	-	-
682.2	UPPER ARM AND FOREARM MEMBRE SUPERIEUR	M	1	-	-	-	-	-	1	-	-	-	-	-
		F	1	-	-	-	-	-	1	-	-	-	-	-
682.3	HAND, EXCEPT FINGERS MAIN, SAUF LES DOIGTS	M	-	-	-	-	-	-	-	-	-	-	-	-
		F	1	-	-	-	-	-	-	-	-	-	1	-
682.4	LEG MEMBRE INFERIEUR	M	3	-	-	-	-	-	1	-	-	-	2	-
		F	2	-	-	-	-	-	2	-	-	-	-	-
682.9	OTHER, MULTIPLE, AND UNSPECIFIED SITES LOCALISATIONS AUTRES, MULTIPLES, SAI	M	1	-	-	1	-	-	-	-	-	-	-	-
		F	-	-	-	-	-	-	-	-	-	-	-	-
686	OTHER INFECTIONS SKIN, SUBCUTANEOUS AUTRES INFECTIONS PEAU, SOUS-CUTANE	M	3	-	-	-	-	1	-	1	-	1	-	-
		F	4	1	-	1	-	-	-	2	-	-	-	-
686.0	PYODERMA PYODERMITE	M	-	-	-	-	-	-	-	-	-	-	-	-
		F	1	-	-	-	-	-	-	1	-	-	-	-
686.1	PYOGENIC GRANULOMA GRANULOME PYOGENIQUE	M	-	-	-	-	-	-	-	-	-	-	-	-
		F	1	-	-	-	-	-	-	1	-	-	-	-
686.9	OTHER AUTRES	M	3	-	-	-	-	1	-	1	-	1	-	-
		F	2	1	-	1	-	-	-	-	-	-	-	-
TOTAL	INFECTIONS OF SKIN AND SUBCUTANEOUS TISSUE (680-686)	M	14	-	-	1	-	3	4	1	-	3	2	-
		F	13	1	-	1	-	1	6	2	-	-	2	-
TOTAL	INFECTIONS DE LA PEAU ET DU TISSU SOUS-CUTANE (680-686)													
OTHER INFLAMMATORY CONDITIONS OF SKIN AND SUBCUTANEOUS TISSUE (690-698)														
AUTRES INFLAMMATIONS, PEAU ET TISSU														
692	OTHER ECZEMA AND DERMATITIS AUTRES ECZEMAS ET DERMITES	M	3	-	-	-	-	-	2	-	-	-	1	-
		F	2	-	-	-	-	-	2	-	-	-	-	-
692.9	DUE TO OTHER AND UNSPECIFIED CAUSE DUS A DES AGENTS AUTRES ET SAI	M	3	-	-	-	-	-	2	-	-	-	1	-
		F	2	-	-	-	-	-	2	-	-	-	-	-
694	PEMPHIGUS PEMPHIGUS	M	2	-	-	-	-	1	-	-	1	-	-	-
		F	7	-	-	-	-	1	3	1	1	-	1	-
695	ERYTHEMATOUS CONDITIONS AFFECTIONS ERYTHEMATEUSES	M	12	-	1	-	-	5	4	-	-	1	1	-
		F	19	-	-	-	1	5	7	1	2	3	-	-
695.1	ERYTHEMA MULTIFORME ERYTHEME POLYMORPHE	M	4	-	1	-	-	-	3	-	-	-	-	-
		F	-	-	-	-	-	-	-	-	-	-	-	-
695.4	LUPUS ERYTHEMATOSUS LUPUS ERYTHEMATEUX	M	7	-	-	-	-	5	1	-	-	1	-	-
		F	18	-	-	-	-	5	7	1	2	3	-	-
695.9	OTHER AND UNSPECIFIED AUTRES ET SANS PRECISION	M	1	-	-	-	-	-	-	-	-	-	1	-
		F	1	-	-	-	1	-	-	-	-	-	-	-
696	PSORIASIS AND SIMILAR DISORDERS PSORIASIS ET TROUBLES SIMILAIRES	M	3	-	1	-	-	-	1	1	-	-	-	-
		F	-	-	-	-	-	-	-	-	-	-	-	-
696.1	OTHER PSORIASIS AUTRES PSORIASIS	M	2	-	1	-	-	-	1	-	-	-	-	-
		F	-	-	-	-	-	-	-	-	-	-	-	-
696.2	PARAPSORIASIS PARAPSORIASIS	M	1	-	-	-	-	-	-	1	-	-	-	-
		F	-	-	-	-	-	-	-	-	-	-	-	-
TOTAL	OTHER INFECTIONS OF SKIN AND SUBCUTANEOUS TISSUE (690-698)	M	20	-	2	-	-	6	7	1	1	1	2	-
		F	28	-	-	-	1	6	12	2	3	3	1	-
TOTAL	AUTRES INFECTIONS DE LA PEAU ET DU TISSU SOUS-CUTANE (690-698)													
OTHER DISEASES OF SKIN AND SUBCUTANEOUS TISSUE (700-709)														
AUTRES MALADIES DE LA PEAU ET DU TISSU SOUS-CUTANE (700-709)														

DECES SELON LA CAUSE ET LE SEXE PAR PROVINCE, ET SELON LA CAUSE, LE SEXE ET L'AGE POUR LE CANADA, 1971

AGE GROUPS - GROUPES D'AGES																			INT. LIST		
00-01	01-04	05-09	10-14	15-19	20-24	25-29	30-34	35-39	40-44	45-49	50-54	55-59	60-64	65-69	70-74	75-79	80-84	85+	NS/ND	LISTE INT.	
1	-	-	-	-	-	-	-	-	-	-	-	-	-	-	-	-	-	-	-	M	690
-	-	-	-	-	-	-	1	-	-	-	-	-	-	-	-	-	-	-	-	F	
-	-	-	-	-	-	-	-	1	-	-	-	-	-	-	-	-	-	-	-	M	680.1
-	-	-	-	-	-	-	-	-	-	-	-	-	-	-	-	-	-	-	-	F	
1	-	-	-	-	-	-	-	-	-	-	-	-	-	-	-	-	-	-	-	M	680.9
-	-	-	-	-	-	-	-	-	-	-	-	-	-	-	-	-	-	-	-	F	
-	-	-	-	-	-	-	-	-	-	-	-	-	-	-	-	-	-	1	-	M	681
-	-	-	-	-	-	-	-	-	-	-	-	-	-	-	-	-	-	-	-	F	
1	-	-	-	-	-	-	-	-	2	-	-	2	1	2	3	2	1	-	-	M	682
-	-	-	-	-	-	-	-	-	-	-	-	-	-	-	-	-	-	-	-	F	
-	-	-	-	-	-	-	-	-	-	-	-	-	-	-	-	-	1	-	-	M	682.0
-	-	-	-	-	-	-	-	-	-	-	-	-	-	-	-	-	-	-	-	F	
1	-	-	-	-	-	-	-	-	1	-	-	-	1	-	1	-	1	-	-	M	682.1
-	-	-	-	-	-	-	-	-	-	-	-	-	1	-	1	-	-	-	-	F	
-	-	-	-	-	-	-	-	-	-	-	-	1	-	1	-	-	-	-	-	M	682.2
-	-	-	-	-	-	-	-	-	-	-	-	-	-	-	-	-	-	-	-	F	
-	-	-	-	-	-	-	-	-	-	-	-	1	-	-	-	-	-	-	-	M	682.3
-	-	-	-	-	-	-	-	-	-	-	-	-	-	-	-	-	-	-	-	F	
-	-	-	-	-	-	-	-	-	1	-	-	-	-	-	1	1	-	-	-	M	682.4
-	-	-	-	-	-	-	-	-	-	-	-	-	-	-	1	1	-	-	-	F	
-	-	-	-	-	-	-	-	-	-	-	-	-	-	-	-	1	-	-	-	M	682.9
-	-	-	-	-	-	-	-	-	-	-	-	-	-	-	-	-	-	-	-	F	
3	-	-	-	-	-	-	-	-	-	-	-	-	1	-	1	-	1	1	-	M	686
-	-	-	-	-	-	-	-	-	-	-	-	-	-	-	-	-	-	-	-	F	
-	-	-	-	-	-	-	-	-	-	-	-	-	1	-	-	-	-	-	-	M	686.0
-	-	-	-	-	-	-	-	-	-	-	-	-	-	-	-	-	-	-	-	F	
-	-	-	-	-	-	-	-	-	-	-	-	-	-	-	-	-	-	1	-	M	686.1
-	-	-	-	-	-	-	-	-	-	-	-	-	-	-	-	-	-	-	-	F	
3	-	-	-	-	-	-	-	-	-	-	-	-	-	-	1	-	-	-	-	M	686.9
-	-	-	-	-	-	-	-	-	-	-	-	-	-	-	-	1	-	-	-	F	
4	-	-	-	-	-	-	-	-	2	-	-	-	2	-	3	2	1	-	-	M	TOTAL
1	-	-	-	-	-	-	1	-	-	-	-	2	2	-	2	1	2	2	-	F	
2	-	-	-	-	-	-	-	1	-	-	-	-	-	-	-	-	-	-	-	M	692
1	-	-	-	-	-	-	-	-	-	-	-	-	-	-	-	-	-	1	-	F	
2	-	-	-	-	-	-	-	1	-	-	-	-	-	-	-	-	-	-	-	M	692.9
1	-	-	-	-	-	-	-	-	-	-	-	-	-	-	-	-	-	1	-	F	
-	-	-	-	-	-	-	-	-	-	-	-	-	-	1	-	2	-	2	-	M	694
-	-	-	-	-	-	-	-	-	-	-	-	-	-	-	-	-	-	4	-	F	
1	-	1	-	1	-	-	-	-	2	1	3	-	-	2	-	1	-	-	-	M	695
-	-	-	-	1	1	2	-	2	3	2	1	-	3	1	-	2	1	-	-	F	
1	-	1	-	-	-	-	-	-	1	-	-	-	-	-	-	1	-	-	-	M	695.1
-	-	-	-	-	-	-	-	-	-	-	-	-	-	-	-	-	-	-	-	F	
-	-	-	-	1	-	-	-	-	1	1	2	-	-	2	-	-	-	-	-	M	695.4
-	-	-	-	1	1	2	-	2	3	2	1	-	2	1	-	2	1	-	-	F	
-	-	-	-	-	-	-	-	-	-	-	-	1	-	-	-	-	-	-	-	M	695.9
-	-	-	-	-	-	-	-	-	-	-	-	-	1	-	-	-	-	-	-	F	
-	-	-	-	-	-	-	-	-	-	-	-	1	-	1	-	-	1	-	-	M	696
-	-	-	-	-	-	-	-	-	-	-	-	-	-	-	-	-	-	-	-	F	
-	-	-	-	-	-	-	-	-	-	-	-	1	-	1	-	-	-	-	-	M	696.1
-	-	-	-	-	-	-	-	-	-	-	-	-	-	-	-	-	-	-	-	F	
-	-	-	-	-	-	-	-	-	-	-	-	-	-	-	-	-	1	-	-	M	696.2
-	-	-	-	-	-	-	-	-	-	-	-	-	-	-	-	-	-	-	-	F	
3	-	1	-	1	-	-	-	1	-	2	1	4	-	1	2	-	2	2	-	M	TOTAL
1	-	-	-	1	1	2	-	2	3	2	1	-	3	2	-	2	2	6	-	F	

DEATHS FROM EACH CAUSE FOR PROVINCES BY SEX, AND CANADA BY SEX AND AGE, 1971

INT.LIST LISTE INT	CAUSE OF DEATH CAUSE DU DECES		CANADA	PROVINCE OF RESIDENCE - PROVINCE DE RESIDENCE													
				NFLD. T-N.	PEI. IPE.	N.S. N-E.	N.B. N-B.	QUE. QUE.	ONT. ONT.	MAN. MAN.	SASK. SASK.	ALTA. ALTA.	B-C. C-B.	YUKON YUKON	NWT. T.N-C		
706	DISEASES OF SEBACEOUS GLANDS MALADIES DES GLANDES SEBACEES	M	-	-	-	-	-	-	-	-	-	-	-	-	-	-	-
		F	1	-	-	-	-	-	-	-	-	-	1	-	-	-	-
706.2	SEBACEOUS CYST Kyste sebace	M	-	-	-	-	-	-	-	-	-	-	-	-	-	-	-
		F	1	-	-	-	-	-	-	-	-	-	1	-	-	-	-
707	CHRONIC ULCER OF SKIN ULCERATIONS CHRONIQUES	M	8	-	1	-	1	1	4	1	-	-	-	-	-	-	-
		F	17	2	-	-	-	1	8	2	-	3	1	-	-	-	-
707.0	DECUBITUS ULCER ULCERE DE DECUBITUS	M	7	-	1	-	1	1	3	1	-	-	-	-	-	-	-
		F	13	2	-	-	-	1	5	2	-	2	1	-	-	-	-
707.1	LOWER EXTREMITY DU MEMBRE INFERIEUR	M	1	-	-	-	-	-	1	-	-	-	-	-	-	-	-
		F	3	-	-	-	-	-	2	-	-	1	-	-	-	-	-
707.9	OTHER AUTRES	M	-	-	-	-	-	-	-	-	-	-	-	-	-	-	-
		F	1	-	-	-	-	-	1	-	-	-	-	-	-	-	-
708	URTICARIA URTICAIRE	M	-	-	-	-	-	-	-	-	-	-	-	-	-	-	-
		F	1	-	-	-	-	1	-	-	-	-	-	-	-	-	-
708.0	ANGIONEUROTIC EDEMA EDEME ANGIO-NEUROTIQUE	M	-	-	-	-	-	-	-	-	-	-	-	-	-	-	-
		F	1	-	-	-	-	1	-	-	-	-	-	-	-	-	-
709	OTHER DISEASES OF SKIN AUTRES MALADIES DE LA PEAU	M	1	-	-	-	-	-	1	-	-	-	-	-	-	-	-
		F	1	-	-	-	-	-	1	-	-	-	-	-	-	-	-
709.9	OTHER AUTRES	M	1	-	-	-	-	-	1	-	-	-	-	-	-	-	-
		F	1	-	-	-	-	-	1	-	-	-	-	-	-	-	-
TOTAL	OTHER DISEASES OF SKIN AND SUBCUTANEOUS TISSUE (700-709)	M	9	-	1	-	1	1	5	1	-	-	-	-	-	-	-
TOTAL	AUTRES MALADIES DE LA PEAU ET DU TISSU SOUS-CUTANE (700-709)	F	20	2	-	-	-	2	9	2	-	4	1	-	-	-	-
TOTAL	XII. DISEASES OF THE SKIN AND SUBCUTANEOUS TISSUE (680-709)	M	43	-	3	1	1	10	16	3	1	4	4	-	-	-	-
TOTAL	XII. MALADIES DE LA PEAU ET DU TISSU SOUS-CUTANE (680-709)	F	61	3	-	1	1	9	27	6	3	7	4	-	-	-	-
XIII. DISEASES OF MUSCULOSKELETAL SYSTEM AND CONNECTIVE TISSUE (710-738)																	
XIII. MALADIES: SYSTEME OSTEO-MUSCULAIRE, TISSU CONJONCTIFS (710-738)																	
ARTHRITIS AND RHEUMATISM (710-718)																	
ARTHRITE ET RHUMATISME (710-718)																	
710	ACUTE ARTHRITIS DUE TO PYOGENIC ORGANISM ARTHRITE AIGUE A MICROBES PYOGENES	M	2	-	-	-	-	1	1	-	-	-	-	-	-	-	-
		F	4	-	-	-	1	-	2	-	-	-	1	-	-	-	-
710.2	HIP HANCHE	M	2	-	-	-	-	1	1	-	-	-	-	-	-	-	-
		F	2	-	-	-	1	-	1	-	-	-	-	-	-	-	-
710.9	OTHER AND UNSPECIFIED SITES SIEGE AUTRE ET NON PRECISE	M	-	-	-	-	-	-	-	-	-	-	-	-	-	-	-
		F	2	-	-	-	-	-	1	-	-	-	1	-	-	-	-
712	RHEUMATOID ARTHRITIS AND ALLIED CONDITIONS	M	57	-	1	4	1	12	18	3	2	4	12	-	-	-	-
	ARTHRITE RHUMATOIDE ET AFFECTIONS APPARENTEES	F	122	1	1	3	4	34	43	3	10	7	16	-	-	-	-
712.1	RHEUMATOID ARTHRITIS WITH SPLENO-ADENO MEGALY AND LEUKOPENIA	M	1	-	-	-	-	-	-	-	-	1	-	-	-	-	-
	ARTHRITE RHUMATOIDE AVEC SPLENOMEGALIE ET LEUCOPENIE	F	4	-	-	-	1	1	1	-	-	-	1	-	-	-	-
712.3	OTHER RHEUMATOID ARTHRITIS AUTRES ARTHRITES RHUMATOIDES	M	49	-	1	2	1	11	18	2	2	1	11	-	-	-	-
		F	118	1	1	3	3	33	42	3	10	7	15	-	-	-	-
712.4	SPONDYLITIS ANKYLOPOIETICA SPONDYLITE ANKYLOSANTE	M	7	-	-	2	-	1	-	1	-	2	1	-	-	-	-
		F	-	-	-	-	-	-	-	-	-	-	-	-	-	-	-
713	OSTEOARTHRITIS AND ALLIED CONDITIONS OSTEO-ARTHRITE ET AFFECTIONS APPARENTEES	M	34	-	-	1	-	11	4	2	6	5	5	-	-	-	-
		F	27	-	-	2	-	8	9	2	-	2	4	-	-	-	-
713.0	OSTEOARTHRITIS OSTEO-ARTHRITE	M	27	-	-	1	-	8	4	2	3	4	5	-	-	-	-
		F	27	-	-	2	-	8	9	2	-	2	4	-	-	-	-
713.1	SPONDYLITIS OSTEOARTHRITICA SPONDYLITE	M	7	-	-	-	-	3	-	-	3	1	-	-	-	-	-
		F	-	-	-	-	-	-	-	-	-	-	-	-	-	-	-
715	ARTHRITIS UNSPECIFIED ARTHRITE SANS PRECISION	M	8	-	-	-	-	3	3	-	-	-	2	-	-	-	-
		F	30	1	-	2	1	8	8	2	4	3	1	-	-	-	-
716	POLYMYOSITIS AND DERMATOMYOSITIS POLYMYOSITE ET DERMATOMYOSITE	M	6	-	-	-	-	1	3	-	-	1	1	-	-	-	-
		F	12	-	-	-	1	1	7	-	-	-	3	-	-	-	-
716.0	DERMATOMYOSITIS DERMATOMYOSITE	M	2	-	-	-	-	-	1	-	-	1	-	-	-	-	-
		F	6	-	-	-	1	1	2	-	-	-	2	-	-	-	-
716.1	POLYMYOSITIS POLYMYOSITE	M	4	-	-	-	-	1	2	-	-	-	1	-	-	-	-
		F	6	-	-	-	-	-	5	-	-	-	1	-	-	-	-

DECES SELON LA CAUSE ET LE SEXE PAR PROVINCE, ET SELON LA CAUSE, LE SEXE ET L'AGE POUR LE CANADA, 1971

AGE GROUPS - GROUPES D'AGES																			INT. LIST		
00-01	01-04	05-09	10-14	15-19	20-24	25-29	30-34	35-39	40-44	45-49	50-54	55-59	60-64	65-69	70-74	75-79	80-84	85+	NS/ND	LISTE INT.	
-	-	-	-	-	-	-	-	-	-	-	-	-	-	-	-	-	-	-	-	- M	706
1	-	-	-	-	-	-	-	-	-	-	-	-	-	-	-	-	-	-	-	- F	
-	-	-	-	-	-	-	-	-	-	-	-	-	-	-	-	-	-	-	-	- M	706.2
1	-	-	-	-	-	-	-	-	-	-	-	-	-	-	-	-	-	-	-	- F	
-	-	-	-	-	-	-	-	-	-	-	-	-	-	-	2	-	4	2	-	- M	707
-	-	-	-	-	-	-	-	-	-	-	-	-	-	2	2	2	2	9	-	- F	
-	-	-	-	-	-	-	-	-	-	-	-	-	-	-	2	-	3	2	-	- M	707.0
-	-	-	-	-	-	-	-	-	-	-	-	-	-	1	1	2	2	7	-	- F	
-	-	-	-	-	-	-	-	-	-	-	-	-	-	-	-	-	1	-	-	- M	707.1
-	-	-	-	-	-	-	-	-	-	-	-	-	-	1	1	-	-	1	-	- F	
-	-	-	-	-	-	-	-	-	-	-	-	-	-	-	-	-	-	-	-	- M	707.9
-	-	-	-	-	-	-	-	-	-	-	-	-	-	-	-	-	-	1	-	- F	
-	-	-	-	-	-	-	-	-	-	-	-	-	-	-	-	-	-	-	-	- M	708
-	-	-	-	-	-	-	-	-	-	-	-	-	1	-	-	-	-	-	-	- F	
-	-	-	-	-	-	-	-	-	-	-	-	-	-	-	-	-	-	-	-	- M	708.0
-	-	-	-	-	-	-	-	-	-	-	-	-	1	-	-	-	-	-	-	- F	
-	-	-	-	-	-	-	-	-	-	-	-	-	-	1	-	-	-	-	-	- M	709
-	-	-	-	-	-	-	-	-	-	-	-	-	-	-	-	1	-	-	-	- F	
-	-	-	-	-	-	-	-	-	-	-	-	-	-	1	-	-	-	-	-	- M	709.9
-	-	-	-	-	-	-	-	-	-	-	-	-	-	-	-	1	-	-	-	- F	
1	-	-	-	-	-	-	-	-	-	-	-	-	-	1	2	-	4	2	-	- M	TOTAL
													1	2	2	3	2	9	-	- F	
7	-	1	-	1	-	-	-	1	-	4	1	4	-	4	4	3	8	5	-	- M	TOTAL
3	-	-	-	1	1	2	1	2	3	2	1	2	6	4	4	6	6	17	-	- F	
-	-	-	-	-	-	-	-	-	-	-	-	-	1	-	-	-	1	-	-	- M	710
-	-	-	-	-	-	-	-	-	-	-	1	-	-	-	-	1	1	1	-	- F	
-	-	-	-	-	-	-	-	-	-	-	-	-	1	-	-	-	1	-	-	- M	710.2
-	-	-	-	-	-	-	-	-	-	-	-	-	-	-	-	1	-	1	-	- F	
-	-	-	-	-	-	-	-	-	-	-	1	-	-	-	-	-	1	-	-	- M	710.9
-	-	-	-	-	-	-	-	-	-	-	-	-	-	-	-	-	-	-	-	- F	
-	-	-	-	-	-	-	1	2	-	2	6	4	6	12	7	8	6	3	-	- M	712
-	-	-	-	1	-	-	-	-	1	4	10	9	7	20	29	8	19	14	-	- F	
-	-	-	-	-	-	-	-	-	-	-	-	-	-	-	-	1	-	-	-	- M	712.1
-	-	-	-	-	-	-	-	-	-	1	-	-	-	3	-	-	-	-	-	- F	
-	-	-	-	-	-	-	1	-	-	1	5	3	6	10	7	7	6	3	-	- M	712.3
-	-	-	-	1	-	-	-	-	1	4	9	9	7	17	29	8	19	14	-	- F	
-	-	-	-	-	-	-	-	2	-	1	1	1	-	2	-	-	-	-	-	- M	712.4
-	-	-	-	-	-	-	-	-	-	-	-	-	-	-	-	-	-	-	-	- F	
-	-	-	-	-	-	-	-	-	2	1	3	1	1	3	2	6	6	9	-	- M	713
-	-	-	-	-	-	-	-	-	-	-	1	-	4	5	2	2	7	6	-	- F	
-	-	-	-	-	-	-	-	-	1	1	2	-	-	3	2	4	6	8	-	- M	713.0
-	-	-	-	-	-	-	-	-	-	1	-	1	4	5	2	2	7	6	-	- F	
-	-	-	-	-	-	-	-	-	1	-	1	1	1	-	-	2	-	1	-	- M	713.1
-	-	-	-	-	-	-	-	-	-	-	-	-	-	-	-	-	-	-	-	- F	
-	-	-	-	-	-	-	-	-	-	-	-	-	1	1	1	1	1	3	-	- M	715
-	-	-	-	-	-	-	-	-	1	-	-	-	2	1	1	5	3	17	-	- F	
-	-	-	-	-	-	-	-	-	-	1	1	1	1	2	1	-	-	-	-	- M	716
-	-	1	1	2	-	-	-	3	1	1	-	-	-	-	1	2	-	-	-	- F	
-	-	-	-	-	-	-	-	-	-	-	-	-	1	1	-	-	-	-	-	- M	716.0
-	-	1	1	1	-	-	-	2	1	-	-	-	-	-	-	-	-	-	-	- F	
-	-	-	-	-	-	-	-	-	-	-	1	1	-	1	1	-	-	-	-	- M	716.1
-	-	-	-	1	-	-	-	1	-	1	-	-	-	-	1	2	-	-	-	- F	

DEATHS FROM EACH CAUSE FOR PROVINCES BY SEX, AND CANADA BY SEX AND AGE, 1971

INT.LIST LISTE INT	CAUSE OF DEATH CAUSE DU DECES		PROVINCE OF RESIDENCE - PROVINCE DE RESIDENCE												
			CANADA	NFLD. T-N.	PEI. IPE.	N.S. N-E.	N.B. N-B.	QUE. QUE.	ONT. ONT.	MAN. MAN.	SASK. SASK.	ALTA. ALTA.	B-C. C-B.	YUKON YUKON	NWT. T.N-O
717	OTHER NONARTICULAR RHEUMATISM AUTRE RHUMATISME NON ARTICULAIRE	M F	2 -	- -	- -	- -	- -	- -	2 -	- -	- -	- -	- -	- -	
717.9	OTHER MUSCULAR RHEUMATISM AUTRE RHUMATISME MUSCULAIRE	M F	2 -	- -	- -	- -	- -	- -	2 -	- -	- -	- -	- -	- -	
718	RHEUMATISM UNSPECIFIED RHUMATISME SANS PRECISION	M F	1 1	- -	- -	1 -	- -	- -	- -	1 -	- -	- -	- -	- -	
TOTAL	ARTHRITIS, RHEUMATISM, EXCEPT RHEUMATIC FEVER (710-718)	M F	110 196	- 2	1 1	5 8	1 7	28 51	31 69	6 7	8 14	10 12	20 25	- -	
TOTAL	ARTHRITE ET RHUMATISME, SAUF ARTICULAIRE (710-718)														
OSTEOMYELITIS AND OTHER DISEASES OF BONE AND JOINT (720-729) OSTEOMYELITE ET AUTRES MALADIES DES OS ET DES ARTICULATIONS (720-729)															
720	OSTEOMYELITIS AND PERIOSTITIS OSTEOMYELITE ET PERIOSTITITE	M F	8 7	- -	- -	- 1	- -	- 2	5 1	2 1	- 1	- 1	- 1	- -	
720.0	ACUTE OSTEOMYELITIS OSTEOMYELITE AIGUE	M F	1 2	- -	- 1	- -	- -	- 1	1 -	- -	- -	- -	- -	- -	
720.1	CHRONIC OSTEOMYELITIS OSTEOMYELITE CHRONIQUE	M F	4 3	- -	- -	- -	- -	2 2	1 -	1 -	- -	- -	1 -	- -	
720.2	UNSPECIFIED OSTEOMYELITIS OSTEOMYELITE SANS PRECISION	M F	3 2	- -	- -	- -	- -	- -	2 -	1 -	- 1	- -	- 1	- -	
721	OSTEITIS DEFORMANS OSTEITE DEFORMANTE	M F	19 7	- -	- -	2 -	- -	7 6	4 1	- -	1 -	2 -	3 -	- -	
722	OSTEOCHONDROSIS OSTEOCHONDRITE	M F	2 1	- -	- -	- -	- -	1 -	- 1	- -	- -	1 -	- -	- -	
722.1	JUVENILE OSTEOCHONDROSIS OF HIP OSTEOCHONDRITE JUVENILE DE LA HANCHE	M F	2 -	- -	- -	- -	- -	1 -	- -	- -	- -	1 -	- -	- -	
722.9	OSTEOCHONDROSIS, OTHER AND NOS OSTEOCHONDRITE, AUTRES ET SAI	M F	- 1	- -	- -	- -	- -	- 1	- -	- -	- -	- -	- -	- -	
723	OTHER DISEASES OF BONE AUTRES MALADIES DES OS	M F	11 33	- -	- -	- 1	2 3	3 8	2 6	2 4	2 8	1 -	- 4	- -	
723.0	OSTEOPOROSIS OSTEOPOROSE	M F	4 18	- -	- -	- -	1 -	1 8	1 4	1 2	- -	- -	- 4	- -	
723.2	SPONTANEOUS FRACTURE FRACTURE SPONTANEE	M F	5 15	- -	- -	- -	- 3	- -	1 2	1 2	2 8	1 -	- -	- -	
723.9	OTHER DISEASES OF BONE AUTRES MALADIES DES OS	M F	2 -	- -	- -	- -	- -	1 -	1 -	- -	- -	- -	- -	- -	
725	DISPLACEMENT OF INTERVERTEBRAL DISC AFFECTIONS DU DISQUE INTERVERTEBRAL	M F	3 3	- -	- -	- -	- -	- 1	1 1	- -	- -	- -	2 1	- -	
725.1	LUMBAR AND LUMBOSACRAL LOMBAIRE ET SACRO-LOMBAIRE	M F	3 1	- -	- -	- -	- -	- -	1 -	- -	- -	- -	2 1	- -	
725.9	UNSPECIFIED SITE SANS PRECISION	M F	- 2	- -	- -	- -	- -	- 1	- 1	- -	- -	- -	- -	- -	
729	OTHER DISEASES OF JOINT AUTRES MALADIES DES ARTICULATIONS	M F	4 1	- -	- -	- -	- -	2 -	2 1	- -	- -	- -	- -	- -	
729.1	OTHER DISEASES OF SPINE NEC AUTRES MALADIES, COLONNE VERTEBRALE	M F	1 -	- -	- -	- -	- -	1 -	- -	- -	- -	- -	- -	- -	
729.5	DISEASE HIP NEC MALADIE DE LA HANCHE NCA	M F	2 -	- -	- -	- -	- -	1 -	1 -	- -	- -	- -	- -	- -	
729.8	DISEASE KNEE NEC MALADIE DU GENOU NCA	M F	1 -	- -	- -	- -	- -	- -	1 -	- -	- -	- -	- -	- -	
729.9	DISEASE JOINT NEC MALADIES DES ARTICULATIONS NCA	M F	- 1	- -	- -	- -	- -	- -	- 1	- -	- -	- -	- -	- -	
TOTAL	OSTEOMYELITIS, OTHER DISEASES OF BONE AND JOINT (720-729)	M F	47 52	- -	- -	2 1	1 3	12 17	15 11	4 5	3 9	4 -	6 6	- -	
TOTAL	OSTEOMYELITE, AUTRES MALADIES DES OS ET ARTICULATIONS (720-729)														
OTHER DISEASES OF MUSCULOSKELETAL SYSTEM (730-738) AUTRES MALADIES DU SYSTEME OSTEO-MUSCULAIRE (730-738)															
731	SYNOVITIS, BURISITIS, AND TENOSYNOVITIS SYNOVITE, BURSITE ET TENOSYNOVITE	M F	1 -	- -	- -	- -	- -	- -	- -	- -	- -	1 -	- -	- -	
731.6	KNEE GENOU	M F	1 -	- -	- -	- -	- -	- -	- -	- -	- -	1 -	- -	- -	
732	INFECTIVE MYOSITIS AND OTHER INFLAMMATO RY DISEASES OF TENDON AND FASCIA MYOSITE INFECTIEUSE AUTRES MALADIES INFLAMMATOIRES, TENDONS ET APONEVROSES	M F	2 1	- -	- -	- -	- -	1 -	- 1	- -	- -	- -	1 -	- -	



DEATHS FROM EACH CAUSE FOR PROVINCES BY SEX, AND CANADA BY SEX AND AGE, 1971

INT.LIST LISTE INT	CAUSE OF DEATH CAUSE DU DECES		CANADA	PROVINCE OF RESIDENCE - PROVINCE DE RESIDENCE											
				NFLD. T-N.	PEI. IPE.	N.S. N-E.	N.B. N-B.	QUE. QUE.	ONT. ONT.	MAN. MAN.	SASK. SASK.	ALTA. ALTA.	B-C. C-B.	YUKON YUKON	NWT. T.N-O
733	OTHER DISEASES, MUSCLE, TENDON FASCIA AUTRES MALADIES DES MUSCLES, TENDONS,	M	13	-	-	2	-	4	4	1	1	1	-	-	-
		F	13	-	-	-	-	6	5	1	1	-	-	-	
733.0	MYASTHENIA GRAVIS MYASTHENIE GRAVE	M	9	-	-	-	-	3	4	-	1	1	-	-	
		F	11	-	-	-	-	4	5	1	1	-	-	-	
733.1	MUSCULAR ATROPHY (IDIOPATHIC) ATROPHIE MUSCULAIRE (IDIOPATHIQUE)	M	1	-	-	1	-	-	-	-	-	-	-	-	
		F	-	-	-	-	-	-	-	-	-	-	-	-	
733.2	MYOSITIS OSSIFICANS MYOSITE OSSIFIANTE	M	1	-	-	-	-	-	-	1	-	-	-	-	
		F	-	-	-	-	-	-	-	-	-	-	-	-	
733.9	OTHER AND NOS AUTRES ET NON PRECISEES	M	2	-	-	1	-	1	-	-	-	-	-	-	
		F	2	-	-	-	-	2	-	-	-	-	-	-	
734	DIFFUSE DISEASES OF CONNECTIVE TISSUE MALADIES DIFFUSES DES TISSUS CONJONCTIFS	M	21	-	-	1	1	3	9	-	1	1	5	-	
		F	48	1	-	-	2	9	22	3	2	3	6	-	
734.0	PROGRESSIVE SYSTEMIC SCLEROSIS SCLEROSE GENERALISEE PROGRESSIVE	M	12	-	-	1	-	3	3	-	-	1	4	-	
		F	17	-	-	-	1	3	10	1	-	-	2	-	
734.1	SYSTEMIC LUPUS ERYTHEMATOSIS LUPUS ERYTHEMATEUX DISSEMINÉ	M	7	-	-	-	1	-	5	-	1	-	-	-	
		F	26	-	-	-	-	6	9	2	2	3	4	-	
734.9	OTHER AND UNSPECIFIED AUTRES	M	2	-	-	-	-	-	1	-	-	-	1	-	
		F	5	1	-	-	1	-	3	-	-	-	-	-	
735	CURVATURE OF SPINE DEFORMATION DU RACHIS	M	8	-	-	1	-	3	1	-	1	2	-	-	
		F	9	1	-	-	-	5	1	1	-	1	-	-	
735.0	SCOLIOSIS SCOLIOSE	M	3	-	-	-	-	2	-	-	1	-	-	-	
		F	4	1	-	-	-	3	-	-	-	-	-	-	
735.1	KYPHOSIS CYPHOSE	M	1	-	-	-	-	1	-	-	-	-	-	-	
		F	1	-	-	-	-	1	-	-	-	-	-	-	
735.2	KYPHOSCOLIOSIS CYPHOSCOLIOSE	M	4	-	-	1	-	-	1	-	-	2	-	-	
		F	4	-	-	-	-	1	1	1	-	1	-	-	
738	OTHER DEFORMITIES AUTRES DEFORMATIONS	M	2	-	-	-	-	-	1	1	-	-	-	-	
		F	2	-	-	-	-	1	-	-	-	1	-	-	
738.7	TOES NEC ORTEILS NCA	M	-	-	-	-	-	-	-	-	-	-	-	-	
		F	1	-	-	-	-	-	-	-	-	1	-	-	
738.8	OTHER SPECIFIED SITES AUTRES SIEGES SPECIFIES	M	2	-	-	-	-	-	1	1	-	-	-	-	
		F	1	-	-	-	-	1	-	-	-	-	-	-	
TOTAL	OTHER DISEASES OF MUSCULOSKELETAL SYSTEM (730-738)	M	47	-	-	4	1	11	15	2	3	5	6	-	
		F	73	2	-	-	2	21	29	5	3	4	7	-	
TOTAL	XIII. MUSCULOSKELETAL SYSTEM AND CONNECTIVE TISSUE (710-738)	M	204	-	1	11	3	51	61	12	14	19	32	-	
		F	321	4	1	9	12	89	109	17	26	16	38	-	
TOTAL	XIII. SYSTEME OSTEO-MUSCULAIRE ET TISSUS CONJONCTIFS (710-738)														
	XIV. CONGENITAL ANOMALIES (740-759) XIV. ANOMALIES CONGENITALES (740-759)														
	NERVOUS SYSTEM (740-743) SYSTEME NERVEUX (740-743)														
740	ANENCEPHALUS ANENCAPHALIE	M	41	1	1	1	1	13	14	3	3	3	1	-	
		F	65	4	-	4	2	26	23	2	1	2	1	-	
741	SPINA BIFIDA SPINA BIFIDA	M	85	3	-	4	9	32	21	4	4	2	6	-	
		F	118	3	1	9	8	42	37	5	4	1	8	-	
741.0	WITH HYDROCEPHALUS AVEC HYDROCEPHALIE	M	51	1	-	2	4	20	16	2	1	2	3	-	
		F	85	1	1	6	6	26	29	5	4	1	6	-	
741.9	WITHOUT HYDROCEPHALUS SANS HYDROCEPHALIE	M	34	2	-	2	5	12	5	2	3	-	3	-	
		F	33	2	-	3	2	16	8	-	-	-	2	-	
742	CONGENITAL HYDROCEPHALUS HYDROCEPHALIE CONGENITALE	M	71	2	2	-	3	23	24	1	1	5	10	-	
		F	50	2	1	-	-	20	17	3	1	4	2	-	
743	OTHER OF NERVOUS SYSTEM AUTRES, DU SYSTEME NERVEUX	M	60	1	-	3	2	21	20	1	2	7	3	-	
		F	54	-	-	1	1	21	16	3	3	4	5	-	
743.0	ENCEPHALOCELE ENCEPHALOCELE	M	7	-	-	-	-	5	1	-	-	1	-	-	
		F	4	-	-	-	-	1	2	-	-	1	-	-	
743.1	MICROCEPHALUS MICROCEPHALIE	M	21	-	-	1	2	5	7	-	1	5	-	-	
		F	22	-	-	1	1	10	2	2	2	2	2	-	
743.2	OTHER SPECIFIED ANOMALIES, BRAIN AUTRES ANOMALIES SPECIFIEES, CERVEAU	M	9	1	-	1	-	-	4	-	-	1	2	-	
		F	9	-	-	-	-	1	6	-	1	-	1	-	
743.3	OTHER SPECIFIED ANOMALIES, SPINAL CORD AUTRES ANOMALIES SPECIFIEES, MOELLE	M	1	-	-	-	-	1	-	-	-	-	-	-	
		F	1	-	-	-	-	-	1	-	-	-	-	-	





DEATHS FROM EACH CAUSE FOR PROVINCES BY SEX, AND CANADA BY SEX AND AGE, 1971

INT.LIST LISTE INT	CAUSE OF DEATH CAUSE DU DECES		CANADA	PROVINCE OF RESIDENCE - PROVINCE DE RESIDENCE												
				NFLD. T-N.	PEI. IPE.	N.S. N-E.	N.B. N-B.	QUE. QUE.	ONT. ONT.	MAN. MAN.	SASK. SASK.	ALTA. ALTA.	*B-C. C-B.	YUKON YUKON	NWT. T-N-O	
743.4	NEUROFIBROMATOSIS NEUROFIBROMATOSE	M	2	-	-	-	-	-	-	1	-	-	-	1	-	-
		F	4	-	-	-	-	1	2	-	-	-	-	1	-	-
743.8	OTHER ANOMALIES OF NERVOUS SYSTEM AUTRES ANOMALIES DU SYSTEME NERVEUX	M	2	-	-	-	-	1	1	-	-	-	-	-	-	-
		F	-	-	-	-	-	-	-	-	-	-	-	-	-	-
743.9	UNSPECIFIED ANOMALIES OF BRAIN, SPINAL CORD AND NERVOUS SYSTEM ANOMALIES, CERVEAU, MOELLE OU SYSTEME NERVEUX SAI	M	18	-	-	1	-	9	7	-	1	-	-	-	-	-
		F	14	-	-	-	-	8	3	1	-	1	1	1	-	-
TOTAL	NERVOUS SYSTEM (740-743)	M	257	7	3	8	15	89	79	9	10	17	20	-	-	-
TOTAL	SYSTEME NERVEUX (740-743)	F	287	9	2	14	11	109	93	13	9	11	16	-	-	-
	EYE, EAR, FACE AND NECK (744-745) L'OEIL, L'OREILLE, LA FACE ET LE COU (744-745)															
744	CONGENITAL ANOMALIES OF EYE ANOMALIES CONGENITALES DE L'OEIL	M	2	-	-	-	-	2	-	-	-	-	-	-	-	-
		F	-	-	-	-	-	-	-	-	-	-	-	-	-	-
744.0	ANOPHTHALMOS ANOPHTALMIE	M	1	-	-	-	-	1	-	-	-	-	-	-	-	-
		F	-	-	-	-	-	-	-	-	-	-	-	-	-	-
744.3	CONGENITAL CATARACT CATARACTE CONGENITALE	M	1	-	-	-	-	1	-	-	-	-	-	-	-	-
		F	-	-	-	-	-	-	-	-	-	-	-	-	-	-
745	CONGENITAL ANOMALIES OF EAR, FACE, NECK ANOMALIES CONGENITALES DE L'OREILLE, DE	M	1	-	-	-	-	-	-	-	-	-	-	1	-	-
		F	-	-	-	-	-	-	-	-	-	-	-	-	-	-
745.2	OTHER SPECIFIED OF EAR AUTRES, SPECIFIEES, DE L'OREILLE	M	1	-	-	-	-	-	-	-	-	-	-	1	-	-
		F	-	-	-	-	-	-	-	-	-	-	-	-	-	-
TOTAL	EYE, EAR, FACE, AND NECK (744-745)	M	3	-	-	-	-	2	-	-	-	-	-	1	-	-
TOTAL	L'OEIL, L'OREILLE, DE LA FACE ET	F	-	-	-	-	-	-	-	-	-	-	-	-	-	-
	CIRCULATORY SYSTEM (746-747) APPAREIL CIRCULATOIRE (746-747)															
746	CONGENITAL ANOMALIES OF HEART ANOMALIES CONGENITALES DU COEUR	M	356	14	-	17	6	102	103	14	17	33	45	2	3	-
		F	309	14	1	9	8	84	116	7	18	20	31	1	-	-
746.0	COMMON TRUNCUS TRONC ARTERIEL COMMUN	M	9	-	-	-	-	3	3	2	-	1	-	-	-	-
		F	9	1	-	-	-	3	3	1	-	-	1	-	-	-
746.1	TRANSPOSITION OF GREAT VESSELS TRANSPOSITION DES GROS VAISSEAUX	M	35	1	-	3	-	3	15	-	3	3	6	1	-	-
		F	24	1	-	-	3	2	11	-	1	1	4	1	-	-
746.2	TETRALOGY OF FALLOT TETRALOGIE DE FALLOT	M	25	1	-	-	-	4	8	2	-	4	4	1	1	-
		F	23	1	-	-	1	4	7	1	3	3	3	-	-	-
746.3	VENTRICULAR SEPTAL DEFECT COMMUNICATION INTERVENTRICULAIRE	M	52	-	-	4	-	17	12	4	5	2	7	-	1	-
		F	58	1	-	-	1	17	17	2	3	5	12	-	-	-
746.4	ATRIAL SEPTAL DEFECT COMMUNICATION INTERAURICULAIRE	M	26	1	-	1	-	6	5	2	-	6	5	-	-	-
		F	29	-	-	1	-	7	14	-	2	1	4	-	-	-
746.5	OSTIUM ATRIOVENTRICULARE COMMUNE OSTIUM ATRIOVENTRICULAIRE COMMUN	M	1	-	-	-	-	-	-	-	1	-	-	-	-	-
		F	9	-	-	-	-	3	3	-	1	-	2	-	-	-
746.6	OF HEART VALVE DES VALVULES CARDIAQUES	M	57	2	-	2	1	14	18	2	1	7	10	-	-	-
		F	33	1	1	2	1	6	14	2	1	2	3	-	-	-
746.7	FIBROELASTOSIS CORDIS FIBRO-ELASTOSE DE L'ENDOCARDE	M	19	-	-	1	-	5	8	-	1	2	2	-	-	-
		F	6	1	-	-	-	1	3	-	-	-	1	-	-	-
746.8	OTHER SPECIFIED OF HEART AUTRES, SPECIFIEES, DU COEUR	M	36	-	-	-	1	10	13	-	-	1	11	-	-	-
		F	27	1	-	2	1	6	15	1	-	-	1	-	-	-
746.9	UNSPECIFIED OF HEART SANS PRECISION, DU COEUR	M	96	9	-	6	4	40	21	2	6	7	-	-	1	-
		F	91	7	-	4	1	35	29	-	7	8	-	-	-	-
747	OTHER AUTRES	M	81	1	-	2	4	24	26	5	2	10	7	-	-	-
		F	62	-	-	2	3	15	16	3	4	5	13	-	-	1
747.0	PATENT DUCTUS ARTERIOSUS PERSISTANCE DU CANAL ARTERIEL	M	13	-	-	1	1	4	2	2	-	1	2	-	-	-
		F	18	-	-	2	2	2	4	1	1	3	2	-	1	-
747.1	COARCTATION OF AORTA COARCTATION DE L'AORTE	M	24	-	-	1	2	7	7	1	1	3	2	-	-	-
		F	11	-	-	-	1	2	3	1	-	2	2	-	-	-
747.2	OTHER OF AORTA AUTRES, DE L'AORTE	M	6	-	-	-	1	2	-	1	-	2	-	-	-	-
		F	4	-	-	-	-	-	-	1	1	-	2	-	-	-
747.3	STENOSIS OF PULMONARY ARTERY STENOSE DE L'ARTERE PULMONAIRE	M	5	-	-	-	-	-	4	-	-	1	-	-	-	-
		F	9	-	-	-	-	3	4	-	1	-	1	-	-	-
747.4	ANOMALIES OF GREAT VEINS ANOMALIES DES GROSSES VEINES	M	13	-	-	-	-	3	9	-	-	1	-	-	-	-
		F	7	-	-	-	-	2	3	-	1	-	1	-	-	-
747.6	OTHER OF PERIPHERAL VASCULAR SYSTEM AUTRE, SYSTEME VASCULAIRE PERIPHERIQUE	M	11	1	-	-	-	5	1	-	-	2	2	-	-	-
		F	8	-	-	-	-	3	1	-	-	-	4	-	-	-
747.8	OTHER SPECIFIED, CIRCULATORY AUTRES SPECIFIEES, CIRCULATOIRES	M	9	-	-	-	-	3	3	1	1	-	1	-	-	-
		F	5	-	-	-	-	3	1	-	-	-	1	-	-	-



DEATHS FROM EACH CAUSE FOR PROVINCES BY SEX, AND CANADA BY SEX AND AGE, 1971

INT.LIST LISTE INT	CAUSE OF DEATH CAUSE DU DECES		CANADA	PROVINCE OF RESIDENCE - PROVINCE DE RESIDENCE											
				NFLD. T-N.	PEI. IPE.	N.S. N-E.	N.B. N-B.	QUE. QUE.	ONT. ONT.	MAN. MAN.	SASK. SASK.	ALTA. ALTA.	B-C. C-B.	YUKON	NWT. T.N-O
TOTAL	CIRCULATORY SYSTEM (746-747)	M	437	15	-	19	10	126	129	19	19	43	52	2	3
TOTAL	APPAREIL CIRCULATOIRE (746-747).	F	371	14	1	11	11	99	132	10	22	25	44	1	1
	RESPIRATORY SYSTEM (748-749)														
	APPAREIL RESPIRATOIRE (748-749)														
748	CONGENITAL ANOMALIES, RESPIRATORY	M	31	1	1	4	-	8	10	1	1	1	4	-	-
	ANOMALIES CONGENITALES, RESPIRATOIRES	F	29	-	-	4	-	11	10	-	-	1	3	-	-
748.0	CHOANAL ATRESIA	M	1	-	-	-	-	1	-	-	-	-	-	-	-
	ATRESIE DES CHOANES	F	-	-	-	-	-	-	-	-	-	-	-	-	-
748.1	OTHER OF NOSE	M	1	-	-	-	-	-	-	-	-	-	1	-	-
	AUTRES DU NEZ	F	-	-	-	-	-	-	-	-	-	-	-	-	-
748.3	OTHER OF LARYNX, TRACHEA AND BRONCHUS	M	3	-	-	1	-	1	-	-	1	-	-	-	-
	AUTRES: LARYNX, TRACHEE, BRONCHES	F	4	-	-	-	-	2	2	-	-	-	-	-	-
748.4	CONGENITAL CYSTIC LUNG	M	4	-	-	1	-	1	-	1	-	-	1	-	-
	KYSTE DU POUMON (CONGENITAL)	F	5	-	-	-	-	2	1	-	-	1	1	-	-
748.5	AGENESIS OF LUNG	M	3	-	-	-	-	1	1	-	-	1	-	-	-
	AGENESIE DU POUMON	F	4	-	-	-	-	3	-	-	-	-	1	-	-
748.6	OTHER OF LUNG	M	17	-	1	2	-	4	8	-	-	-	2	-	-
	AUTRES ANOMALIES DU POUMON	F	14	-	-	4	-	3	6	-	-	-	1	-	-
748.8	OTHER SPECIFIED OF RESPIRATORY SYSTEM	M	1	-	-	-	-	-	1	-	-	-	-	-	-
	AUTRES, SPECIFIEES, RESPIRATOIRES	F	-	-	-	-	-	-	-	-	-	-	-	-	-
748.9	UNSPECIFIED, RESPIRATORY SYSTEM	M	1	1	-	-	-	-	-	-	-	-	-	-	-
	AUTRES, RESPIRATOIRES, SAI	F	2	-	-	-	-	1	1	-	-	-	-	-	-
749	CLEFT PALATE AND CLEFT LIP	M	8	-	-	-	-	3	3	-	-	-	2	-	-
	FISSURE DE PALAIS AVEC BEC-DE-LIEVRE	F	4	-	-	-	-	1	2	-	1	-	-	-	-
749.0	CLEFT PALATE	M	5	-	-	-	-	3	2	-	-	-	-	-	-
	FISSURE DU PALAIS	F	2	-	-	-	-	1	1	-	-	-	-	-	-
749.2	CLEFT PALATE WITH CLEFT LIP	M	3	-	-	-	-	-	1	-	-	-	2	-	-
	FISSURE DU PALAIS AVEC BEC-DE-LIEVRE	F	2	-	-	-	-	-	1	-	1	-	-	-	-
TOTAL	RESPIRATORY SYSTEM (748-749)	M	39	1	1	4	-	11	13	1	1	1	6	-	-
TOTAL	APPAREIL RESPIRATOIRE (748-749)	F	33	-	-	4	-	12	12	-	1	1	3	-	-
	DIGESTIVE SYSTEM (750-751)														
	APPAREIL DIGESTIF (750-751)														
750	OTHER, UPPER ALIMENTARY TRACT	M	23	-	-	-	1	8	8	-	1	2	2	-	1
	AUTRES, PARTIE SUPERIEURE, TUBE DIGESTIF	F	9	2	-	-	-	3	4	-	-	-	-	-	-
750.1	PYLORIC STENOSIS	M	3	-	-	-	-	1	-	-	-	1	-	-	1
	STENOSE DU PYLORE	F	1	-	-	-	-	1	-	-	-	-	-	-	-
750.2	TRACHEO-ESOPHAGEAL FISTULA	M	7	-	-	-	1	1	4	-	-	1	-	-	-
	FISTULE TRACHEO-ESOPHAGIENNE	F	3	2	-	-	-	-	1	-	-	-	-	-	-
750.3	ESOPHAGEAL ATRESIA AND STENOSIS	M	8	-	-	-	-	5	2	-	-	-	1	-	-
	ATRESIE ET STENOSE DE L'ESOPHAGE	F	5	-	-	-	-	2	3	-	-	-	-	-	-
750.8	OTHER SPECIFIED	M	4	-	-	-	-	1	1	-	1	-	1	-	-
	AUTRES, SPECIFIEES	F	-	-	-	-	-	-	-	-	-	-	-	-	-
750.9	UNSPECIFIED	M	1	-	-	-	-	-	1	-	-	-	-	-	-
	SANS PRECISION	F	-	-	-	-	-	-	-	-	-	-	-	-	-
751	OTHER ANOMALIES, DIGESTIVE SYSTEM	M	70	1	-	1	4	24	25	2	2	4	7	-	-
	AUTRES ANOMALIES, APPAREIL DIGESTIF	F	44	-	-	1	3	12	15	2	1	3	5	-	2
751.0	MECKEL'S DIVERTICULUM	M	2	-	-	-	-	1	1	-	-	-	-	-	-
	DIVERTICULE DE MECKEL	F	-	-	-	-	-	-	-	-	-	-	-	-	-
751.1	ANOMALIES OF INTESTINAL FIXATION	M	3	-	-	-	-	-	2	-	-	-	1	-	-
	ANOMALIES DE FIXATION DE L'INTESTIN	F	1	-	-	-	-	-	-	-	-	-	1	-	-
751.2	HIRSCHSPRING S DISEASE	M	16	1	-	-	-	6	5	-	1	1	2	-	-
	MALADIE DE HERSCHPRUNG	F	1	-	-	-	1	-	-	-	-	-	-	-	-
751.3	ATRESIA OF RECTUM AND ANAL CANAL	M	5	-	-	-	1	1	2	-	-	-	1	-	-
	ATRESIE DU RECTUM ET DE L'ANUS	F	2	-	-	-	1	-	1	-	-	-	-	-	-
751.4	OTHER OF INTESTINE	M	26	-	-	1	2	10	9	-	1	1	2	-	-
	AUTRES ANOMALIES DE L'INTESTIN	F	18	-	-	-	-	10	6	-	-	1	1	-	-
751.5	ATRESIA OF BILIARY DUCTS	M	11	-	-	-	-	4	3	2	-	1	1	-	-
	ATRESIE DES VOIES BILIAIRES	F	13	-	-	1	-	-	7	2	-	1	1	-	1
751.6	OTHER OF GALLBLADDER, BILE DUCT, LIVER	M	5	-	-	-	1	2	1	-	-	1	-	-	-
	AUTRES, VESICULE BILIAIRE, VOIES	F	4	-	-	-	-	2	-	-	-	-	2	-	-
751.7	OF PANCREAS	M	1	-	-	-	-	-	1	-	-	-	-	-	-
	DU PANCREAS	F	-	-	-	-	-	-	-	-	-	-	-	-	-
751.8	OTHER SPECIFIED OF DIGESTIVE SYSTEM	M	-	-	-	-	-	-	-	-	-	-	-	-	-
	AUTRES SPECIFIEES, APPAREIL DIGESTIF	F	2	-	-	-	-	-	1	-	-	1	-	-	-







DEATHS FROM EACH CAUSE FOR PROVINCES BY SEX, AND CANADA BY SEX AND AGE, 1971

INT.LIST LISTE INT	CAUSE OF DEATH CAUSE DU DECES		CANADA	PROVINCE OF RESIDENCE - PROVINCE DE RESIDENCE											
				NFLD. T-N.	PEI. IPE.	N.S. N-E.	N.B. N-B.	QUE. QUE.	ONT. ONT.	MAN. MAN.	SASK. SASK.	ALTA. ALTA.	B-C. C-B.	YUKON YUKON	NWT. T.N-O
TOTAL	LIMBS AND MUSCULOSKELETAL SYSTEM (754-756)	M	36	1	-	2	1	11	13	3	-	2	3	-	-
TOTAL	MEMBRES ET DES OS ET DES ONGLES (754-756)	F	37	2	-	3	-	7	15	1	1	3	5	-	-
	OTHER (757-759) AUTRES (757-759)														
757	CONGENITAL ANOMALIES, SKIN, HAIR, NAILS ANOMALIES CONGENITALES, PEAU, CHEVEUX ET	M F	2 -	- -	- -	1 -	- -	1 -	- -	- -	- -	- -	- -	- -	- -
757.2	OTHER SPECIFIED ANOMALIES OF SKIN AUTRES ANOMALIES SPECIFIEES, PEAU	M F	2 -	- -	- -	1 -	- -	1 -	- -	- -	- -	- -	- -	- -	- -
758	CONGENITAL ANOMALIES, OTHER AND NOS ANOMALIES CONGENITALES, AUTRES ET SAI	M F	16 11	1 -	- -	- 2	1 1	5 6	4 -	- -	- -	3 1	2 1	- -	- -
758.0	SPLEEN RATE	M F	- 1	- -	- -	- -	- 1	- -	- -	- -	- -	- -	- -	- -	- -
758.3	OTHER ENDOCRINE GLANDS AUTRES GLANDES ENDOCRINES	M F	3 -	- -	- -	- -	- -	1 -	1 -	- -	- -	1 -	- -	- -	- -
758.8	OTHER SPECIFIED AUTRES SPECIFIEES	M F	6 1	- -	- -	- -	1 -	1 -	1 -	- -	- -	1 -	2 1	- -	- -
758.9	UNSPECIFIED SANS PRECISION	M F	7 9	1 -	- -	- 2	- -	3 6	2 -	- -	- -	1 1	- -	- -	- -
759	CONGENITAL SYNDROMES OF MULTIPLE SYSTEMS SYNDROMES CONGENITAUX INTERESSANT DIFFER	M F	91 65	7 5	- 1	4 3	1 2	28 28	17 13	4 2	7 2	15 5	7 4	- -	1 -
759.0	SITUS INVERSUS SITUS INVERSUS	M F	1 -	- -	- -	- -	- -	- -	- -	- -	- -	1 -	- -	- -	- -
759.1	CONJOINED TWINS MONSTRES DOUBLES	M F	1 -	- -	- -	- -	- -	1 -	- -	- -	- -	- -	- -	- -	- -
759.2	OTHER FORMS OF MONSTER AUTRES MONSTRES	M F	4 2	- -	- -	- -	- -	- 1	2 1	1 -	- -	1 -	- -	- -	- -
759.3	DOWNS DISEASE SYNDROME DE DOWN	M F	31 25	1 2	- -	3 -	1 2	14 15	7 4	- -	2 -	2 2	- -	- -	1 -
759.4	OTHER DUE TO AUTOSOMAL ABNORMALITY AUTRES, PAR ANOMALIE AUTOSOMIQUE	M F	12 14	- -	- -	- 1	- -	3 3	4 4	- 2	- -	1 1	4 3	- -	- -
759.5	DUE TO SEX CHROMOSOME ABNORMALITY PAR ANOMALIE HETERO-CHROMOSOMIQUE	M F	1 1	- -	- 1	- -	- -	1 -	- -	- -	- -	- -	- -	- -	- -
759.6	TUBEROUS SCLEROSIS SCLEROSE TUBEROSE DU CERVEAU	M F	2 2	- -	- -	- -	- -	- -	1 2	- -	- -	- -	1 -	- -	- -
759.8	OTHER SPECIFIED SYNDROMES AUTRES SYNDROMES SPECIFIES	M F	9 6	- 1	- -	- -	- -	- 1	2 2	- -	1 -	4 1	2 1	- -	- -
759.9	MULTIPLE CONGENITAL ANOMALIES NOS ANOMALIES CONGENITALES MULTIPLES SAI	M F	30 15	6 2	- -	1 2	- -	9 8	1 -	3 -	4 2	6 1	- -	- -	- -
TOTAL	OTHER (757-759) AUTRES (757-759)	M F	109 76	8 5	- 1	5 5	2 3	34 34	21 13	4 2	7 2	18 6	9 5	- -	1 -
TOTAL	XIV. CONGENITAL ANOMALIES (740-759)	M F	1059 908	35 33	4 4	43 41	35 30	332 290	310 305	44 31	44 38	95 51	110 81	2 1	5 3
TOTAL	XIV. ANOMALIES CONGENITALES (740-759)														

XV. CERTAIN CAUSES OF PERINATAL MORTALITY (760-778)  
XV. CAUSES DE MORTALITE PERINATALES (760-778)

CONDITIONS IN MOTHER (760-763)  
AFFECTIONS DE LA MERE (760-763)

760	CHRONIC CIRCULATORY AND GENITOURINARY DISEASES IN MOTHER MALADIES CHRONIQUES CIRCULATOIRES ET GENITO-URINAIRES DE LA MERE	M F	2 2	- -	- -	- -	- -	2 1	- -	- -	- -	- -	- 1	- -	- -
760.0	CHRONIC RHEUMATIC HEART DISEASE CARDIOPATHIE RHUMATISMALE CHRONIQUE	M F	- 1	- -	- -	- -	- -	- -	- -	- -	- -	- -	1 -	- -	- -
760.2	CHRONIC HYPERTENSION HYPERTENSION CHRONIQUE	M F	1 -	- -	- -	- -	- -	1 -	- -	- -	- -	- -	- -	- -	- -
760.3	OTHER CHRONIC CIRCULATORY AUTRES, CHRONIQUES CIRULATOIRES	M F	1 -	- -	- -	- -	- -	1 -	- -	- -	- -	- -	- -	- -	- -
760.5	OTHER CHRONIC GENITOURINARY AUTRES, CHRONIQUES GENITO-URINAIRES	M F	- 1	- -	- -	- -	- -	- 1	- -	- -	- -	- -	- -	- -	- -
761	OTHER MATERNAL, UNRELATED TO PREGNANCY AUTRES AFFECTIONS GRAVIDIQUES DE LA MERE	M F	30 23	- -	- -	- -	2 -	10 11	5 4	- -	2 1	2 -	9 7	- -	- -





DEATHS FROM EACH CAUSE FOR PROVINCES BY SEX, AND CANADA BY SEX AND AGE, 1971

INT.LIST LISTE INT	CAUSE OF DEATH CAUSE DU DECES		CANADA	PROVINCE OF RESIDENCE - PROVINCE DE RESIDENCE											
				Nfld. T-N.	PEI. IPE.	N.S. N-E.	N.B. N-B.	QUE. QUE.	ONT. ONT.	MAN. MAN.	SASK. SASK.	ALTA. ALTA.	B-C. C-B.	YUKON YUKON	NWT. T.N-O
761.1	DIABETES MELLITUS DIABETE SUCRE	M	11	-	-	-	2	3	2	-	1	-	3	-	-
		F	7	-	-	-	-	-	2	-	1	-	4	-	-
761.2	INFLUENZA GRIPPE	M	-	-	-	-	-	-	-	-	-	-	-	-	-
		F	1	-	-	-	-	-	-	-	-	-	1	-	-
761.3	RUBELLA RUBEOLE	M	1	-	-	-	-	1	-	-	-	-	-	-	-
		F	2	-	-	-	-	-	2	-	-	-	-	-	-
761.5	INJURY TRAUMATISME	M	3	-	-	-	-	-	1	-	-	-	2	-	-
		F	3	-	-	-	-	3	-	-	-	-	-	-	-
761.6	OPERATION INTERVENTION CHIRURGICALE	M	5	-	-	-	-	2	2	-	-	1	-	-	-
		F	3	-	-	-	-	3	-	-	-	-	-	-	-
761.9	OTHER MATERNAL CAUSES AUTRES CAUSES MATERNELLES	M	10	-	-	-	-	4	-	-	1	1	4	-	-
		F	7	-	-	-	-	5	-	-	-	-	2	-	-
762	TOXEMIA OF PREGNANCY TOXEMIES GRAVIDIQUES	M	15	-	-	-	-	8	2	-	-	1	3	-	1
		F	7	-	-	-	-	2	-	-	-	-	5	-	-
762.0	RENAL DISEASE ARISING DURING PREGNANCY MALADIE RENALE DE LA GROSSESSE	M	1	-	-	-	-	1	-	-	-	-	-	-	-
		F	-	-	-	-	-	-	-	-	-	-	-	-	-
762.1	PRE-ECLAMPSIA OF PREGNANCY PRE-ECLAMPSIE	M	4	-	-	-	-	-	1	-	-	-	2	-	1
		F	3	-	-	-	-	-	-	-	-	-	3	-	-
762.2	ECLAMPSIA OF PREGNANCY ECLAMPSIE	M	1	-	-	-	-	1	-	-	-	-	-	-	-
		F	1	-	-	-	-	-	-	-	-	-	1	-	-
762.3	TOXEMIA UNSPECIFIED TOXEMIE SANS PRECISION	M	8	-	-	-	-	5	1	-	-	1	1	-	-
		F	3	-	-	-	-	2	-	-	-	-	1	-	-
762.9	OTHER TOXEMIA OF PREGNANCY AUTRES TOXEMIES GRAVIDIQUES	M	1	-	-	-	-	1	-	-	-	-	-	-	-
		F	-	-	-	-	-	-	-	-	-	-	-	-	-
763	MATERNAL ANTE AND INTRAPARTUM INFECTION INFECTION MATERNELLE (AVANT ET PENDANT	M	14	1	-	1	-	6	1	-	-	1	4	-	-
		F	6	1	-	-	-	2	2	-	-	-	1	-	-
763.0	PYELITIS, PYELONEPHRITIS OF PREGNANCY PYELITE, PYELONEPHRITE GRAVIDIQUE	M	2	-	-	-	-	1	-	-	-	-	1	-	-
		F	1	-	-	-	-	-	1	-	-	-	-	-	-
763.1	OTHER GENITOURINARY AUTRES GENITO-URINAIRES	M	3	-	-	-	-	1	-	-	-	-	2	-	-
		F	2	-	-	-	-	1	1	-	-	-	-	-	-
763.9	OTHER AUTRES	M	9	1	-	1	-	4	1	-	-	1	1	-	-
		F	3	1	-	-	-	1	-	-	-	-	1	-	-
TOTAL	CONDITIONS IN MOTHER (760-763) AFFECTIONS DE LA MERE (760-763)	M	61	1	-	1	2	26	8	-	2	4	16	-	1
		F	38	1	-	-	-	16	6	-	1	-	14	-	-
	DIFFICULT LABOR (764-768) ACCOUCHEMENT DYSTOCIQUE (764-768)														
764	DIFFICULT LABOR WITH ABNORMALITY OF BONES, ORGANS, OR TISSUES OF PELVIS ACCOUCHEMENT DYSTOCIQUE PAR ANOMALIE, SQUELETTE, ORGANES OU PARTIES MOELLES	M	4	-	-	-	-	2	-	-	-	-	2	-	-
		F	1	-	-	-	-	-	-	-	-	-	1	-	-
764.4	WITH ASPHYXIA AVEC ASPHYXIE	M	2	-	-	-	-	1	-	-	-	-	1	-	-
		F	1	-	-	-	-	-	-	-	-	-	1	-	-
764.9	WITHOUT BIRTH INJURY OR ASPHYXIA SANS LESION OBSTETRICALE OU ASPHYXIE	M	2	-	-	-	-	1	-	-	-	-	1	-	-
		F	-	-	-	-	-	-	-	-	-	-	-	-	-
765	DIFFICULT LABOR WITH DISPROPORTION, BUT NO ABNORMALITY OF PELVIS ACCOUCHEMENT DYSTOCIQUE AVEC DISPROPOR TION, MAIS SANS ANOMALIE PELVIENNE	M	5	-	-	-	-	-	1	-	1	-	3	-	-
		F	1	-	-	-	1	-	-	-	-	-	-	-	-
765.0	WITH BIRTH INJURY TO BRAIN AVEC LESION OBSTETRICALE DU CERVEAU	M	-	-	-	-	-	-	-	-	-	-	-	-	-
		F	1	-	-	-	1	-	-	-	-	-	-	-	-
765.4	WITH ASPHYXIA AVEC ASPHYXIE	M	5	-	-	-	-	-	1	-	1	-	3	-	-
		F	-	-	-	-	-	-	-	-	-	-	-	-	-
766	DIFFICULT LABOR, MALPOSITION OF FETUS ACCOUCHEMENT DYSTOCIQUE PAR ATTITUDE	M	42	4	-	1	1	6	10	1	-	1	18	-	-
		F	23	2	-	1	-	2	5	2	-	-	11	-	-
766.0	WITH BIRTH INJURY TO BRAIN AVEC LESION OBSTETRICALE, CERVEAU	M	13	2	-	1	-	1	4	-	-	-	5	-	-
		F	8	1	-	-	-	1	2	-	-	-	4	-	-
766.3	WITH BIRTH INJURY, OTHER OR NOS AVEC LESION OBSTETRICALE AUTRES ET SAI	M	-	-	-	-	-	-	-	-	-	-	-	-	-
		F	2	-	-	-	-	-	-	1	-	-	1	-	-
766.4	WITH ASPHYXIA AVEC ASPHYXIA	M	22	2	-	-	-	3	5	1	-	1	10	-	-
		F	9	1	-	-	-	1	2	1	-	-	4	-	-
766.9	WITHOUT BIRTH INJURY OR ASPHYXIA SANS LESION OBSTETRICALE OU ASPHYXIE	M	7	-	-	-	1	2	1	-	-	-	3	-	-
		F	4	-	-	1	-	-	1	-	-	-	2	-	-
767	DIFFICULT LABOR, ABNORMAL LABOR FORCES ACCOUCHEMENT DYSTOCIQUE, ORIGINE	M	5	1	-	-	-	1	1	-	-	-	2	-	-
		F	4	1	-	-	-	-	-	-	-	-	3	-	-



DEATHS FROM EACH CAUSE FOR PROVINCES BY SEX, AND CANADA BY SEX AND AGE, 1971

INT. LIST LISTE INT	CAUSE OF DEATH CAUSE DU DECES		CANADA	PROVINCE OF RESIDENCE - PROVINCE DE RESIDENCE												
				NFLD. T-N.	PEI. IPE.	N.S. N-E.	N.B. N-B.	QUE. QUE.	ONT. ONT.	MAN. MAN.	SASK. SASK.	ALTA. ALTA.	B-C. C-B.	YUKON YUKON	NWT. T.N-O	
767.0	WITH BIRTH INJURY TO BRAIN AVEC LESION OBSTETRICALE, CERVEAU	M	-	-	-	-	-	-	-	-	-	-	-	-	-	-
		F	2	-	-	-	-	-	-	-	-	-	-	2	-	-
767.4	WITH ASPHYXIA AVEC ASPHYXIE	M	1	-	-	-	-	-	-	-	-	-	-	1	-	-
		F	1	1	-	-	-	-	-	-	-	-	-	-	-	-
767.9	WITHOUT BIRTH INJURY OR ASPHYXIA SANS LESION OBSTETRICALE OU ASPHYXIE	M	4	1	-	-	-	1	1	-	-	-	-	1	-	-
		F	1	-	-	-	-	-	-	-	-	-	-	1	-	-
768	DIFFICULT LABOR WITH OTHER AND UNSPECIFIED COMPLICATIONS ACCOUCHEMENT DYSTOCIQUE AVEC COMPLICATI- ONS AUTRES ET SANS PRECISION	M	19	1	-	-	1	8	6	-	1	1	1	1	-	-
		F	10	-	-	1	-	4	2	-	-	2	1	-	-	-
768.0	WITH BIRTH INJURY TO BRAIN AVEC LESION OBSTETRICALE, CERVEAU	M	6	-	-	-	-	3	3	-	-	-	-	-	-	-
		F	5	-	-	1	-	1	2	-	-	-	1	-	-	-
768.3	WITH BIRTH INJURY, OTHER AND NOS AVEC LESION OBSTETRICALE AUTRE ET SAI	M	-	-	-	-	-	-	-	-	-	-	-	-	-	-
		F	2	-	-	-	-	-	-	-	-	2	-	-	-	-
768.4	WITH ASPHYXIA AVEC ASPHYXIE	M	11	1	-	-	1	4	3	-	1	-	1	-	-	-
		F	2	-	-	-	-	2	-	-	-	-	-	-	-	-
768.9	WITHOUT BIRTH INJURY OR ASPHYXIA SANS LESION OBSTETRICALE OU ASPHYXIE	M	2	-	-	-	-	1	-	-	-	1	-	-	-	-
		F	1	-	-	-	-	1	-	-	-	-	-	-	-	-
TOTAL	DIFFICULT LABOR (764-768) ACCOUCHEMENT DYSTOCIQUE (764-768)	M	75	6	-	1	2	17	18	1	2	2	26	-	-	-
		F	39	3	-	2	1	6	7	2	-	2	16	-	-	-
	OTHER (769-779) AUTRES (769-779)															
769	OTHER COMPLICATIONS OF PREGNANCY AND CHILDBIRTH AUTRES COMPLICATIONS DE LA GROSSESSE ET DE L ACCOUCHEMENT	M	196	3	-	2	3	82	36	1	4	8	56	1	-	-
		F	167	1	-	1	2	61	35	2	3	9	53	-	-	-
769.0	INCOMPETENT CERVIX BEANCE DU COL	M	27	-	-	-	-	17	3	-	1	-	6	-	-	-
		F	51	1	-	-	-	26	9	1	-	2	12	-	-	-
769.1	PREMATURE RUPTURE OF MEMBRANES RUPTURE PREMATUREE DES MEMBRANES	M	69	1	-	1	3	23	16	1	1	3	19	1	-	-
		F	50	-	-	-	-	16	9	1	-	3	21	-	-	-
769.2	HYDRAMNIOS HYDRAMNIOS	M	26	2	-	1	-	14	2	-	-	2	5	-	-	-
		F	11	-	-	1	1	5	2	-	-	-	2	-	-	-
769.3	ECTOPIC PREGNANCY GROSSESSE ECTOPIQUE	M	2	-	-	-	-	1	1	-	-	-	-	-	-	-
		F	-	-	-	-	-	-	-	-	-	-	-	-	-	-
769.4	MULTIPLE PREGNANCY GROSSESSE MULTIPLE	M	51	-	-	-	-	21	9	-	2	2	17	-	-	-
		F	32	-	-	-	1	12	9	-	2	-	8	-	-	-
769.9	OTHER AUTRES	M	21	-	-	-	-	6	5	-	-	1	9	-	-	-
		F	23	-	-	-	-	2	6	-	1	4	10	-	-	-
770	CONDITIONS OF PLACENTA ANOMALIES DU PLACENTA	M	172	2	3	4	8	54	44	7	8	4	38	-	-	-
		F	124	4	2	3	3	43	33	4	3	11	18	-	-	-
770.0	PLACENTA PREVIA PLACENTA PRAEVA	M	43	-	1	1	2	16	9	1	1	1	11	-	-	-
		F	27	-	1	2	1	9	8	1	-	1	4	-	-	-
770.1	PREMATURE SEPARATION OF PLACENTA DECOLLEMENT PREMATURE DU PLACENTA	M	107	2	2	2	5	29	29	6	5	3	24	-	-	-
		F	78	2	1	1	1	32	18	1	2	9	11	-	-	-
770.2	PLACENTAL INFARCTION INFARCTUS PLACENTAIRE	M	2	-	-	-	-	-	1	-	-	-	1	-	-	-
		F	3	1	-	-	-	-	1	-	-	-	1	-	-	-
770.8	OTHER AUTRES	M	5	-	-	-	-	3	1	-	-	-	1	-	-	-
		F	3	-	-	-	-	-	1	1	-	-	1	-	-	-
770.9	UNSPECIFIED ANOMALIE DU PLACENTA SAI	M	15	-	-	1	1	6	4	-	2	-	1	-	-	-
		F	13	1	-	-	1	2	5	1	1	1	1	-	-	-
771	CONDITIONS OF UMBILICAL CORD ANOMALIE DU CORDON	M	25	1	-	1	-	10	8	-	1	3	1	-	-	-
		F	11	1	-	-	-	4	4	1	-	1	-	-	-	-
771.0	COMPRESSION COMPRESSION	M	3	1	-	-	-	1	1	-	-	-	-	-	-	-
		F	-	-	-	-	-	-	-	-	-	-	-	-	-	-
771.1	PROLAPSE WITHOUT COMPRESSION PROCIDENCE SANS COMPRESSION	M	10	-	-	1	-	2	4	-	-	2	1	-	-	-
		F	6	1	-	-	-	2	2	-	-	1	-	-	-	-
771.9	OTHER AUTRES	M	12	-	-	-	-	7	3	-	1	1	-	-	-	-
		F	5	-	-	-	-	2	2	1	-	-	-	-	-	-
772	BIRTH INJURY WITHOUT MENTION OF CAUSE LESION D'ORIGINE OBSTETRICALE SANS MENTI	M	97	6	1	8	1	32	31	9	1	3	5	-	-	-
		F	64	3	-	1	2	18	19	5	4	6	2	1	3	-
772.0	TO BRAIN DU CERVEAU	M	91	6	1	7	1	31	29	9	1	3	3	-	-	-
		F	54	3	-	1	2	16	17	4	4	5	-	1	1	-
772.9	OTHER AND UNSPECIFIED AUTRES ET SANS PRECISION	M	6	-	-	1	-	1	2	-	-	-	2	-	-	-
		F	10	-	-	-	-	2	2	1	-	1	2	-	2	-



DEATHS FROM EACH CAUSE FOR PROVINCES BY SEX, AND CANADA BY SEX AND AGE, 1971

INT.LIST LISTE INT	CAUSE OF DEATH CAUSE DU DECES		CANADA	PROVINCE OF RESIDENCE - PROVINCE DE RESIDENCE												
				NFLD. T-N.	PEI. IPE.	N.S. N-E.	N.B. N-B.	QUE. QUE.	ONT. ONT.	MAN. MAN.	SASK. SASK.	ALTA. ALTA.	B-C. C-B.	YUKON YUKON	NWT. T.N-O	
774	HEMOLYTIC DISEASE, NEWBORN, KERNICTERUS MALADIE HEMOLYTIQUE, NOUVEAU-NE AVEC	M	3	-	-	-	-	1	1	1	-	-	-	-	-	-
		F	2	-	-	-	-	2	-	-	-	-	-	-	-	-
774.0	WITH RH INCOMPATIBILITY AVEC INCOMPATIBILITE RH	M	2	-	-	-	-	-	1	1	-	-	-	-	-	-
		F	-	-	-	-	-	-	-	-	-	-	-	-	-	-
774.9	WITHOUT MENTION OF CAUSE SANS MENTION DE CAUSE	M	1	-	-	-	-	1	-	-	-	-	-	-	-	-
		F	2	-	-	-	-	2	-	-	-	-	-	-	-	-
775	HEMOLYTIC DISEASE, NEWBORN, WITHOUT MENTION OF CAUSE MALADIE HEMOLYTIQUE, NOUVEAU-NE, SANS MENTION D ICTERE NUCLEAIRE	M	40	2	-	2	2	17	10	-	-	4	3	-	-	
		F	28	1	-	-	1	10	7	1	1	2	5	-	-	
775.0	WITH RH INCOMPATIBILITY AVEC INCOMPATIBILITE RH	M	17	2	-	-	-	6	5	-	-	2	2	-	-	
		F	11	-	-	-	-	3	1	1	-	2	4	-	-	
775.1	WITH ABO INCOMPATIBILITY AVEC INCOMPATIBILITE ABO	M	1	-	-	-	-	1	-	-	-	-	-	-	-	
		F	2	-	-	-	-	-	1	-	1	-	-	-	-	
775.2	WITH OTHER OR UNSPECIFIED BLOOD INCOMPATIBILITY AVEC INCOMPATIBILITE SANGUINE AUTRE ET SANS PRECISION	M	-	-	-	-	-	-	-	-	-	-	-	-	-	
		F	1	-	-	-	-	-	1	-	-	-	-	-	-	
775.9	WITHOUT MENTION OF CAUSE SANS MENTION DE CAUSE	M	22	-	-	2	2	10	5	-	-	2	1	-	-	
		F	14	1	-	-	1	7	4	-	-	1	-	-	-	
776	ANOXIC AND HYPOXIC CONDITIONS NEC AFFECTIONS ANOXEMIQUES, HYPOXEMIQUES NCA	M	839	33	10	40	29	182	297	45	33	95	52	-	3	
		F	518	18	2	27	16	119	175	31	31	71	27	-	1	
776.0	ASPIRATION OF CONTENT OF BIRTH CANAL ASPIRATION DE MATIERES PROVENANT DES	M	17	2	1	-	-	3	7	2	-	2	-	-	-	
		F	21	2	-	-	-	2	6	2	1	3	5	-	-	
776.1	HYALINE MEMBRANE DISEASE MEMBRANE HYALINE	M	251	9	-	4	7	80	57	23	20	30	21	-	-	
		F	124	2	-	-	4	47	21	14	5	23	8	-	-	
776.2	RESPIRATORY DISTRESS SYNDROME SYNDROME DE SOUFFRANCE RESPIRATOIRE	M	279	16	6	23	14	24	122	9	17	36	12	-	-	
		F	182	6	1	18	4	23	78	8	10	26	8	-	-	
776.3	FETAL DISTRESS SOUFFRANCE FOETALE	M	1	-	-	-	-	-	1	-	-	-	-	-	-	
		F	5	-	-	1	-	-	3	1	-	-	-	-	-	
776.4	INTRAUTERINE ANOXIA ANOXIE INTRA-UTERINE	M	8	-	-	-	-	3	3	-	-	1	1	-	-	
		F	8	-	-	1	-	3	1	2	-	1	-	-	-	
776.9	ASPHYXIA OF NEWBORN NOS ASPHYXIE DU NOUVEAU-NE SAI	M	283	6	3	13	8	72	107	11	16	26	18	-	3	
		F	178	8	1	7	8	44	66	4	15	18	6	-	1	
777	IMMATURITY, UNQUALIFIED PREMATURITE SAI	M	407	27	4	20	30	55	159	23	31	39	14	-	5	
		F	301	12	5	9	12	57	118	22	25	21	12	1	7	
778	OTHER CONDITIONS OF FETUS OR NEWBORN AUTRES AFFECTIONS, FOETUS OU NOUVEAU-NE	M	54	9	-	1	1	15	12	3	5	3	2	1	2	
		F	38	5	1	2	-	4	16	1	2	3	3	-	1	
778.1	POSTMATURITY POST-MATURITE	M	1	-	-	-	-	-	-	-	-	-	1	-	-	
		F	1	-	-	-	-	-	1	-	-	-	-	-	-	
778.2	HEMORRHAGIC DISEASE OF NEWBORN MALADIE HEMORRAGIQUE DU NOUVEAU-NE	M	20	1	-	-	-	7	4	-	5	2	-	-	1	
		F	16	2	-	1	-	-	7	-	1	2	3	-	-	
778.9	OTHER AUTRES	M	33	8	-	1	1	8	8	3	-	1	1	1	1	
		F	21	3	1	1	-	4	8	1	1	1	-	-	1	
TOTAL	OTHER (769-778)	M	1833	83	18	78	74	448	598	89	103	159	171	2	10	
TOTAL	AUTRES (769-778)	F	1253	45	10	43	36	318	407	67	69	124	120	2	12	
TOTAL	XN. CERTAIN CAUSES OF PERINATAL MORTALITY (760-778)	M	1969	90	18	80	78	491	624	90	107	165	213	2	11	
TOTAL	XV. CAUSES DE MORTALITE PERINA- TALE (760-778)	F	1330	49	10	45	37	340	420	69	70	126	150	2	12	

XVI. SYMPTOMS AND ILL-DEFINED CONDITIONS (780-796)  
XVI. SYMPTOMES ET ETATS MAL DEFINIS (780-796)

SYMPTOMS REFERABLE TO SYSTEMS OR ORGANS (780-796)  
SYMPTOMES RELATIFS AUX DIFFERENTS APPAREILS ET ORGANES (780-789)

780	CERTAIN SYMPTOMS REFERABLE TO NERVOUS SY- STEM AND SPECIAL SENSES SYMPTOMES RELATIFS AU SYSTEME NERVEUX ET AUX ORGANES DES SENS	M	1	-	-	-	-	-	1	-	-	-	-	-	-
		F	2	-	-	1	-	1	-	-	-	-	-	-	-
780.2	CONVULSIONS CONVULSIONS	M	1	-	-	-	-	-	1	-	-	-	-	-	-
		F	2	-	-	1	-	1	-	-	-	-	-	-	-
781	OTHER SYMPTOMS REFERABLE TO NERVOUS SYSTEM AND SPECIAL SENSES AUTRES SYMPTOMES RELATIFS AU SYSTEME NERVEUX ET AUTRES ORGANES DES SENS	M	2	-	-	-	-	1	1	-	-	-	-	-	-
		F	1	-	-	-	-	1	-	-	-	-	-	-	-
781.7	ENCEPHALOPATHY ENCEPHALOPATHIE	M	2	-	-	-	-	1	1	-	-	-	-	-	-
		F	1	-	-	-	-	1	-	-	-	-	-	-	-

DECES SELON LA CAUSE ET LE SEXE PAR PROVINCE, ET SELON LA CAUSE, LE SEXE ET L'AGE POUR LE CANADA, 1971

		AGE GROUPS - GROUPES D'AGES																	INT. LIST		
00-01	01-04	05-09	10-14	15-19	20-24	25-29	30-34	35-39	40-44	45-49	50-54	55-59	60-64	65-69	70-74	75-79	80-84	85+	NS/ND	LISTE INT.	
1	1	1	-	-	-	-	-	-	-	-	-	-	-	-	-	-	-	-	-	- M	774
2	-	-	-	-	-	-	-	-	-	-	-	-	-	-	-	-	-	-	-	- F	
-	1	1	-	-	-	-	-	-	-	-	-	-	-	-	-	-	-	-	-	- M	774.0
-	-	-	-	-	-	-	-	-	-	-	-	-	-	-	-	-	-	-	-	- F	
1	-	-	-	-	-	-	-	-	-	-	-	-	-	-	-	-	-	-	-	- M	774.9
2	-	-	-	-	-	-	-	-	-	-	-	-	-	-	-	-	-	-	-	- F	
40	-	-	-	-	-	-	-	-	-	-	-	-	-	-	-	-	-	-	-	- M	775
28	-	-	-	-	-	-	-	-	-	-	-	-	-	-	-	-	-	-	-	- F	
17	-	-	-	-	-	-	-	-	-	-	-	-	-	-	-	-	-	-	-	- M	775.0
11	-	-	-	-	-	-	-	-	-	-	-	-	-	-	-	-	-	-	-	- F	
1	-	-	-	-	-	-	-	-	-	-	-	-	-	-	-	-	-	-	-	- M	775.1
2	-	-	-	-	-	-	-	-	-	-	-	-	-	-	-	-	-	-	-	- F	
-	-	-	-	-	-	-	-	-	-	-	-	-	-	-	-	-	-	-	-	- M	775.2
1	-	-	-	-	-	-	-	-	-	-	-	-	-	-	-	-	-	-	-	- F	
22	-	-	-	-	-	-	-	-	-	-	-	-	-	-	-	-	-	-	-	- M	775.9
14	-	-	-	-	-	-	-	-	-	-	-	-	-	-	-	-	-	-	-	- F	
839	-	-	-	-	-	-	-	-	-	-	-	-	-	-	-	-	-	-	-	- M	776
517	1	-	-	-	-	-	-	-	-	-	-	-	-	-	-	-	-	-	-	- F	
17	-	-	-	-	-	-	-	-	-	-	-	-	-	-	-	-	-	-	-	- M	776.0
21	-	-	-	-	-	-	-	-	-	-	-	-	-	-	-	-	-	-	-	- F	
251	-	-	-	-	-	-	-	-	-	-	-	-	-	-	-	-	-	-	-	- M	776.1
124	-	-	-	-	-	-	-	-	-	-	-	-	-	-	-	-	-	-	-	- F	
279	-	-	-	-	-	-	-	-	-	-	-	-	-	-	-	-	-	-	-	- M	776.2
181	1	-	-	-	-	-	-	-	-	-	-	-	-	-	-	-	-	-	-	- F	
1	-	-	-	-	-	-	-	-	-	-	-	-	-	-	-	-	-	-	-	- M	776.3
5	-	-	-	-	-	-	-	-	-	-	-	-	-	-	-	-	-	-	-	- F	
8	-	-	-	-	-	-	-	-	-	-	-	-	-	-	-	-	-	-	-	- M	776.4
8	-	-	-	-	-	-	-	-	-	-	-	-	-	-	-	-	-	-	-	- F	
283	-	-	-	-	-	-	-	-	-	-	-	-	-	-	-	-	-	-	-	- M	776.9
178	-	-	-	-	-	-	-	-	-	-	-	-	-	-	-	-	-	-	-	- F	
407	-	-	-	-	-	-	-	-	-	-	-	-	-	-	-	-	-	-	-	- M	777
301	-	-	-	-	-	-	-	-	-	-	-	-	-	-	-	-	-	-	-	- F	
54	-	-	-	-	-	-	-	-	-	-	-	-	-	-	-	-	-	-	-	- M	778
38	-	-	-	-	-	-	-	-	-	-	-	-	-	-	-	-	-	-	-	- F	
1	-	-	-	-	-	-	-	-	-	-	-	-	-	-	-	-	-	-	-	- M	778.1
1	-	-	-	-	-	-	-	-	-	-	-	-	-	-	-	-	-	-	-	- F	
20	-	-	-	-	-	-	-	-	-	-	-	-	-	-	-	-	-	-	-	- M	778.2
16	-	-	-	-	-	-	-	-	-	-	-	-	-	-	-	-	-	-	-	- F	
33	-	-	-	-	-	-	-	-	-	-	-	-	-	-	-	-	-	-	-	- M	778.9
21	-	-	-	-	-	-	-	-	-	-	-	-	-	-	-	-	-	-	-	- F	
1831	1	1	-	-	-	-	-	-	-	-	-	-	-	-	-	-	-	-	-	- M	TOTAL
1252	1	-	-	-	-	-	-	-	-	-	-	-	-	-	-	-	-	-	-	- F	TOTAL
1967	1	1	-	-	-	-	-	-	-	-	-	-	-	-	-	-	-	-	-	- M	TOTAL
1328	2	-	-	-	-	-	-	-	-	-	-	-	-	-	-	-	-	-	-	- F	
-	-	-	-	-	-	-	1	-	-	-	-	-	-	-	-	-	-	-	-	- M	780
-	2	-	-	-	-	-	-	-	-	-	-	-	-	-	-	-	-	-	-	- F	
-	-	-	-	-	-	-	1	-	-	-	-	-	-	-	-	-	-	-	-	- M	780.2
-	2	-	-	-	-	-	-	-	-	-	-	-	-	-	-	-	-	-	-	- F	
-	-	-	-	-	-	-	-	-	-	-	-	-	-	1	-	1	-	-	-	- M	781
-	-	-	-	-	-	-	-	-	-	-	-	-	-	-	-	1	-	-	-	- F	
-	-	-	-	-	-	-	-	-	-	-	-	-	-	1	-	1	-	-	-	- M	781.7
-	-	-	-	-	-	-	-	-	-	-	-	-	-	-	-	1	-	-	-	- F	

DEATHS FROM EACH CAUSE FOR PROVINCES BY SEX, AND CANADA BY SEX AND AGE, 1971

INT. LIST LISTE INT	CAUSE OF DEATH CAUSE DU DECES		CANADA	PROVINCE OF RESIDENCE - PROVINCE DE RESIDENCE											
				NFLD. T.-N.	PEI. IPE.	N.S. N.-E.	N.B. N.-B.	QUE. QUE.	ONT. ONT.	MAN. MAN.	SASK. SASK.	ALTA. ALTA.	B.-C. C.-B.	YUKON YUKON	NWT. T.-N.-O.
782	SYMPTOMS REFERABLE TO CARDIOVASCULAR AND LYMPHATIC SYSTEM SYMPTOMES RELATIFS AU SYSTEME CARDIO-VASCULAIRE ET LYMPHATIQUE	M	71	6	6	2	5	19	7	3	14	8	-	-	1
		F	51	6	5	2	2	11	7	2	10	5	1	-	-
782.4	ACUTE HEART FAILURE, NOS DEFAILLANCE CARDIAQUE AIGUE SAI	M	68	6	6	2	4	18	7	3	13	8	-	-	1
		F	45	6	4	2	2	7	7	2	10	4	1	-	-
782.5	SYNCOPE OR COLLAPSE SYNCOPE	M	-	-	-	-	-	-	-	-	-	-	-	-	-
		F	2	-	-	-	-	2	-	-	-	-	-	-	-
782.6	EDEMA AND DROPSY OEDEME ET ANASARQUE	M	-	-	-	-	-	-	-	-	-	-	-	-	-
		F	1	-	-	-	-	-	-	-	-	1	-	-	-
782.9	SHOCK WITHOUT TRAUMA CHOC (NON-TRAUMATIQUE)	M	3	-	-	-	1	1	-	-	1	-	-	-	-
		F	3	-	1	-	-	2	-	-	-	-	-	-	-
783	SYMPTOMS REFERABLE TO RESPIRATORY SYSTEM SYMPTOMES RELATIFS A L APPAREIL	M	3	-	-	1	-	-	1	-	-	1	-	-	-
		F	1	-	-	-	-	-	1	-	-	-	-	-	-
783.0	EPISTAXIS EPISTAXIS	M	1	-	-	-	-	-	-	-	-	1	-	-	-
		F	1	-	-	-	-	-	1	-	-	-	-	-	-
783.1	HEMOPTYSIS HEMOPTYSIE	M	2	-	-	1	-	-	1	-	-	-	-	-	-
		F	-	-	-	-	-	-	-	-	-	-	-	-	-
784	SYMPTOMS REFERABLE TO UPPER GASTROINTESTINAL TRACT SYMPTOMES RELATIFS A LA PARTIE SUPERIEURE DU TUBE DIGESTIF	M	6	-	1	1	-	2	1	-	-	-	1	-	-
		F	5	-	-	-	-	1	3	-	1	-	-	-	-
784.4	DYSPHAGIA DYSPHAGIE	M	1	-	-	1	-	-	-	-	-	-	-	-	-
		F	-	-	-	-	-	-	-	-	-	-	-	-	-
784.5	HEMATEMESIS HEMATEMESE	M	5	-	1	-	-	2	1	-	-	-	1	-	-
		F	5	-	-	-	-	1	3	-	1	-	-	-	-
785	SYMPTOMS REFERABLE TO ABDOMEN AND LOWER GASTROINTESTINAL TRACT SYMPTOMES RELATIFS A L'ABDOMEN ET A LA PARTIE INFERIEURE DU TUBE DIGESTIF	M	2	-	-	-	1	-	-	-	-	1	-	-	-
		F	-	-	-	-	-	-	-	-	-	-	-	-	-
785.2	JAUNDICE (NOT OF NEWBORN) ICTERE (SAUF CHEZ LE NOUVEAU-NE)	M	1	-	-	-	-	-	-	-	-	1	-	-	-
		F	-	-	-	-	-	-	-	-	-	-	-	-	-
785.5	ABDOMINAL PAIN DOULEUR ABDOMINALE	M	1	-	-	-	1	-	-	-	-	-	-	-	-
		F	-	-	-	-	-	-	-	-	-	-	-	-	-
788	OTHER GENERAL SYMPTOMS AUTRES SYMPTOMES GENERAUX	M	8	-	-	1	1	1	3	-	1	-	-	-	1
		F	6	-	-	-	-	3	2	-	1	-	-	-	-
788.0	ELECTROLYTE DISORDERS PERTURBATIONS ELECTROLYTIQUES	M	7	-	-	1	1	1	2	-	1	-	-	-	1
		F	3	-	-	-	-	2	1	-	-	-	-	-	-
788.6	PYREXIA OF UNKNOWN ORIGIN FIEVRE D'ORIGINE INCONNUE	M	1	-	-	-	-	-	1	-	-	-	-	-	-
		F	3	-	-	-	-	1	1	-	1	-	-	-	-
TOTAL	SYMPTOMS REFERABLE TO SYSTEMS OR ORGANS (780-789)	M	93	6	7	5	7	23	14	3	15	10	1	-	2
TOTAL	SYMPTOMES RELATIFS AUX DIFFERENTS APPAREILS ET ORGANES (780-789)	F	66	6	5	3	2	17	13	2	12	5	1	-	-
SENILITY AND ILL-DEFINED DISEASES (790-796) SENILITE ET ETATS MORBIDES MAL DEFINIS (790-796)															
790	NERVOUSNESS AND DEBILITY NERVOSITE ET DEBILITE	M	1	-	-	-	-	-	1	-	-	-	-	-	-
		F	1	-	-	-	-	-	-	-	-	1	-	-	-
790.1	DEBILITY AND UNDUE FATIGUE DEBILITE ET FATIGUE ANORMALE	M	1	-	-	-	-	-	1	-	-	-	-	-	-
		F	1	-	-	-	-	-	-	-	-	1	-	-	-
792	UREMIA UREMIE	M	32	3	-	4	2	12	4	1	4	2	-	-	-
		F	21	2	1	2	2	8	4	2	-	-	-	-	-
794	SENILITY WITHOUT PSYCHOSIS SENILITE, SANS PSYCHOSE	M	119	16	-	1	9	18	29	2	11	27	6	-	-
		F	177	24	2	8	9	30	69	5	11	9	8	-	2
795	SUDDEN DEATH (CAUSE UNKNOWN) MORT SUBITE (CAUSE INCONNUE)	M	19	-	-	-	2	10	4	2	-	-	-	1	-
		F	10	-	-	-	-	7	2	-	1	-	-	-	-
796	OTHER ILL-DEFINED AND UNKNOWN CAUSES AUTRES CAUSES MAL DEFINIES OU INCONNUES	M	389	4	-	19	7	52	118	11	18	150	8	1	1
		F	234	2	-	8	4	26	91	5	7	82	7	-	2
796.0	OTHER ILL-DEFINED CONDITIONS AUTRES AFFECTIONS MAL DEFINIES	M	24	2	-	-	-	3	17	1	1	-	-	-	-
		F	5	-	-	-	1	-	3	1	-	-	-	-	-
796.2	FOUND DEAD (CAUSE UNKNOWN) TROUVE MORT (CAUSE INCONNUE)	M	132	2	-	8	2	9	57	3	12	30	7	1	1
		F	77	1	-	4	1	4	41	1	3	17	5	-	-
796.3	DIED WITHOUT SIGN OF DISEASE DECES SANS SYMPTOME MORBIDE	M	149	-	-	5	-	5	16	2	5	115	1	-	-
		F	93	1	-	2	-	3	18	-	4	62	1	-	2
796.9	OTHER UNKNOWN AND UNSPECIFIED AUTRES CAUSES INCONNUES OU SAI	M	84	-	-	6	5	35	28	5	-	5	-	-	-
		F	59	-	-	2	2	19	29	3	-	3	1	-	-



DECES SELON LA CAUSE ET LE SEXE PAR PROVINCE, ET SELON LA CAUSE, LE SEXE ET L'AGE POUR LE CANADA, 1971

AGE GROUPS - GROUPES D'AGES																			INT. LIST		
00-01	01-04	05-09	10-14	15-19	20-24	25-29	30-34	35-39	40-44	45-49	50-54	55-59	60-64	65-69	70-74	75-79	80-84	85+	NS/ND	LISTE INT.	
1	-	-	1	-	-	-	1	1	-	-	4	3	5	12	1	7	9	9	17	- M	782
-	-	-	-	-	-	-	-	1	1	1	-	1	-	2	2	6	9	7	21	- F	
1	-	-	1	-	-	-	1	1	-	-	4	3	4	12	1	6	9	8	17	- M	782.4
-	-	-	-	-	-	-	-	1	-	-	1	-	-	2	1	6	7	6	21	- F	
-	-	-	-	-	-	-	-	-	-	-	-	-	-	-	-	-	-	-	-	- M	782.5
-	-	-	-	-	-	-	-	-	-	-	-	-	-	-	-	-	-	-	-	- F	
-	-	-	-	-	-	-	-	-	-	-	-	-	-	-	-	-	-	-	-	- M	782.6
-	-	-	-	-	-	-	-	-	-	-	-	-	-	-	-	-	-	1	-	- F	
-	-	-	-	-	-	-	-	-	-	-	-	1	-	-	1	-	1	-	-	- M	782.9
-	-	-	-	-	-	-	1	-	1	-	-	-	-	1	-	-	-	-	-	- F	
-	-	-	-	-	-	-	-	-	-	-	1	-	-	-	-	1	-	1	-	- M	783
-	-	-	-	-	-	-	-	-	-	-	-	-	-	-	-	-	1	-	-	- F	
-	-	-	-	-	-	-	-	-	-	-	1	-	-	-	-	-	-	1	-	- M	783.0
-	-	-	-	-	-	-	-	-	-	-	-	-	-	-	-	-	1	-	-	- F	
-	-	-	-	-	-	-	-	-	-	-	-	-	-	-	-	1	-	1	-	- M	783.1
-	-	-	-	-	-	-	-	-	-	-	-	-	-	-	-	-	-	-	-	- F	
-	-	-	-	-	-	-	-	-	-	-	-	-	-	-	1	-	1	1	3	- M	784
-	-	-	-	-	-	-	-	-	-	-	-	-	-	-	-	-	2	-	3	- F	
-	-	-	-	-	-	-	-	-	-	-	-	-	-	-	-	-	-	-	1	- M	784.4
-	-	-	-	-	-	-	-	-	-	-	-	-	-	-	-	-	-	-	-	- F	
-	-	-	-	-	-	-	-	-	-	-	-	-	-	-	1	-	1	1	2	- M	784.5
-	-	-	-	-	-	-	-	-	-	-	-	-	-	-	-	2	-	3	-	- F	
-	-	-	-	1	-	-	-	-	-	-	-	-	-	-	-	-	-	1	-	- M	785
-	-	-	-	-	-	-	-	-	-	-	-	-	-	-	-	-	-	-	-	- F	
-	-	-	-	-	-	-	-	-	-	-	-	-	-	-	-	-	1	-	-	- M	785.2
-	-	-	-	-	-	-	-	-	-	-	-	-	-	-	-	-	-	-	-	- F	
-	-	-	-	1	-	-	-	-	-	-	-	-	-	-	-	-	-	-	-	- M	785.5
-	-	-	-	-	-	-	-	-	-	-	-	-	-	-	-	-	-	-	-	- F	
1	1	-	-	-	-	-	-	-	-	-	-	-	1	-	1	2	-	2	-	- M	788
2	1	-	-	-	-	-	-	-	-	-	-	-	-	1	1	1	-	-	-	- F	
-	1	-	-	-	-	-	-	-	-	-	-	-	1	-	1	2	-	2	-	- M	788.0
-	-	-	-	-	-	-	-	-	-	-	-	-	-	-	1	1	-	-	-	- F	
1	-	-	-	-	-	-	-	-	-	-	-	-	-	-	-	-	-	-	-	- M	788.6
1	1	-	-	-	-	-	-	-	-	-	-	-	-	-	1	-	-	-	-	- F	
2	1	-	1	1	-	2	1	-	-	4	4	5	13	3	8	14	11	23	- M	TOTAL	
2	3	-	-	-	-	-	1	1	1	-	1	-	2	3	7	13	8	24	- F		
-	-	-	-	-	-	-	-	-	-	-	-	-	-	-	-	-	-	-	1	- M	790
-	-	-	-	-	-	-	-	-	-	-	-	-	-	-	-	-	-	-	1	- F	
-	-	-	-	-	-	-	-	-	-	-	-	-	-	-	-	-	-	-	1	- M	790.1
-	-	-	-	-	-	-	-	-	-	-	-	-	-	-	-	-	-	-	1	- F	
-	-	-	1	-	-	-	-	-	-	1	1	1	1	2	3	7	4	12	- M	792	
-	-	-	-	-	-	-	-	-	-	-	-	-	2	2	1	3	6	6	- F		
-	-	-	-	-	-	-	-	-	-	-	-	-	1	-	7	11	27	73	- M	794	
-	-	-	-	-	-	-	-	-	-	-	-	-	-	1	2	12	31	131	- F		
10	1	-	-	1	-	-	-	-	-	-	2	-	3	-	1	-	-	1	-	- M	795
7	-	-	-	-	-	-	-	-	-	-	-	-	1	1	-	1	-	-	-	- F	
125	3	-	-	3	12	2	1	4	11	13	15	28	24	26	40	32	20	30	- M	796	
67	3	2	-	2	3	5	2	10	8	10	7	10	9	10	11	17	23	35	- F		
16	-	-	-	-	-	-	-	-	1	-	-	1	3	1	-	1	-	-	- M	796.0	
3	-	-	-	-	-	-	-	-	-	-	-	1	-	-	-	-	-	-	- F		
97	3	-	-	1	-	-	-	-	2	3	5	7	-	1	5	5	-	3	- M	796.2	
60	1	1	-	-	-	-	1	1	-	1	3	2	-	-	1	1	3	2	- F		
5	-	-	-	1	-	-	-	1	3	4	7	12	16	18	30	15	16	21	- M	796.3	
2	1	-	-	-	-	1	-	1	2	6	2	4	5	9	6	12	13	29	- F		
7	-	-	-	1	12	2	1	3	5	6	3	8	5	6	5	11	3	6	- M	796.9	
2	1	1	-	2	3	4	1	8	6	3	2	3	4	1	4	4	6	4	- F		

DEATHS FROM EACH CAUSE FOR PROVINCES BY SEX, AND CANADA BY SEX AND AGE, 1971

INT. LIST LISTE INT	CAUSE OF DEATH CAUSE DU DECES		CANADA	PROVINCE OF RESIDENCE - PROVINCE DE RESIDENCE											
				NFLD. T-N.	PEI. IPE.	N.S. N-E.	N.B. N-B.	QUE. QUE.	ONT. ONT.	MAN. MAN.	SASK. SASK.	ALTA. ALTA.	B-C. C-B.	YUKON YUKON	NWT. T-N-O
TOTAL	SENILITY AND ILL-DEFINED DISEASES (790-796)	M	560	23	-	24	20	92	156	16	33	179	14	2	1
TOTAL	SENILITE ET ETATS MORBIDES MAL DEFINIS (790-796)	F	443	28	3	18	15	71	166	12	19	92	15	-	4
TOTAL	XVI. SYMPTOMS AND ILL-DEFINED CONDITIONS (780-796)	M	653	29	7	29	27	115	170	19	48	189	15	2	3
TOTAL	XVI. SYMPTOMES ET ETATS MORBIDES MAL DEFINIS (780-796)	F	509	34	8	21	17	88	179	14	31	97	16	-	4
E XVII. ACCIDENTS, POISONINGS, AND VIOLENCE (E800-E999)															
E XVII. ACCIDENTS, EMPISONNEMENTS ET TRAUMATISMES (E800-E999)															
RAILWAY ACCIDENTS (E800-E807)															
ACCIDENTS DE CHEMIN DE FER (E800-E807)															
E800	COLLISION WITH ROLLING STOCK	M	12	-	-	-	-	1	5	-	-	3	3	-	-
	COLLISION AVEC MATERIEL ROULANT	F	-	-	-	-	-	-	-	-	-	-	-	-	-
E800.0	RAILWAY EMPLOYEE	M	11	-	-	-	-	-	5	-	-	3	3	-	-
	EMPLOYE DE CHEMIN DE FER	F	-	-	-	-	-	-	-	-	-	-	-	-	-
E800.1	PASSENGER ON RAILWAY	M	1	-	-	-	-	1	-	-	-	-	-	-	-
	VOYAGEUR	F	-	-	-	-	-	-	-	-	-	-	-	-	-
E802	DERAILMENT WITHOUT ANTECEDENT COLLISION	M	2	-	-	-	-	-	-	-	-	-	2	-	-
	DERAILEMENT SANS COLLISION PREALABLE	F	-	-	-	-	-	-	-	-	-	-	-	-	-
E802.0	RAILWAY EMPLOYEE	M	2	-	-	-	-	-	-	-	-	-	2	-	-
	EMPLOYE DE CHEMIN DE FER	F	-	-	-	-	-	-	-	-	-	-	-	-	-
E804	FALL IN, ON, OR FROM TRAIN	M	5	-	-	-	-	1	2	1	-	-	1	-	-
	CHUTE DANS, CONTRE, OU D'UN TRAIN	F	-	-	-	-	-	-	-	-	-	-	-	-	-
E804.0	RAILWAY EMPLOYEE	M	3	-	-	-	-	1	1	-	-	-	1	-	-
	EMPLOYE DE CHEMIN DE FER	F	-	-	-	-	-	-	-	-	-	-	-	-	-
E804.8	OTHER SPECIFIED PERSON	M	1	-	-	-	-	-	-	1	-	-	-	-	-
	AUTRE PERSONNE SPECIFIEE	F	-	-	-	-	-	-	-	-	-	-	-	-	-
E804.9	UNSPECIFIED PERSON	M	1	-	-	-	-	-	1	-	-	-	-	-	-
	PERSONNE NON SPECIFIEE	F	-	-	-	-	-	-	-	-	-	-	-	-	-
E805	HIT BY ROLLING STOCK	M	53	1	-	-	2	9	23	6	1	4	7	-	-
	HEURT PAR MATERIEL ROULANT	F	12	-	-	-	1	1	7	1	-	1	1	-	-
E805.0	RAILWAY EMPLOYEE	M	11	-	-	-	-	2	5	3	-	-	1	-	-
	EMPLOYE DE CHEMIN DE FER	F	-	-	-	-	-	-	-	-	-	-	-	-	-
E805.2	PEDESTRIAN	M	34	1	-	-	2	6	16	2	1	-	6	-	-
	PIETON	F	9	-	-	-	1	6	6	-	-	1	1	-	-
E805.8	OTHER SPECIFIED PERSON	M	1	-	-	-	-	-	1	-	-	-	-	-	-
	AUTRE PERSONNE SPECIFIEE	F	-	-	-	-	-	-	-	-	-	-	-	-	-
E805.9	UNSPECIFIED PERSON	M	7	-	-	-	-	1	1	1	-	4	-	-	
	PERSONNE NON SPECIFIEE	F	3	-	-	-	-	1	1	1	-	-	-	-	
E806	OTHER SPECIFIED	M	1	-	-	-	-	-	-	-	-	-	1	-	
	AUTRE SPECIFIEE	F	-	-	-	-	-	-	-	-	-	-	-	-	
E806.0	RAILWAY EMPLOYEE	M	1	-	-	-	-	-	-	-	-	-	1	-	
	EMPLOYE DE CHEMIN DE FER	F	-	-	-	-	-	-	-	-	-	-	-	-	
E807	UNSPECIFIED	M	2	-	-	-	-	1	-	1	-	-	-	-	
	NON SPECIFIEE	F	-	-	-	-	-	-	-	-	-	-	-	-	
E807.2	PEDESTRIAN	M	1	-	-	-	-	1	-	-	-	-	-	-	
	PIETON	F	-	-	-	-	-	-	-	-	-	-	-	-	
E807.9	UNSPECIFIED PERSON	M	1	-	-	-	-	-	-	1	-	-	-	-	
	PERSONNE NON SPECIFIEE	F	-	-	-	-	-	-	-	-	-	-	-	-	
TOTAL	RAILWAY ACCIDENTS (E800-E807)	M	75	1	-	-	2	12	30	8	1	7	14	-	-
TOTAL	ACCIDENTS DE CHEMIN DE FER	F	12	-	-	-	1	1	7	1	-	1	1	-	-
MOTOR VEHICLE TRAFFIC ACCIDENTS (E810-E819)															
ACCIDENTS DE CIRCULATION IMPLIQUANT DES VEHICULES A MOTEUR (E810-E819)															
E810	COLLISION WITH TRAIN	M	94	1	2	2	4	23	33	2	5	14	8	-	-
	COLLISION AVEC UN TRAIN	F	25	-	-	-	-	2	12	-	1	3	7	-	-
E810.0	DRIVER OF CAR, TRUCK, ETC.	M	48	1	-	-	3	-	24	-	5	10	5	-	-
	CONDUCTEUR D'AUTOMOBILE, CAMION, ETC.	F	8	-	-	-	-	-	5	-	-	1	2	-	-
E810.1	PASSENGER IN CAR, TRUCK, ETC.	M	17	-	2	-	1	2	6	-	-	3	3	-	-
	PASSAGER D'AUTOMOBILE, CAMION, ETC.	F	13	-	-	-	-	-	6	-	-	2	5	-	-
E810.2	MOTORCYCLIST	M	2	-	-	-	-	-	2	-	-	-	-	-	-
	CYCLOMOTORISTE	F	1	-	-	-	-	-	1	-	-	-	-	-	-
E810.9	UNSPECIFIED PERSON	M	27	-	-	2	-	21	1	2	-	1	-	-	
	PERSONNE NON SPECIFIEE	F	3	-	-	-	-	2	-	-	1	-	-	-	

DECES SELON LA CAUSE ET LE SEXE PAR PROVINCE, ET SELON LA CAUSE, LE SEXE ET L'AGE POUR LE CANADA, 1971

AGE GROUPS - GROUPES D'AGES																				INT. LIST
00-01	01-04	05-09	10-14	15-19	20-24	25-29	30-34	35-39	40-44	45-49	50-54	55-59	60-64	65-69	70-74	75-79	80-84	85+	NS/ND	LISTE INT.
135	4	-	-	4	12	2	1	4	11	14	18	29	29	28	51	50	51	117	- M	TOTAL
74	3	2	1	2	3	5	2	10	8	10	7	10	12	14	14	33	60	173	- F	
137	5	-	1	5	12	4	2	4	11	18	22	34	42	31	59	64	62	140	- M	TOTAL
76	6	2	1	2	3	5	3	11	9	10	8	10	14	17	21	46	68	197	- F	
-	-	-	-	-	1	1	-	2	3	2	1	1	1	-	-	-	-	-	- M	E800
-	-	-	-	-	-	-	-	-	-	-	-	-	-	-	-	-	-	-	- F	
-	-	-	-	-	1	1	-	1	3	2	1	1	1	-	-	-	-	-	- M	E800.0
-	-	-	-	-	-	-	-	-	-	-	-	-	-	-	-	-	-	-	- F	
-	-	-	-	-	-	-	-	1	-	-	-	-	-	-	-	-	-	-	- M	E800.1
-	-	-	-	-	-	-	-	-	-	-	-	-	-	-	-	-	-	-	- F	
-	-	-	-	-	-	-	2	-	-	-	-	-	-	-	-	-	-	-	- M	E802
-	-	-	-	-	-	-	-	-	-	-	-	-	-	-	-	-	-	-	- F	
-	-	-	-	-	-	-	2	-	-	-	-	-	-	-	-	-	-	-	- M	E802.0
-	-	-	-	-	-	-	-	-	-	-	-	-	-	-	-	-	-	-	- F	
-	-	-	-	-	-	-	-	1	-	-	2	2	-	-	-	-	-	-	- M	E804
-	-	-	-	-	-	-	-	-	-	-	-	-	-	-	-	-	-	-	- F	
-	-	-	-	-	-	-	-	1	-	-	2	-	-	-	-	-	-	-	- M	E804.0
-	-	-	-	-	-	-	-	-	-	-	-	-	-	-	-	-	-	-	- F	
-	-	-	-	-	-	-	-	-	-	-	-	1	-	-	-	-	-	-	- M	E804.8
-	-	-	-	-	-	-	-	-	-	-	-	-	-	-	-	-	-	-	- F	
-	-	-	-	-	-	-	-	-	-	-	-	1	-	-	-	-	-	-	- M	E804.9
-	-	-	-	-	-	-	-	-	-	-	-	-	-	-	-	-	-	-	- F	
-	1	2	6	7	3	4	5	1	1	3	8	4	2	2	2	1	-	1	- M	E805
-	-	-	1	2	1	1	2	-	2	1	-	-	-	-	2	-	-	-	- F	
-	-	-	-	-	-	2	2	-	-	1	2	3	1	-	-	-	-	-	- M	E805.0
-	-	-	-	-	-	-	-	-	-	-	-	-	-	-	-	-	-	-	- F	
-	1	2	5	6	2	1	2	1	1	1	5	1	1	2	2	1	-	-	- M	E805.2
-	-	-	1	2	1	-	2	-	-	1	-	-	-	-	2	-	-	-	- F	
-	-	-	1	-	-	-	-	-	-	-	-	-	-	-	-	-	-	-	- M	E805.8
-	-	-	-	-	-	-	-	-	-	-	-	-	-	-	-	-	-	-	- F	
-	-	-	-	1	1	1	1	-	-	1	1	-	-	-	-	-	-	1	- M	E805.9
-	-	-	-	-	-	1	-	-	2	-	-	-	-	-	-	-	-	-	- F	
-	-	-	-	-	-	-	-	-	-	-	-	-	-	1	-	-	-	-	- M	E806
-	-	-	-	-	-	-	-	-	-	-	-	-	-	-	-	-	-	-	- F	
-	-	-	-	-	-	-	-	-	-	-	-	-	-	1	-	-	-	-	- M	E806.0
-	-	-	-	-	-	-	-	-	-	-	-	-	-	-	-	-	-	-	- F	
-	-	-	-	-	1	-	-	-	-	-	-	-	-	1	-	-	-	-	- M	E807
-	-	-	-	-	-	-	-	-	-	-	-	-	-	-	-	-	-	-	- F	
-	-	-	-	-	-	-	-	-	-	-	-	-	-	1	-	-	-	-	- M	E807.2
-	-	-	-	-	-	-	-	-	-	-	-	-	-	-	-	-	-	-	- F	
-	-	-	-	-	1	-	-	-	-	-	-	-	-	-	-	-	-	-	- M	E807.9
-	-	-	-	-	-	-	-	-	-	-	-	-	-	-	-	-	-	-	- F	
-	1	2	6	7	5	5	7	4	4	5	11	7	3	4	2	1	-	1	- M	TOTAL
-	-	-	1	2	1	1	2	-	2	1	-	-	-	-	2	-	-	-	- F	TOTAL
-	1	-	2	9	9	14	13	8	6	9	5	8	3	5	-	2	-	-	- M	E810
-	1	-	-	5	2	4	1	-	3	2	-	2	2	2	-	-	-	1	- F	
-	-	-	-	2	5	6	7	5	4	4	2	5	1	5	-	2	-	-	- M	E810.0
-	-	-	-	1	1	3	-	-	1	-	-	1	1	-	-	-	-	-	- F	
-	1	-	2	2	-	2	2	-	2	2	1	2	1	-	-	-	-	-	- M	E810.1
-	1	-	-	2	1	1	1	-	2	2	-	-	-	2	-	-	-	1	- F	
-	-	-	-	2	-	-	-	-	-	-	-	-	-	-	-	-	-	-	- M	E810.2
-	-	-	-	1	-	-	-	-	-	-	-	-	-	-	-	-	-	-	- F	
-	-	-	-	3	4	6	4	3	-	3	2	1	1	-	-	-	-	-	- M	E810.9
-	-	-	-	1	-	-	-	-	-	-	-	1	1	-	-	-	-	-	- F	

DEATHS FROM EACH CAUSE FOR PROVINCES BY SEX, AND CANADA BY SEX AND AGE, 1971

INT. LIST LISTE INT	CAUSE OF DEATH CAUSE DU DECES		CANADA	PROVINCE OF RESIDENCE - PROVINCE DE RESIDENCE											
				Nfld. T-N.	PEI. IPE.	N.S. N-E.	N.B. N-B.	QUE. QUE.	ONT. ONT.	MAN. MAN.	SASK. SASK.	ALTA. ALTA.	B-C. C-E.	YUKON YUKON	NWT. T-N-O
E812	COLLISION WITH OTHER MOTOR VEHICLE COLLISION AVEC AUTRE VEHICULE A MOTEUR	M	1538	11	6	42	59	522	531	43	54	135	133	1	1
		F	736	7	2	24	17	233	247	26	28	71	81	-	-
E812.0	DRIVER OF CAR, TRUCK, ETC. CONDUCTEUR D'AUTOMOBILE, CAMION, ETC.	M	698	5	2	13	37	115	343	13	36	56	77	1	-
		F	127	1	-	5	5	16	55	3	4	12	26	-	-
E812.1	PASSENGER IN CAR, TRUCK, ETC. PASSAGER D'AUTOMOBILE, CAMION, ETC.	M	305	4	2	5	16	54	132	9	11	37	35	-	-
		F	412	4	2	9	10	78	186	11	20	42	50	-	-
E812.2	MOTORCYCLIST CYCLOMOTORISTE	M	97	1	-	3	3	33	32	2	-	8	15	-	-
		F	5	-	-	-	-	4	1	-	-	-	-	-	-
E812.3	PASSENGER ON MOTORCYCLE PASSAGER DE CYCLE A MOTEUR	M	15	-	-	-	-	3	11	-	-	1	-	-	-
		F	9	1	-	1	-	2	1	1	-	1	2	-	-
E812.4	OCCUPANT OF STREET CAR OCCUPANT DE TRAMWAY	M	-	-	-	-	-	-	-	-	-	-	-	-	-
		F	1	1	-	-	-	-	-	-	-	-	-	-	-
E812.6	PEDAL CYCLIST CYCLISTE	M	1	-	-	-	-	1	-	-	-	-	-	-	-
		F	-	-	-	-	-	-	-	-	-	-	-	-	-
E812.8	OTHER SPECIFIED PERSON AUTRE PERSONNE SPECIFIEE	M	1	-	-	-	-	-	-	1	-	-	-	-	-
		F	-	-	-	-	-	-	-	-	-	-	-	-	-
E812.9	UNSPECIFIED PERSON PERSONNE NON SPECIFIEE	M	421	1	2	21	3	316	13	18	7	33	6	-	1
		F	182	-	-	9	2	133	4	11	4	16	3	-	-
E813	COLLISION WITH OTHER VEHICLE COLLISION AVEC UN AUTRE VEHICULE	M	119	-	-	3	5	52	39	3	-	4	13	-	-
		F	25	1	-	-	2	6	11	1	1	-	3	-	-
E813.2	MOTORCYCLIST CYCLOMOTORISTE	M	1	-	-	-	-	-	1	-	-	-	-	-	-
		F	-	-	-	-	-	-	-	-	-	-	-	-	-
E813.5	RIDER OF ANIMAL PERSONNE MONTANT UN ANIMAL	M	-	-	-	-	-	-	-	-	-	-	-	-	-
		F	3	-	-	-	-	-	3	-	-	-	-	-	-
E813.6	PEDAL CYCLIST CYCLISTE	M	115	-	-	2	5	51	38	2	-	4	13	-	-
		F	22	1	-	-	2	6	8	1	1	-	3	-	-
E813.9	UNSPECIFIED PERSON PERSONNE NON SPECIFIEE	M	3	-	-	1	-	1	-	1	-	-	-	-	-
		F	-	-	-	-	-	-	-	-	-	-	-	-	-
E814	COLLISION WITH PEDESTRIAN COLLISION AVEC UN PIETON	M	853	23	7	42	38	316	230	25	33	58	81	-	-
		F	423	17	3	15	16	164	130	9	20	19	29	1	-
E814.0	DRIVER OF CAR, TRUCK, ETC. CONDUCTEUR D'AUTOMOBILE, CAMION, ETC.	M	1	-	-	-	1	-	-	-	-	-	-	-	-
		F	1	-	-	-	-	-	-	-	-	-	1	-	-
E814.1	PASSENGER IN CAR, TRUCK, ETC. PASSAGER D'AUTOMOBILE, CAMION, ETC.	M	-	-	-	-	-	-	-	-	-	-	-	-	-
		F	1	-	-	-	-	-	-	-	-	1	-	-	-
E814.7	PEDESTRIAN PIETON	M	850	23	7	41	37	315	230	25	33	58	81	-	-
		F	420	17	3	15	16	163	130	9	20	18	28	1	-
E814.9	UNSPECIFIED PERSON PERSONNE NON SPECIFIEE	M	2	-	-	1	-	1	-	-	-	-	-	-	-
		F	1	-	-	-	-	1	-	-	-	-	-	-	-
E815	OTHER COLLISION AUTRE COLLISION	M	151	5	-	12	8	79	5	4	2	4	32	-	-
		F	30	-	1	-	3	17	3	-	-	-	6	-	-
E815.0	DRIVER OF CAR, TRUCK, ETC. CONDUCTEUR D'AUTOMOBILE, CAMION, ETC.	M	71	3	-	3	5	30	3	2	2	1	22	-	-
		F	7	-	-	-	1	2	2	-	-	-	2	-	-
E815.1	PASSENGER IN CAR, TRUCK, ETC. PASSAGER D'AUTOMOBILE, CAMION, ETC.	M	24	2	-	1	2	10	-	-	-	1	8	-	-
		F	15	-	1	-	2	7	1	-	-	-	4	-	-
E815.2	MOTORCYCLIST CYCLOMOTORISTE	M	6	-	-	-	-	1	1	-	-	2	2	-	-
		F	-	-	-	-	-	-	-	-	-	-	-	-	-
E815.9	UNSPECIFIED PERSON PERSONNE NON SPECIFIEE	M	50	-	-	8	1	38	1	2	-	-	-	-	-
		F	8	-	-	-	-	8	-	-	-	-	-	-	-
E816	NONCOLLISION DUE TO LOSS OF CONTROL SANS COLLISION, DU A PERTE DE MAITRISE	M	1124	19	4	70	47	285	370	39	47	100	141	-	2
		F	296	7	-	12	4	76	84	13	18	29	50	1	2
E816.0	DRIVER OF CAR, TRUCK, ETC. CONDUCTEUR D'AUTOMOBILE, CAMION, ETC.	M	581	13	2	25	27	109	229	21	24	54	77	-	-
		F	70	3	-	3	1	13	19	3	4	7	17	-	-
E816.1	PASSENGER IN CAR, TRUCK, ETC. PASSAGER D'AUTOMOBILE, CAMION, ETC.	M	278	5	-	15	15	36	109	6	7	30	55	-	-
		F	158	4	-	6	2	25	60	3	12	16	30	-	-
E816.2	MOTORCYCLIST CYCLOMOTORISTE	M	52	-	-	3	1	17	17	1	1	4	8	-	-
		F	1	-	-	-	-	-	-	-	-	1	-	-	-
E816.3	PASSENGER ON MOTORCYCLE PASSAGER-DE-CYCLE A MOTEUR	M	4	-	-	-	-	2	2	-	-	-	-	-	-
		F	2	-	-	-	-	-	1	-	-	-	1	-	-
E816.6	PEDAL CYCLIST CYCLISTE	M	1	-	-	-	-	1	-	-	-	-	-	-	-
		F	-	-	-	-	-	-	-	-	-	-	-	-	-
E816.7	PEDESTRIAN PIETON	M	2	-	-	-	-	-	-	-	-	1	-	-	1
		F	-	-	-	-	-	-	-	-	-	-	-	-	-
E816.8	OTHER SPECIFIED PERSON AUTRE PERSONNE SPECIFIEE	M	1	-	-	-	-	-	-	1	-	-	-	-	-
		F	1	-	-	-	-	-	-	1	-	-	-	-	-







DEATHS FROM EACH CAUSE FOR PROVINCES BY SEX, AND CANADA BY SEX AND AGE, 1971

INT.LIST LISTE INT	CAUSE OF DEATH CAUSE DU DECES	CANADA	PROVINCE OF RESIDENCE - PROVINCE DE RESIDENCE												
			NFLD. T-N.	PEI. IPE.	N.S. N-E.	N.B. N-B.	QUE. QUE.	ONT. ONT.	MAN. MAN.	SASK. SASK.	ALTA. ALTA.	B-C. C-B.	YUKON YUKON	NWT. T.N-O	
E822.8	OTHER SPECIFIED PERSON AUTRE PERSONNE SPECIFIEE	M F	- 1	- -	- -	- -	- -	- -	- 1	- -	- -	- -	- -	- -	
E823	OTHER AND UNSPECIFIED AUTRE OU NON SPECIFIEE	M F	29 -	- -	- -	2 -	1 -	6 -	7 -	2 -	2 -	6 -	3 -	- -	
E823.0	DRIVER OF MOTOR VEHICLE OTHER THAN MOTORCYCLE CONDUCTEUR D UN VEHICULE A MOTEUR AUTRE QU UN CYCLE A MOTEUR	M F	9 -	- -	- -	- -	- -	1 -	3 -	1 -	1 -	1 -	2 -	- -	
E823.1	PASSENGER IN MOTOR VEHICLE OTHER THAN MOTORCYCLE PASSAGER D'UN VEHICULE A MOTEUR AUTRE QU'UN CYCLE A MOTEUR	M F	2 -	- -	- -	- -	- -	1 -	1 -	- -	- -	- -	- -	- -	
E823.2	MOTORCYCLIST CYCLOMOTORISTE	M F	2 -	- -	- -	1 -	- -	- -	- -	1 -	- -	- -	- -	- -	
E823.7	PEDESTRIAN PIETON	M F	1 -	- -	- -	- -	- -	- -	- -	- -	- -	- -	1 -	- -	
E823.9	UNSPECIFIED PERSON PERSONNE NON SPECIFIEE	M F	15 -	- -	- -	1 -	4 -	3 -	- -	- -	1 -	5 -	- -	- -	
TOTAL	MOTOR VEHICLE NONTRAFFIC ACCIDENTS (E820-E823)	M F	62 12	1 -	- -	5 -	3 -	11 2	24 6	3 1	3 -	8 1	4 2	- -	
TOTAL	ACCIDENTS DE VEHICULES A MOTEUR HORS LA VOIE PUBLIQUE (E820-E823)														
	OTHER ROAD VEHICLE ACCIDENTS (E825-E827) AUTRES ACCIDENTS DE VEHICULES ROUTIERS (E825-E827)														
E825	STREET CAR ACCIDENT ACCIDENT DE TRAMWAY	M F	- 2	- -	- -	- -	- -	- -	- 2	- -	- -	- -	- -	- -	
E825.0	PEDESTRIAN PIETON	M F	- 2	- -	- -	- -	- -	- -	- 2	- -	- -	- -	- -	- -	
E826	PEDAL CYCLE ACCIDENT ACCIDENT DE CYCLE A PEDALES	M F	10 3	1 -	- -	- -	1 -	4 -	2 2	- -	- -	1 -	2 -	- -	
E826.0	PEDESTRIAN PIETON	M F	1 1	- -	- -	- -	- -	- -	1 1	- -	- -	- -	- -	- -	
E826.1	PEDAL CYCLIST CYCLISTE	M F	9 1	1 -	- -	- -	1 -	4 -	1 -	- -	- -	1 -	2 -	- -	
E826.9	UNSPECIFIED PERSON PERSONNE NON SPECIFIEE	M F	- 1	- -	- -	- -	- -	- -	1 1	- -	- -	- -	- -	- -	
E827	OTHER NONMOTOR ROAD VEHICLE ACCIDENT AUTRES, VEHICULES ROUTIERS SANS MOTEUR	M F	5 6	- -	- -	- -	- -	1 -	1 2	- -	- -	2 2	1 1	- 1	
E827.0	PEDESTRIAN PIETON	M F	2 -	- -	- -	- -	- -	1 -	- -	- -	- -	1 -	- -	- -	
E827.8	OTHER SPECIFIED PERSON AUTRE PERSONNE SPECIFIEE	M F	3 5	- -	- -	- -	- -	- -	1 2	- -	- -	1 2	1 1	- -	
E827.9	UNSPECIFIED PERSON PERSONNE NON SPECIFIEE	M F	- 1	- -	- -	- -	- -	- -	- -	- -	- -	- -	- -	- 1	
TOTAL	OTHER ROAD VEHICLE ACCIDENTS (E825-E827)	M F	15 11	1 -	- -	- -	1 -	5 -	3 6	- -	- -	2 3	3 1	- 1	
TOTAL	AUTRES ACCIDENTS DE VEHICULES ROUTIERS (E825-E827)														
	WATER TRANSPORT ACCIDENTS (E830-E838) ACCIDENTS DE TRANSPORT PAR EAU (E830-E838)														
E830	ACCIDENT TO WATERCRAFT WITH SUBMERSION ACCIDENT DE BATEAU AVEC SUBMERSION	M F	205 17	13 -	2 -	15 -	11 2	20 3	40 1	31 3	20 -	13 1	40 7	- -	
E830.0	OCCUPANT OF SMALL BOAT OCCUPANT D'UNE PETITE EMBARCATION	M F	192 16	13 -	2 -	13 -	11 2	17 3	39 1	31 3	20 -	13 1	33 6	- -	
E830.1	OCCUPANT OF OTHER WATERCRAFT, CREW OCCUPANT D UNE AUTRE EMBARCATION,	M F	10 -	- -	- -	1 -	- -	3 -	- -	- -	- -	- -	6 -	- -	
E830.9	UNSPECIFIED PERSON PERSONNE NON SPECIFIEE	M F	3 1	- -	- -	1 -	- -	- -	1 -	- -	- -	- -	1 1	- -	
E831	ACCIDENT TO WATERCRAFT WITH OTHER INJURY ACCIDENT DE BATEAU AVEC D'AUTRES LESIONS	M F	- 1	- -	- -	- -	- -	- -	- -	- -	- -	- 1	- -	- -	
E831.0	OCCUPANT OF SMALL BOAT OCCUPANT D'UNE PETITE EMBARCATION	M F	- 1	- -	- -	- -	- -	- -	- -	- -	- -	- 1	- -	- -	
E832	OTHER ACCIDENTAL SUBMERSION AUTRE SUBMERSION ACCIDENTELLE	M F	77 3	8 -	1 -	10 -	1 -	9 -	30 2	4 -	1 -	1 -	11 1	- -	
E832.0	OCCUPANT OF SMALL BOAT OCCUPANT D'UNE PETITE EMBARCATION	M F	73 3	8 -	1 -	9 -	1 -	9 -	30 2	4 -	1 -	1 -	8 1	- 1	











DECES SELON LA CAUSE ET LE SEXE PAR PROVINCE, ET SELON LA CAUSE, LE SEXE ET L'AGE POUR LE CANADA, 1971

AGE GROUPS - GROUPES D'AGES																			INT. LIST				
00-01	01-04	05-09	10-14	15-19	20-24	25-29	30-34	35-39	40-44	45-49	50-54	55-59	60-64	65-69	70-74	75-79	80-84	85+	NS/ND	LISTE INT.			
-	-	-	-	-	-	-	1	-	-	-	-	-	-	-	-	-	-	-	-	- M	E843		
-	-	-	-	-	-	-	-	-	-	-	-	-	-	-	-	-	-	-	-	-	- F		
-	-	-	-	-	-	-	1	-	-	-	-	-	-	-	-	-	-	-	-	-	- M	E843.4	
-	-	-	-	-	-	-	-	-	-	-	-	-	-	-	-	-	-	-	-	-	- F		
-	-	-	-	-	2	-	-	-	-	1	-	-	-	-	-	-	-	-	-	-	- M	E844	
-	-	-	-	-	-	-	-	-	-	-	-	-	-	-	-	-	-	-	-	-	- F		
-	-	-	-	-	1	-	-	-	-	1	-	-	-	-	-	-	-	-	-	-	- M	E844.1	
-	-	-	-	-	-	-	-	-	-	-	-	-	-	-	-	-	-	-	-	-	- F		
-	-	-	-	-	1	-	-	-	-	-	-	-	-	-	-	-	-	-	-	-	- M	E844.9	
-	-	-	-	-	-	-	-	-	-	-	-	-	-	-	-	-	-	-	-	-	- F		
-	1	1	2	3	16	18	20	17	21	14	7	5	-	-	-	-	-	-	-	-	- M	TOTAL	
1	-	2	4	2	3	2	-	3	2	1	1	2	-	-	-	-	-	-	-	-	- F	TOTAL	
1	-	-	-	-	-	-	1	-	-	-	-	-	-	-	-	-	-	-	-	-	- M	E850	
-	-	-	-	-	-	-	-	-	-	-	-	-	-	-	-	-	-	-	-	-	-	- F	
1	-	-	-	-	-	-	1	-	-	-	-	-	-	-	-	-	-	-	-	-	-	- M	E850.0
-	-	-	-	-	-	-	-	-	-	-	-	-	-	-	-	-	-	-	-	-	-	- F	
-	-	-	-	-	-	1	1	-	1	-	-	-	-	-	-	1	-	-	-	-	-	- M	E851
-	-	-	-	-	-	-	-	-	-	-	-	-	-	-	-	-	-	-	-	-	-	- F	
-	-	-	-	-	-	-	1	-	-	-	-	-	-	-	-	1	-	-	-	-	-	- M	E851.0
-	-	-	-	-	-	-	-	-	-	-	-	-	-	-	-	-	-	-	-	-	-	- F	
-	-	-	-	-	1	-	-	-	-	-	-	-	-	-	-	-	-	-	-	-	-	- M	E851.3
-	-	-	-	-	-	-	-	-	-	-	-	-	-	-	-	-	-	-	-	-	-	- F	
-	-	-	-	-	-	-	-	-	1	-	-	-	-	-	-	-	-	-	-	-	-	- M	E851.6
-	-	-	-	-	-	-	-	-	-	-	-	-	-	-	-	-	-	-	-	-	-	- F	
-	-	-	-	-	-	-	-	-	-	-	-	-	-	1	-	-	-	-	-	-	-	- M	E852
-	-	-	-	-	-	-	-	-	-	-	-	-	-	-	-	-	-	-	-	-	-	- F	
-	-	-	-	-	-	-	-	-	-	-	-	-	-	1	-	-	-	-	-	-	-	- M	E852.1
-	-	-	-	-	-	-	-	-	-	-	-	-	-	-	-	-	-	-	-	-	-	- F	
-	3	-	-	5	4	3	5	2	2	4	-	2	2	1	-	-	-	-	-	-	-	- M	E853
1	2	-	-	1	2	-	-	1	2	6	4	-	1	2	1	-	-	-	-	-	-	- F	
-	-	-	-	4	3	3	5	1	1	1	-	1	1	-	-	-	-	-	-	-	-	- M	E853.0
-	-	-	-	-	2	-	-	-	-	1	-	-	-	1	-	-	-	-	-	-	-	- F	
-	2	-	-	-	1	-	-	-	1	3	-	-	1	1	-	-	-	-	-	-	-	- M	E853.1
1	2	-	-	-	-	-	-	1	2	4	3	-	1	1	-	-	-	-	-	-	-	- F	
-	-	-	-	-	-	-	-	-	-	1	-	-	-	-	-	-	-	-	-	-	-	- M	E853.3
-	-	-	-	-	-	-	-	-	-	-	-	-	-	-	-	-	-	-	-	-	-	- F	
-	-	-	-	-	-	-	-	-	-	-	1	-	-	-	1	-	-	-	-	-	-	- M	E853.4
-	-	-	-	-	-	-	-	-	-	-	-	-	-	-	-	-	-	-	-	-	-	- F	
-	1	-	-	1	-	-	-	1	-	-	-	1	-	-	-	-	-	-	-	-	-	- M	E853.9
-	-	-	-	1	1	-	-	-	-	-	-	-	-	-	-	-	-	-	-	-	-	- F	
-	-	-	-	1	2	3	2	4	2	4	2	3	3	2	2	2	1	-	-	-	-	- M	E854
-	-	-	-	1	2	4	1	4	7	6	7	2	5	3	2	1	2	-	-	-	-	- F	
-	-	-	-	-	1	2	2	4	2	4	2	3	3	1	2	-	1	-	-	-	-	- M	E854.0
-	-	-	-	1	1	4	1	4	6	4	6	1	4	3	2	1	1	-	-	-	-	- F	
-	-	-	-	-	-	1	-	-	-	-	-	-	-	-	-	-	-	-	-	-	-	- M	E854.1
-	-	-	-	-	-	-	-	-	-	-	-	-	-	-	-	-	-	-	-	-	-	- F	
-	-	-	-	-	-	-	-	-	-	-	-	-	-	1	-	-	-	-	-	-	-	- M	E854.3
-	-	-	-	-	-	-	-	-	-	-	-	-	-	-	-	-	-	-	-	-	-	- F	
-	-	-	-	1	1	-	-	-	-	-	-	-	-	-	1	-	2	-	-	-	-	- M	E854.9
-	-	-	-	-	1	-	-	-	1	2	1	1	-	-	-	-	1	-	-	-	-	- F	
-	1	-	-	1	-	-	-	-	2	-	-	-	-	-	-	-	-	-	-	-	-	- M	E855
1	-	-	-	2	1	-	-	1	2	-	1	1	-	-	-	-	1	-	-	-	-	- F	
-	-	-	-	-	-	-	-	-	-	-	-	1	-	-	-	-	-	-	-	-	-	- M	E855.0
-	-	-	-	-	-	-	-	-	-	-	-	-	-	-	-	-	-	-	-	-	-	- F	
-	-	-	-	-	1	-	-	-	2	-	-	-	-	-	-	-	-	-	-	-	-	- M	E855.1
-	-	-	-	-	1	-	-	-	1	-	1	-	-	-	-	-	-	-	-	-	-	- F	
-	-	-	-	-	-	-	-	-	-	-	-	-	-	-	-	-	-	-	-	-	-	- M	E855.2
-	-	-	-	1	-	-	-	-	-	-	-	-	-	-	-	-	-	-	-	-	-	- F	
-	-	-	-	1	-	-	-	-	-	-	-	-	-	-	-	-	-	-	-	-	-	- M	E855.5
-	-	-	-	1	-	-	-	-	1	-	-	-	-	-	-	-	-	-	-	-	-	- F	
-	1	-	-	-	-	-	-	-	-	-	-	-	-	-	-	-	-	-	-	-	-	- M	E855.9
-	-	-	-	-	-	-	-	1	-	-	-	-	-	-	-	-	1	-	-	-	-	- F	

DEATHS FROM EACH CAUSE FOR PROVINCES BY SEX, AND CANADA BY SEX AND AGE, 1971

INT.LIST LISTE INT	CAUSE OF DEATH CAUSE DU DECES		CANADA	PROVINCE OF RESIDENCE - PROVINCE DE RESIDENCE											
				NFLD. T-N.	PEI. IPE.	N.S. N-E.	N.B. N-B.	QUE. QUE.	ONT. ONT.	MAN. MAN.	SASK. SASK.	ALTA. ALTA.	B-C. C-B.	YUKON YUKON	NWT. T.N-O
E856	OTHER NERVOUS DEPRESSANTS AND STIMULANTS AUTRES DEPRESSEURS OU STIMULANTS NERVEUX	M F	15 11	- -	- -	- -	- -	4 -	- -	- -	- -	11 11	- -	- -	
E856.2	ANESTHETIC GASES GAZ ANESTHESIQUES	M F	1 -	- -	- -	- -	- -	1 -	- -	- -	- -	- -	- -	- -	
E856.4	AMPHETAMINE AMPHETAMINE	M F	4 -	- -	- -	- -	- -	3 -	- -	- -	- -	1 -	- -	- -	
E856.9	OTHER AND UNSPECIFIED AUTRES OU NON SPECIFIES	M F	10 11	- -	- -	- -	- -	- -	- -	- -	- -	10 11	- -	- -	
E857	CARDIOVASCULAR DRUGS AGENTS CARDIOVASCULAIRES	M F	2 -	- -	- -	- -	- -	2 -	- -	- -	- -	- -	- -	- -	
E857.0	CARDIAC DEPRESSANTS DEPRESSEURS CARDIAQUES	M F	1 -	- -	- -	- -	- -	1 -	- -	- -	- -	- -	- -	- -	
E857.3	GANGLIONIC BLOCKING AGENTS GANGLIOPLEGIQUES	M F	1 -	- -	- -	- -	- -	1 -	- -	- -	- -	- -	- -	- -	
E859	DRUGS AND MEDICAMENTS, OTHER AND NOS MEDICAMENTS, AUTRES DU SAI	M F	18 23	- -	- -	1 1	- -	1 1	9 15	2 3	- -	3 3	5 -	- -	
E859.7	OTHER MEDICAMENTS FOR EXTERNAL USE AUTRES MEDICAMENTS A USAGE EXTERNE	M F	3 1	- -	- -	1 -	- -	- -	- 1	- -	- -	- -	2 -	- -	
E859.8	OTHER SPECIFIED DRUG AUTRE AGENT PHARMACOLOGIQUE SPECIFIE	M F	2 3	- -	- -	- -	- -	1 1	- -	- -	- -	2 -	1 -	- -	
E859.9	DRUGS, UNSPECIFIED AGENTS PHARMACOLOGIQUES SAI	M F	13 19	- -	- -	1 1	- -	1 1	8 13	2 3	- -	1 -	2 -	- -	
TOTAL	ACCIDENTAL POISONING BY DRUGS AND MEDICAMENTS (E850-E859)	M F	107 120	- 1	- -	1 4	4 -	1 4	42 55	6 11	6 4	4 10	42 31	1 -	
TOTAL	EMPOISONNEMENTS ACCIDENTELS PAR DES MEDICAMENTS (E850-E859)														
ACCIDENTAL POISONING BY OTHER SOLID AND LIQUID SUBSTANCES (E860-E869) EMPOISONNEMENTS ACCIDENTELS, AUTRES SOLIDES ET LIQUIDES (E860-E869)															
E860	ALCOHOL ALCOOL	M F	61 25	- -	1 -	1 2	2 -	5 1	18 6	- -	2 1	4 2	26 11	- -	2 2
E862	DISINFECTANTS DESINFECTANTS	M F	2 -	- -	- -	- -	1 -	1 -	- -	- -	- -	- -	- -	- -	
E864	PETROLEUM PRODUCTS AND OTHER SOLVENTS PRODUITS DE LA DISTILLATION DU PETROLE	M F	4 -	- -	- -	- -	- -	- -	- -	- -	2 -	1 -	1 -	- -	
E865	PESTICIDES, FERTILIZERS OR PLANT FOODS PESTICIDES ET ENGRAIS	M F	1 -	- -	- -	- -	- -	1 -	- -	- -	- -	- -	- -	- -	
E866	HEAVY METALS AND THEIR FUMES METAUX LOURDS ET LEURS VAPEURS	M F	1 -	- -	- -	- -	- -	1 -	- -	- -	- -	- -	- -	- -	
E867	CORROSIVES AND CAUSTICS NEC PRODUITS CORROSIFS OU CAUSTIQUES NCA	M F	2 -	- -	- -	- -	1 -	- -	1 -	- -	- -	- -	- -	- -	
E868	NOXIOUS FOODSTUFFS AND POISONOUS PLANTS ALIMENTS NOCIFES OU PLANTES VENENEUSES	M F	1 2	- -	- -	- -	- -	1 2	- -	- -	- -	- -	- -	- -	
E869	OTHER AND UNSPECIFIED SOLID AND LIQUID SUBSTANCES SUBSTANCES SOLIDES ET LIQUIDES, AUTRES ET SAI	M F	97 58	- -	- -	1 -	- 1	2 2	28 26	5 5	2 1	6 -	53 23	- -	
TOTAL	ACCIDENTAL POISONING BY OTHER SOLID AND LIQUID SUBSTANCES (E860-E869)	M F	169 85	- -	1 -	2 2	3 1	10 5	48 32	6 5	6 2	11 2	80 34	- -	2 2
TOTAL	EMPOISONNEMENTS ACCIDENTELS, AUTRES SOLIDES ET LIQUIDES (E860-E869)														
ACCIDENTAL POISONING BY GASES AND VAPORS (E870-E877) EMPOISONNEMENTS ACCIDENTELS PAR DES GAZ OU DES VAPEURS (E870-E877)															
E870	GAS DISTRIBUTED BY PIPE-LINE GAZ DISTRIBUES SOUS CONDUITES	M F	2 -	- -	- -	1 -	- -	1 -	- -	- -	- -	- -	- -	- -	
E871	PETROLEUM GAS IN MOBILE CONTAINERS GAZ DE PETROLE EN RECIPIENTS MOBILES	M F	5 4	- -	- -	- -	- -	1 3	- -	- -	- -	2 -	2 1	- -	
E872	OTHER UTILITY GAS AUTRES GAZ UTILITAIRES	M F	- 1	- -	- -	- -	- -	- -	- -	1 -	- -	- -	- -	- -	
E873	MOTOR VEHICLE EXHAUST GAS GAZ D'ECHAPPEMENT, VEHICULE A MOTEUR	M F	121 35	1 -	4 -	2 -	4 4	29 9	38 10	6 -	4 -	26 10	7 2	- -	
E874	CARBON MONOXIDE, DOMESTIC FUEL OXYDE DE CARBONE, COMBUSTIBLE DOMESTIQUE	M F	8 4	- -	- -	- -	1 -	4 1	1 1	- -	1 -	1 -	- 2	- -	
E875	OTHER CARBON MONOXIDE OXYDE DE CARBONE, AUTRES SOURCES	M F	18 3	- -	- -	2 -	- -	11 2	4 1	1 -	- -	- -	- -	- -	
E876	OTHER GASES AND VAPORS AUTRES GAZ ET VAPEURS	M F	14 -	- -	- -	- -	- -	1 -	7 -	- -	1 -	1 -	4 -	- -	



DEATHS FROM EACH CAUSE FOR PROVINCES BY SEX, AND CANADA BY SEX AND AGE, 1971

INT. LIST LISTE INT	CAUSE OF DEATH CAUSE DU DECES		PROVINCE OF RESIDENCE - PROVINCE DE RESIDENCE												
			CANADA	NFLD. T-N.	PEI. IPE.	N.S. N-E.	N.B. N-B.	QUE. QUE.	ONT. ONT.	MAN. MAN.	SASK. SASK.	ALTA. ALTA.	B-C. C-B.	YUKON YUKON	NWT. T-N-D
E877	UNSPECIFIED GASES AND VAPORS GAZ OU VAPEURS NON SPECIFIES	M	2	-	-	-	-	-	1	-	-	1	-	-	
		F	1	-	-	-	-	1	-	-	-	-	-		
TOTAL	ACCIDENTAL POISONING BY GASES AND VAPORS (E870-E877)	M	170	1	4	5	5	46	52	7	6	31	13	-	
TOTAL	EMPOISONNEMENTS ACCIDENTELS PAR DES GAZ OU DES VAPEURS (E870-E877)	F	48	-	-	-	4	12	16	1	-	10	5	-	
	ACCIDENTAL FALLS (E880-E887) CHUTES ACCIDENTELLES (E880-E887)														
E880	ON OR FROM STAIRS OR STEPS DANS UN OU D'UN ESCALIER	M	164	1	1	2	2	38	70	11	5	13	21	-	
		F	87	-	1	3	1	12	45	5	6	4	10	-	
E881	ON OR FROM LADDERS OR SCAFFOLDING D'UNE ECHELLE OU D'UN ECHAFAUDAGE	M	41	-	-	2	2	16	13	1	1	2	4	-	
		F	1	-	-	-	-	-	-	-	-	1	-	-	
E882	FROM BUILDING OR OTHER STRUCTURE D'UN BATIMENT OU AUTRE CONSTRUCTION	M	86	2	-	5	3	29	24	1	4	3	14	-	
		F	14	-	-	-	-	5	7	-	-	1	1	-	
E883	INTO HOLE OR OTHER OPENING DANS UN TROU OU AUTRE OUVERTURE A NIVEAU F	M	20	-	-	-	-	6	6	2	2	3	1	-	
		F	2	-	-	-	-	2	-	-	-	-	-	-	
E884	OTHER, FROM ONE LEVEL TO ANOTHER AUTRE, D'UN NIVEAU A UN AUTRE	M	97	1	-	3	-	25	32	3	4	11	18	-	
		F	102	-	-	3	9	27	32	3	2	13	12	-	
E885	ON SAME LEVEL FROM SLIPPING OR STUMBLING DE PLAIN-PIED, GLISSADE OU FAUX PAS	M	54	4	-	3	4	6	18	5	3	4	6	-	
		F	73	5	-	3	9	4	28	6	2	8	8	-	
E886	ON SAME LEVEL FROM COLLISION OR PUSHING DE PLAIN-PIED, DE COLLISION OU POUSSEE	M	3	-	-	-	-	-	2	-	-	-	1	-	
		F	2	-	-	-	-	-	2	-	-	-	-	-	
E887	OTHER AND UNSPECIFIED FALL CHUTES AUTRES OU NON SPECIFIEES	M	480	6	4	18	7	125	158	19	19	47	77	-	
		F	548	8	-	21	5	165	196	19	20	31	82	1	
TOTAL	ACCIDENTAL FALLS (E880-E887)	M	945	14	5	33	18	245	323	42	38	83	142	-	
TOTAL	CHUTES ACCIDENTELLES (E880-E887)	F	829	13	1	30	24	215	310	33	30	58	113	1	
	ACCIDENTS CAUSED BY FIRES AND FLAMES (E890-E899) ACCIDENTS CAUSES PAR L'INCENDIE OU LE FEU (E890-E899)														
E890	IN PRIVATE DWELLING DANS HABITATION	M	250	9	6	13	6	50	83	19	14	13	35	1	
		F	203	6	2	14	4	45	71	20	5	15	19	2	
E891	IN OTHER BUILDING OR STRUCTURE DANS AUTRE BATIMENT OU CONSTRUCTION	M	20	-	-	-	3	1	7	-	-	3	6	-	
		F	12	-	-	-	-	9	3	-	-	-	-	-	
E892	NOT IN BUILDING OR STRUCTURE EN DEHORS DE BATIMENT OU CONSTRUCTION	M	4	-	-	1	-	1	1	-	-	1	-	-	
		F	-	-	-	-	-	-	-	-	-	-	-	-	
E893	IGNITION OF CLOTHING INFLAMMATION DES VETEMENTS	M	13	-	-	1	-	-	6	-	-	-	6	-	
		F	29	-	-	1	-	7	11	3	-	1	6	-	
E894	IGNITION OF HIGHLY INFLAMMABLE MATERIAL INFLAMMATION, SUBSTANCE TRES INFLAMMABLE	M	20	-	-	-	1	1	4	-	1	8	5	-	
		F	5	1	-	1	-	-	2	-	1	-	-	-	
E895	CONTROLLED FIRE IN PRIVATE DWELLING FEU NORMAL DANS HABITATION	M	1	-	-	-	-	-	-	-	-	-	1	-	
		F	4	-	-	-	-	3	-	-	-	-	1	-	
E896	CONTROLLED, OTHER BUILDING OR STRUCTURE NORMAL, AUTRE BATIMENT OU CONSTRUCTION	M	1	-	-	-	-	-	-	-	-	-	1	-	
		F	-	-	-	-	-	-	-	-	-	-	-	-	
E897	CONTROLLED, NOT IN BUILDING OR STRUCTURE NORMAL: EN DEHORS BATIMENT, CONSTRUCTION	M	1	-	-	1	-	-	-	-	-	-	-	-	
		F	-	-	-	-	-	-	-	-	-	-	-	-	
E898	OTHER SPECIFIED FIRES OR FLAMES AUTRES FEUX SPECIFIES	M	46	-	2	1	-	15	15	2	1	2	8	-	
		F	26	-	-	-	1	8	6	-	-	2	9	-	
E899	UNSPECIFIED FIRE FEU NON SPECIFIE	M	9	-	-	1	-	3	2	-	1	-	1	-	
		F	3	-	-	-	-	1	1	-	-	-	-	1	
TOTAL	ACCIDENTS CAUSED BY FIRES AND FLAMES (E890-E899)	M	365	9	8	18	10	71	118	21	17	27	63	2	
TOTAL	ACCIDENTS CAUSES PAR L'INCENDIE OU LE FEU (E890-E899)	F	282	7	2	16	5	73	94	23	6	18	35	3	
	ACCIDENTS DUE TO NATURAL AND ENVIRONMENTAL FACTORS (E900-E909) ACCIDENTS DUS AUX ELEMENTS DE LA NATURE ET CONDITIONS AMBIANTES (E900-E909)														
E900	EXCESSIVE HEAT CHALEUR EXCESSIVE	M	4	-	-	-	-	2	1	-	-	-	1	-	
		F	1	-	1	-	-	-	-	-	-	-	-	-	
E901	EXCESSIVE COLD FROID EXCESSIF	M	103	7	-	7	3	9	31	3	7	11	17	3	
		F	50	2	-	-	-	2	19	5	5	5	6	3	
E904	HUNGER, THIRST, EXPOSURE AND NEGLECT FAIM, SOIF, EXPOSITION, MANQUE DE SOINS	M	18	1	-	-	2	1	1	3	2	6	1	-	
		F	3	1	-	-	-	1	1	-	-	-	-	-	
E906	OTHER ACCIDENTS CAUSED BY ANIMALS AUTRES ACCIDENTS CAUSES PAR DES ANIMAUX	M	11	-	-	-	-	3	1	2	1	2	2	-	
		F	5	-	-	1	-	-	-	-	2	-	-	2	
E907	LIGHTNING FOUDRE	M	9	-	-	-	-	3	3	1	1	1	-	-	
		F	1	-	-	-	-	-	1	-	-	-	-	-	





DEATHS FROM EACH CAUSE FOR PROVINCES BY SEX, AND CANADA BY SEX AND AGE, 1971

INT.LIST LISTE INT	CAUSE OF DEATH CAUSE DU DECES		PROVINCE OF RESIDENCE - PROVINCE DE RESIDENCE												
			CANADA	NFLD. T-N.	PEI. IPE.	N.S. N-E.	N.B. N-B.	QUE. QUE.	ONT. ONT.	MAN. MAN.	SASK. SASK.	ALTA. ALTA.	B-C. C-B.	YUKON YUKON	NWT. T-N-O
E908	CATAclysm CATAclysmES	M F	2 -	- -	- -	- -	- -	1 -	1 -	- -	- -	- -	- -	- -	
E909	OTHER NATURAL AND ENVIRONMENTAL FACTORS AUTRES AGENTS PHYSIQUES NATURELS	M F	8 9	- -	- -	- -	- -	7 9	- -	- -	- -	- -	- -	1 -	
TOTAL	ACCIDENTS DUE TO NATURAL AND ENVIRONMENTAL FACTORS (E900-E909)	M F	155 69	8 3	- 1	7 1	5 -	26 12	38 21	9 5	11 7	20 5	21 6	4 3	6 5
TOTAL	ACCIDENTS: AGENTS PHYSIQUES NATURELS OU CONDITIONS AMBIANTES (E900-E909)														
	OTHER ACCIDENTS (E910-E929) AUTRES ACCIDENTS (E910-E929)														
E910	DROWNING AND SUBMERSION NOYADE OU SUBMERSION	M F	627 135	19 8	6 -	28 10	19 4	189 35	168 36	24 10	30 3	50 15	88 13	3 -	3 1
E910.0	IN RECREATIONAL ACTIVITIES AU COURS D'ACTIVITE RECREATIVE	M F	212 34	8 3	2 -	5 4	9 1	40 6	80 13	9 2	13 1	13 1	33 3	- -	- -
E910.9	OTHER AND UNSPECIFIED AUTRES OU NON SPECIFIEES	M F	415 101	11 5	4 -	23 6	10 3	149 29	88 23	15 8	17 2	37 14	55 10	3 -	3 1
E911	INHALATION AND INGESTION OF FOOD ASPIRATION OU INGESTION D'ALIMENTS	M F	241 144	5 4	2 -	12 3	4 1	50 34	99 54	19 22	13 10	18 7	16 6	- 1	3 2
E912	INHALATION AND INGESTION OF OTHER OBJECT ASPIRATION, INGESTION D'AUTRES OBJETS	M F	15 8	- -	- -	2 1	- -	3 3	8 2	1 -	- -	- -	1 2	- -	- -
E913	ACCIDENTAL MECHANICAL SUFFOCATION SUFFOCATION MECANIQUE ACCIDENTELLE	M F	119 42	2 1	- -	5 1	7 2	28 7	28 15	5 1	10 3	18 4	12 8	- -	4 -
E913.0	IN BED OR CRADLE DANS UN LIT OU BERCEAU	M F	46 29	1 -	- -	1 1	5 2	11 3	10 10	2 -	4 2	8 3	2 8	- -	2 -
E913.9	OTHER AND UNSPECIFIED AUTRES OU NON SPECIFIEES	M F	73 13	1 1	- -	4 -	2 -	17 4	18 5	3 1	6 1	10 1	10 -	- -	2 -
E915	FOREIGN BODY, OTHER ORIFICE CORPS ETRANGER, AUTRE ORIFICE NATUREL	M F	12 4	- -	- -	1 -	- -	5 1	5 3	- -	- -	- -	1 -	- -	- -
E916	STRUCK BY FALLING OBJECT HEURT PAR CHUTE D'UN OBJET	M F	172 6	2 1	- -	1 -	4 1	25 -	53 2	7 -	8 -	18 -	54 2	- -	- -
E917	STRIKING AGAINST OR STRUCK BY OBJECT CHOC OU HEURT PAR DES OBJETS	M F	68 8	1 -	- -	2 1	- -	19 2	16 3	2 1	3 -	8 1	17 -	- -	- -
E918	CAUGHT IN OR BETWEEN OBJECTS COMPRESSION DANS, OU ENTRE, DES OBJETS	M F	65 3	- -	- -	- 1	1 -	38 1	17 1	2 -	- -	2 -	5 -	- -	- -
E919	OVER-EXERTION AND STRENUOUS MOVEMENTS EFFORTS EXCESSIFS OU FAUX MOUVEMENTS	M F	2 -	- -	- -	- -	- -	- -	- -	- -	1 -	- -	1 -	- -	- -
E920	CUTTING OR PIERCING INSTRUMENTS INSTRUMENT TRANCHANT OU PERFORANT	M F	16 1	1 -	- -	- -	1 -	3 -	6 -	1 -	1 -	- -	3 1	- -	- -
E920.0	POWERED HAND TOOLS OUTILS MECANIQUES A MAIN	M F	5 -	- -	- -	- -	1 -	1 -	3 -	- -	- -	- -	- -	- -	- -
E920.2	OTHER MACHINERY AUTRES MACHINES	M F	6 -	- -	- -	- -	- -	- -	2 -	- -	1 -	- -	3 -	- -	- -
E920.8	OTHER AUTRES	M F	3 1	1 -	- -	- -	- -	1 -	1 -	- -	- -	- -	1 -	- -	- -
E920.9	UNSPECIFIED INSTRUMENT NON SPECIFIE	M F	2 -	- -	- -	- -	- -	1 -	- -	1 -	- -	- -	- -	- -	- -
E921	EXPLOSION OF PRESSURE VESSEL EXPLOSION D'UN CONTENANT SOUS PRESSION	M F	10 -	- -	- -	- -	1 -	1 -	2 -	- -	1 -	2 -	3 -	- -	- -
E921.0	BOILERS CHAUDIERES	M F	2 -	- -	- -	- -	- -	- -	1 -	- -	- -	1 -	- -	- -	- -
E921.1	GAS CYLINDERS BOUTEILLES DE GAZ	M F	4 -	- -	- -	- -	1 -	1 -	- -	- -	1 -	- -	1 -	- -	- -
E921.8	OTHER AUTRES	M F	4 -	- -	- -	- -	- -	- -	1 -	- -	- -	1 -	2 -	- -	- -
E922	FIREARM MISSILES PROJECTILES D'ARMES A FEU	M F	131 12	3 -	- -	11 1	3 -	27 6	34 1	6 1	8 -	20 2	16 1	1 -	2 -
E922.0	ACCIDENTALLY SELF-INFLICTED ACCIDENTELLE FAITE A SOI-MEME	M F	30 3	2 -	- -	- -	1 -	8 3	5 -	1 -	- -	4 -	8 -	1 -	- -
E922.9	OTHER AND UNSPECIFIED AUTRES OU NON SPECIFIEES	M F	101 9	1 -	- -	11 1	2 -	19 3	29 1	5 1	8 -	16 2	8 1	- -	2 -
E923	EXPLOSIVE MATERIAL MATIERES EXPLOSIVES	M F	33 2	- -	- -	- -	1 -	11 -	7 -	6 -	4 -	2 2	2 -	- -	- -
E923.1	BLASTING MATERIALS CHARGES EXPLOSIVES	M F	5 -	- -	- -	- -	1 -	- -	2 -	2 -	- -	- -	- -	- -	- -



DEATHS FROM EACH CAUSE FOR PROVINCES BY SEX, AND CANADA BY SEX AND AGE, 1971

INT.LIST LISTE INT	CAUSE OF DEATH CAUSE DU DECES		CANADA	PROVINCE OF RESIDENCE - PROVINCE DE RESIDENCE											
				NFLD. T-N.	PEI. IPE.	N.S. N-E.	N.B. N-B.	QUE. QUE.	ONT. ONT.	MAN. MAN.	SASK. SASK.	ALTA. ALTA.	B-C. C-B.	YUKON YUKON	NWT. T.N-O
E923.2	EXPLOSIVE GASES EXPLOSION DE GAZ	M	14	-	-	-	-	7	3	2	1	1	-	-	-
		F	-	-	-	-	-	-	-	-	-	-	-	-	-
E923.8	OTHER AUTRES	M	3	-	-	-	-	-	1	1	-	-	1	-	-
		F	-	-	-	-	-	-	-	-	-	-	-	-	-
E923.9	UNSPECIFIED NON SPECIFIEES	M	11	-	-	-	-	4	1	1	3	1	1	-	-
		F	2	-	-	-	-	-	-	-	2	-	-	-	-
E924	HOT SUBSTANCE, CORROSIVE LIQUID, STEAM SUBSTANCES BRULANTES, LIQUIDS CORROSIFS	M	22	-	-	-	1	5	12	-	1	2	1	-	-
		F	15	-	-	3	-	4	2	-	-	1	5	-	-
E925	ELECTRIC CURRENT COURANT ELECTRIQUE	M	73	-	-	3	3	25	27	-	4	6	5	-	-
		F	3	-	-	-	-	-	3	-	-	-	-	-	-
E925.0	HOME WIRING AND APPLIANCES HABITATION	M	12	-	-	-	-	4	7	-	-	1	-	-	-
		F	2	-	-	-	-	-	2	-	-	-	-	-	-
E925.1	INDUSTRIAL WIRING AND APPLIANCES LOCAL INDUSTRIEL	M	24	-	-	1	2	10	5	-	2	3	1	-	-
		F	-	-	-	-	-	-	-	-	-	-	-	-	-
E925.8	OTHER AUTRES	M	27	-	-	-	-	6	14	-	2	1	4	-	-
		F	-	-	-	-	-	-	-	-	-	-	-	-	-
E925.9	UNSPECIFIED NON SPECIFIE	M	10	-	-	2	1	5	1	-	-	1	-	-	-
		F	1	-	-	-	-	-	1	-	-	-	-	-	-
E927	VEHICLE ACCIDENTS NEC ACCIDENTS CAUSES PAR DES VEHICULES NCA	M	207	4	1	7	8	71	51	18	14	13	16	1	3
		F	14	-	-	1	-	5	5	1	1	-	1	-	-
E928	MACHINERY ACCIDENTS NEC ACCIDENTS CAUSES PAR DES MACHINES NCA	M	46	-	1	-	1	10	7	-	10	5	12	-	-
		F	3	-	-	-	-	2	-	-	1	-	-	-	-
E929	OTHER AND UNSPECIFIED AUTRES OU NON SPECIFIES	M	39	-	-	4	-	15	11	1	-	2	5	-	1
		F	15	-	-	-	-	3	5	1	1	1	4	-	-
TOTAL	OTHER ACCIDENTS (E910-E929)	M	1898	37	10	76	54	525	551	92	108	166	258	5	16
TOTAL	AUTRES ACCIDENTS (E910-E929)	F	415	14	-	22	8	103	132	37	19	33	43	1	3
SURGICAL AND MEDICAL COMPLICATIONS AND MISADVENTURES (E930-E936) ACCIDENTS ET COMPLICATIONS CHIRURGICAUX OU MEDICAUX (E930-E936)															
E930	OPERATIVE THERAPEUTIC PROCEDURES ACTES OPERATOIRES THERAPEUTIQUES	M	6	2	2	1	1	-	-	-	-	-	-	-	-
		F	3	-	-	1	-	1	1	-	-	-	-	-	-
E930.0	SURGICAL TREATMENT, EXCEPT ANESTHESIA TRAITEMENT CHIRURGICAL SAUF ANESTHESIE F	M	4	1	2	1	-	-	-	-	-	-	-	-	-
		F	1	-	-	1	-	-	-	-	-	-	-	-	-
E930.1	ANESTHESIA DURING OPERATION ANESTHESIE PENDANT L'OPERATION	M	1	-	-	-	1	-	-	-	-	-	-	-	-
		F	1	-	-	-	-	-	1	-	-	-	-	-	-
E930.9	OTHER PROCEDURES DURING OPERATION AUTRES ACTES OPERATOIRES	M	1	1	-	-	-	-	-	-	-	-	-	-	-
		F	1	-	-	-	-	1	-	-	-	-	-	-	-
E931	THERAPEUTIC PROCEDURES, OTHER AND NOS ACTES THERAPEUTIQUES, AUTRES ET SAI	M	5	-	-	-	-	1	3	-	-	1	-	-	-
		F	2	-	-	-	-	-	1	-	-	1	-	-	-
E931.1	DRUGS AND BIOLOGICALS MEDICAMENTS OU PRODUITS BIOLOGIQUES	M	3	-	-	-	-	1	1	-	-	1	-	-	-
		F	1	-	-	-	-	-	1	-	-	-	-	-	-
E931.2	INFUSION AND TRANSFUSION PERFUSION ET TRANSFUSION	M	1	-	-	-	-	-	1	-	-	-	-	-	-
		F	-	-	-	-	-	-	-	-	-	-	-	-	-
E931.9	UNSPECIFIED NON SPECIFIES	M	1	-	-	-	-	-	1	-	-	-	-	-	-
		F	1	-	-	-	-	-	-	-	-	1	-	-	-
E932	DIAGNOSTIC PROCEDURES ACTES DE DIAGNOSTIC	M	1	-	-	-	-	-	1	-	-	-	-	-	-
		F	-	-	-	-	-	-	-	-	-	-	-	-	-
E932.8	OTHER AUTRES	M	1	-	-	-	-	-	1	-	-	-	-	-	-
		F	-	-	-	-	-	-	-	-	-	-	-	-	-
E934	PROPHYLAXIS WITH OTHER VACCINES PROPHYLAXIE PAR AUTRES VACCINS	M	-	-	-	-	-	-	-	-	-	-	-	-	-
		F	1	-	-	-	-	-	-	-	-	1	-	-	-
E934.9	OTHER AND UNSPECIFIED AUTRES OU NON SPECIFIES	M	-	-	-	-	-	-	-	-	-	-	-	-	-
		F	1	-	-	-	-	-	-	-	-	1	-	-	-
E935	OTHER PROPHYLACTIC PROCEDURES AUTRES ACTES PROPHYLACTIQUES	M	-	-	-	-	-	-	-	-	-	-	-	-	-
		F	1	-	-	-	-	1	-	-	-	-	-	-	-
E935.0	SURGICAL PROCEDURES, EXCEPT ANESTHESIA ACTES CHIRURGICAUX, SAUF ANESTHESIE	M	-	-	-	-	-	-	-	-	-	-	-	-	-
		F	1	-	-	-	-	1	-	-	-	-	-	-	-
E936	OTHER NONTHERAPEUTIC PROCEDURES AUTRES ACTES NON THERAPEUTIQUES	M	1	-	-	-	-	-	1	-	-	-	-	-	-
		F	-	-	-	-	-	-	-	-	-	-	-	-	-
E936.0	SURGICAL PROCEDURES, EXCEPT ANESTHESIA ACTES CHIRURGICAUX, SAUF ANESTHESIE	M	1	-	-	-	-	-	1	-	-	-	-	-	-
		F	-	-	-	-	-	-	-	-	-	-	-	-	-
TOTAL	SURGICAL AND MEDICAL COMPLICATIONS AND MISADVENTURES (E930-E936)	M	13	2	2	1	1	1	5	-	-	1	-	-	-
TOTAL	ACCIDENTS ET COMPLICATIONS D'ACTES CHIRURGICAUX OU MEDICAUX (E930-E936)	F	7	-	-	1	-	2	2	-	-	2	-	-	-

DECES SELON LA CAUSE ET LE SEXE PAR PROVINCE, ET SELON LA CAUSE, LE SEXE ET L'AGE POUR LE CANADA, 1971

AGE GROUPS - GROUPES D'AGES																				INT. LIST
00-01	01-04	05-09	10-14	15-19	20-24	25-29	30-34	35-39	40-44	45-49	50-54	55-59	60-64	65-69	70-74	75-79	80-84	85+	NS/ND	LISTE INT.
-	-	-	-	-	1	5	1	1	1	2	1	-	1	-	-	-	-	-	1	M E923.2
-	-	-	-	-	-	-	-	-	-	-	-	-	-	-	-	-	-	-	-	F
-	-	-	-	-	1	1	-	-	-	-	1	-	-	-	-	-	-	-	-	M E923.8
-	-	-	-	-	-	-	-	-	-	-	-	-	-	-	-	-	-	-	-	F
-	-	-	1	-	2	2	1	1	2	1	-	-	-	1	-	-	-	-	-	M E923.9
-	-	-	-	-	1	-	-	-	1	-	-	-	-	-	-	-	-	-	-	F
1	1	-	1	1	1	1	1	1	-	1	3	-	-	1	3	1	1	4	-	M E924
-	6	-	-	-	-	-	-	1	-	-	-	1	1	-	1	-	3	2	-	F
-	2	1	6	6	11	14	11	3	5	5	5	1	3	-	-	-	-	-	-	M E925
-	1	-	-	-	-	-	-	-	-	1	1	-	-	-	-	-	-	-	-	F
-	1	1	-	2	2	2	1	-	1	-	-	1	1	-	-	-	-	-	-	M E925.0
-	1	-	-	-	-	-	-	-	-	-	1	-	-	-	-	-	-	-	-	F
-	-	-	-	3	2	7	2	3	3	2	2	-	-	-	-	-	-	-	-	M E925.1
-	-	-	-	-	-	-	-	-	-	-	-	-	-	-	-	-	-	-	-	F
-	-	-	5	-	5	3	7	-	1	3	2	-	1	-	-	-	-	-	-	M E925.8
-	-	-	-	-	-	-	-	-	-	-	-	-	-	-	-	-	-	-	-	F
-	1	-	1	1	2	2	1	-	-	-	1	-	1	-	-	-	-	-	-	M E925.9
-	-	-	-	-	-	-	-	-	-	1	-	-	-	-	-	-	-	-	-	F
-	3	8	14	30	19	10	28	19	14	18	16	9	5	5	4	2	-	3	-	M E927
-	3	1	1	1	2	-	-	3	1	-	1	1	-	-	-	-	-	-	-	F
-	1	1	2	5	1	4	6	1	5	4	5	3	5	1	1	1	-	-	-	M E928
-	-	1	-	1	-	-	-	-	-	-	-	-	-	-	-	-	-	1	-	F
-	-	2	-	1	4	1	2	3	5	4	1	3	1	1	4	3	1	3	-	M E929
-	1	1	-	1	1	1	-	1	1	-	-	-	1	1	4	-	3	3	-	F
159	122	128	131	195	183	139	124	95	125	112	92	79	76	43	35	24	13	19	4	M TGTAL
101	58	39	27	13	14	9	18	12	17	11	9	14	12	12	16	8	10	14	1	F TGTAL
-	-	-	-	1	1	-	-	1	-	1	-	1	-	-	-	1	-	-	-	M E930
-	-	-	-	-	-	-	1	-	-	-	-	-	1	-	-	1	-	-	-	F
-	-	-	-	-	1	-	-	1	-	-	-	1	-	-	-	1	-	-	-	M E930.0
-	-	-	-	-	-	-	-	-	-	-	-	-	1	-	-	-	-	-	-	F
-	-	-	-	1	-	-	-	1	-	-	-	-	-	-	-	-	-	-	-	M E930.1
-	-	-	-	-	-	-	-	-	-	-	-	-	-	-	-	-	-	-	-	F
-	-	-	-	-	-	-	-	-	-	1	-	-	-	-	-	-	-	-	-	M E930.9
-	-	-	-	-	-	-	-	-	-	-	-	-	-	-	-	1	-	-	-	F
-	-	-	-	2	1	-	-	1	1	-	-	-	-	-	-	-	-	-	-	M E931
-	-	-	-	-	-	-	-	-	-	-	1	-	-	-	-	-	1	-	-	F
-	-	-	-	1	1	-	-	1	-	-	-	-	-	-	-	-	-	-	-	M E931.1
-	-	-	-	-	-	-	-	-	-	-	1	-	-	-	-	-	-	-	-	F
-	-	-	-	1	-	-	-	-	-	-	-	-	-	-	-	-	-	-	-	M E931.2
-	-	-	-	-	-	-	-	-	-	-	-	-	-	-	-	-	-	-	-	F
-	-	-	-	-	-	-	-	-	1	-	-	-	-	-	-	-	-	-	-	M E931.9
-	-	-	-	-	-	-	-	-	-	-	-	-	-	-	-	1	-	-	-	F
-	-	-	-	-	-	-	-	-	-	-	-	-	-	-	-	-	-	-	1	M E932
-	-	-	-	-	-	-	-	-	-	-	-	-	-	-	-	-	-	-	-	F
-	-	-	-	-	-	-	-	-	-	-	-	-	-	-	-	-	-	-	1	M E932.8
-	-	-	-	-	-	-	-	-	-	-	-	-	-	-	-	-	-	-	-	F
-	-	-	-	-	1	-	-	-	-	-	-	-	-	-	-	-	-	-	-	M E934
-	-	-	-	-	-	-	-	-	-	-	-	-	-	-	-	-	-	-	-	F
-	-	-	-	-	1	-	-	-	-	-	-	-	-	-	-	-	-	-	-	M E934.9
-	-	-	-	-	-	-	-	-	-	-	-	-	-	-	-	-	-	-	-	F
-	-	-	-	-	-	-	-	1	-	-	-	-	-	-	-	-	-	-	-	M E935
-	-	-	-	-	-	-	-	-	-	-	-	-	-	-	-	-	-	-	-	F
-	-	-	-	-	-	-	-	-	1	-	-	-	-	-	-	-	-	-	-	M E935.0
-	-	-	-	-	-	-	-	-	-	-	-	-	-	-	-	-	-	-	-	F
1	-	-	-	-	-	-	-	-	-	-	-	-	-	-	-	-	-	-	-	M E936
-	-	-	-	-	-	-	-	-	-	-	-	-	-	-	-	-	-	-	-	F
1	-	-	-	-	-	-	-	-	-	-	-	-	-	-	-	-	-	-	-	M E936.0
-	-	-	-	-	-	-	-	-	-	-	-	-	-	-	-	-	-	-	-	F
1	-	-	-	3	2	-	-	2	1	1	-	1	-	-	-	1	-	1	-	M TOTAL
-	-	-	-	-	1	-	2	-	-	-	1	-	1	-	-	2	-	-	-	F





DEATHS FROM EACH CAUSE FOR PROVINCES BY SEX, AND CANADA BY SEX AND AGE, 1971

INT. LIST LISTE INT	CAUSE OF DEATH CAUSE DU DECES		PROVINCE OF RESIDENCE - PROVINCE DE RESIDENCE												
			CANADA	NFLD. T.-N.	PEI. IPE.	N.S. N.-E.	N.B. N.-B.	QUE. QUE.	ONT. ONT.	MAN. MAN.	SASK. SASK.	ALTA. ALTA.	B.-C. C.-B.	YUKON YUKON	NWT. T.-N.-O.
TOTAL	SUICIDE AND SELF-INFLICTED INJURY (E950-E959)	M	1866	15	12	62	35	413	757	99	66	147	250	6	4
TOTAL	SUICIDE ET LESIONS FAITES VOLONTAI- REMENT A SOI-MEME-(E950-E959)	F	693	4	1	7	9	141	311	39	12	35	131	2	1
HOMICIDE AND INJURY PURPOSELY INFLICTED BY OTHER PERSONS (E960-E969)															
HOMICIDE ET LESIONS-CAUSEES INTENTIONNELEMENT PAR AUTRE PERSONNE (E960-E969)															
E960	FIGHT, BRAWL, RAPE BAGARRE, RIXE, VIOL	M	22	-	-	2	-	3	3	2	2	3	7	-	-
		F	3	-	-	-	-	1	1	-	-	-	1	-	-
E961	CORROSIVES, EXCEPT POISONING CORROSIVES, SAUF EMPOISONNEMENTS	M	1	-	-	-	-	1	-	-	-	-	-	-	-
		F	-	-	-	-	-	-	-	-	-	-	-	-	-
E962	POISONING EMPOISONNEMENT	M	-	-	-	-	-	-	-	-	-	-	-	-	-
		F	1	-	-	-	-	1	-	-	-	-	-	-	-
E963	HANGING AND STRANGULATION PENDAISON OU STRANGULATION	M	8	-	-	-	-	4	3	-	-	1	-	-	-
		F	26	-	-	2	-	12	7	1	-	1	3	-	-
E964	SUBMERSION (DROWNING) SUBMERSION (NOYADE)	M	5	-	-	-	-	-	4	-	-	1	-	-	-
		F	1	-	-	-	-	-	1	-	-	-	-	-	-
E965	FIREARMS AND EXPLOSIVES ARME A FEU OU EXPLOSIF	M	130	-	-	2	3	46	33	10	10	10	16	-	-
		F	60	-	-	1	1	15	19	4	5	8	7	-	-
E966	CUTTING AND PIERCING INSTRUMENTS INSTRUMENT TRANCHANT OU PERFORANT	M	52	-	-	2	1	9	20	2	7	4	7	-	-
		F	17	-	-	1	-	1	6	1	1	4	3	-	-
E967	PUSHING FROM HIGH PLACE POUSSEE D'UN LIEU ELEVE	M	1	-	-	-	-	-	1	-	-	-	-	-	-
		F	-	-	-	-	-	-	-	-	-	-	-	-	-
E968	OTHER AND UNSPECIFIED MEANS MOYENS AUTRES OU NON SPECIFIES	M	77	-	-	4	-	19	30	5	2	9	8	-	-
		F	51	1	-	2	-	7	17	6	1	6	10	-	1
E969	LATE EFFECT SEQUELLES	M	3	-	-	1	-	-	-	-	-	-	2	-	-
		F	-	-	-	-	-	-	-	-	-	-	-	-	-
TOTAL	HOMICIDE AND INJURY PURPOSELY INFLICTED BY OTHERS (E960-E969)	M	299	-	-	11	4	82	94	19	21	28	40	-	-
TOTAL	HOMICIDE, LESIONS FAITES AVEC INTENTION PAR AUTRUI (E960-E969)	F	159	1	-	6	1	37	51	12	7	19	24	-	1
LEGAL INTERVENTION (E970-E978)															
INTERVENTION DE LA FORCE PUBLIQUE (E970-E978)															
E970	FIREARMS ARME A FEU	M	14	-	-	1	-	8	2	-	-	-	3	-	-
		F	-	-	-	-	-	-	-	-	-	-	-	-	-
E975	OTHER SPECIFIED MEANS AUTRES MOYENS SPECIFIES	M	1	-	-	-	-	-	1	-	-	-	-	-	-
		F	-	-	-	-	-	-	-	-	-	-	-	-	-
TOTAL	LEGAL INTERVENTION (E970-E978)	M	15	-	-	1	-	8	3	-	-	-	3	-	-
TOTAL	INTERVENTION DE LA FORCE PUBLIQUE	F	-	-	-	-	-	-	-	-	-	-	-	-	-
INJURY UNDETERMINED WHETHER ACCIDENTALLY OR PURPOSELY INFLICTED (E980-E989)															
LESIONS CAUSEES D'UNE MANIERE INDETERMINEE QUANT A L'INTENTION (E980-E989)															
E980	POISONING BY SOLID OR LIQUID SUBSTANCES EMPOISONNEMENT PAR LIQUIDES OU SOLIDES	M	72	1	-	1	3	32	8	2	5	14	5	1	-
		F	86	-	-	1	1	48	9	5	4	11	7	-	-
E980.0	BARBITURIC ACID AND DERIVATIVES ACIDE BARBITURIQUE ET DERIVES	M	9	-	-	-	-	4	1	-	1	2	1	-	-
		F	22	-	-	1	-	13	2	1	1	-	4	-	-
E980.1	SALICYLATES AND CONGENERS SALICYLATES ET CONGENERES	M	3	-	-	-	-	2	-	-	1	-	-	-	-
		F	6	-	-	-	1	2	-	2	-	1	-	-	-
E980.2	PSYCHOTHERAPEUTIC AGENTS AGENTS PSYCHOTHERAPEUTIQUES	M	7	-	-	-	1	6	-	-	-	-	-	-	-
		F	6	-	-	-	-	1	-	-	1	3	1	-	-
E980.3	OTHER AND UNSPECIFIED DRUGS MEDICAMENTS AUTRES ET NON PRECISES	M	28	1	-	-	-	11	1	1	1	10	3	-	-
		F	31	-	-	-	-	22	1	2	1	3	2	-	-
E980.8	FLUORIDES FLUORURES	M	-	-	-	-	-	-	-	-	-	-	-	-	-
		F	1	-	-	-	-	1	-	-	-	-	-	-	-
E980.9	OTHER AND UNSPECIFIED SOLIDES OU LIQUIDES AUTRES ET SAI	M	25	-	-	1	2	9	6	1	2	2	1	1	-
		F	20	-	-	-	-	9	6	-	1	4	-	-	-
E981	POISONING BY GASES IN DOMESTIC USE GAZ A USAGE DOMESTIQUE	M	1	-	-	-	1	-	-	-	-	-	-	-	-
		F	-	-	-	-	-	-	-	-	-	-	-	-	-
E982	POISONING BY OTHER GASES AUTRES GAZ	M	21	-	-	1	2	15	1	-	-	2	-	-	-
		F	5	-	-	-	-	2	-	1	-	2	-	-	-
E983	HANGING, STRANGULATION, OR SUFFOCATION PENDAISON, STRANGULATION OU SUFFOCATION	M	5	-	-	1	1	-	2	-	-	1	-	-	-
		F	1	-	-	-	-	1	-	-	-	-	-	-	-
E984	SUBMERSION (DROWNING) SUBMERSION (NOYADE)	M	23	-	-	1	1	17	4	-	-	-	-	-	-
		F	16	-	-	-	2	6	5	2	-	1	-	-	-
E985	FIREARMS AND EXPLOSIVES ARME A FEU OU EXPLOSIF	M	22	-	-	1	3	8	2	3	1	2	-	-	2
		F	5	-	-	-	1	1	1	-	1	1	-	-	-





DEATHS FROM EACH CAUSE FOR PROVINCES BY SEX, AND CANADA BY SEX AND AGE, 1971

INT.LIST LISTE INT	CAUSE OF DEATH CAUSE DU DECES		CANADA	PROVINCE OF RESIDENCE - PROVINCE DE RESIDENCE												
				NFLD. T-N.	PEI. IPE.	N.S. N-E.	N.B. N-B.	QUE. QUE.	ONT. ONT.	MAN. MAN.	SASK. SASK.	ALTA. ALTA.	B-C. C-B.	YUKON YUKON	NWT. T.N-O	
E986	CUTTING AND PIERCING INSTRUMENTS	M	2	-	-	-	1	-	-	-	-	1	-	-	-	-
	INSTRUMENT TRANCHANT OU PERFORANT	F	-	-	-	-	-	-	-	-	-	-	-	-	-	-
E987	FALLING FROM HIGH PLACE	M	2	-	-	-	-	1	1	-	-	-	-	-	-	-
	CHUTE D'UN LIEU ELEVE	F	5	-	-	-	-	2	2	-	-	-	-	1	-	-
E988	OTHER AND UNSPECIFIED MEANS	M	12	-	-	1	2	2	3	1	-	2	1	-	-	-
	MOYENS AUTRES OU NON SPECIFIES	F	6	-	-	-	-	-	3	1	1	1	-	-	-	-
E989	LATE EFFECT	M	1	-	-	-	-	1	-	-	-	-	-	-	-	-
	SEQUELLES	F	-	-	-	-	-	-	-	-	-	-	-	-	-	-
TOTAL	INJURY RESULTING FROM	M	161	1	-	6	14	76	21	6	7	21	6	1	2	
	UNDETERMINED INTENTION (E980-E989)	F	124	-	-	1	4	60	20	9	6	16	8	-	-	
TOTAL	LESIONS RESULTANT D'INTENTION															
	INDETERMINEE (E980-E989)															
	INJURY RESULTING FROM OPERATIONS OF WAR (E998-E999)															
	BLESSURES DE GUERRE (E998-E999)															
E999	LATE EFFECT	M	3	-	-	-	-	-	1	-	-	-	-	2	-	-
	SEQUELLES	F	-	-	-	-	-	-	-	-	-	-	-	-	-	-
TOTAL	INJURY RESULTING FROM OPERATIONS OF	M	3	-	-	-	-	-	1	-	-	-	-	2	-	-
	WAR (E998-E999)	F	-	-	-	-	-	-	-	-	-	-	-	-	-	-
TOTAL	BLESSURES DE GUERRE (E998-E999)															
TOTAL	E XVII. ACCIDENTS, POISONINGS,	M	10824	174	65	439	337	2915	3474	495	469	922	1463	27	44	
	AND VIOLENCE (E800-E999)	F	4527	77	11	145	102	1188	1583	232	165	346	646	11	21	
TOTAL	E XVII. ACCIDENTS, EMPOISONNE-															
	MENTS ET TRAUMATISMES (E800-E999)															
TOTAL	ALL CAUSES	M	91823	1888	577	3924	2911	23677	32374	4663	4595	6489	10509	75	141	
	TOUTES LES CAUSES	F	65449	1311	430	2758	2032	17061	24249	3362	2818	4036	7274	29	89	
TOTAL		T	157272	3199	1007	6682	4943	40738	56623	8025	7413	10525	17783	104	230	

DECES SELON LA CAUSE ET LE SEXE PAR PROVINCE, ET SELON LA CAUSE, LE SEXE ET L'AGE POUR LE CANADA, 1971

AGE GROUPS - GROUPES D'AGES																			INT. LIST		
00-01	01-04	05-09	10-14	15-19	20-24	25-29	30-34	35-39	40-44	45-49	50-54	55-59	60-64	65-69	70-74	75-79	80-84	85+	NS/ND	LISTE INT.	
-	-	-	-	-	-	-	-	-	1	-	-	-	-	1	-	-	-	-	-	- M	E986
-	-	-	-	-	-	-	-	-	-	-	-	-	-	-	-	-	-	-	-	- F	
-	-	-	-	1	-	-	-	-	-	-	-	1	1	-	-	1	-	-	-	- M	E987
-	-	-	-	-	-	2	-	-	-	-	-	-	-	-	-	-	-	-	-	- F	
1	2	-	-	1	-	-	-	1	1	2	1	1	-	-	1	1	-	-	-	- M	E988
-	-	-	-	1	-	-	2	-	2	1	-	-	-	-	-	-	-	-	-	- F	
-	-	-	-	-	-	-	-	-	-	-	-	1	-	-	-	-	-	-	-	- M	E989
-	-	-	-	-	-	-	-	-	-	-	-	-	-	-	-	-	-	-	-	- F	
1	3	-	8	12	16	14	15	19	11	14	9	10	9	12	3	2	2	-	-	1 M	TOTAL
-	-	-	-	7	6	9	12	15	15	16	12	13	3	10	4	2	-	-	-	- F	
-	-	-	-	-	-	-	-	-	-	-	-	-	-	-	1	-	2	-	-	- M	E999
-	-	-	-	-	-	-	-	-	-	-	-	-	-	-	-	-	-	-	-	- F	
-	-	-	-	-	-	-	-	-	-	-	-	-	-	-	1	-	2	-	-	- M	TOTAL
-	-	-	-	-	-	-	-	-	-	-	-	-	-	-	-	-	-	-	-	- F	
208	302	390	396	1185	1439	904	707	650	728	711	629	570	522	380	296	257	218	326	6 M	TOTAL	
136	202	222	166	382	337	215	208	219	259	263	239	235	205	199	185	216	206	432	1 F		
3712	679	641	589	1489	1697	1176	1090	1416	2310	3523	4838	6886	8753	10277	10661	11056	10180	10836	14 M	TOTAL	
2644	551	424	365	579	559	485	565	815	1290	1901	2480	3477	4345	5614	7138	8930	9762	13523	2 F	TOTAL	
6356	1230	1065	954	2068	2256	1661	1655	2231	3600	5424	7318	10363	13098	15891	17799	19986	19942	24359	16 T		





DEATHS FROM EACH CAUSE FOR PROVINCES BY SEX, AND CANADA BY SEX AND AGE, 1971

ALTERNATIVE CLASSIFICATION OF ACCIDENTS AND VIOLENCE BY NATURE OF INJURY

INT.LIST LISTE INT	CAUSE OF DEATH CAUSE DU DECES		CANADA	PROVINCE OF RESIDENCE - PROVINCE DE RESIDENCE											
				NFLD. T-N.	PEI. IPE.	N-S. N-E.	N-B. N-B.	QUE. QUE.	ONT. ONT.	MAN. MAN.	SASK. SASK.	ALTA. ALTA.	B-C. C-B.	YUKON YUKON	NWT. T.N-O
N805.4	SACRUM AND COCCYX, CLOSED SACRUM ET COCCYX, SIMPLE	M	1	-	-	-	-	-	1	-	-	-	-	-	-
		F	-	-	-	-	-	-	-	-	-	-	-	-	-
N805.6	UNSPECIFIED, CLOSED PARTIE NON PRECISEE, SIMPLE	M	11	-	-	4	-	1	-	1	2	1	2	-	-
		F	4	-	-	-	-	-	1	-	1	-	2	-	-
N805.9	LATE EFFECT, ANY VERTEBRA SEQUELLES, TOUTE VERTEBRE	M	3	-	-	-	-	1	-	-	-	-	1	-	1
		F	1	-	-	-	-	-	-	-	-	1	-	-	-
N806	FRACTURE SPINE WITH CORD LESION FRACTURE VERTEBRALE AVEC LESION MOELLE	M	94	-	-	2	3	17	30	8	6	8	20	-	-
		F	44	-	-	1	1	11	17	1	6	2	5	-	-
N806.0	CERVICAL, CLOSED CERVICALE, SIMPLE	M	72	-	-	2	3	7	27	6	5	8	14	-	-
		F	36	-	-	1	1	9	17	1	3	2	2	-	-
N806.1	CERVICAL, OPEN CERVICALE, OUVERTE	M	6	-	-	-	-	3	-	1	-	-	2	-	-
		F	4	-	-	-	-	-	-	-	3	-	1	-	-
N806.2	DORSAL AND LUMBAR, CLOSED DORSALE ET LOMBAIRE, SIMPLE	M	4	-	-	-	-	1	2	-	-	-	1	-	-
		F	1	-	-	-	-	1	-	-	-	-	-	-	-
N806.3	DORSAL AND LUMBAR, OPEN DORSALE ET LOMBAIRE, OUVERTE	M	-	-	-	-	-	-	-	-	-	-	-	-	-
		F	1	-	-	-	-	1	-	-	-	-	-	-	-
N806.6	UNSPECIFIED, CLOSED PARTIE NON PRECISEE, SIMPLE	M	4	-	-	-	-	2	-	1	-	-	1	-	-
		F	2	-	-	-	-	-	-	-	-	-	2	-	-
N806.9	LATE EFFECT, ANY VERTEBRA SEQUELLES, TOUTE VERTEBRE	M	8	-	-	-	-	4	1	-	1	-	2	-	-
		F	-	-	-	-	-	-	-	-	-	-	-	-	-
N807	FRACTURE OF RIB(S), STERNUM, LARYNX FRACTURE DE COTE(S), STERNUM, LARYNX	M	67	-	2	2	-	19	15	7	3	15	3	-	1
		F	31	-	-	-	-	5	9	6	3	4	4	-	-
N807.0	RIB(S), CLOSED COTE(S), SIMPLE	M	62	-	2	2	-	17	14	6	3	15	3	-	-
		F	29	-	-	-	-	5	8	5	3	4	4	-	-
N807.1	RIB(S), OPEN COTE(S) OUVERTE	M	1	-	-	-	-	-	-	1	-	-	-	-	-
		F	-	-	-	-	-	-	-	-	-	-	-	-	-
N807.2	STERNUM, CLOSED STERNUM, SIMPLE	M	2	-	-	-	-	1	-	-	-	-	-	-	1
		F	-	-	-	-	-	-	-	-	-	-	-	-	-
N807.4	LARYNX, CLOSED LARYNX, SIMPLE	M	2	-	-	-	-	1	1	-	-	-	-	-	-
		F	2	-	-	-	-	-	1	1	-	-	-	-	-
N808	FRACTURE OF PELVIS FRACTURE DU BASSIN	M	33	1	-	2	2	12	6	1	4	2	3	-	-
		F	35	-	-	-	4	12	11	1	-	2	5	-	-
N808.0	CLOSED SIMPLE	M	31	1	-	2	2	10	6	1	4	2	3	-	-
		F	35	-	-	-	4	12	11	1	-	2	5	-	-
N808.1	OPEN OUVERTE	M	2	-	-	-	-	2	-	-	-	-	-	-	-
		F	-	-	-	-	-	-	-	-	-	-	-	-	-
N809	MULTIPLE FRACTURES OF TRUNK FRACTURES MULTIPLES DU TRONC	M	112	-	3	5	3	35	37	-	4	4	21	-	-
		F	63	-	-	1	4	20	19	2	5	5	7	-	-
N809.0	CLOSED SIMPLES	M	107	-	3	5	3	32	37	-	4	4	19	-	-
		F	62	-	-	1	4	19	19	2	5	5	7	-	-
N809.1	OPEN OUVERTES	M	5	-	-	-	-	3	-	-	-	-	2	-	-
		F	1	-	-	-	-	1	-	-	-	-	-	-	-
TOTAL	FRACTURE OF SKULL, SPINE, AND TRUNK (N800-N809)	M	2865	37	10	104	82	1051	842	100	88	184	361	2	4
TOTAL	FRACTURES DU CRANE, DE LA COLONNE VERTEBRAL ET DU TRONC (N800-N809)	F	968	17	2	17	28	331	305	39	43	55	127	4	-
	FRACTURE OF UPPER LIMB (N810-N819) FRACTURES, MEMBRE SUPERIEUR (N810-N819)														
N810	FRACTURE OF CLAVICLE FRACTURE DE LA CLAVICULE	M	2	-	-	-	-	1	1	-	-	-	-	-	-
		F	3	-	-	-	-	1	1	1	-	-	-	-	-
N810.0	CLOSED SIMPLE	M	2	-	-	-	-	1	1	-	-	-	-	-	-
		F	3	-	-	-	-	1	1	1	-	-	-	-	-
N811	FRACTURE OF SCAPULA FRACTURE DE L'OMOPLATE	M	1	-	-	-	-	-	1	-	-	-	-	-	-
		F	-	-	-	-	-	-	-	-	-	-	-	-	-
N811.0	CLOSED SIMPLE	M	1	-	-	-	-	-	1	-	-	-	-	-	-
		F	-	-	-	-	-	-	-	-	-	-	-	-	-
N812	FRACTURE OF HUMERUS FRACTURE DE L'HUMERUS	M	10	-	-	-	-	5	2	1	1	-	1	-	-
		F	17	-	-	-	-	4	5	-	1	3	4	-	-
N812.0	UPPER END, CLOSED EXTREMITÉ SUPERIEURE, SIMPLE	M	2	-	-	-	-	2	-	-	-	-	-	-	-
		F	3	-	-	-	-	1	-	-	-	1	1	-	-
N812.2	SHAFT OR UNSPECIFIED PART, CLOSED DIAPHYSE, PARTIE NON SPECIFIE, SIMPLE	M	7	-	-	-	-	3	2	1	1	-	-	-	-
		F	10	-	-	-	-	2	4	-	1	2	1	-	-

DECES SELON LA CAUSE ET LE SEXE PAR PROVINCE, ET SELON LA CAUSE, LE SEXE ET L'AGE POUR LE CANADA, 1971  
 CLASSEMENT ALTERNATIF DES ACCIDENTS ET TRAUMATISMES SELON LA NATURE DU TRAUMATISME

AGES GROUPS - GROUPES D'AGES																			INT. LIST	
00-01	01-04	05-09	10-14	15-19	20-24	25-29	30-34	35-39	40-44	45-49	50-54	55-59	60-64	65-69	70-74	75-79	80-84	85+	NS/ND	LISTE INT.
-	-	-	-	-	-	-	-	-	-	-	-	-	-	-	-	-	-	1	-	M N805.4
-	-	-	-	-	2	3	1	1	-	-	-	1	-	1	1	-	-	1	-	F
-	-	-	-	-	1	1	-	-	-	-	-	-	1	1	1	-	-	1	-	M N805.6
-	-	-	-	-	-	-	-	-	-	-	-	-	1	-	-	-	-	-	-	F
-	-	-	-	-	-	1	-	-	1	-	-	-	1	-	-	-	-	-	-	M N805.9
-	-	-	-	-	-	-	-	-	-	-	-	-	1	-	-	-	-	-	-	F
1	2	2	4	12	20	6	4	5	8	7	3	4	4	8	3	1	-	-	-	M N806
-	1	1	4	6	7	1	-	2	3	6	2	1	3	5	1	-	1	-	-	F
1	2	2	4	10	17	5	2	2	4	3	1	4	4	7	3	1	-	-	-	M N806.0
-	1	-	4	4	7	-	-	2	3	5	2	1	1	4	1	-	1	-	-	F
-	-	-	-	1	-	-	-	2	1	1	1	-	-	-	-	-	-	-	-	M N806.1
-	-	1	-	1	-	1	-	-	-	1	-	-	-	-	-	-	-	-	-	F
-	-	-	-	1	-	-	1	-	1	1	-	-	-	-	-	-	-	-	-	M N806.2
-	-	-	-	1	-	-	-	-	-	-	-	-	-	-	-	-	-	-	-	F
-	-	-	-	-	-	-	-	-	-	-	-	-	-	1	-	-	-	-	-	M N806.3
-	-	-	-	-	-	-	-	-	-	-	-	-	-	-	-	-	-	-	-	F
-	-	-	-	-	1	-	1	-	-	1	-	-	-	1	-	-	-	-	-	M N806.6
-	-	-	-	-	-	-	-	-	-	-	-	-	2	-	-	-	-	-	-	F
-	-	-	-	-	2	1	-	1	2	1	1	-	-	-	-	-	-	-	-	M N806.9
-	-	-	-	-	-	-	-	-	-	-	-	-	-	-	-	-	-	-	-	F
1	1	1	1	3	2	1	1	4	3	4	3	6	3	7	5	7	6	8	-	M N807
-	1	-	1	1	-	1	1	1	2	-	-	1	2	2	3	2	6	7	-	F
1	1	1	1	2	1	1	1	4	3	3	2	6	3	6	5	7	6	8	-	M N807.0
-	1	-	1	1	1	1	-	1	1	-	-	1	2	2	3	2	6	7	-	F
-	-	-	-	1	-	-	-	-	-	-	-	-	-	-	-	-	-	-	-	M N807.1
-	-	-	-	-	-	-	-	-	-	-	-	-	-	-	-	-	-	-	-	F
-	-	-	-	-	1	-	-	-	-	-	-	-	-	1	-	-	-	-	-	M N807.2
-	-	-	-	-	-	-	-	-	-	-	-	-	-	-	-	-	-	-	-	F
-	-	-	-	-	-	-	1	-	1	-	1	-	-	-	-	-	-	-	-	M N807.4
-	-	-	-	-	-	-	-	-	1	-	-	-	-	-	-	-	-	-	-	F
-	-	-	1	1	5	1	3	1	1	3	1	1	2	2	2	3	-	6	-	M N808
-	-	-	1	4	1	-	1	-	-	1	-	-	1	-	2	4	7	13	-	F
-	-	-	1	1	4	1	2	1	1	3	1	1	2	2	2	3	-	6	-	M N808.0
-	-	-	1	4	1	-	1	-	-	1	-	-	1	-	2	4	7	13	-	F
-	-	-	-	-	1	-	1	-	-	-	-	-	-	-	-	-	-	-	-	M N808.1
-	-	-	-	-	-	-	-	-	-	-	-	-	-	-	-	-	-	-	-	F
-	1	4	2	14	11	9	4	4	7	6	6	8	5	10	6	8	3	-	-	M N809
-	2	3	2	6	2	6	1	5	-	5	5	5	3	6	3	4	1	4	-	F
-	1	4	2	13	11	9	3	4	4	5	6	6	8	5	10	5	8	3	-	M N809.0
-	2	3	2	5	2	6	1	5	-	5	5	5	3	6	3	4	1	4	-	F
-	-	-	-	1	-	-	1	-	-	2	-	-	-	-	-	1	-	-	-	M N809.1
-	-	-	-	1	-	-	-	-	-	-	-	-	-	-	-	-	-	-	-	F
10	70	122	138	392	476	260	195	166	155	168	150	127	120	102	73	50	46	45	-	M TOTAL
14	59	81	60	142	107	51	30	53	36	41	44	39	35	41	39	28	33	35	-	F
-	-	-	-	-	-	-	-	-	1	-	-	-	-	1	-	-	-	1	-	M N810
-	-	-	-	-	-	-	-	-	-	-	-	-	-	-	-	-	-	1	-	F
-	-	-	-	-	-	-	-	-	1	-	-	-	-	1	-	-	-	1	-	M N810.0
-	-	-	-	-	-	-	-	-	-	-	-	-	-	-	-	-	-	1	-	F
-	-	-	-	-	-	-	-	-	-	-	-	-	-	-	-	-	-	-	1	M N811
-	-	-	-	-	-	-	-	-	-	-	-	-	-	-	-	-	-	-	-	F
-	-	-	-	-	-	-	-	-	-	-	-	-	-	-	-	-	-	1	-	M N811.0
-	-	-	-	-	-	-	-	-	-	-	-	-	-	-	-	-	-	-	-	F
-	-	-	-	-	-	-	-	-	-	-	-	1	-	-	-	2	3	4	-	M N812
-	-	-	-	-	-	-	-	-	-	-	-	-	-	2	1	1	8	5	-	F
-	-	-	-	-	-	-	-	-	-	-	-	-	-	-	-	-	-	-	2	M N812.0
-	-	-	-	-	-	-	-	-	-	-	-	-	-	1	-	1	1	-	-	F
-	-	-	-	-	-	-	-	-	-	-	-	-	-	-	-	2	3	2	-	M N812.2
-	-	-	-	-	-	-	-	-	-	-	-	-	-	1	-	-	5	4	-	F

DEATHS FROM EACH CAUSE FOR PROVINCES BY SEX, AND CANADA BY SEX AND AGE, 1971

ALTERNATIVE CLASSIFICATION OF ACCIDENTS AND VIOLENCE BY NATURE OF INJURY

INT. LIST LISTE INT	CAUSE OF DEATH CAUSE DU DECES	CANADA	PROVINCE OF RESIDENCE - PRVINCIE DE RESIDENCE													
			NFLD. T.-N.	PEI. IPE.	N.S. N.-E.	N.B. N.-B.	QUE. QUE.	ONT. ONT.	MAN. MAN.	SASK. SASK.	ALTA. ALTA.	B.-C. C.-B.	YUKON YUKON	NWT. T.N.-O		
N812.3	SHAFT OR UNSPECIFIED PART, OPEN DIAPHYSE, PARTIE NON SPECIFIE, OUVERTE	M F	1 1	- -	- -	- -	- -	- -	- 1	- -	- -	- -	- -	1 -	- -	- -
N812.4	LOWER END, CLOSED EXTREMITE INFERIEURE, SIMPLE	M F	- 3	- -	- -	- -	- -	1 -	- -	- -	- -	- -	- -	2 -	- -	- -
N813	FRACTURE OF RADIUS AND ULNA FRACTURE DU RADIUS ET DU CUBITUS	M F	1 3	- -	- -	- -	- -	- -	- 2	- 1	- -	- -	- -	1 -	- -	- -
N813.0	UPPER END OR UNSPECIFIED PART, CLOSED EXTREMITE SUPERIEURE DU SAI, SIMPLE	M F	- 3	- -	- -	- -	- -	- -	- 2	- 1	- -	- -	- -	- -	- -	- -
N813.4	LOWER END, CLOSED EXTREMITE INFERIEURE, SIMPLE	M F	1 -	- -	- -	- -	- -	- -	- -	- -	- -	- -	- -	1 -	- -	- -
N814	FRACTURE OF CARPAL BONE(S) FRACTURE DU CARPE	M F	2 -	- -	- -	- -	- -	1 -	1 -	- -	- -	- -	- -	- -	- -	- -
N814.0	CLOSED SIMPLE	M F	2 -	- -	- -	- -	- -	1 -	1 -	- -	- -	- -	- -	- -	- -	- -
N816	FRACTURE, ONE OR MORE PHALANGES OF HAND FRACTURE DE PHALANGE(S) DE LA MAIN	M F	1 -	- -	- -	- -	- -	- -	1 -	- -	- -	- -	- -	- -	- -	- -
N816.0	CLOSED SIMPLE	M F	1 -	- -	- -	- -	- -	- -	1 -	- -	- -	- -	- -	- -	- -	- -
N818	OTHER AND MULTIPLE, UPPER LIMB AUTRES ET MULTIPLES, MEMBRE SUPERIEURE	M F	3 3	- -	- -	- -	- 1	- 2	- -	1 -	1 -	- -	- -	- -	1 -	- -
N818.0	CLOSED SIMPLES	M F	3 3	- -	- -	- -	- 1	- 2	- -	1 -	1 -	- -	- -	- -	1 -	- -
N819	MULTIPLES: UPPER LIMBS, RIB(S) MULTIPLES: MEMBRES SUPERIEURS, COTE(S)	M F	5 3	- -	- -	- -	- -	1 1	1 -	- -	1 -	2 -	1 1	1 1	- -	- -
N819.0	CLOSED SIMPLES	M F	4 3	- -	- -	- -	- -	- 1	1 -	- -	1 -	2 1	1 1	- -	- -	- -
N819.1	OPEN OUVERTES	M F	1 -	- -	- -	- -	- -	1 -	- -	- -	- -	- -	- -	- -	- -	- -
TOTAL	FRACTURE OF UPPER LIMB (N810-N819)	M	25	-	-	-	-	8	8	2	2	2	3	-	-	-
TOTAL	FRACTURES DU MEMBRE SUPERIEUR	F	29	-	-	-	1	8	8	2	1	4	5	-	-	-
	FRACTURE OF LOWER LIMB (N810-N819)															
	FRACTURES DU MEMBRE INFERIEUR (N820-N829)															
N820	FRACTURE OF NECK OF FEMUR FRACTURE DU COL DU FEMUR	M F	319 522	7 11	1 -	11 23	5 14	87 143	110 203	15 17	12 15	29 34	41 61	- 1	- -	1 -
N820.0	SEPARATION OF EPIPHYSIS, CLOSED DECOLLEMENT EPIPHYSAIRE, SIMPLE	M F	1 1	- 1	- -	- -	- -	- -	- -	1 -	- -	- -	- -	- -	- -	- -
N820.1	SEPARATION OF EPIPHYSIS, OPEN DECOLLEMENT EPIPHYSAIRE, OUVERT	M F	1 -	- -	- -	- -	- -	1 -	- -	- -	- -	- -	- -	- -	- -	- -
N820.2	INTERTROCHANTERIC SECTION, CLOSED PORTION INTERTROCHANTERIEUNE, SIMPLE	M F	40 58	- -	- -	1 3	- -	1 -	19 34	3 2	4 2	8 9	4 8	- -	- -	- -
N820.4	OTHER AND UNSPECIFIED PART, CLOSED PARTIES AUTRES, NON PRECISEES, SIMPLE	M F	273 450	7 10	1 -	10 20	5 13	85 142	90 162	11 15	8 12	18 24	37 51	- 1	- -	1 -
N820.5	OTHER AND UNSPECIFIED PART, OPEN PARTIES AUTRES, NON PRECISEES, OUVERTE	M F	- 2	- -	- -	- -	- -	- -	- 2	- -	- -	- -	- -	- -	- -	- -
N820.9	LATE EFFECT, ANY PART SEQUELLES, TOUTE PARTIE	M F	4 11	- -	- -	- -	- 1	- 1	1 5	- -	- 1	3 1	- 2	- -	- -	- -
N821	FRACTURE OF FEMUR, PARTS OTHER AND NOS FRACTURE DU FEMUR, PARTIES AUTRES ET SAI	M F	43 49	1 1	1 -	4 3	2 2	7 9	11 9	7 5	3 5	1 5	6 10	- -	- -	- -
N821.0	SHAFT OR UNSPECIFIED PART, CLOSED DIAPHYSE DU PARTIE SAI, SIMPLE	M F	39 46	1 1	1 -	4 3	1 2	6 8	10 8	7 5	3 5	1 4	5 10	- -	- -	- -
N821.1	SHAFT OR UNSPECIFIED PART, OPEN DIAPHYSE DU PARTIE SAI, OUVERTE	M F	2 -	- -	- -	- -	- -	1 -	1 -	- -	- -	- -	- -	- -	- -	- -
N821.2	LOWER END, CLOSED EXTREMITE INFERIEURE, SIMPLE	M F	1 3	- -	- -	- -	- -	- 1	- 1	- -	- -	- 1	- -	1 -	- -	- -
N821.9	LATE EFFECT, EITHER PART SEQUELLES, TOUTE PARTIE	M F	1 -	- -	- -	- -	1 -	- -	- -	- -	- -	- -	- -	- -	- -	- -
N822	FRACTURE OF PATELLA FRACTURE DE LA ROTULE	M F	1 2	- -	- -	- -	- -	- 1	1 1	- -	- -	- -	- -	- -	- -	- -
N822.0	CLOSED SIMPLE	M F	1 2	- -	- -	- -	- -	- 1	1 1	- -	- -	- -	- -	- -	- -	- -
N823	FRACTURE OF TIBIA AND FIBULA FRACTURE DU TIBIA ET DU PERONE	M F	10 6	- -	- -	- -	- -	2 1	6 5	- -	1 -	1 -	- -	- -	- -	- -



DECES SELON LA CAUSE ET LE SEXE PAR PROVINCE, ET SELON LA CAUSE, LE SEXE ET L'AGE POUR LE CANADA, 1971  
 CLASSEMENT ALTERNATIF DES ACCIDENTS ET TRAUMATISMES SELON LA NATURE DU TRAUMATISME

AGES GROUPS - GROUPES D'AGES																			INT. LIST		
00-01	01-04	05-09	10-14	15-19	20-24	25-29	30-34	35-39	40-44	45-49	50-54	55-59	60-64	65-69	70-74	75-79	80-84	85+	NS/ND	LISTE INT.	
-	-	-	-	-	-	-	-	-	-	-	-	1	-	-	-	-	-	-	-	M	N812.3
-	-	-	-	-	-	-	-	-	-	-	-	-	-	-	1	-	-	-	-	F	
-	-	-	-	-	-	-	-	-	-	-	-	-	-	-	-	-	2	1	-	M	N812.4
-	-	-	-	-	-	-	-	-	-	-	-	-	-	-	-	-	-	-	-	F	
-	-	-	-	-	-	-	-	-	-	-	-	-	-	-	-	-	-	1	2	M	N813
-	-	-	-	-	-	-	-	-	-	-	-	-	-	-	-	-	1	2	F		
-	-	-	-	-	-	-	-	-	-	-	-	-	-	-	-	-	-	-	-	M	N813.0
-	-	-	-	-	-	-	-	-	-	-	-	-	-	-	-	-	1	2	F		
-	-	-	-	-	-	-	-	-	-	-	-	-	-	-	-	-	-	-	-	M	N813.4
-	-	-	-	-	-	-	-	-	-	-	-	-	-	-	-	-	-	-	-	F	
-	-	-	-	-	-	-	-	-	-	-	-	1	-	-	-	-	-	-	-	M	N814
-	-	-	-	-	-	-	-	-	-	-	-	-	-	-	-	-	-	-	-	F	
-	-	-	-	-	-	-	-	-	-	-	-	1	-	-	-	-	-	-	-	M	N814.0
-	-	-	-	-	-	-	-	-	-	-	-	-	-	-	-	-	-	-	-	F	
-	-	-	-	-	-	-	-	-	-	-	-	-	-	-	-	-	-	1	-	M	N816
-	-	-	-	-	-	-	-	-	-	-	-	-	-	-	-	-	-	-	-	F	
-	-	-	-	-	-	-	-	-	-	-	-	-	-	-	-	-	1	-	M	N816.0	
-	-	-	-	-	-	-	-	-	-	-	-	-	-	-	-	-	-	-	-	F	
-	-	-	-	-	-	-	-	-	-	1	-	-	-	1	-	-	-	-	1	M	N818
-	-	-	-	-	-	-	-	-	-	-	-	-	1	-	-	-	-	-	2	F	
-	-	-	-	-	-	-	-	-	-	1	-	-	-	1	-	-	-	-	1	M	N819.0
-	-	-	-	-	-	-	-	-	-	-	-	-	-	1	-	-	-	-	2	F	
-	-	1	1	-	1	1	-	-	-	-	-	-	-	1	-	1	-	-	1	M	N819
-	-	-	-	-	-	-	-	-	-	-	-	-	-	-	-	-	-	-	1	F	
-	-	1	-	-	1	1	-	-	-	-	-	-	-	-	1	-	1	-	1	M	N819.0
-	-	-	-	-	-	-	-	-	-	-	-	-	-	-	-	-	-	-	1	F	
-	-	-	1	-	-	-	-	-	-	-	-	-	-	-	-	-	-	-	-	M	N819.1
-	-	-	-	-	-	-	-	-	-	-	-	-	-	-	-	-	-	-	-	F	
-	-	1	1	-	-	-	-	-	1	1	-	2	-	2	-	3	4	10	-	M	TOTAL
-	-	-	-	-	1	1	-	-	-	-	-	-	1	3	1	1	10	11	-	F	TOTAL
-	-	-	-	1	-	-	1	-	1	2	-	5	8	10	23	30	78	160	-	M	N820
-	-	-	-	-	-	-	-	-	1	1	2	2	3	17	34	80	89	293	-	F	
-	-	-	-	-	-	-	-	-	-	-	-	-	-	-	-	-	1	-	-	M	N820.0
-	-	-	-	-	-	-	-	-	-	-	-	-	-	-	-	-	-	1	-	F	
-	-	-	-	1	-	-	-	-	-	-	-	-	-	-	-	-	-	-	-	M	N820.1
-	-	-	-	-	-	-	-	-	-	-	-	-	-	-	-	-	-	-	-	F	
-	-	-	-	-	-	-	-	-	1	-	-	-	-	-	2	3	10	24	-	M	N820.2
-	-	-	-	-	-	-	-	-	-	-	-	-	-	1	2	8	11	36	-	F	
-	-	-	-	-	-	-	1	-	-	2	-	4	8	10	20	27	66	135	-	M	N820.4
-	-	-	-	-	-	-	-	1	1	2	2	3	3	16	32	69	77	247	-	F	
-	-	-	-	-	-	-	-	-	-	-	-	-	-	-	-	-	-	-	-	M	N820.5
-	-	-	-	-	-	-	-	-	-	-	-	-	-	-	-	1	-	1	-	F	
-	-	-	-	-	-	-	-	-	-	-	-	1	-	-	1	-	1	1	-	M	N820.9
-	-	-	-	-	-	-	-	-	-	-	-	-	-	-	-	2	1	8	-	F	
-	-	-	1	1	-	1	2	-	-	1	1	1	2	2	4	4	6	18	-	M	N821
-	-	-	2	1	-	1	-	-	1	-	1	-	-	-	3	10	3	27	-	F	
-	-	-	1	-	-	-	1	-	-	1	1	1	1	2	4	4	5	18	-	M	N821.0
-	-	-	2	1	-	1	-	-	1	-	1	-	-	-	3	8	3	26	-	F	
-	-	-	-	1	-	-	1	-	-	-	-	-	-	-	-	-	-	-	-	M	N821.1
-	-	-	-	-	-	-	-	-	-	-	-	-	-	-	-	-	-	-	-	F	
-	-	-	-	-	-	-	-	-	-	-	-	-	1	-	-	-	-	-	-	M	N821.2
-	-	-	-	-	-	-	-	-	-	-	-	-	-	-	-	2	-	1	-	F	
-	-	-	-	-	-	-	-	-	-	-	-	-	-	-	-	-	1	-	-	M	N821.9
-	-	-	-	-	-	-	-	-	-	-	-	-	-	-	-	-	-	-	-	F	
-	-	-	-	-	-	-	-	1	-	-	-	-	-	-	-	-	-	-	-	M	N822
-	-	-	-	-	-	-	-	-	-	-	-	-	-	-	-	-	-	2	-	F	
-	-	-	-	-	-	-	-	1	-	-	-	-	-	-	-	-	-	-	-	M	N822.0
-	-	-	-	-	-	-	-	-	-	-	-	-	-	-	-	-	-	2	-	F	
-	-	-	-	-	2	-	1	1	-	-	-	-	3	1	-	-	1	1	-	M	N823
-	-	-	-	1	-	-	-	-	-	1	1	-	-	-	1	1	1	-	-	F	

DEATHS FROM EACH CAUSE FOR PROVINCES BY SEX, AND CANADA BY SEX AND AGE, 1971

ALTERNATIVE CLASSIFICATION OF ACCIDENTS AND VIOLENCE BY NATURE OF INJURY

INT.LIST LISTE INT	CAUSE OF DEATH CAUSE DU DECES		CANADA	PROVINCE OF RESIDENCE - PROVINCE DE RESIDENCE											
				NFLD. T-N.	PEI. IPE.	N.S. N-E.	N.B. N-B.	QUE. QUE.	ONT. ONT.	MAN. MAN.	SASK. SASK.	ALTA. ALTA.	B-C. C-B.	YUKON YUKON	N.T. T-N-O
N823.0	UPPER END OR UNSPECIFIED PART, CLOSED EXTREMITÉ SUPERIEURE OU SAI, SIMPLE	M	9	-	-	-	-	2	6	-	-	1	-	-	-
		F	5	-	-	-	-	1	4	-	-	-	-	-	-
N623.1	UPPER END OR UNSPECIFIED PART, OPEN EXTREMITÉ SUPERIEURE OU SAI, OUVERTE	M	1	-	-	-	-	-	-	1	-	1	-	-	-
		F	1	-	-	-	-	-	-	1	-	-	-	-	-
N824	FRACTURE OF ANKLE FRACTURE DE LA CHEVILLE	M	2	-	-	-	-	-	1	-	-	-	1	-	-
		F	2	-	-	-	1	-	1	-	-	-	-	-	-
N824.0	CLOSED SIMPLE	M	2	-	-	-	-	-	1	-	-	-	1	-	-
		F	2	-	-	-	1	-	1	-	-	-	-	-	-
N825	FRACTURE, TARSAL AND METATARSAL BONES FRACTURE, TARSE, METATARSE, UN OU DES OS	M	1	-	-	-	-	-	1	-	-	-	-	-	-
		F	-	-	-	-	-	-	1	-	-	-	-	-	-
N825.0	CLOSED SIMPLE	M	1	-	-	-	-	-	1	-	-	-	-	-	-
		F	-	-	-	-	-	-	-	-	-	-	-	-	-
N827	OTHER AND MULTIPLE, LOWER LIMB AUTRES ET MULTIPLES, MEMBRE INFÉRIEURE	M	7	-	-	-	-	4	2	-	-	-	1	-	-
		F	4	-	-	-	-	1	3	-	-	-	-	-	-
N827.0	CLOSED SIMPLES	M	6	-	-	-	-	3	2	-	-	-	1	-	-
		F	3	-	-	-	-	-	3	-	-	-	-	-	-
N827.1	OPEN OUVERTES	M	1	-	-	-	-	1	-	-	-	-	-	-	-
		F	1	-	-	-	-	1	-	-	-	-	-	-	-
N828	MULTIPLES: LOWER, UPPER, RIBS, STERNUM MULTIPLES: INFÉRIEURS, SUPÉRIEURS, CÔTES	M	33	-	1	-	1	5	4	1	2	10	9	-	-
		F	16	-	-	2	-	1	6	-	1	3	3	-	-
N828.0	CLOSED SIMPLES	M	30	-	1	-	1	4	3	-	2	10	9	-	-
		F	16	-	-	2	-	1	6	-	1	3	3	-	-
N828.1	OPEN OUVERTES	M	3	-	-	-	-	1	1	1	-	-	-	-	-
		F	-	-	-	-	-	-	-	-	-	-	-	-	-
N829	FRACTURE OF UNSPECIFIED BONES FRACTURE D'OS NON PRÉCISE	M	53	2	-	3	-	32	8	5	-	3	-	-	-
		F	23	2	-	1	-	11	5	-	2	2	-	-	-
N829.0	CLOSED SIMPLE	M	52	2	-	3	-	32	7	5	-	3	-	-	-
		F	23	2	-	1	-	11	5	-	2	2	-	-	-
N829.1	OPEN OUVERTE	M	1	-	-	-	-	-	1	-	-	-	-	-	-
		F	-	-	-	-	-	-	-	-	-	-	-	-	-
TOTAL	FRACTURE OF LOWER LIMB (N820-N829)	M	469	10	3	18	8	137	144	28	18	44	58	-	1
TOTAL	FRACTURES DU MEMBRE INFÉRIEUR	F	624	14	-	29	17	167	233	22	23	44	74	1	-
DISLOCATION WITHOUT FRACTURE (N830-N839) LUXATIONS SANS FRACTURES (N830-N839)															
N833	DISLOCATION OF WRIST LUXATION DU POIGNET	M	1	-	-	-	-	1	-	-	-	-	-	-	-
		F	-	-	-	-	-	-	-	-	-	-	-	-	-
N833.0	SIMPLE SIMPLE	M	1	-	-	-	-	1	-	-	-	-	-	-	-
		F	-	-	-	-	-	-	-	-	-	-	-	-	-
N835	DISLOCATION OF HIP LUXATION DE LA HANCHE	M	1	-	-	-	-	-	-	-	1	-	-	-	-
		F	-	-	-	-	-	-	-	-	-	-	-	-	-
N835.0	SIMPLE SIMPLE	M	1	-	-	-	-	-	-	-	1	-	-	-	-
		F	-	-	-	-	-	-	-	-	-	-	-	-	-
N839	OTHER, MULTIPLE, AND ILL-DEFINED AUTRES, MULTIPLES OU MAL DÉFINIES	M	6	-	-	-	-	3	-	-	-	1	2	-	-
		F	3	-	-	1	-	1	1	-	-	-	-	-	-
N839.0	CERVICAL VERTEBRA, SIMPLE VERTEBRE CERVICALE, SIMPLE	M	6	-	-	-	-	3	-	-	-	1	2	-	-
		F	3	-	-	1	-	1	1	-	-	-	-	-	-
TOTAL	DISLOCATION WITHOUT FRACTURE (N830-N839)	M	8	-	-	-	-	4	-	-	1	1	2	-	-
TOTAL	LUXATIONS SANS FRACTURES (N830-N839)	F	3	-	-	1	-	1	1	-	-	-	-	-	-
SPRAINS AND STRAINS OF JOINTS AND ADJACENT MUSCLES (N840-N848) ENTORSES ET FOULURES: ARTICULATIONS ET MUSCLES VOISINS (N840-N848)															
N844	KNEE AND LEG GENOU ET JAMBE	M	1	-	-	-	-	-	1	-	-	-	-	-	-
		F	-	-	-	-	-	-	-	-	-	-	-	-	-
N847	OTHER AND UNSPECIFIED PARTS OF BACK PARTIES DU DOS AUTRES OU NON PRÉCISEES	M	-	-	-	-	-	-	-	-	-	-	-	-	-
		F	1	-	-	-	-	-	1	-	-	-	-	-	-
N847.9	UNSPECIFIED SANS PRÉCISION	M	-	-	-	-	-	-	-	-	-	-	-	-	-
		F	1	-	-	-	-	-	1	-	-	-	-	-	-
N848	OTHER AND ILL-DEFINED AUTRES OU MAL DÉFINIES	M	1	-	-	-	-	-	1	-	-	-	-	-	-
		F	-	-	-	-	-	-	-	-	-	-	-	-	-
TOTAL	SPRAINS AND STRAINS OF JOINTS AND ADJACENT MUSCLES (N840-N848)	M	2	-	-	-	-	-	2	-	-	-	-	-	-
TOTAL	ENTORSES ET FOULURES: ARTICULATIONS ET MUSCLES VOISINS (N840-N848)	F	1	-	-	-	-	-	1	-	-	-	-	-	-

DECES SELON LA CAUSE ET LE SEXE PAR PROVINCE, ET SELON LA CAUSE, LE SEXE ET L'AGE POUR LE CANADA, 1971  
 CLASSEMENT ALTERNATIF DES ACCIDENTS ET TRAUMATISMES SELON LA NATURE DU TRAUMATISME

AGES GROUPS - GROUPES D'AGES																			INT. LIST		
00-01	01-04	05-09	10-14	15-19	20-24	25-29	30-34	35-39	40-44	45-49	50-54	55-59	60-64	65-69	70-74	75-79	80-84	85+	NS/ND	LISTE INT.	
-	-	-	-	-	2	-	-	1	-	-	-	-	3	1	-	-	1	1	-	M	N823.0
-	-	-	-	1	-	-	-	-	-	1	1	-	-	-	1	1	-	-	-	F	
-	-	-	-	-	-	-	1	-	-	-	-	-	-	-	-	-	1	-	-	M	N823.1
-	-	-	-	-	-	-	-	-	-	-	-	-	-	-	-	-	-	-	-	F	
-	-	-	-	-	1	-	-	-	-	-	-	-	1	-	-	-	-	-	-	M	N824
-	-	-	-	-	-	-	-	-	-	-	-	-	-	-	-	1	1	-	-	F	
-	-	-	-	-	1	-	-	-	-	-	-	-	1	-	-	-	-	-	-	M	N824.0
-	-	-	-	-	-	-	-	-	-	-	-	-	-	-	-	1	1	-	-	F	
-	-	-	-	-	-	-	-	-	-	-	1	-	-	-	-	-	-	-	-	M	N825
-	-	-	-	-	-	-	-	-	-	-	-	-	-	-	-	-	-	-	-	F	
-	-	-	-	-	-	-	-	-	-	-	1	-	-	-	-	-	-	-	-	M	N825.0
-	-	-	-	-	-	-	-	-	-	-	-	-	-	-	-	-	-	-	-	F	
-	-	-	-	-	1	-	-	-	-	1	2	-	-	-	1	-	-	2	-	M	N827
-	-	-	-	1	-	-	-	-	-	-	-	-	-	-	1	-	-	2	-	F	
-	-	-	-	-	1	-	-	-	-	-	2	-	-	-	1	-	-	2	-	M	N827.0
-	-	-	-	1	-	-	-	-	-	-	-	-	-	-	1	-	-	1	-	F	
-	-	-	-	-	-	-	-	-	-	1	-	-	-	-	-	-	-	-	-	M	N827.1
-	-	-	-	-	-	-	-	-	-	-	-	-	-	-	-	-	-	-	-	F	
-	-	-	-	1	5	2	3	3	1	2	1	3	1	2	3	3	1	2	-	M	N828
-	-	-	-	4	1	-	-	-	-	-	-	-	1	-	1	-	2	7	-	F	
-	-	-	-	-	4	1	3	3	1	2	1	3	1	2	3	3	1	2	-	M	N828.0
-	-	-	-	4	1	-	-	-	-	-	-	1	-	1	-	-	2	7	-	F	
-	-	-	-	1	1	1	-	-	-	-	-	-	-	-	-	-	-	-	-	M	N828.1
-	-	-	-	-	-	-	-	-	-	-	-	-	-	-	-	-	-	-	-	F	
-	1	1	2	6	8	6	6	2	3	2	3	3	2	2	2	1	2	-	1	M	N829
-	1	-	-	3	3	-	-	1	2	1	2	1	3	2	1	2	-	1	-	F	
-	1	1	2	6	7	6	6	2	3	2	3	3	2	2	2	1	2	-	1	M	N829.0
-	1	-	-	3	3	-	-	1	2	1	2	1	3	2	1	2	-	1	-	F	
-	-	-	-	-	1	-	-	-	-	-	-	-	-	-	-	-	-	-	-	M	N829.1
-	-	-	-	-	-	-	-	-	-	-	-	-	-	-	-	-	-	-	-	F	
-	1	1	3	9	17	8	13	7	5	8	8	12	17	17	33	38	88	183	1	M	TOTAL
-	1	-	2	10	4	1	-	1	4	3	6	4	6	20	40	94	96	332	-	F	TOTAL
-	-	-	-	-	-	-	-	-	-	-	-	-	1	-	-	-	-	-	-	M	N833
-	-	-	-	-	-	-	-	-	-	-	-	-	-	-	-	-	-	-	-	F	
-	-	-	-	-	-	-	-	-	-	-	-	-	1	-	-	-	-	-	-	M	N833.0
-	-	-	-	-	-	-	-	-	-	-	-	-	-	-	-	-	-	-	-	F	
-	-	-	-	-	-	-	-	-	-	-	-	-	-	-	-	-	1	-	-	M	N835
-	-	-	-	-	-	-	-	-	-	-	-	-	-	-	-	-	-	-	-	F	
-	-	-	-	-	-	-	-	-	-	-	-	-	-	-	-	-	1	-	-	M	N835.0
-	-	-	-	-	-	-	-	-	-	-	-	-	-	-	-	-	-	-	-	F	
-	1	-	1	-	-	1	-	-	1	-	1	-	1	-	-	-	-	-	-	M	N839
-	-	1	-	-	-	1	-	-	-	-	-	-	-	-	1	-	-	-	-	F	
-	1	-	1	-	-	1	-	-	1	-	1	-	1	-	-	-	-	-	-	M	N839.0
-	-	1	-	-	-	1	-	-	-	-	-	-	-	-	1	-	-	-	-	F	
-	1	-	1	-	-	1	-	-	1	-	1	-	2	-	-	-	1	-	-	M	TOTAL
-	-	1	-	-	-	1	-	-	-	-	-	-	-	-	1	-	-	-	-	F	
-	-	-	-	-	-	-	1	-	-	-	-	-	-	-	-	-	-	-	-	M	N844
-	-	-	-	-	-	-	-	-	-	-	-	-	-	-	-	-	-	-	-	F	
-	-	-	-	-	-	-	-	-	-	-	-	-	-	-	1	-	-	-	-	M	N847
-	-	-	-	-	-	-	-	-	-	-	-	-	-	-	-	-	-	-	-	F	
-	-	-	-	-	-	-	-	-	-	-	-	-	-	-	1	-	-	-	-	M	N847.9
-	-	-	-	-	-	-	-	-	-	-	-	-	-	-	-	-	-	-	-	F	
-	-	-	-	-	-	-	-	-	-	-	-	-	1	-	-	-	-	-	-	M	N848
-	-	-	-	-	-	-	-	-	-	-	-	-	-	-	-	-	-	-	-	F	
-	-	-	-	-	-	-	1	-	-	-	-	-	1	-	-	-	-	-	-	M	TOTAL
-	-	-	-	-	-	-	-	-	-	-	-	-	-	-	1	-	-	-	-	F	





DEATHS FROM EACH CAUSE FOR PROVINCES BY SEX, AND CANADA BY SEX AND AGE, 1971

ALTERNATIVE CLASSIFICATION OF ACCIDENTS AND VIOLENCE BY NATURE OF INJURY

INT.LIST LISTE INT	CAUSE OF DEATH CAUSE DU DECES		CANADA	PROVINCE OF RESIDENCE - PROVINCE DE RESIDENCE											
				NFLD. T-N.	PEI. IPE.	N.S. N-E.	N.B. N-B.	QUE. QUE.	ONT. ONT.	MAN. MAN.	SASK. SASK.	ALTA. ALTA.	B-C. C-B.	YUKON YUKON	NWT. T.N-O
N862	INTRATHORACIC INJURY, OTHER AND NOS TRAUMATISME INTRATHORACIQUE, AUTRE, SAI	M	613	8	3	27	18	124	240	27	35	42	85	3	1
		F	137	3	1	4	1	30	52	6	6	12	22	-	-
N862.0	WITHOUT OPEN WOUND SANS PLAIE	M	455	6	3	15	8	98	196	18	22	29	56	3	1
		F	108	3	1	3	1	25	43	2	3	10	17	-	-
N862.1	WITH OPEN WOUND AVEC PLAIE	M	157	2	-	12	10	26	44	9	12	13	29	-	-
		F	29	-	-	1	-	5	9	4	3	2	5	-	-
N862.9	LATE EFFECT SEQUELLES	M	1	-	-	-	-	-	-	-	1	-	-	-	-
		F	-	-	-	-	-	-	-	-	-	-	-	-	-
N863	INJURY TO GASTRO-INTESTINAL TRACT TRAUMATISME DU TUBE DIGESTIF	M	38	-	1	2	1	4	18	2	-	2	5	-	3
		F	8	-	-	-	-	-	6	-	1	-	-	-	1
N863.0	WITHOUT OPEN WOUND SANS PLAIE	M	29	-	-	2	-	3	16	1	-	1	5	-	1
		F	7	-	-	-	-	-	5	-	1	-	-	-	1
N863.1	WITH OPEN WOUND AVEC PLAIE	M	9	-	1	-	1	1	2	1	-	1	-	-	2
		F	1	-	-	-	-	-	1	-	-	-	-	-	-
N864	INJURY TO LIVER TRAUMATISME DU FOIE	M	58	3	1	6	3	9	19	3	2	3	9	-	-
		F	27	1	-	1	-	6	9	2	3	-	5	-	-
N864.0	WITHOUT OPEN WOUND SANS PLAIE	M	52	3	1	5	2	8	19	2	2	2	8	-	-
		F	26	1	-	1	-	6	8	2	3	-	5	-	-
N864.1	WITH OPEN WOUND AVEC PLAIE	M	6	-	-	1	1	1	-	1	-	1	1	-	-
		F	1	-	-	-	-	-	1	-	-	-	-	-	-
N865	INJURY TO SPLEEN TRAUMATISME DE LA RATE	M	25	-	-	1	2	4	10	-	1	1	6	-	-
		F	11	-	-	-	3	6	-	-	-	-	2	-	-
N865.0	WITHOUT OPEN WOUND SANS PLAIE	M	23	-	-	1	2	4	8	-	1	1	6	-	-
		F	11	-	-	-	-	3	6	-	-	-	2	-	-
N865.1	WITH OPEN WOUND AVEC PLAIE	M	2	-	-	-	-	-	2	-	-	-	-	-	-
		F	-	-	-	-	-	-	-	-	-	-	-	-	-
N866	INJURY TO KIDNEY TRAUMATISME DU REIN	M	5	-	-	-	-	2	2	-	-	-	1	-	-
		F	2	1	-	-	-	-	1	-	-	-	-	-	-
N866.0	WITHOUT OPEN WOUND SANS PLAIE	M	5	-	-	-	-	2	2	-	-	-	1	-	-
		F	2	1	-	-	-	-	1	-	-	-	-	-	-
N867	INJURY TO PELVIC ORGANS TRAUMATISME DES ORGANES PELVIENS	M	2	-	-	-	-	-	-	-	1	-	1	-	-
		F	7	-	-	-	-	4	2	-	1	-	-	-	-
N867.0	WITHOUT OPEN WOUND SANS PLAIE	M	1	-	-	-	-	-	-	-	-	-	1	-	-
		F	6	-	-	-	-	3	2	-	1	-	-	-	-
N867.1	WITH OPEN WOUND AVEC PLAIE	M	1	-	-	-	-	-	-	-	1	-	-	-	-
		F	1	-	-	-	-	1	-	-	-	-	-	-	-
N868	INTRA-ABDOMINAL INJURY, OTHER AND NOS TRAUMATISME INTRA-ABDOMINAL: AUTRE, SAI	M	186	2	-	6	2	52	59	5	5	32	22	-	1
		F	65	-	-	-	1	28	15	5	1	6	9	-	-
N868.0	WITHOUT OPEN WOUND SANS PLAIE	M	131	1	-	2	1	42	42	1	3	20	19	-	-
		F	55	-	-	-	1	25	14	3	1	5	6	-	-
N868.1	WITH OPEN WOUND AVEC PLAIE	M	54	1	-	4	1	10	17	4	2	12	2	-	1
		F	10	-	-	-	-	3	1	2	-	1	3	-	-
N868.9	LATE EFFECT SEQUELLES	M	1	-	-	-	-	-	-	-	-	-	1	-	-
		F	-	-	-	-	-	-	-	-	-	-	-	-	-
N869	INJURY NOS, OR INSIDE THORAX AND ABDOMEN TRAUMA NOS, OU DANS THORAX ET ABDOMEN	M	847	13	7	36	51	186	263	39	41	113	94	1	3
		F	322	4	3	12	9	66	122	8	14	44	38	-	2
N869.0	WITHOUT OPEN WOUND SANS PLAIE	M	770	11	7	36	42	169	235	28	36	112	90	1	3
		F	301	4	3	11	8	60	114	8	11	43	37	-	2
N869.1	WITH OPEN WOUND AVEC PLAIE	M	77	2	-	-	9	17	28	11	5	1	4	-	-
		F	21	-	-	1	1	6	8	-	3	1	1	-	-
TOTAL	INTERNAL INJURY OF CHEST, ABDOMEN, AND PELVIS (N860-N869)	M	2132	33	13	90	84	470	739	87	105	210	286	4	11
TOTAL	TRAUMATISMES INTERNES DU THORAX, DE L'ABDOMEN ET DU BASSIN (N860-N869)	F	653	10	4	21	12	154	231	24	30	66	98	-	3
LACERATION AND OPEN WOUND OF HEAD, NECK AND TRUNK (N870-N879) DECHIRURES ET PLAIES DE LA TETE, DU COU ET DU TRONC (N870-N879)															
N870	EYE AND ORBIT OEIL ET ORBITE	M	-	-	-	-	-	-	-	-	-	-	-	-	-
		F	1	-	-	-	-	-	-	-	-	-	1	-	-
N870.1	COMPLICATED AVEC COMPLICATION	M	-	-	-	-	-	-	-	-	-	-	-	-	-
		F	1	-	-	-	-	-	-	-	-	-	1	-	-
N873	LACERATION OF HEAD, OTHER AND NOS DECHIRURES DE LA TETE, AUTRES OU SAI	M	20	-	-	-	1	1	5	1	-	5	6	-	1
		F	2	-	-	-	-	-	2	-	-	-	-	-	-



DEATHS FROM EACH CAUSE FOR PROVINCES BY SEX, AND CANADA BY SEX AND AGE, 1971

ALTERNATIVE CLASSIFICATION OF ACCIDENTS AND VIOLENCE BY NATURE OF INJURY

INT-LIST LISTE INT	CAUSE OF DEATH CAUSE DU DECES		CANADA	PROVINCE OF RESIDENCE - PROVINCE DE RESIDENCE												
				NFLD. T-N.	PEI. IPE.	N.S. N-E.	N.B. N-B.	QUE. QUE.	ONT. ONT.	MAN. MAN.	SASK. SASK.	ALTA. ALTA.	B-C. C-B.	YUKON YUKON	NWT. T.N-O	
N873.0	SCALP WITHOUT COMPLICATION CUIR CHEVELU, SANS COMPLICATION	M	4	-	-	-	-	-	1	1	-	1	1	-	-	
		F	2	-	-	-	-	-	2	-	-	-	-	-	-	
N873.1	SCALP COMPLICATED CUIR CHEVELU, AVEC COMPLICATION	M	1	-	-	-	-	1	-	-	-	-	-	-	-	
		F	-	-	-	-	-	-	-	-	-	-	-	-	-	
N873.7	OTHER FACE WITHOUT COMPLICATION FACE, AUTRES PARTIES SANS COMPLICATION	M	13	-	-	-	1	-	2	-	-	4	5	-	1	
		F	-	-	-	-	-	-	-	-	-	-	-	-	-	
N873.8	OTHER FACE COMPLICATED FACE, AUTRES PARTIES AVEC COMPLICATION	M	2	-	-	-	-	-	2	-	-	-	-	-	-	
		F	-	-	-	-	-	-	-	-	-	-	-	-	-	
N874	OPEN WOUND OF NECK PLAIE DU COU	M	65	-	-	3	1	11	30	5	3	8	4	-	-	
		F	21	-	-	-	1	3	10	1	-	3	3	-	-	
N874.0	WITHOUT COMPLICATION SANS COMPLICATION	M	54	-	-	3	1	8	22	5	3	8	4	-	-	
		F	17	-	-	-	1	2	7	1	-	3	3	-	-	
N874.1	COMPLICATED AVEC COMPLICATION	M	11	-	-	-	-	3	8	-	-	-	-	-	-	
		F	4	-	-	-	-	1	3	-	-	-	-	-	-	
N875	OPEN WOUND OF CHEST (WALL) PLAIE DU THORAX (PAROI)	M	14	-	-	-	-	1	11	1	-	1	-	-	-	
		F	1	-	-	-	-	-	1	-	-	-	-	-	-	
N875.0	WITHOUT COMPLICATION SANS COMPLICATION	M	4	-	-	-	-	-	3	-	-	1	-	-	-	
		F	1	-	-	-	-	-	1	-	-	-	-	-	-	
N875.1	COMPLICATED AVEC COMPLICATION	M	10	-	-	-	-	1	8	1	-	-	-	-	-	
		F	-	-	-	-	-	-	-	-	-	-	-	-	-	
N876	OPEN WOUND OF BACK PLAIE DU DOS	M	1	-	-	-	-	1	-	-	-	-	-	-	-	
		F	-	-	-	-	-	-	-	-	-	-	-	-	-	
N876.0	WITHOUT COMPLICATION SANS COMPLICATION	M	1	-	-	-	-	1	-	-	-	-	-	-	-	
		F	-	-	-	-	-	-	-	-	-	-	-	-	-	
N877	OPEN WOUND OF BUTTOCK PLAIE DE LA REGION FESSIERE	M	1	-	-	-	-	-	1	-	-	-	-	-	-	
		F	-	-	-	-	-	-	-	-	-	-	-	-	-	
N877.0	WITHOUT COMPLICATION SANS COMPLICATION	M	1	-	-	-	-	-	1	-	-	-	-	-	-	
		F	-	-	-	-	-	-	-	-	-	-	-	-	-	
N878	OPEN WOUND OF GENITAL ORGANS (EXTERNAL) PLAIE DES ORGANES GENITAUX (EXTERNES)	M	1	-	-	-	-	-	1	-	-	-	-	-	-	
		F	1	-	-	-	-	-	1	-	-	-	-	-	-	
N878.0	WITHOUT COMPLICATION SANS COMPLICATION	M	-	-	-	-	-	-	-	-	-	-	-	-	-	
		F	1	-	-	-	-	-	1	-	-	-	-	-	-	
N878.1	COMPLICATED AVEC COMPLICATION	M	1	-	-	-	-	-	1	-	-	-	-	-	-	
		F	-	-	-	-	-	-	-	-	-	-	-	-	-	
N879	OTHER, MULTIPLE, NOS: HEAD, NECK, TRUNK AUTRES, MULTIPLES, SAI: TETE, COU, TRONC	M	13	-	-	-	-	2	7	-	-	3	1	-	-	
		F	4	-	-	-	-	-	2	-	-	2	-	-	-	
N879.0	OTHER, TRUNK, WITHOUT COMPLICATION AUTRES, TRONC, SANS COMPLICATION	M	5	-	-	-	-	1	1	-	-	2	1	-	-	
		F	-	-	-	-	-	-	-	-	-	-	-	-	-	
N879.1	OTHER SPECIFIED, TRUNK, COMPLICATIONS AUTRES, PRECISEES, TRONC, COMPLICATION	M	4	-	-	-	-	1	3	-	-	-	-	-	-	
		F	-	-	-	-	-	-	-	-	-	-	-	-	-	
N879.7	MULTIPLE AND NOS, WITHOUT COMPLICATION MULTIPLES ET SAI, SANS COMPLICATION	M	3	-	-	-	-	-	2	-	-	1	-	-	-	
		F	3	-	-	-	-	-	1	-	-	2	-	-	-	
N879.8	MULTIPLE AND NOS, COMPLICATED MULTIPLES ET SAI, AVEC COMPLICATION	M	1	-	-	-	-	-	1	-	-	-	-	-	-	
		F	1	-	-	-	-	-	1	-	-	-	-	-	-	
TOTAL	LACERATION AND OPEN WOUND OF HEAD, NECK AND TRUNK (N870-N879)	M	115	-	-	3	2	16	55	7	3	17	11	-	1	
		F	30	-	-	-	1	3	16	1	-	5	4	-	-	
TOTAL	DECHIRURES ET PLAIES DE LA TETE, DU COU ET DU TRONC (N870-N879)															
	LACERATION AND OPEN WOUND OF UPPER LIMB (N880-N887) DECHIRURES ET PLAIES DU MEMBRE SUPERIEURE (N880-N887)															
N880	SHOULDER AND UPPER ARM EPAULE ET BRAS	M	4	-	-	-	-	-	3	1	-	-	-	-	-	
		F	-	-	-	-	-	-	-	-	-	-	-	-	-	
N880.0	WITHOUT COMPLICATION SANS COMPLICATION	M	3	-	-	-	-	-	2	1	-	-	-	-	-	
		F	-	-	-	-	-	-	-	-	-	-	-	-	-	
N880.1	COMPLICATED AVEC COMPLICATION	M	1	-	-	-	-	-	1	-	-	-	-	-	-	
		F	-	-	-	-	-	-	-	-	-	-	-	-	-	
N881	ELBOW, FOREARM, AND WRIST COUDE, AVANT-BRAS, ET POIGNET	M	5	-	-	-	-	1	3	-	-	-	1	-	-	
		F	6	-	-	-	-	3	2	-	-	-	1	-	-	
N881.0	WITHOUT COMPLICATION SANS COMPLICATION	M	3	-	-	-	-	-	2	-	-	-	1	-	-	
		F	4	-	-	-	-	2	1	-	-	-	1	-	-	
N881.1	COMPLICATED AVEC COMPLICATION	M	2	-	-	-	-	1	1	-	-	-	-	-	-	
		F	2	-	-	-	-	1	1	-	-	-	-	-	-	



DECES SELON LA CAUSE ET LE SEXE PAR PROVINCE, ET SELON LA CAUSE, LE SEXE ET L'AGE POUR LE CANADA, 1971  
 CLASSEMENT ALTERNATIF DES ACCIDENTS ET TRAUMATISMES SELON LA NATURE DU TRAUMATISME

AGE GROUPS - GROUPES D'AGES																		INT. LIST		
00-01	01-04	05-09	10-14	15-19	20-24	25-29	30-34	35-39	40-44	45-49	50-54	55-59	60-64	65-69	70-74	75-79	80-84	85+	NS/ND	LISTE INT.
-	-	1	-	-	-	-	-	1	1	-	-	-	-	-	-	-	-	1	-	M N873.0
-	-	-	-	-	-	1	-	-	-	-	-	1	-	-	-	-	-	-	-	F
-	-	-	-	-	-	-	-	-	-	-	-	-	1	-	-	-	-	-	-	M N873.1
-	-	-	-	-	-	-	-	-	-	-	-	-	-	-	-	-	-	-	-	F
-	-	-	-	1	1	-	2	1	2	1	3	1	-	-	-	1	-	-	-	M N873.7
-	-	-	-	-	-	-	-	-	-	-	-	-	-	-	-	-	-	-	-	F
-	-	-	-	-	1	1	-	-	-	-	-	-	-	-	-	-	-	-	-	M N873.8
-	-	-	-	-	-	-	-	-	-	-	-	-	-	-	-	-	-	-	-	F
-	1	-	1	12	14	3	8	6	5	5	3	3	2	1	1	-	-	-	-	M N874
-	-	2	1	2	5	1	3	1	2	1	-	-	2	-	1	-	-	-	-	F
-	1	-	-	11	13	3	6	4	3	5	2	2	2	1	1	-	-	-	-	M N874.0
-	-	2	1	2	4	-	2	1	2	1	-	-	1	-	1	-	-	-	-	F
-	-	-	1	1	1	-	2	2	2	-	1	1	-	-	-	-	-	-	-	M N874.1
-	-	-	-	-	1	1	-	1	-	-	-	-	1	-	-	-	-	-	-	F
-	-	-	-	-	4	2	1	1	2	-	1	1	1	-	-	-	1	-	-	M N875
-	-	-	-	-	-	-	-	-	1	-	-	-	-	-	-	-	-	-	-	F
-	-	-	-	-	1	-	-	-	-	-	1	-	1	-	-	-	1	-	-	M N875.0
-	-	-	-	-	-	-	-	-	1	-	-	-	-	-	-	-	-	-	-	F
-	-	-	-	-	3	2	1	1	2	-	-	1	-	-	-	-	-	-	-	M N875.1
-	-	-	-	-	-	-	-	-	-	-	-	-	-	-	-	-	-	-	-	F
-	-	-	-	-	1	-	-	-	-	-	-	-	-	-	-	-	-	-	-	M N876
-	-	-	-	-	-	-	-	-	-	-	-	-	-	-	-	-	-	-	-	F
-	-	-	-	-	1	-	-	-	-	-	-	-	-	-	-	-	-	-	-	M N876.0
-	-	-	-	-	-	-	-	-	-	-	-	-	-	-	-	-	-	-	-	F
-	-	-	-	-	-	-	-	-	1	-	-	-	-	-	-	-	-	-	-	M N877
-	-	-	-	-	-	-	-	-	-	-	-	-	-	-	-	-	-	-	-	F
-	-	-	-	-	-	-	-	-	1	-	-	-	-	-	-	-	-	-	-	M N877.0
-	-	-	-	-	-	-	-	-	-	-	-	-	-	-	-	-	-	-	-	F
-	-	-	-	-	1	-	-	-	-	-	-	-	-	-	1	-	-	-	-	M N878
-	-	-	-	-	-	-	-	-	-	-	-	-	-	-	-	-	-	-	-	F
-	-	-	-	-	1	-	-	-	-	-	-	-	-	-	-	-	-	-	-	M N878.0
-	-	-	-	-	-	-	-	-	-	-	-	-	-	-	-	-	-	-	-	F
-	-	-	-	-	-	-	-	-	-	-	-	-	-	1	-	-	-	-	-	M N878.1
-	-	-	-	-	-	-	-	-	-	-	-	-	-	-	-	-	-	-	-	F
-	1	-	-	1	1	2	3	-	-	-	-	1	2	-	1	1	-	-	-	M N879
-	-	-	-	-	-	-	2	1	-	-	-	1	-	-	-	-	-	-	-	F
-	-	-	-	1	1	1	2	-	-	-	-	-	-	-	-	-	-	-	-	M N879.0
-	-	-	-	-	-	-	-	-	-	-	-	-	-	-	-	-	-	-	-	F
-	-	-	-	-	-	1	1	-	-	-	-	-	-	1	-	1	-	-	-	M N879.1
-	-	-	-	-	-	-	-	-	-	-	-	-	-	-	-	-	-	-	-	F
-	1	-	-	-	-	-	-	-	-	-	-	1	-	-	-	1	-	-	-	M N879.7
-	-	-	-	-	-	-	2	1	-	-	-	-	-	-	-	-	-	-	-	F
-	-	-	-	-	-	-	-	-	-	-	-	-	1	-	-	-	-	-	-	M N879.8
-	-	-	-	-	-	-	-	-	-	-	-	-	1	-	-	-	-	-	-	F
-	2	1	1	14	22	8	14	9	11	6	7	6	6	2	2	2	1	1	-	M TOTAL
-	-	2	1	2	6	2	6	2	3	1	-	2	2	-	1	-	-	-	-	F
-	-	-	-	-	1	-	-	-	-	-	1	-	1	1	-	-	-	-	-	M N880
-	-	-	-	-	-	-	-	-	-	-	-	-	-	-	-	-	-	-	-	F
-	-	-	-	-	-	-	-	-	-	-	1	-	1	1	-	-	-	-	-	M N880.0
-	-	-	-	-	-	-	-	-	-	-	-	-	-	-	-	-	-	-	-	F
-	-	-	-	-	1	-	-	-	-	-	-	-	-	-	-	-	-	-	-	M N880.1
-	-	-	-	-	-	-	-	-	-	-	-	-	-	-	-	-	-	-	-	F
-	-	-	-	-	-	1	-	-	3	-	-	1	-	-	-	-	-	-	-	M N881
-	-	-	-	-	-	1	-	-	-	1	1	-	2	1	-	-	-	-	-	F
-	-	-	-	-	-	-	-	-	2	-	-	1	-	-	-	-	-	-	-	M N881.0
-	-	-	-	-	-	1	-	-	-	-	1	-	1	1	-	-	-	-	-	F
-	-	-	-	-	-	1	-	-	1	-	-	-	-	-	-	-	-	-	-	M N881.1
-	-	-	-	-	-	-	-	-	-	1	-	-	1	-	-	-	-	-	-	F









DEATHS FROM EACH CAUSE FOR PROVINCES BY SEX, AND CANADA BY SEX AND AGE, 1971  
 ALTERNATIVE CLASSIFICATION OF ACCIDENTS AND VIOLENCE BY NATURE OF INJURY

INT.LIST LISTE INT	CAUSE OF DEATH CAUSE DU DECES		CANADA	PROVINCE OF RESIDENCE - PROVINCE DE RESIDENCE												
				NFLD. T-N.	PEI. IPE.	N.S. N-E.	N.B. N-B.	QUE. QUE.	ONT. ONT.	MAN. MAN.	SASK. SASK.	ALTA. ALTA.	B-C. C-B.	YUKON YUKON	NWT. T.N-O	
N942	TRUNK	M	2	-	-	-	1	-	-	-	-	-	-	1	-	-
	TRONC	F	2	-	-	1	-	-	1	-	-	-	-	-	-	-
N942.0	UNSPECIFIED, WITHOUT COMPLICATION	M	2	-	-	-	1	-	-	-	-	-	-	1	-	-
	DEGRE NON PRECISE, SANS COMPLICATION	F	-	-	-	-	-	-	-	-	-	-	-	-	-	-
N942.2	SECOND DEGREE, WITHOUT COMPLICATION	M	-	-	-	-	-	-	-	-	-	-	-	-	-	-
	SECOND DEGRE, SANS COMPLICATION	F	1	-	-	1	-	-	-	-	-	-	-	-	-	-
N942.3	THIRD DEGREE, WITHOUT COMPLICATION	M	-	-	-	-	-	-	-	-	-	-	-	-	-	-
	TROISIEME DEGRE, SANS COMPLICATION	F	1	-	-	-	-	-	1	-	-	-	-	-	-	-
N944	WRIST(S) AND HAND(S)	M	1	-	-	-	-	-	-	-	-	-	1	-	-	-
	POIGNET(S) ET MAIN(S)	F	-	-	-	-	-	-	-	-	-	-	-	-	-	-
N944.1	FIRST DEGREE, WITHOUT COMPLICATION	M	1	-	-	-	-	-	-	-	-	-	1	-	-	-
	PREMIER DEGRE, SANS COMPLICATION	F	-	-	-	-	-	-	-	-	-	-	-	-	-	-
N945	LOWER LIMB(S)	M	3	-	-	-	-	-	2	-	-	-	-	1	-	-
	MEMBRE INFERIEUR	F	4	-	-	1	-	1	1	-	-	-	-	1	-	-
N945.0	UNSPECIFIED, WITHOUT COMPLICATIONS	M	1	-	-	-	-	-	-	-	-	-	-	1	-	-
	DEGRE NON PRECISE, SANS COMPLICATION	F	2	-	-	1	-	-	-	-	-	-	-	1	-	-
N945.3	THIRD DEGREE, WITHOUT COMPLICATIONS	M	2	-	-	-	-	-	2	-	-	-	-	-	-	-
	TROISIEME DEGRE, SANS COMPLICATION	F	-	-	-	-	-	-	-	-	-	-	-	-	-	-
N945.8	COMPLICATED	M	-	-	-	-	-	-	-	-	-	-	-	-	-	-
	AVEC COMPLICATION	F	2	-	-	-	-	1	1	-	-	-	-	-	-	-
N946	FACE, HEAD, NECK, WITH LIMBS	M	6	-	-	-	-	1	4	-	-	-	-	1	-	-
	FACE, TETE, COU, ET MEMBRE(S)	F	-	-	-	-	-	-	-	-	-	-	-	-	-	-
N946.0	UNSPECIFIED, WITHOUT COMPLICATION	M	1	-	-	-	-	1	-	-	-	-	-	-	-	-
	DEGRE NON PRECISE, SANS COMPLICATION	F	-	-	-	-	-	-	-	-	-	-	-	-	-	-
N946.2	SECOND DEGREE, WITHOUT COMPLICATION	M	1	-	-	-	-	-	-	-	-	-	-	1	-	-
	SECOND DEGRE, SANS COMPLICATION	F	-	-	-	-	-	-	-	-	-	-	-	-	-	-
N946.3	THIRD DEGREE, WITHOUT COMPLICATION	M	4	-	-	-	-	-	4	-	-	-	-	-	-	-
	TROISIEME DEGRE, SANS COMPLICATION	F	-	-	-	-	-	-	-	-	-	-	-	-	-	-
N947	TRUNK WITH LIMB(S)	M	4	-	-	-	-	1	3	-	-	-	-	-	-	-
	TRONC ET MEMBRE(S)	F	3	-	-	-	-	-	-	-	-	-	-	3	-	-
N947.0	UNSPECIFIED, WITHOUT COMPLICATION	M	-	-	-	-	-	-	-	-	-	-	-	-	-	-
	DEGRE NON PRECISE, SANS COMPLICATION	F	2	-	-	-	-	-	-	-	-	-	-	2	-	-
N947.2	SECOND DEGREE, WITHOUT COMPLICATION	M	1	-	-	-	-	-	1	-	-	-	-	-	-	-
	SECOND DEGRE, SANS COMPLICATION	F	1	-	-	-	-	-	-	-	-	-	-	1	-	-
N947.3	THIRD DEGREE, WITHOUT COMPLICATION	M	2	-	-	-	-	-	2	-	-	-	-	-	-	-
	TROISIEME DEGRE, SANS COMPLICATION	F	-	-	-	-	-	-	-	-	-	-	-	-	-	-
N947.8	COMPLICATED	M	1	-	-	-	-	1	-	-	-	-	-	-	-	-
	AVEC COMPLICATION	F	-	-	-	-	-	-	-	-	-	-	-	-	-	-
N948	FACE, HEAD, NECK, WITH TRUNK	M	108	-	-	3	2	23	39	4	3	14	20	-	-	-
	FACE, TETE, COU, ET MEMBRE(S)	F	56	-	-	1	-	15	23	6	1	2	8	-	-	-
N948.0	UNSPECIFIED, WITHOUT COMPLICATION	M	23	-	-	1	1	8	3	-	1	7	2	-	-	-
	DEGRE NON PRECISE, SANS COMPLICATION	F	4	-	-	-	-	1	-	-	-	-	3	-	-	-
N948.1	FIRST DEGREE, WITHOUT COMPLICATION	M	-	-	-	-	-	-	-	-	-	-	-	-	-	-
	PREMIER DEGRE, SANS COMPLICATION	F	1	-	-	-	-	-	-	1	-	-	-	-	-	-
N948.2	SECOND DEGREE, WITHOUT COMPLICATION	M	1	-	-	-	-	-	-	-	-	1	-	-	-	-
	SECOND DEGRE, SANS COMPLICATION	F	1	-	-	-	-	-	1	-	-	-	-	-	-	-
N948.3	THIRD DEGREE, WITHOUT COMPLICATION	M	83	-	-	2	1	15	35	4	2	6	18	-	-	-
	TROISIEME DEGRE, SANS COMPLICATION	F	49	-	-	1	-	14	21	5	1	2	5	-	-	-
N948.8	COMPLICATED	M	1	-	-	-	-	-	1	-	-	-	-	-	-	-
	AVEC COMPLICATION	F	1	-	-	-	-	-	1	-	-	-	-	-	-	-
N949	OTHER AND UNSPECIFIED PARTS	M	250	7	4	8	19	57	75	15	15	20	27	1	2	-
	PARTIES AUTRES OU NON PRECISEES	F	152	6	1	5	4	46	48	11	3	11	14	-	3	-
N949.0	UNSPECIFIED, WITHOUT COMPLICATION	M	152	5	2	6	15	34	28	12	12	18	17	1	2	-
	DEGRE NON PRECISE, SANS COMPLICATION	F	71	2	-	5	1	16	23	8	3	7	3	-	3	-
N949.1	FIRST DEGREE, WITHOUT COMPLICATION	M	-	-	-	-	-	-	-	-	-	-	-	-	-	-
	PREMIER DEGRE, SANS COMPLICATION	F	2	-	-	-	-	2	-	-	-	-	-	-	-	-
N949.2	SECOND DEGREE, WITHOUT COMPLICATION	M	14	-	-	-	1	4	7	-	1	1	-	-	-	-
	SECOND DEGRE, SANS COMPLICATION	F	13	3	-	-	-	5	3	-	-	1	1	-	-	-
N949.3	THIRD DEGREE, WITHOUT COMPLICATION	M	82	2	2	2	3	18	39	3	2	1	10	-	-	-
	TROISIEME DEGRE, SANS COMPLICATIONS	F	62	1	1	-	3	20	21	3	-	3	10	-	-	-
N949.8	COMPLICATED	M	2	-	-	-	-	1	1	-	-	-	-	-	-	-
	AVEC COMPLICATION	F	3	-	-	-	-	2	1	-	-	-	-	-	-	-

DECES SELON LA CAUSE ET LE SEXE PAR PROVINCE, ET SELON LA CAUSE, LE SEXE ET L'AGE POUR LE CANADA, 1971  
 CLASSEMENT ALTERNATIF DES ACCIDENTS ET TRAUMATISMES SELON LA NATURE DU TRAUMATISME

AGE GROUPS - GROUPES D'AGES																		INT. LIST		
00-01	01-04	05-09	10-14	15-19	20-24	25-29	30-34	35-39	40-44	45-49	50-54	55-59	60-64	65-69	70-74	75-79	80-84	85+	NS/ND	LISTE INT.
-	1	-	-	-	-	-	-	-	-	-	-	-	1	-	-	-	-	-	-	M N942
-	-	-	-	-	-	-	-	-	-	-	-	-	-	-	-	-	-	2	-	F
-	1	-	-	-	-	-	-	-	-	-	-	-	1	-	-	-	-	-	-	M N942.0
-	-	-	-	-	-	-	-	-	-	-	-	-	-	-	-	-	-	-	-	F
-	-	-	-	-	-	-	-	-	-	-	-	-	-	-	-	-	-	-	-	M N942.2
-	-	-	-	-	-	-	-	-	-	-	-	-	-	-	-	-	-	1	-	F
-	-	-	-	-	-	-	-	-	-	-	-	-	-	-	-	-	-	-	-	M N942.3
-	-	-	-	-	-	-	-	-	-	-	-	-	-	-	-	-	-	1	-	F
-	-	-	-	-	-	-	1	-	-	-	-	-	-	-	-	-	-	-	-	M N944
-	-	-	-	-	-	-	-	-	-	-	-	-	-	-	-	-	-	-	-	F
-	-	-	-	-	-	-	1	-	-	-	-	-	-	-	-	-	-	-	-	M N944.1
-	-	-	-	-	-	-	-	-	-	-	-	-	-	-	-	-	-	-	-	F
-	1	-	-	-	-	-	-	-	-	-	-	-	1	-	-	-	-	3	-	M N945
-	-	-	-	-	-	-	-	-	-	-	-	-	-	-	-	1	-	1	-	F
-	1	-	-	-	-	-	-	-	-	-	-	-	-	-	-	-	-	1	-	M N945.0
-	-	-	-	-	-	-	-	-	-	-	-	-	-	-	-	-	-	-	-	F
-	-	-	-	-	-	-	-	-	-	-	-	-	-	-	-	-	-	2	-	M N945.3
-	-	-	-	-	-	-	-	-	-	-	-	-	-	-	-	-	-	-	-	F
-	-	-	-	-	-	-	-	-	-	-	-	-	1	-	-	-	-	-	-	M N945.8
-	-	-	-	-	-	-	-	-	-	-	-	-	-	-	-	1	-	-	-	F
-	-	-	-	-	-	1	-	-	-	-	-	-	2	2	-	-	-	1	-	M N946
-	-	-	-	-	-	-	-	-	-	-	-	-	-	-	-	-	-	-	-	F
-	-	-	-	-	-	-	-	-	-	-	-	-	-	-	-	-	-	1	-	M N946.0
-	-	-	-	-	-	-	-	-	-	-	-	-	-	-	-	-	-	-	-	F
-	-	-	-	-	-	-	-	-	-	-	-	-	-	1	-	-	-	-	-	M N946.2
-	-	-	-	-	-	-	-	-	-	-	-	-	-	-	-	-	-	-	-	F
-	-	-	-	-	-	1	-	-	-	-	-	-	2	1	-	-	-	-	-	M N946.3
-	-	-	-	-	-	-	-	-	-	-	-	-	-	-	-	-	-	-	-	F
-	1	-	-	-	-	-	-	-	-	1	-	-	-	1	-	-	1	-	-	M N947
-	-	-	-	-	-	-	-	1	-	-	-	-	-	-	-	1	-	-	-	F
-	-	-	-	-	-	-	-	-	-	-	-	-	-	-	-	-	-	-	-	M N947.0
-	-	-	-	-	-	-	-	1	-	-	-	-	-	-	-	1	-	-	-	F
-	-	-	-	-	-	-	-	-	-	-	-	-	-	-	-	-	1	-	-	M N947.2
-	-	-	-	-	-	-	-	-	-	-	-	-	-	-	-	-	-	-	-	F
-	1	-	-	-	-	-	-	-	-	1	-	-	-	-	-	-	-	-	-	M N947.3
-	-	-	-	-	-	-	-	-	-	-	-	-	-	-	-	-	-	-	-	F
-	-	-	-	-	-	-	-	-	-	-	-	-	-	1	-	-	-	-	-	M N947.8
-	-	-	-	-	-	-	-	-	-	-	-	-	-	-	-	-	-	-	-	F
2	8	8	3	6	14	6	7	7	11	11	7	3	4	2	3	4	-	2	-	M N948
-	9	3	6	4	2	1	2	1	5	4	1	5	3	4	3	2	1	-	-	F
-	1	-	1	1	1	1	2	1	4	1	1	1	1	2	1	3	-	1	-	M N948.0
-	2	-	-	-	-	1	-	-	-	1	-	-	-	-	-	-	-	-	-	F
-	-	-	-	-	-	-	-	-	-	-	-	-	-	-	-	-	-	-	-	M N948.1
-	-	-	-	-	-	-	-	-	-	-	-	-	1	-	-	-	-	-	-	F
-	-	-	-	-	1	-	-	-	-	-	-	-	-	-	-	-	-	-	-	M N948.2
-	-	-	-	-	-	-	-	-	-	-	-	-	-	1	-	-	-	-	-	F
2	6	8	2	5	12	5	5	6	7	10	6	2	3	-	2	1	-	1	-	M N948.3
-	7	3	6	4	2	-	2	1	5	3	1	4	3	2	3	2	1	-	-	F
-	1	-	-	-	-	-	-	-	-	-	-	-	-	-	-	-	-	-	-	M N948.8
-	-	-	-	-	-	-	-	-	-	-	-	-	-	1	-	-	-	-	-	F
8	25	7	11	13	20	20	14	8	9	11	12	18	16	14	11	17	2	13	1	M N949
1	21	13	5	5	7	1	4	5	6	8	10	11	15	6	9	8	11	6	-	F
6	18	6	10	8	12	11	11	6	2	6	6	6	7	10	4	15	-	7	1	M N949.0
1	14	8	3	4	3	-	2	2	3	2	2	7	8	-	4	2	4	2	-	F
-	-	-	-	-	-	-	-	-	-	-	-	-	-	-	-	-	-	-	-	M N949.1
-	1	-	-	-	-	-	-	-	-	-	-	-	1	-	-	-	-	-	-	F
2	-	-	-	1	-	3	-	-	-	1	-	3	1	-	1	-	-	2	-	M N949.2
-	-	-	-	1	2	-	-	1	-	1	1	1	1	-	2	-	1	1	-	F
-	6	1	1	4	8	6	3	2	7	4	6	8	8	4	6	2	2	4	-	M N949.3
-	5	5	2	-	2	1	2	2	3	5	6	3	5	6	3	3	6	3	-	F
-	1	-	-	-	-	-	-	-	-	-	-	1	-	-	-	-	-	-	-	M N949.8
-	-	-	-	-	-	-	-	-	-	-	1	-	-	-	-	2	-	-	-	F

DEATHS FROM EACH CAUSE FOR PROVINCES BY SEX, AND CANADA BY SEX AND AGE, 1971

ALTERNATIVE CLASSIFICATION OF ACCIDENTS AND VIOLENCE BY NATURE OF INJURY

INT. LIST LISTE INT	CAUSE OF DEATH CAUSE DU DECES	CANADA	PROVINCE OF RESIDENCE - PROVINCE DE RESIDENCE												
			NFLD. T.-N.	PEI. I.P.E.	N.S. N.-E.	N.B. N.-B.	QUE. QUE.	ONT. ONT.	MAN. MAN.	SASK. SASK.	ALTA. ALTA.	B-C. C-B.	YUKON YUKON	NWT. T.N-O	
N949.9	LATE EFFECT SEQUELLES	M F	- 1	- -	- -	- -	- -	- 1	- -	- -	- -	- -	- -	- -	- -
TOTAL	BURN (N940-N949)	M	375	7	4	11	22	82	123	19	18	35	51	1	2
TOTAL	BRULURES (N940-N949)	F	219	6	1	8	4	63	74	17	4	13	26	-	3
INJURY TO NERVES AND SPINAL CORD (N950-N959) TRAUMATISMES DES NERFS ET DE LA MOELLE EPINIERE (N950-N959)															
N958	SPINAL CORD WITHOUT SPINAL BONE INJURY MOELLE EPINIERE, SANS LESION VERTEBRAL	M F	35 8	1 1	- -	2 -	- -	4 -	12 5	7 -	4 -	2 1	3 1	- -	- -
N958.0	CERVICAL, WITHOUT OPEN WOUND CERVICALE, SANS PLAIE	M F	12 2	- -	- -	1 -	- -	- -	6 2	1 -	1 -	1 -	2 -	- -	- -
N958.1	CERVICAL, WITH OPEN WOUND CERVICALE, AVEC PLAIE	M F	3 -	- -	- -	- -	- -	- -	- -	3 -	- -	- -	- -	- -	- -
N958.2	DORSAL AND LUMBAR, WITHOUT OPEN WOUND DORSAL ET LOMBAIRE SANS PLAIE	M F	- 1	- -	- -	- -	- -	- -	- 1	- -	- -	- -	- -	- -	- -
N958.3	DORSAL AND LUMBAR, WITH OPEN WOUND DORSALE ET LOMBAIRE AVEC PLAIE	M F	1 -	- -	- -	- -	- -	- -	- -	- -	1 -	- -	- -	- -	- -
N958.4	SACRAL, WITHOUT OPEN WOUND SACREE, SANS PLAIE	M F	1 -	- -	- -	- -	- -	1 -	- -	- -	- -	- -	- -	- -	- -
N958.6	UNSPECIFIED, WITHOUT OPEN WOUND PARTIE NON PRECISEE, SANS PLAIE	M F	10 1	1 -	- -	1 -	- -	1 -	2 1	3 -	1 -	1 -	- -	- -	- -
N958.7	UNSPECIFIED, WITH OPEN WOUND PARTIE NON PRECISEE, AVEC PLAIE	M F	1 -	- -	- -	- -	- -	1 -	- -	- -	- -	- -	- -	- -	- -
N958.9	LATE EFFECT, ANY PART SEQUELLES, TOUTE PARTIE	M F	7 4	- 1	- -	- -	- -	1 -	4 1	- -	1 -	1 1	1 1	- -	- -
N959	OTHER NERVE INJURY AUTRES TRAUMATISMES DES NERFS	M F	1 2	- -	- -	- -	- -	- 1	- 1	- -	- -	1 -	- -	- -	- -
N959.2	OTHER AND SEVERAL PARTS, WITHOUT WOUND PARTIE(S) AUTRE, PLUSIEURS, SANS PLAIE	M F	1 2	- -	- -	- -	- -	- 1	- 1	- -	- -	1 -	- -	- -	- -
TOTAL	INJURY TO NERVES AND SPINAL CORD (N950-N959)	M	36	1	-	2	-	4	12	7	5	2	3	-	-
TOTAL	TRAUMATISMES DES NERFS ET DE LA MOELLE EPINIERE (N950-N959)	F	10	1	-	-	-	1	6	-	-	1	1	-	-
ADVERSE EFFECT OF MEDICAL AGENTS (N960-N979) EFFETS NOCIFS DES AGENTS PHARMACOLOGIQUES (N960-N979)															
N960	ANTIBIOTICS ANTIBIOTIQUES	M F	1 1	- -	- -	- -	1 -	- -	- -	- 1	- -	- -	- -	- -	- -
N960.0	PENICILLIN, ANY PENICILLINE, TOUTES FORMES	M F	1 1	- -	- -	- -	1 -	- -	- -	- 1	- -	- -	- -	- -	- -
N961	OTHER ANTI-INFECTIVES AUTRES SUBSTANCES ANTI-INFECTIEUSES	M F	1 1	- -	- -	- -	- -	- 1	1 -	- -	- -	- -	- -	- -	- -
N961.3	QUINOLINE DERIVATIVES DERIVES DE QUINOLEINE	M F	1 -	- -	- -	- -	- -	- -	1 -	- -	- -	- -	- -	- -	- -
N961.9	OTHER AUTRES	M F	- 1	- -	- -	- -	- -	- 1	- -	- -	- -	- -	- -	- -	- -
N962	HORMONES AND SYNTHETIC SUBSTITUTES HORMONES ET SUCCEDANES SYNTHETIQUES	M F	3 4	- -	- -	- 1	- -	- 1	1 1	- 1	- -	- -	1 -	1 -	- -
N962.0	ADRENALS EXTRAIT CORTICO-SURRENAL	M F	- 1	- -	- -	- -	- -	- 1	- -	- -	- -	- -	- -	- -	- -
N962.3	INSULINS AND ANTIDIABETIC AGENTS INSULINES ET ANTIDIABETIQUES	M F	3 2	- -	- -	- -	- -	- -	1 1	- 1	- -	- -	1 -	1 -	- -
N962.6	PROGESTOGENS PROGESTATIFS	M F	- 1	- -	- -	1 -	- -	- -	- -	- -	- -	- -	- -	- -	- -
N963	PRIMARILY SYSTEMIC AGENTS DIVERS PRODUITS A ACTION GENERALE	M F	1 2	- -	- -	- -	- -	- -	1 2	- -	- -	- -	- -	- -	- -
N963.0	ANTI-HISTAMINIC AND ANTI-EMETIC DRUGS ANTI-HISTAMINIQUES ET ANTI-EMETIQUES	M F	- 1	- -	- -	- -	- -	- -	- 1	- -	- -	- -	- -	- -	- -
N963.1	ANTI-NEOPLASTIC AGENTS AGENTS ANTI-NEOPLASMIQUES	M F	1 1	- -	- -	- -	- -	- -	1 1	- -	- -	- -	- -	- -	- -
N965	ANALGESICS AND ANTI-PYRETICS ANALGESIQUES ET ANTI-PYRETIQUES	M F	60 68	- -	- -	2 2	- 2	5 6	20 22	2 9	5 3	6 8	20 16	- -	- -
N965.0	OPIATES AND SYNTHETIC ANALOGUES OPIUM ET SYNTHETIQUES ANALOGUES	M F	25 7	- -	- -	- -	- -	1 1	7 1	- -	1 -	4 2	12 3	- -	- -



DECES SELON LA CAUSE ET LE SEXE PAR PROVINCE, ET SELON LA CAUSE, LE SEXE ET L'AGE POUR LE CANADA, 1971  
 CLASSEMENT ALTERNATIF DES ACCIDENTS ET TRAUMATISMES SELON LA NATURE DU TRAUMATISME

AGE GROUPS - GROUPES D'AGES																			INT. LIST		
00-01	01-04	05-09	10-14	15-19	20-24	25-29	30-34	35-39	40-44	45-49	50-54	55-59	60-64	65-69	70-74	75-79	80-84	85+	NS/ND	LISTE INT.	
-	-	-	-	-	-	-	-	-	-	-	-	-	-	-	-	-	-	-	-	M	N949.9
-	-	-	-	-	-	-	-	-	-	-	-	-	-	-	-	1	-	-	-	F	-
10	35	15	14	19	34	27	22	15	20	23	19	21	23	19	14	22	3	19	1	M	TOTAL
1	32	16	11	9	9	2	6	7	11	12	12	17	19	10	12	12	13	9	-	F	TOTAL
-	1	4	2	3	6	5	3	-	-	2	1	2	1	2	-	2	-	1	-	M	N958
-	-	2	-	-	-	-	2	1	1	-	-	-	2	-	-	-	-	-	-	F	-
-	-	-	-	2	3	3	-	-	-	1	-	1	-	1	-	-	-	1	-	M	N958.0
-	-	-	-	-	-	-	1	-	1	-	-	-	-	-	-	-	-	-	-	F	-
-	-	1	-	-	1	-	1	-	-	-	-	-	-	-	-	-	-	-	-	M	N958.1
-	-	-	-	-	-	-	-	-	-	-	-	-	-	-	-	-	-	-	-	F	-
-	-	1	-	-	-	-	-	-	-	-	-	-	-	-	-	-	-	-	-	M	N958.2
-	-	-	-	-	-	-	-	-	-	-	-	-	-	-	-	-	-	-	-	F	-
-	-	-	-	-	-	1	-	-	-	-	-	-	-	-	-	-	-	-	-	M	N958.3
-	-	-	-	-	-	-	-	-	-	-	-	-	-	-	-	-	-	-	-	F	-
-	1	-	-	-	-	-	-	-	-	-	-	-	-	-	-	-	-	-	-	M	N958.4
-	-	-	-	-	-	-	-	-	-	-	-	-	-	-	-	-	-	-	-	F	-
-	-	2	2	1	1	1	-	-	-	1	1	-	-	-	-	1	-	-	-	M	N958.6
-	-	1	-	-	-	-	-	-	-	-	-	-	-	-	-	-	-	-	-	F	-
-	-	1	-	-	-	-	-	-	-	-	-	-	-	-	-	-	-	-	-	M	N958.7
-	-	-	-	-	-	-	-	-	-	-	-	-	-	-	-	-	-	-	-	F	-
-	-	-	-	-	1	-	2	-	-	-	-	1	1	1	-	1	-	-	-	M	N958.9
-	-	-	-	-	-	-	1	1	-	-	-	-	-	2	-	-	-	-	-	F	-
-	-	-	-	-	-	-	-	1	-	-	-	-	-	-	1	-	-	-	-	M	N959
-	-	-	-	-	-	-	-	-	-	-	-	-	-	1	-	-	-	-	-	F	-
-	-	-	-	-	-	-	-	1	-	-	-	-	-	1	-	-	-	-	-	M	N959.2
-	-	-	-	-	-	-	-	-	1	-	-	-	-	1	-	-	-	-	-	F	-
-	1	4	2	3	6	5	3	-	-	2	1	2	1	3	-	2	-	1	-	M	TOTAL
-	-	2	-	-	-	-	2	2	1	-	-	-	2	1	1	-	-	-	-	F	-
1	-	-	-	-	-	-	1	-	-	-	-	-	-	-	-	-	-	-	-	M	N960
-	-	-	-	-	-	-	-	-	-	-	-	-	-	-	-	-	-	-	-	F	-
1	-	-	-	-	-	-	1	-	-	-	-	-	-	-	-	-	-	-	-	M	N960.0
-	-	-	-	-	-	-	-	-	-	-	-	-	-	-	-	-	-	-	-	F	-
-	-	-	-	-	-	-	-	-	1	-	-	-	-	-	-	-	-	-	-	M	N961
-	-	-	-	-	-	-	-	-	-	-	-	-	-	-	-	-	-	-	-	F	-
-	-	-	-	-	-	-	-	-	1	-	-	-	-	-	-	-	-	-	-	M	N961.3
-	-	-	-	-	-	-	-	-	-	-	-	-	-	-	-	-	-	-	-	F	-
-	-	-	-	-	-	-	-	-	1	-	-	-	-	-	-	-	-	-	-	M	N961.9
-	-	-	-	-	-	-	-	1	-	-	-	-	-	-	-	-	-	-	-	F	-
-	-	-	-	-	1	-	1	1	-	1	-	-	-	-	1	-	-	-	-	M	N962
-	-	-	-	-	-	-	-	1	-	1	-	-	-	-	-	-	-	-	-	F	-
-	-	-	-	-	-	-	-	-	-	-	-	-	-	-	1	-	-	-	-	M	N962.0
-	-	-	-	-	-	-	-	-	-	-	-	-	-	-	-	-	-	-	-	F	-
-	-	-	-	-	1	-	1	1	-	1	-	-	-	-	-	-	-	-	-	M	N962.3
-	-	-	-	-	-	-	-	-	-	-	-	-	-	-	-	-	-	-	-	F	-
-	-	-	-	-	-	-	-	-	1	-	-	-	-	-	-	-	-	-	-	M	N962.6
-	-	-	-	-	-	-	-	-	-	-	-	-	-	-	-	-	-	-	-	F	-
-	-	-	-	-	-	-	-	-	-	-	-	-	1	-	-	-	-	-	-	M	N963
-	-	-	-	-	-	-	-	-	1	1	-	-	-	-	-	-	-	-	-	F	-
-	-	-	-	-	-	-	-	-	1	-	-	-	-	-	-	-	-	-	-	M	N963.0
-	-	-	-	-	-	-	-	-	-	-	-	-	-	-	-	-	-	-	-	F	-
-	-	-	-	-	-	-	-	-	-	1	-	-	1	-	-	-	-	-	-	M	N963.1
-	-	-	-	-	-	-	-	-	-	-	-	-	-	-	-	-	-	-	-	F	-
-	3	-	1	7	7	8	6	4	3	8	2	4	3	2	1	1	-	-	-	M	N965
1	2	-	1	6	6	4	3	6	6	13	7	5	1	2	4	-	-	1	-	F	-
-	-	-	1	5	4	4	5	1	1	2	-	1	1	-	-	-	-	-	-	M	N965.0
-	-	-	-	2	2	1	-	-	-	1	-	-	-	1	-	-	-	-	-	F	-

DEATHS FROM EACH CAUSE FOR PROVINCES BY SEX, AND CANADA BY SEX AND AGE, 1971

ALTERNATIVE CLASSIFICATION OF ACCIDENTS AND VIOLENCE BY NATURE OF INJURY

INT. LIST LISTE INT	CAUSE OF DEATH CAUSE DU DECES		CANADA	PROVINCE OF RESIDENCE - PROVINCE DE RESIDENCE												
				Nfld. T-N.	PEI. IPE.	N.S. N-E.	N.B. N-B.	QUE. QUE.	ONT. ONT.	MAN. MAN.	SASK. SASK.	ALTA. ALTA.	B-C. C-B.	YUKON YUKON	NWT. T.N-O	
N965.1	SALICYLATES AND CONGENERS SALICYLATES ET CONGENERES	M	30	-	-	2	-	4	12	2	3	2	5	-	-	
		F	44	-	-	2	2	4	15	6	2	4	9	-	-	
N965.3	COLCHICINE COLCHICINE	M	-	-	-	-	-	-	-	-	-	-	-	-	-	
		F	1	-	-	-	-	-	1	-	-	-	-	-	-	
N965.4	ANILINE DERIVATIVES DERIVES DE L'ANILINE	M	-	-	-	-	-	-	-	-	-	-	-	-	-	
		F	2	-	-	-	-	-	-	-	-	-	2	-	-	
N965.9	OTHER ANALGESICS AND ANTIPYRETICS AUTRES ANALGESIQUES ET ANTIPYRETIQUES	M	5	-	-	-	-	-	1	-	1	-	3	-	-	
		F	14	-	-	-	-	1	5	3	1	2	2	-	-	
N966	ANTICONVULSANTS ANTICONVULSANTS	M	1	-	-	-	-	-	-	-	-	-	1	-	-	
		F	-	-	-	-	-	-	-	-	-	-	-	-	-	
N966.1	HYDANTOIN DERIVATIVES DERIVES DE L'HYDANTOINE	M	1	-	-	-	-	-	-	-	-	-	1	-	-	
		F	-	-	-	-	-	-	-	-	-	-	-	-	-	
N967	OTHER SEDATIVES AND HYPNOTICS AUTRES SEDATIFS ET HYPNOTIQUES	M	128	-	-	-	2	27	58	5	4	6	25	1	-	
		F	241	-	1	1	2	57	98	16	5	8	52	1	-	
N967.0	BARBITURATES BARBITURIQUES	M	105	-	-	-	2	17	48	5	3	6	24	-	-	
		F	203	-	1	1	1	42	85	13	5	7	47	1	-	
N967.1	CHLORAL HYDRATE HYDRATE DE CHLORAL	M	1	-	-	-	-	-	-	-	-	-	-	1	-	
		F	1	-	-	-	-	-	1	-	-	-	-	-	-	
N967.2	PARALDEHYDE PARALDEHYDE	M	-	-	-	-	-	-	-	-	-	-	-	-	-	
		F	1	-	-	-	-	1	-	-	-	-	-	-	-	
N967.3	BROMIDES BROMURES	M	-	-	-	-	-	-	-	-	-	-	-	-	-	
		F	1	-	-	-	-	-	1	-	-	-	-	-	-	
N967.9	OTHER SEDATIVES AND HYPNOTICS AUTRES SEDATIFS ET HYPNOTIQUES	M	22	-	-	-	-	10	10	-	1	-	1	-	-	
		F	35	-	-	-	1	14	11	3	-	1	5	-	-	
N968	OTHER CENTRAL NERVOUS SYSTEM DEPRESSANT AUTRE DEPRESSEUR SYSTEME NERVEUX CENTRAL	M	3	-	-	-	1	1	1	-	-	-	-	-	-	
		F	1	-	-	-	-	-	1	-	-	-	-	-	-	
N968.0	CENTRAL NERVOUS SYSTEM MUSCLE RELAXANT CURARISANT	M	1	-	-	-	-	1	-	-	-	-	-	-	-	
		F	-	-	-	-	-	-	-	-	-	-	-	-	-	
N968.1	ANESTHETIC GASES GAZ ANESTHESIQUES	M	1	-	-	-	-	-	1	-	-	-	-	-	-	
		F	1	-	-	-	-	-	1	-	-	-	-	-	-	
N968.9	OTHER AUTRES	M	1	-	-	-	1	-	-	-	-	-	-	-	-	
		F	-	-	-	-	-	-	-	-	-	-	-	-	-	
N970	PSYCHOTHERAPEUTICS AGENTS PSYCHOPHARMACOLOGIQUES	M	18	-	-	1	2	7	4	-	1	2	1	-	-	
		F	41	1	-	-	1	5	15	2	1	5	11	-	-	
N970.0	ANTIDEPRESSANTS ANTIDEPRESSEURS	M	5	-	-	-	-	3	1	-	1	-	-	-	-	
		F	13	1	-	-	-	-	3	2	-	4	3	-	-	
N970.1	TRANQUILIZERS TRANQUILLISANTS	M	12	-	-	1	2	4	2	-	-	2	1	-	-	
		F	20	-	-	-	1	4	7	-	1	1	6	-	-	
N970.9	OTHER AUTRES	M	1	-	-	-	-	-	1	-	-	-	-	-	-	
		F	8	-	-	-	-	1	5	-	-	-	2	-	-	
N971	OTHER CENTRAL NERVOUS SYSTEM STIMULANT AUTRE STIMULANT, SYSTEME NERVEUX CENTRAL	M	8	-	-	-	-	1	4	-	-	1	2	-	-	
		F	-	-	-	-	-	-	-	-	-	-	-	-	-	
N972	AFFECTING AUTONOMIC NERVOUS SYSTEM AGISSANT SUR SYSTEME NERVEUX AUTONOME	M	2	-	-	-	-	-	-	-	1	1	-	-	-	
		F	2	-	-	-	-	-	1	-	-	-	1	-	-	
N972.2	SYMPATHOMIMETICS SYMPATHOMIMETIQUES	M	2	-	-	-	-	-	-	-	1	1	-	-	-	
		F	2	-	-	-	-	-	1	-	-	-	1	-	-	
N973	AFFECTING CARDIOVASCULAR SYSTEM AGISSANT SUR APPAREIL CARDIOVASculaire	M	5	-	-	-	-	-	4	-	1	-	-	-	-	
		F	-	-	-	-	-	-	-	-	-	-	-	-	-	
N973.0	CARDIAC DEPRESSANTS DEPRESSEURS CARDIAQUES	M	1	-	-	-	-	-	1	-	-	-	-	-	-	
		F	-	-	-	-	-	-	-	-	-	-	-	-	-	
N973.1	CARDIAC TONICS TONICARDIAQUES	M	3	-	-	-	-	-	2	-	1	-	-	-	-	
		F	-	-	-	-	-	-	-	-	-	-	-	-	-	
N973.3	GANGLIONIC BLOCKING AGENTS GANGLIOPLEGIQUES	M	1	-	-	-	-	-	1	-	-	-	-	-	-	
		F	-	-	-	-	-	-	-	-	-	-	-	-	-	
N977	OTHER AND UNSPECIFIED DRUGS AGENTS PHARMACOLOGIQUES NCA	M	98	1	1	2	1	21	38	4	1	14	14	1	-	
		F	101	-	-	2	1	24	47	7	2	9	8	-	1	
N977.0	EXTERNAL MEDICAMENTS NEC MEDICAMENTS A USAGE EXTERNE NCA	M	12	-	1	2	-	3	2	-	-	-	4	-	-	
		F	4	-	-	-	-	1	2	-	1	-	-	-	-	
N977.8	OTHER SPECIFIED DRUGS NEC AUTRES PHARMACOLOGIQUES PRECISES NCA	M	11	-	-	-	-	1	3	-	-	3	4	-	-	
		F	15	-	-	-	-	2	5	1	-	3	3	-	1	
N977.9	DRUGS NOS AGENTS PHARMACOLOGIQUES SAI	M	75	1	-	-	1	17	33	4	1	11	6	1	-	
		F	82	-	-	2	1	21	40	6	1	6	5	-	-	

DECES SELON LA CAUSE ET LE SEXE PAR PROVINCE, ET SELON LA CAUSE, LE SEXE ET L'AGE POUR LE CANADA, 1971

CLASSEMENT ALTERNATIF DES ACCIDENTS ET TRAUMATISMES SELON LA NATURE DU TRAUMATISME

AGE GROUPS - GROUPES D'AGES																		INT. LIST			
00-01	01-04	05-09	10-14	15-19	20-24	25-29	30-34	35-39	40-44	45-49	50-54	55-59	60-64	65-69	70-74	75-79	80-84	85+	NS/ND	LISTE INT.	
-	2	-	-	1	3	4	1	2	2	5	2	2	2	2	1	1	-	-	-	M	N965.1
1	2	-	1	2	2	3	2	4	4	8	6	3	1	1	3	-	-	1	-	F	
-	-	-	-	-	-	-	-	-	-	1	-	-	-	-	-	-	-	-	-	M	N965.3
-	-	-	-	-	-	-	-	-	-	-	-	-	-	-	-	-	-	-	-	F	
-	-	-	-	-	-	-	-	-	-	-	1	-	-	-	1	-	-	-	-	M	N965.4
-	-	-	-	-	-	-	-	-	-	-	-	-	-	-	-	-	-	-	-	F	
-	1	-	-	1	-	-	-	1	-	1	-	1	-	-	-	-	-	-	-	M	N965.9
-	-	-	-	2	2	-	1	2	2	3	-	2	-	-	-	-	-	-	-	F	
-	-	-	-	-	-	-	-	1	-	-	-	-	-	-	-	-	-	-	-	M	N966
-	-	-	-	-	-	-	-	-	-	-	-	-	-	-	-	-	-	-	-	F	
-	-	-	-	-	-	-	-	1	-	-	-	-	-	-	-	-	-	-	-	M	N966.1
-	-	-	-	-	-	-	-	-	-	-	-	-	-	-	-	-	-	-	-	F	
-	-	-	-	5	8	16	11	14	15	8	11	10	8	4	4	2	1	-	-	M	N967
-	-	-	-	8	11	16	20	19	30	34	34	25	15	13	5	6	5	-	-	F	
-	-	-	-	3	7	12	6	11	11	15	8	9	8	7	4	1	2	1	-	M	N967.0
-	-	-	-	6	9	15	14	15	24	28	30	20	14	13	5	6	4	-	-	F	
-	-	-	-	-	-	1	-	-	-	-	-	-	-	-	-	-	-	-	-	M	N967.1
-	-	-	-	1	-	-	-	-	-	-	-	-	-	-	-	-	-	-	-	F	
-	-	-	-	-	-	-	-	-	1	-	-	-	-	-	-	-	-	-	-	M	N967.2
-	-	-	-	-	-	-	-	-	-	-	-	-	-	-	-	-	-	-	-	F	
-	-	-	-	-	-	-	-	-	-	-	-	-	1	-	-	-	-	-	-	M	N967.3
-	-	-	-	-	-	-	-	-	-	-	-	-	-	-	-	-	-	-	-	F	
-	-	-	-	2	1	3	5	3	3	-	2	2	1	-	3	-	-	-	-	M	N967.9
-	-	-	-	1	2	1	6	4	5	6	4	5	-	-	-	1	-	-	-	F	
-	-	-	-	1	-	-	-	-	-	1	-	-	1	-	-	-	-	-	-	M	N968
-	-	-	-	-	-	-	1	-	-	-	-	-	-	-	-	-	-	-	-	F	
-	-	-	-	-	-	-	-	-	-	1	-	-	-	-	-	-	-	-	-	M	N968.0
-	-	-	-	-	-	-	-	-	-	-	-	-	-	-	-	-	-	-	-	F	
-	-	-	-	-	-	-	1	-	-	-	-	-	1	-	-	-	-	-	-	M	N968.1
-	-	-	-	-	-	-	-	-	-	-	-	-	-	-	-	-	-	-	-	F	
-	-	-	-	1	-	-	-	-	-	-	-	-	-	-	-	-	-	-	-	M	N968.9
-	-	-	-	-	-	-	-	-	-	-	-	-	-	-	-	-	-	-	-	F	
-	1	-	-	1	2	2	4	6	1	-	-	-	1	-	-	-	-	-	-	M	N970
1	-	-	-	2	4	3	4	7	7	5	3	2	1	1	-	1	-	-	-	F	
-	-	-	-	1	1	-	2	1	-	-	-	-	-	-	-	-	-	-	-	M	N970.0
1	-	-	-	3	-	2	2	2	1	1	1	-	-	-	-	-	-	-	-	F	
-	-	-	-	1	2	2	2	5	1	-	-	-	1	-	-	-	-	-	-	M	N970.1
-	-	-	-	1	1	2	3	3	3	2	1	1	1	1	-	-	-	-	-	F	
-	1	-	-	-	-	-	-	-	-	-	-	-	-	-	-	-	-	-	-	M	N970.9
-	-	-	-	1	1	-	2	2	1	-	-	-	-	-	-	-	1	-	-	F	
-	-	-	-	2	4	1	1	-	-	-	-	-	-	-	-	-	-	-	-	M	N971
-	-	-	-	-	-	-	-	-	-	-	-	-	-	-	-	-	-	-	-	F	
-	-	-	-	1	1	-	-	-	-	-	-	-	-	-	-	-	-	-	-	M	N972
-	-	-	-	1	-	-	-	1	-	-	-	-	-	-	-	-	-	-	-	F	
-	-	-	-	1	1	-	-	-	-	-	-	-	-	-	-	-	-	-	-	M	N972.2
-	-	-	-	1	-	-	-	1	-	-	-	-	-	-	-	-	-	-	-	F	
-	2	-	-	1	-	-	-	-	-	-	-	1	-	-	-	1	-	-	-	M	N973
-	-	-	-	-	-	-	-	-	-	-	-	-	-	-	-	-	-	-	-	F	
-	1	-	-	-	-	-	-	-	-	-	-	-	-	-	-	-	-	-	-	M	N973.0
-	-	-	-	-	-	-	-	-	-	-	-	-	-	-	-	-	-	-	-	F	
-	1	-	-	-	-	-	-	-	-	-	-	1	-	-	-	1	-	-	-	M	N973.1
-	-	-	-	-	-	-	-	-	-	-	-	-	-	-	-	-	-	-	-	F	
-	-	-	-	1	-	-	-	-	-	-	-	-	-	-	-	-	-	-	-	M	N973.3
-	-	-	-	-	-	-	-	-	-	-	-	-	-	-	-	-	-	-	-	F	
1	-	1	1	8	17	8	7	10	8	6	15	7	2	3	3	1	-	-	-	M	N977
-	1	-	1	9	12	5	13	6	16	7	9	9	6	3	2	1	1	-	-	F	
-	-	-	-	2	-	1	-	-	-	1	2	3	-	1	1	1	-	-	-	M	N977.0
-	-	-	-	1	-	-	-	-	1	-	-	1	-	-	1	-	-	-	-	F	
-	-	-	-	1	2	1	-	2	-	2	1	-	1	1	-	-	-	-	-	M	N977.8
-	-	-	-	1	3	1	-	1	1	1	2	3	2	-	-	-	-	-	-	F	
1	-	1	1	7	13	7	6	8	8	3	12	4	1	1	2	-	-	-	-	M	N977.9
-	1	-	1	7	9	4	13	5	14	6	7	5	4	3	1	1	1	-	-	F	









DEATHS FROM EACH CAUSE FOR PROVINCES BY SEX, AND CANADA BY SEX AND AGE, 1971

ALTERNATIVE CLASSIFICATION OF ACCIDENTS AND VIOLENCE BY NATURE OF INJURY

INT-LIST LISTE INT	CAUSE OF DEATH CAUSE DU DECES		CANADA	PROVINCE OF RESIDENCE - PROVINCE DE RESIDENCE											
				NFLD. T-N.	PEI. IPE.	N.S. N-E.	N.B. N-B.	QUE. QUE.	ONT. ONT.	MAN. MAN.	SASK. SASK.	ALTA. ALTA.	B-C. C-B.	YUKON YUKON	NWT. T.N-O
N994.7	ASPHYXIATION AND STRANGULATION ASPHYXIE ET STRANGULATION	M	516	7	6	21	14	144	185	26	25	40	44	2	2
		F	178	2	-	5	4	52	69	5	5	14	22	-	-
N994.8	ELECTROCUTION ELECTROCUTION	M	73	-	-	4	1	26	27	-	4	6	5	-	-
		F	4	-	-	-	-	-	4	-	-	-	-	-	-
N994.9	OTHER AUTRES	M	-	-	-	-	-	-	-	-	-	-	-	-	-
		F	4	1	-	-	-	1	-	-	-	1	1	-	-
N995	CERTAIN EARLY COMPLICATIONS OF TRAUMA COMPLICATIONS PRECOCES DES TRAUMATISMES	M	4	-	-	2	1	-	1	-	-	-	-	-	-
		F	1	-	-	-	-	1	-	-	-	-	-	-	-
N995.3	TRAUMATIC ANEURYSM AND ARTERIAL INJURY ANEVRISME TRAUMATIQUE; LESION, ARTERE	M	2	-	-	-	1	-	1	-	-	-	-	-	-
		F	-	-	-	-	-	-	-	-	-	-	-	-	-
N995.5	TRAUMATIC SHOCK CHOC TRAUMATIQUE	M	2	-	-	2	-	-	-	-	-	-	-	-	-
		F	1	-	-	-	-	1	-	-	-	-	-	-	-
N996	INJURY, OTHER AND UNSPECIFIED TRAUMATISMES AUTRES ET SANS PRECISIONS	M	14	-	-	1	1	4	4	-	-	2	2	-	-
		F	10	-	-	1	-	1	4	2	-	-	2	-	-
N996.0	FACE AND NECK FACE ET COU	M	2	-	-	-	-	2	-	-	-	-	-	-	-
		F	1	-	-	-	-	1	-	-	-	-	-	-	-
N996.1	TRUNK TRONC	M	2	-	-	-	-	-	2	-	-	-	-	-	-
		F	2	-	-	-	-	-	1	1	-	-	-	-	-
N996.3	ELBOW, FOREARM, AND WRIST COUDE, AVANT-BRAS ET POIGNET	M	1	-	-	-	-	-	1	-	-	-	-	-	-
		F	-	-	-	-	-	-	-	-	-	-	-	-	-
N996.6	HIP AND THIGH HANCHE ET CUISSE	M	1	-	-	-	-	-	-	-	-	1	-	-	-
		F	2	-	-	-	-	-	1	-	-	-	1	-	-
N996.7	KNEE, LEG, ANKLE, AND FOOT GENOU, JAMBE, PIED	M	1	-	-	-	-	-	1	-	-	-	-	-	-
		F	1	-	-	-	-	-	1	-	-	-	-	-	-
N996.8	OTHER SPECIFIED, INCLUDING MULTIPLE AUTRES PRECISEES, Y COMPRIS MULTIPLES	M	2	-	-	-	-	2	-	-	-	-	-	-	-
		F	2	-	-	-	-	-	1	1	-	-	-	-	-
N996.9	UNSPECIFIED SITE LOCALISATION NON PRECISEE	M	5	-	-	1	1	-	-	-	-	1	2	-	-
		F	2	-	-	1	-	-	-	-	-	2	1	-	-
N997	COMPLICATIONS OF CERTAIN SURGERY COMPLICATIONS, DES ACTES CHIRURGICAUX	M	2	-	-	2	-	-	-	-	-	-	-	-	-
		F	-	-	-	-	-	-	-	-	-	-	-	-	-
N997.7	COMPLICATIONS OF TRANSPLANTED ORGAN COMPLICATIONS D'ORGANES TRANSPLANTES	M	1	-	-	1	-	-	-	-	-	-	-	-	-
		F	-	-	-	-	-	-	-	-	-	-	-	-	-
N997.9	POSTGASTRECTOMY DUMPING SYNDROME DUMPING APRES GASTRECTOMIE	M	1	-	-	1	-	-	-	-	-	-	-	-	-
		F	-	-	-	-	-	-	-	-	-	-	-	-	-
N998	OTHER COMPLICATIONS, SURGICAL PROCEDURES AUTRES COMPLICATIONS, ACTES CHIRURGICAUX	M	4	2	1	-	-	-	1	-	-	-	-	-	-
		F	2	-	-	1	-	1	-	-	-	-	-	-	-
N998.1	POSTOPERATIVE HEMORRHAGE OR HEMATOMA HEMORRAGIE OU HEMATOME POST-OPERATOIRE	M	2	1	-	-	-	-	1	-	-	-	-	-	-
		F	-	-	-	-	-	-	-	-	-	-	-	-	-
N998.2	ACCIDENTAL PUNCTURE OR LACERATION PERFORATION OU DECHIRURE ACCIDENTELLE	M	-	-	-	-	-	-	-	-	-	-	-	-	-
		F	1	-	-	-	-	1	-	-	-	-	-	-	-
N998.3	DISRUPTION OF OPERATION WOUND DEHISCENCE DE PLAIE OPERATOIRE	M	1	-	1	-	-	-	-	-	-	-	-	-	-
		F	-	-	-	-	-	-	-	-	-	-	-	-	-
N998.9	OTHER AUTRES	M	1	1	-	-	-	-	-	-	-	-	-	-	-
		F	1	-	-	1	-	-	-	-	-	-	-	-	-
N999	OTHER COMPLICATIONS OF MEDICAL CARE AUTRES COMPLICATIONS, SOINS MEDICAUX	M	2	-	-	-	-	-	2	-	-	-	-	-	-
		F	3	-	-	1	-	-	-	-	-	2	-	-	-
N999.2	SERUM HEPATITIS HEPATITE DU SERUM HOMOLOGUE	M	1	-	-	-	-	-	1	-	-	-	-	-	-
		F	2	-	-	1	-	-	-	-	-	1	-	-	-
N999.4	ANAPHYLACTIC SHOCK CHOC ANAPHYLACTIQUE	M	1	-	-	-	-	-	1	-	-	-	-	-	-
		F	1	-	-	-	-	-	-	-	-	1	-	-	-
TOTAL	OTHER ADVERSE EFFECTS (N990-N999)	M	1922	63	16	105	62	478	570	109	100	136	262	8	13
TOTAL	AUTRES EFFETS NOCIFS (N990-N999)	F	531	18	1	23	16	133	173	31	16	42	69	3	6
TOTAL	N XVII ACCIDENTS, POISONINGS, AND VIOLENCE (N800-N999)	M	10824	174	65	439	337	2915	3474	495	469	922	1463	27	44
TOTAL	N XVII ACCIDENTS, EMPISONNEMENTS ET TRAUMATISMES (N800-N999)	F	4527	77	11	145	102	1188	1583	232	165	346	646	11	21



DECES SELON LA CAUSE ET LE SEXE PAR PROVINCE, ET SELON LA CAUSE, LE SEXE ET L'AGE POUR LE CANADA, 1971  
 CLASSEMENT ALTERNATIF DES ACCIDENTS ET TRAUMATISMES SELON LA NATURE DU TRAUMATISME

AGE GROUPS - GROUPES D'AGES																			INT. LIST		
00-01	01-04	05-09	10-14	15-19	20-24	25-29	30-34	35-39	40-44	45-49	50-54	55-59	60-64	65-69	70-74	75-79	80-84	85+	NS/ND	LISTE INT.	
48	13	14	27	39	58	30	36	32	43	31	30	37	23	16	20	10	5	4	-	M	N994.7
30	4	4	3	9	7	9	15	14	9	14	15	8	12	12	6	5	1	1	-	F	
-	2	1	6	6	11	12	12	3	5	6	5	1	3	-	-	-	-	-	-	M	N994.8
-	1	-	-	-	-	-	1	-	-	1	1	-	-	-	-	-	-	-	-	F	
-	-	-	-	-	-	-	-	-	-	-	-	-	-	-	-	-	-	-	-	M	N994.9
3	-	-	-	-	-	-	-	-	-	-	1	-	-	-	-	-	-	-	-	F	
-	-	-	-	1	-	-	-	-	-	1	-	-	-	2	-	-	-	-	-	M	N995
-	-	-	-	-	-	-	-	-	-	1	-	-	-	-	-	-	-	-	-	F	
-	-	-	-	-	-	-	-	-	-	1	-	-	-	1	-	-	-	-	-	M	N995.3
-	-	-	-	-	-	-	-	-	-	-	-	-	-	-	-	-	-	-	-	F	
-	-	-	-	1	-	-	-	-	-	-	-	-	-	1	-	-	-	-	-	M	N995.5
-	-	-	-	-	-	-	-	-	-	1	-	-	-	-	-	-	-	-	-	F	
1	1	-	-	2	2	1	-	1	1	-	-	-	-	-	-	1	1	3	-	M	N996
1	-	-	-	-	1	-	1	-	1	1	-	-	3	-	-	1	-	1	-	F	
-	-	-	-	1	1	-	-	-	-	-	-	-	-	-	-	-	-	-	-	M	N996.0
-	-	-	-	-	-	-	-	-	-	1	-	-	-	-	-	-	-	-	-	F	
-	1	-	-	-	1	-	-	-	-	-	-	-	-	-	-	1	-	-	-	M	N996.1
-	-	-	-	-	-	-	-	-	-	-	-	-	-	-	-	-	-	-	-	F	
-	-	-	-	-	-	-	-	-	-	-	-	-	-	-	-	-	-	-	1	M	N996.3
-	-	-	-	-	-	-	-	-	-	-	-	-	-	-	-	-	-	-	-	F	
-	-	-	-	-	-	-	-	-	-	-	-	-	-	-	-	1	-	-	1	M	N996.6
-	-	-	-	-	-	-	-	-	-	-	-	-	-	-	-	-	-	-	-	F	
-	-	-	-	-	-	-	-	-	1	-	-	-	-	-	-	-	-	-	1	M	N996.7
-	-	-	-	-	-	-	-	-	-	-	-	-	-	-	-	-	-	-	-	F	
1	-	-	-	-	-	1	-	-	-	-	-	-	-	-	-	-	-	-	-	M	N996.8
-	-	-	-	-	-	-	-	-	-	-	-	-	-	2	-	-	-	-	-	F	
-	-	-	-	1	1	-	-	1	1	-	-	-	-	-	-	-	-	1	-	M	N996.9
1	-	-	-	-	-	-	1	-	1	-	-	-	-	-	-	-	-	-	-	F	
-	-	-	-	-	1	-	-	1	-	-	-	-	-	-	-	-	-	-	-	M	N997
-	-	-	-	-	-	-	-	-	-	-	-	-	-	-	-	-	-	-	-	F	
-	-	-	-	-	1	-	-	-	-	-	-	-	-	-	-	-	-	-	-	M	N997.7
-	-	-	-	-	-	-	-	-	-	-	-	-	-	-	-	-	-	-	-	F	
-	-	-	-	-	-	-	-	1	-	-	-	-	-	-	-	-	-	-	-	M	N997.9
-	-	-	-	-	-	-	-	-	-	-	-	-	-	-	-	-	-	-	-	F	
1	-	-	-	-	-	-	-	1	-	1	-	-	-	-	-	1	-	-	-	M	N998
-	-	-	-	-	-	-	1	-	-	-	-	-	1	-	-	-	-	-	-	F	
1	-	-	-	-	-	-	-	1	-	-	-	-	-	-	-	-	-	-	-	M	N998.1
-	-	-	-	-	-	-	-	-	-	-	-	-	-	-	-	-	-	-	-	F	
-	-	-	-	-	-	-	1	-	-	-	-	-	-	-	-	-	-	-	-	M	N998.2
-	-	-	-	-	-	-	-	-	-	-	-	-	-	-	-	-	-	-	-	F	
-	-	-	-	-	-	-	-	-	-	-	-	-	-	-	-	1	-	-	-	M	N998.3
-	-	-	-	-	-	-	-	-	-	-	-	-	-	-	-	-	-	-	-	F	
-	-	-	-	-	-	-	-	-	1	-	-	-	-	-	-	-	-	-	-	M	N998.9
-	-	-	-	-	-	-	-	-	-	-	-	-	1	-	-	-	-	-	-	F	
-	-	-	-	1	-	-	-	-	1	-	-	-	-	-	-	-	-	-	-	M	N999
-	-	-	-	-	1	-	-	-	-	-	-	-	1	-	-	1	-	-	-	F	
-	-	-	-	1	-	-	-	-	-	-	-	-	-	-	-	-	-	-	-	M	N999.2
-	-	-	-	-	1	-	-	-	-	-	-	-	-	1	-	-	-	-	-	F	
-	-	-	-	-	-	-	-	-	1	-	-	-	-	-	-	-	-	-	-	M	N999.4
-	-	-	-	-	-	-	-	-	-	-	-	-	-	-	-	1	-	-	-	F	
58	98	117	109	225	229	155	134	108	129	112	105	93	80	49	45	39	17	16	4	M	TOTAL
35	34	36	34	24	38	21	40	35	36	32	36	30	30	28	17	14	3	7	1	F	TOTAL
208	302	390	396	1185	1439	904	707	650	728	711	629	570	522	380	296	257	218	326	6	M	TOTAL
136	202	222	166	382	337	215	208	219	259	263	239	235	205	199	185	216	206	432	1	F	TOTAL

1900

1901

1902

1903

DATE DUE

AUG - 5 1975	<del>MAY 29 1989</del>	
	<i>Logan</i>	
MAY 22 1979		
MAY 29 1979		
JUN 14 1979		
DEC 14 1981		
JUN - 6 1984	<i>Caplan</i>	
FEB 28 1985		
	<i>Boyer</i>	
APR 18 1987	<i>Cooper</i>	
CAT. NO. 1137		

STATISTICS CANADA LIBRARY  
BIBLIOTHÈQUE STATISTIQUE CANADA



1010483162