



84-203  
c. 3

Catalogue 84-203 Annual

Catalogue 84-203 Annual

# Causes of death

# Causes de décès

Vital statistics  
Volume IV

La statistique de l'état civil  
Volume IV

Detailed categories of the "International Classification of Diseases" - ICD

Selon les catégories détaillées de la "Classification internationale des maladies" - CIM

1982

1982

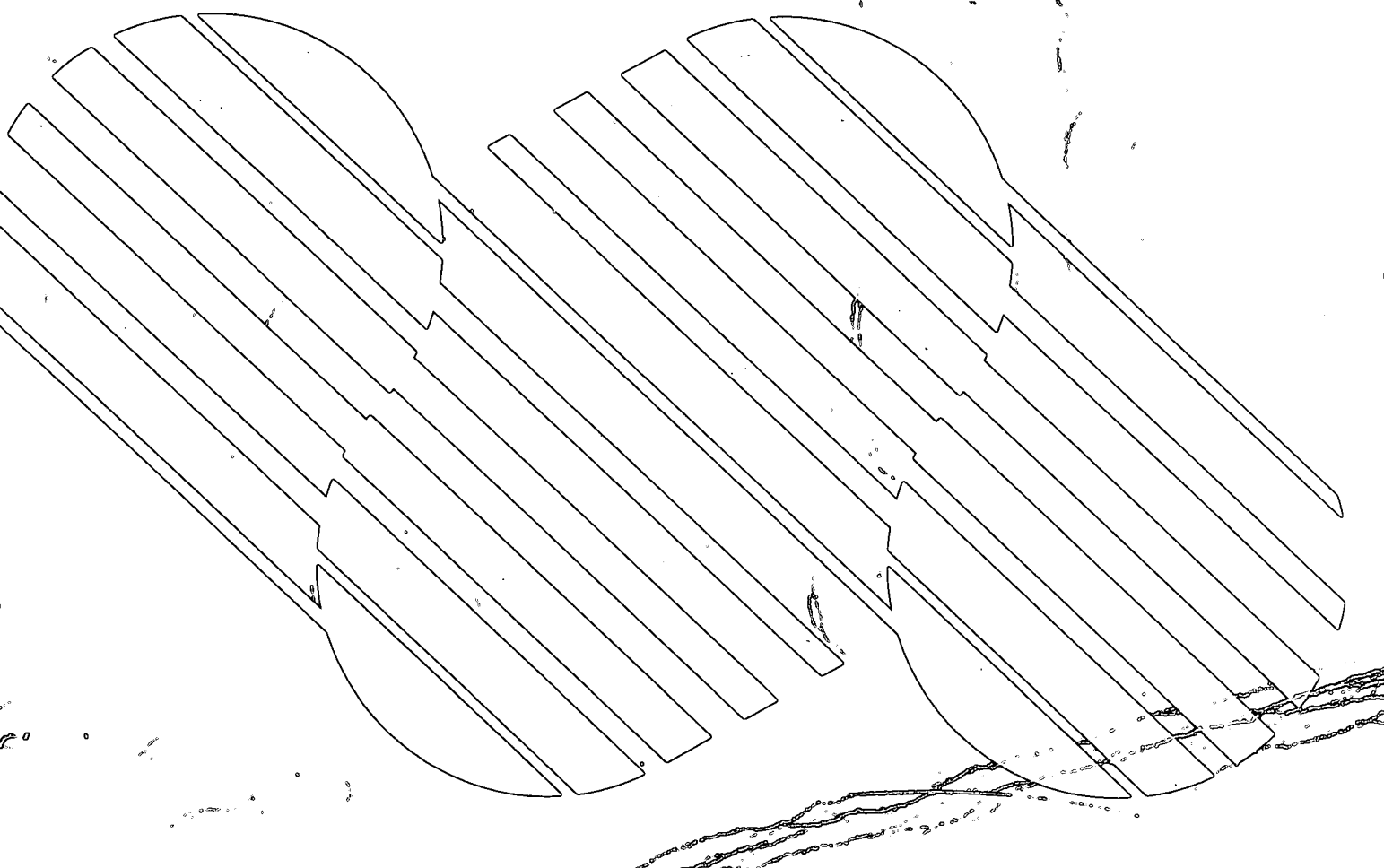
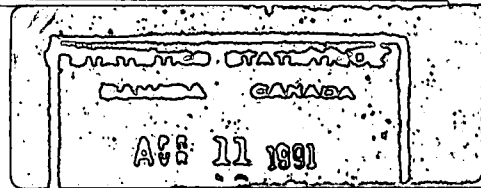

### Data in Many Forms . . .

Statistics Canada disseminates data in a variety of forms. In addition to publications, both standard and special tabulations are offered on computer print-outs, microfiche and microfilm, and magnetic tapes. Maps and other geographic reference materials are available for some types of data. Direct access to aggregated information is possible through CANSIM, Statistics Canada's machine-readable data base and retrieval system.

### How to Obtain More Information

Inquiries about this publication and related statistics or services should be directed to:

Vital Statistics and Disease Registries Section,  
Health Division,

Statistics Canada, Ottawa, K1A 0T6 (Telephone: 995-9593) or to the Statistics Canada reference centre in:

St. John's	(772-4073)	Sturgeon Falls	(753-4888)
Halifax	(426-5331)	Winnipeg	(949-4020)
Montréal	(283-5725)	Regina	(359-5405)
Ottawa	(992-4734)	Edmonton	(420-3027)
Toronto	(966-6586)	Vancouver	(666-3691)

Toll-free access is provided in all provinces and territories, for users who reside outside the local dialing area of any of the regional reference centres.

Newfoundland and Labrador	Zenith 0-7037
Nova Scotia, New Brunswick and Prince Edward Island	1-800-565-7192
Quebec	1-800-361-2831
Ontario	1-800-268-1151
Manitoba	1-800-282-8006
Saskatchewan	1(112)800-667-3524
Alberta	1-800-222-6400
British Columbia (South and Central)	112-800-663-1551
Yukon and Northern B.C. (area served by NorthwesTel Inc.)	Zenith 0-8913
Northwest Territories (area served by NorthwesTel Inc.)	Zenith 2-2015

### How to Order Publications

This and other Statistics Canada publications may be purchased from local authorized agents and other community bookstores, through the local Statistics Canada offices, or by mail order to Publication Sales and Services, Statistics Canada, Ottawa, K1A 0V7.

### Des données sous plusieurs formes . . .

Statistique Canada diffuse les données sous formes diverses. Outre les publications, des totalisations habituelles et spéciales sont offertes sur imprimés d'ordinateur, sur microfiches et microfilms et sur bandes magnétiques. Des cartes et d'autres documents de référence géographiques sont disponibles pour certaines sortes de données. L'accès direct à des données agrégées est possible par le truchement de CANSIM, la base de données ordi-nologique et le système d'extraction de Statistique Canada.

### Comment obtenir d'autres renseignements

Toutes demandes de renseignements au sujet de cette publication ou de statistiques et services connexes doivent être adressées à:

Section de la statistique de l'état civil et des registres de maladies,  
Division de la santé,

Statistique Canada, Ottawa, K1A 0T6 (téléphone: 995-9593) ou au centre de consultation de Statistique Canada à:

St. John's	(772-4073)	Sturgeon Falls	(753-4888)
Halifax	(426-5331)	Winnipeg	(949-4020)
Montréal	(283-5725)	Regina	(359-5405)
Ottawa	(992-4734)	Edmonton	(420-3027)
Toronto	(966-6586)	Vancouver	(666-3691)

Un service d'appel interurbain sans frais est offert, dans toutes les provinces et dans les territoires, aux utilisateurs qui habitent à l'extérieur des zones de communication locale des centres régionaux de consultation.

Terre-Neuve et Labrador	Zénith 0-7037
Nouvelle-Écosse, Nouveau-Brunswick et Île-du-Prince-Édouard	1-800-565-7192
Québec	1-800-361-2831
Ontario	1-800-268-1151
Manitoba	1-800-282-8006
Saskatchewan	1(112)800-667-3524
Alberta	1-800-222-6400
Colombie-Britannique (sud et centrale)	112-800-663-1551
Yukon et nord de la C.-B. (territoire desservi par la NorthwesTel Inc.)	Zénith 0-8913
Territoires du Nord-Ouest (territoire desservi par la NorthwesTel Inc.)	Zénith 2-2015

### Comment commander les publications

On peut se procurer cette publication et les autres publications de Statistique Canada auprès des agents autorisés et des autres librairies locales, par l'entremise des bureaux locaux de Statistique Canada, ou en écrivant à la Section des ventes et de la distribution des publications, Statistique Canada, Ottawa, K1A 0V7.

**Statistics Canada**

Health Division  
Vital Statistics and Disease Registries  
Section

**Statistique Canada**

Division de la santé  
Section de la statistique de l'état civil et  
des registres de maladies

**Causes of death**

Vital statistics  
Volume IV

Detailed categories of the "International  
Classification of Diseases" - ICD

1982

**Causes de décès**

La statistique de l'état civil  
Volume IV

Selon les catégories détaillées de la  
"Classification internationale des maladies" - CIM

1982

Industry Product  
Division  
Development

JAN 27 1984

Published under the authority of  
the Minister of Supply and  
Services Canada

Statistics Canada should be credited when  
reproducing or quoting any part of this document

© Minister of Supply  
and Services Canada 1984

January 1984  
4-2302-533

Price: Canada, \$11.10  
Other Countries, \$13.30

Catalogue 84-203

ISSN 0380-7533

Ottawa

Publication autorisée par  
le ministre des Approvisionnements et  
Services Canada

Reproduction ou citation autorisée sous réserve  
d'indication de la source: Statistique Canada

© Ministre des Approvisionnements  
et Services Canada 1984

Janvier 1984  
4-2302-533

Prix: Canada, \$11.10  
Autres pays, \$13.30

Catalogue 84-203

ISSN 0380-7533

Ottawa

## Symbols

The following standard symbols are used in Statistics Canada publications:

- . . figures not available.
- . . . figures not appropriate or not applicable.
- nil or zero.
- - amount too small to be expressed.
- P preliminary figures.
- † revised figures.
- x confidential to meet secrecy requirements of the Statistics Act.

## Signes conventionnels

Les signes conventionnels suivants sont employés uniformément dans les publications de Statistique Canada:

- . . nombres indisponibles.
- . . . n'ayant pas lieu de figurer.
- néant ou zéro.
- - nombres infimes.
- P nombres provisoires.
- † nombres rectifiés.
- x confidentiel en vertu des dispositions de la Loi sur la statistique relatives au secret.

Industry and  
Division  
Development

STATISTICS CANADA

## Table of Contents

	Page
<b>Introduction</b>	v
Methodological Note	vii
<b>Table</b>	
1. Deaths from Each Cause for Provinces by Sex, and Canada by Sex and Age, 1982	2
Selected Publications on Health Statistics	222

## Table des matières

	Page
<b>Introduction</b>	v
Note méthodologique	vii
<b>Tableau</b>	
1. Décès selon la cause et le sexe par province, et selon la cause, le sexe et l'âge pour le Canada, 1982	2
Quelques publications statistiques sur la santé	222



## Introduction

The official mortality statistics for Canada are published in the annual report, *Vital Statistics* (Catalogue 84-206). This publication contains tables on deaths, by cause of death, but classified according to a summary list. In order to meet the need for more detailed data on causes of death, two publications, *Causes of Death, Canada, 1950-1960* (Catalogue 84-514) and *Causes of Death, Canada, 1958-1964* (Catalogue 84-519) provided national totals on the numbers of deaths according to the (detailed) three-digit categories and four-digit sub-categories of the 6th and 7th Revisions of the *International Classification of Diseases*, which were put into effect in Canada in 1950 and 1958, respectively.

To meet the demand for more current and still further detailed data on causes of death, these publications were converted to a regular annual report beginning with the 1965 data year and the report expanded to include the current year's deaths according to the three- and four-digit categories of the International Classification, by sex and province of residence of the decedent and by sex and five-year age groups for Canada. The present report is the 18th such report in this expanded series.

The present report is based on the 9th Revision of the *International Classification of Diseases* (ICD-9) which was put into effect in Canada in 1979. Restructuring of the Classification and some changes in the international underlying cause selection rules have resulted in some break in continuity with previous revisions. Therefore, comparisons of data coded by more than one revision are difficult. Any direct comparisons of ICD-9 categories with previous revisions, either by category number or disease title, should be made with reference to both the ICD-9 and the previous classification(s). In this respect, particular care should be taken with certain categories or sections of the ICD-9, these include: category 558 which contains conditions previously classified to the infectious disease chapter; category 579 which includes some conditions previously found in the chapter on endocrine disorders; categories 390-398 and 424 where assumptions of rheumatic origin are no longer made for certain conditions; categories 401-402, 414 and 429 where changes in the assignment of terms and in the linkage rules have caused a change in the case distribution; the categories for asthma, bronchitis, and emphysema (490-493) where linkage is no longer possible; the section entitled "Pregnancy with Abortive Outcome" (630-639) which now includes ectopic pregnancies; the chapter on perinatal conditions where the age restriction has been changed; and the symptoms chapter where certain symptoms have been removed and placed in other chapters relating to specific systems.

The present edition is identical to the previous (1981) edition in both form and content. As indicated in the Introduction to the 1970 report, the reader is cautioned that: because of space limitations the titles of disease categories and sub-categories have been arbitrarily condensed, where necessary, from those appearing in the ICD-9 manual; as in previous editions the three- and four-digit categories for which there were no deaths in the current year have been excluded. The reader is further cautioned that since there was considerable restructuring of the 9th Revision of the International Classification - ICD-9, a direct comparison of categories with previous revisions, either by category number or disease title, cannot, in all cases, be made without reference to the previous classification(s).

Les statistiques officielles concernant la mortalité au Canada sont publiées dans un rapport annuel intitulé *La statistique de l'état civil*, (n° 84-206 au catalogue). Cette publication contient des tableaux sur les décès selon les causes de mortalité, mais elles sont classées d'après une liste sommaire. On pouvait trouver des données plus détaillées sur les causes de mortalité dans deux publications: *Causes de décès, Canada 1950-1960* (n° 84-514 au catalogue) et *Causes de décès, Canada 1958-1964* (n° 84-519 au catalogue), qui fournissaient des totaux nationaux concernant le nombre de décès, selon les catégories détaillées à trois chiffres et les sous-catégories à quatre chiffres des 6<sup>e</sup> et 7<sup>e</sup> Révisions de la *Classification internationale des maladies* (CIM), qui ont été publiées au Canada en 1950 et 1958 respectivement.

Afin de satisfaire à la demande de données plus récentes et encore plus détaillées sur les causes de mortalité, ces publications furent converties, à partir de 1965, en un rapport annuel régulier qui fut élargi pour inclure les décès de l'année visée par catégorie à trois et à quatre chiffres de la CIM, selon le sexe et la province de résidence de la personne décédée, et selon le sexe et les tranches d'âge de cinq ans pour le Canada. Le présent rapport est le 18<sup>e</sup> de cette série.

Il s'agit en outre du rapport basé sur la 9<sup>e</sup> Révision de la *Classification internationale des maladies* (CIM-9), qui a été publiée au Canada en 1979. La restructuration de la Classification et quelques changements dans les critères internationaux de sélection des causes ont amené une rupture de continuité avec les révisions précédentes. Par conséquent, des comparaisons entre les données sont difficiles. Toute comparaison directe des catégories de la CIM-9 avec celles des autres révisions, que ce soit selon le numéro de la catégorie ou selon le nom de la maladie, devrait être faite en référence à la fois à la CIM-9 et aux classifications précédentes. A cet égard, une attention particulière devrait être portée à certaines catégories ou sections de la CIM-9, notamment la catégorie 558, qui contient des maladies précédemment classées dans le chapitre des maladies infectieuses; la catégorie 579, qui contient certaines maladies que l'on trouvait précédemment dans le chapitre des troubles endocriniens; les catégories 390-398 et 424, où l'on ne suppose plus que certaines maladies sont d'origine rhumatismale; les catégories 401, 402, 414 et 429, où des changements dans l'attribution des noms des maladies et dans les critères de regroupement sont à l'origine d'une redistribution des cas; les catégories de l'asthme, de la bronchite et de l'emphysème (490-493), qui sont dorénavant distinctes; la section intitulée "Grossesse aboutissant à l'avortement" (630-639), qui comprend maintenant les grossesses ectopiques; le chapitre sur les affections périnatales, où les groupes d'âge ont été modifiés; et le chapitre sur les symptômes, dont certains ont été placés dans d'autres chapitres relatifs à des syndromes précis.

Cette édition est identique à la précédente (1981), à la fois par sa forme et par son contenu. Comme il a été mentionné dans l'Introduction au rapport de 1970, rappelons que, faute d'espace, les titres des catégories et des sous-catégories de maladies ont été condensés arbitrairement au besoin; en outre, comme dans les éditions antérieures, les catégories auxquelles aucun décès n'a été attribuable durant l'année visée sont exclues. Par ailleurs, comme il y a eu restructuration considérable de la CIM, une comparaison directe de la 9<sup>e</sup> Révision avec les autres, que ce soit selon les catégories ou les titres de maladie, ne peut en aucun cas être faite sans référence aux classifications précédentes.

TEXT TABLE I. Population for Provinces by Sex and Canada by Sex and Age, 1982

TABLEAU EXPLICATIF I. Population des provinces selon le sexe et du Canada selon le sexe et l'âge, 1982

Province	Male	Female	Canada					
	Hommes	Femmes	Age	Male	Female	Age	Male	Female
			Âge	Hommes	Femmes	Âge	Hommes	Femmes
	'000			'000			'000	
Nfld. - T.-N.	286,042	283,173	Total	12,205,461	12,428,765			
P.E.I. - I.-P.-E.	60,957	61,794						
N.S. - N.-É.	421,380	430,854						
N.B.	347,024	352,101	Under 1 year - Moins de 1 an	191,307	181,775	40-44 years - ans	697,745	686,222
Qué.	3,191,166	3,251,253	1-4 years - ans	732,353	695,610	45-49 "	630,326	619,822
Ont.	4,288,928	4,426,848	5-9 "	908,337	863,181	50-54 "	628,287	624,906
Man.	510,442	524,788	10-14 "	972,560	922,797	55-59 "	572,191	611,454
Sask.	491,024	488,417	15-19 "	1,148,510	1,096,017	60-64 "	481,915	540,492
Alta. - Alb.	1,184,209	1,132,814	20-24 "	1,187,632	1,178,363	65-69 "	394,984	462,061
B.C. - C.-B.	1,387,051	1,403,047	25-29 "	1,112,580	1,122,788	70-74 "	290,910	364,624
Yukon	12,460	11,277	30-34 "	1,025,795	1,024,271	75-79 "	186,330	263,491
N.W.T. - T. N.-O.	24,778	22,399	35-39 "	879,485	866,720	80-84 "	99,517	166,909
						85+ "	64,697	137,262

Source: Postcensal Estimate of the Population by Sex and Age, Canada and Provinces, June 1st, 1982.  
 Source: Estimation postcensitaire de la population selon le sexe et l'âge, Canada et provinces, 1<sup>er</sup> juin 1982.



## METHODOLOGICAL NOTE

### Data Compilation

Under a federal-provincial agreement the registration of births, stillbirths, marriages and deaths is the responsibility of the provinces and Territories under the appropriate Vital Statistics and other related acts. These acts require not only that the events themselves be reported within a prescribed time but also that certain uniform items of statistical information be recorded. Under this agreement microfilm copies of the registrations are supplied to Statistics Canada for compilation of national vital statistics. An exception to this occurred for Quebec in 1982, when copies of the registrations were not supplied to Statistics Canada. Subsequent changes to registrations due to errors or omissions are transmitted to Statistics Canada by means of an appropriate document.

In addition, Quebec, Ontario, Manitoba, Saskatchewan, Alberta and British Columbia supply machine readable statistical abstracts of the events registered.

### Data Processing

Statistics Canada converts to machine readable form data for the Atlantic provinces and the Territories. In addition Statistics Canada codes the cause of death, and other data for Newfoundland and the Territories.

Prior to tabulation all machine readable vital statistics data are subjected to a computer edit. The computer edit identifies all records where the coded information does not match predetermined values or ranges of values and where certain correlations among coded data items do not meet specified rules. All records so identified, are compared to corresponding registrations, except for Quebec. Inconsistencies in Quebec records have been eliminated without reference to the original documents. For 30 death records, the inconsistencies could not be resolved and were therefore omitted from any tabulations.

### Quality and Coverage

The most recent study of completeness of coverage was done in 1939 at which time it was estimated that in excess of 90% of all events were registered. Because of subsequent administrative and legal developments it is assumed that coverage is nearly 100%. Reports<sup>1,2</sup> have been prepared for 1976 and 1979

<sup>1</sup> Content Analysis and Quality Assessment of Vital Statistics Data (A Pilot Study), a working paper, Health Division, Statistics Canada, 1981.

<sup>2</sup> Quality Assessment of Causes of Death and Stillbirths – data year 1979.

## NOTE MÉTHODOLOGIQUE

### Compilation des données

À la suite d'un accord fédéral-provincial, c'est aux provinces et aux territoires qu'il incombe d'enregistrer les naissances, les mortinaissances, les mariages et les décès, conformément aux lois concernant la statistique de l'état civil et aux autres lois connexes. En vertu de ces lois, il faut non seulement que ces faits soient déclarés dans un délai prescrit mais aussi que certains éléments d'information statistique soient enregistrés. Aux termes de l'accord, les microfilms des enregistrements sont remis à Statistique Canada qui compile la statistique de l'état civil à l'échelle nationale. Le Québec constitue une exception pour 1982; en effet, cette province n'a pas fourni d'exemplaires des bulletins d'état civil à Statistique Canada pour cette année-là. Les changements ultérieurs apportés aux enregistrements à la suite d'erreurs ou d'omissions sont communiqués à Statistique Canada au moyen d'un document approprié.

De plus, le Québec, l'Ontario, le Manitoba, la Saskatchewan, l'Alberta et la Colombie-Britannique fournissent des analyses statistiques des renseignements enregistrés qui sont lisibles par une machine.

### Traitement des données

Statistique Canada convertit dans une forme lisible par une machine les données qui proviennent des provinces de l'Atlantique et des Territoires et code en outre les causes des décès et d'autres données provenant de Terre-Neuve et des Territoires.

Avant la totalisation, toutes les données de la statistique de l'état civil lisibles par une machine sont soumises à une vérification mécanographique qui repère tous les enregistrements où les renseignements codés ne correspondent pas aux valeurs ou aux gammes de valeurs prédéterminées et où certaines corrélations entre les éléments des données codées ne satisfont pas aux règles prescrites. Toutes les données ainsi identifiées sont comparées aux bulletins correspondants, sauf dans le cas du Québec. Nous avons éliminé les incompatibilités dans les données du Québec sans consulter les documents originaux. Pour 30 bulletins de décès, les incompatibilités ne pouvaient pas être résolues; ces données ont donc été omises des totalisations.

### Qualité et champ d'observation

La dernière évaluation de la couverture de l'enquête remonte à 1939 et, à cette époque, il a été estimé que plus de 90 % de tous les cas avaient été relevés. Par suite de modifications administratives et législatives qui ont été apportées de 100 %. Il existe deux rapports<sup>1,2</sup> sur les données de 1976 et 1979 qui présentent une évaluation de la qualité des

<sup>1</sup> Content Analysis and Quality Assessment of Vital Statistics Data (Étude-pilote), document de travail, Division de la santé, Statistique Canada, 1981.

<sup>2</sup> Évaluation de la qualité des données sur les causes de décès et de mortinaissances – année 1979.

which present quality measurements with respect to major demographic and medical characteristics of vital data. The 1976 report is available upon request and the 1979 report will be available when finalized.

Because of operational considerations "cut-off" dates have been established. Records received after the "cut-off" date are not statistically tabulated. The impact of this practice is being assessed.

principales caractéristiques démographiques et médicales de l'état civil. On peut se procurer sur demande le rapport de 1976 et le rapport de 1979 sera disponible dès qu'on disposera de la version finale.

Vu les impératifs de l'exploitation, des dates limites d'inclusion ont été fixées. Les renseignements reçus après ces dates ne sont pas totalisés statistiquement. L'incidence de cette façon d'agir fait actuellement l'objet d'une évaluation.

Statistical Tables

Tableaux statistiques

DEATHS FROM EACH CAUSE FOR PROVINCES BY SEX, AND CANADA BY SEX AND AGE, 1982

PROVINCE OF RESIDENCE - PROVINCE DE RESIDENCE

INT.LIST LISTE INT	CAUSE OF DEATH CAUSE DU DECES		CANADA	NFLD. T-N.	PEI. IPE.	N.S. N-E.	N.B. N-B.	QUE. QUE.	ONT. ONT.	MAN. MAN.	SASK. SASK.	ALTA. ALTA.	B-C. C-B.	YUKON YUKON	NHT. T.N-O
I. INFECTIOUS AND PARASITIC DISEASES (001-139)															
I. MALADIES INFECTIEUSES ET PARASITAIRES (001-139)															
INTESTINAL INFECTIOUS DISEASES (001-009)															
MALADIES INFECTIEUSES INTESTINALES (001-009)															
003	OTHER SALMONELLA INFECTIONS	M	5	-	-	-	-	2	2	-	-	-	1	-	-
	AUTRES SALMONELLOSES	F	11	1	-	-	1	1	5	1	1	-	1	-	-
003.0	SALMONELLA GASTROENTERITIS	M	4	-	-	-	-	2	1	-	-	-	1	-	-
	GASTRO-ENTERITE A SALMONELLA	F	4	1	-	-	-	1	1	1	-	-	-	-	-
003.1	SALMONELLA SEPTICAEMIA	M	1	-	-	-	-	-	1	-	-	-	-	-	-
	SEPTICEMIE A SALMONELLA	F	4	-	-	-	-	-	2	-	1	-	1	-	-
003.2	LOCALIZED SALMONELLA INFECTIONS	M	-	-	-	-	-	-	-	-	-	-	-	-	-
	INFECTION LOCALISEE A SALMONELLA	F	1	-	-	-	-	-	1	-	-	-	-	-	-
003.9	UNSPECIFIED	M	-	-	-	-	-	-	-	-	-	-	-	-	-
	SANS PRECISION	F	2	-	-	-	1	-	1	-	-	-	-	-	-
005	OTHER FOOD POISONING (BACTERIAL)	M	2	1	-	-	-	-	-	-	-	-	1	-	-
	AUTRES TOXI-INFECTIIONS ALIMENTAIRES	F	1	-	-	-	-	-	-	-	1	-	-	-	-
005.9	UNSPECIFIED	M	2	1	-	-	-	-	-	-	-	-	1	-	-
	SANS PRECISION	F	1	-	-	-	-	-	-	-	1	-	-	-	-
008	INTESTINAL INFECTIONS DUE TO OTHER	M	14	-	-	1	-	-	5	-	1	1	6	-	-
	ORGANISMS	F	15	-	-	-	-	-	11	1	-	-	3	-	-
	INFECTIONS INTESTINALES DUES A D'AUTRES														
	MICRO-ORGANISMES														
008.4	OTHER SPECIFIED BACTERIA	M	2	-	-	1	-	-	-	-	-	-	1	-	-
	AUTRES BACTERIES PRECISEES	F	1	-	-	-	-	-	1	-	-	-	-	-	-
008.5	BACTERIAL ENTERITIS, UNSPECIFIED	M	-	-	-	-	-	-	-	-	-	-	-	-	-
	ENTERITE BACTERIENNE, SANS PRECISION	F	1	-	-	-	-	-	1	-	-	-	-	-	-
008.6	ENTERITIS DUE TO SPECIFIED VIRUS	M	1	-	-	-	-	-	-	-	1	-	-	-	-
	ENTERITE DUE A UN VIRUS PRECISE	F	-	-	-	-	-	-	-	-	-	-	-	-	-
008.8	OTHER ORGANISM, NEC	M	11	-	-	-	-	-	5	-	-	1	5	-	-
	AUTRES MICRO-ORGANISMES, NCA	F	13	-	-	-	-	-	9	1	-	-	3	-	-
009	ILL-DEFINED INTESTINAL INFECTIONS	M	6	-	-	-	1	-	1	-	-	1	3	-	-
	INFECTIONS INTESTINALES MAL DEFINIES	F	6	-	-	-	-	-	3	-	-	2	1	-	-
009.0	INFECTIONS COLITIS, ENTERITIS,	M	6	-	-	-	1	-	1	-	-	1	3	-	-
	GASTROENTERITIS	F	4	-	-	-	-	-	3	-	-	1	-	-	-
	COLITE, ENTERITE, GASTRO-ENTERITE														
	INFECTIEUSES														
009.2	INFECTIOUS DIARRHOEA	M	-	-	-	-	-	-	-	-	-	-	-	-	-
	DIARRHEE INFECTIEUSE	F	2	-	-	-	-	-	-	-	1	1	-	-	-
TOTAL	(001-009)	M	27	1	-	1	1	2	8	-	1	2	11	-	-
TOTAL	(001-009)	F	33	1	-	-	1	1	19	2	2	2	5	-	-
TUBERCULOSIS (010-018)															
TUBERCULOSE (010-018)															
011	PULMONARY TUBERCULOSIS	M	80	1	-	2	4	42	11	4	2	4	9	-	1
	TUBERCULOSE PULMONAIRE	F	37	-	-	2	-	14	10	2	-	5	3	-	1
011.2	LUNG WITH CAVITATION	M	3	-	-	-	-	3	-	-	-	-	-	-	-
	PULMONAIRE CAVITAIRE	F	-	-	-	-	-	-	-	-	-	-	-	-	-
011.3	BRONCHUS	M	-	-	-	-	-	-	-	-	-	-	-	-	-
	BRONCHES	F	1	-	-	1	-	-	-	-	-	-	-	-	-
011.4	TUBERCULOUS FIBROSIS OF LUNG	M	-	-	-	-	-	-	-	-	-	-	-	-	-
	FIBROSE TUBERCULEUSE DU POUMON	F	1	-	-	-	-	-	-	-	1	-	-	-	-
011.6	TUBERCULOUS PNEUMONIA (ANY FORM)	M	2	-	-	-	-	1	-	1	-	-	-	-	-
	PNEUMONIE TUBERCULEUSE (TOUT TYPE)	F	-	-	-	-	-	-	-	-	-	-	-	-	-
011.8	OTHER PULMONARY TUBERCULOSIS	M	2	-	-	-	-	1	-	-	-	-	1	-	-
	AUTRE TUBERCULOSE PULMONAIRE	F	-	-	-	-	-	-	-	-	-	-	-	-	-
011.9	UNSPECIFIED	M	73	1	-	2	4	37	11	3	2	4	8	-	1
	SANS PRECISION	F	35	-	-	1	-	14	10	2	-	4	3	-	1
012	OTHER RESPIRATORY TUBERCULOSIS	M	1	-	-	-	-	1	-	-	-	-	-	-	-
	AUTRES TUBERCULOSES RESPIRATOIRES	F	1	-	-	-	-	-	-	1	-	-	-	-	-
012.0	TUBERCULOUS PLEURISY	M	1	-	-	-	-	1	-	-	-	-	-	-	-
	PLEURESIE TUBERCULEUSE	F	1	-	-	-	-	-	-	1	-	-	-	-	-
013	MENINGES AND CENTRAL NERVOUS SYSTEM	M	3	-	-	1	-	-	1	-	-	1	-	-	-
	MENINGES ET SYSTEME NERVEUX CENTRAL	F	3	-	-	-	-	2	1	-	-	-	-	-	-
013.0	TUBERCULOUS MENINGITIS	M	3	-	-	1	-	-	1	-	-	1	-	-	-
	MENINGITE TUBERCULEUSE	F	3	-	-	-	-	2	1	-	-	-	-	-	-

DECES SELON LA CAUSE ET LE SEXE PAR PROVINCE, ET SELON LA CAUSE, LE SEXE ET L'AGE POUR LE CANADA, 1982

AGE (YEARS) - AGE (ANNEES)

INT. LIST

00-01 01-04 05-09 10-14 15-19 20-24 25-29 30-34 35-39 40-44 45-49 50-54 55-59 60-64 65-69 70-74 75-79 80-84 85+ NS/ND LISTE INT.

-	-	-	-	-	-	-	-	-	-	-	-	-	-	1	-	1	2	1	-	M	003
1	-	-	-	-	-	-	-	-	-	-	1	-	-	3	-	1	2	3	-	F	
-	-	-	-	-	-	-	-	-	-	-	1	-	-	3	-	1	2	1	-	M	003.0
-	-	-	-	-	-	-	-	-	-	-	-	-	-	-	-	-	-	-	-	F	
-	-	-	-	-	-	-	-	-	-	-	-	-	-	1	-	-	-	-	-	M	003.1
-	-	-	-	-	-	-	-	-	-	-	-	-	-	-	-	1	2	1	-	F	
1	-	-	-	-	-	-	-	-	-	-	-	-	-	-	-	-	-	-	-	M	003.2
-	-	-	-	-	-	-	-	-	-	-	-	-	-	-	-	-	-	-	-	F	
-	-	-	-	-	-	-	-	-	-	-	-	-	-	-	-	-	-	-	2	M	003.9
-	-	-	-	-	-	-	-	-	-	-	-	-	-	-	-	-	-	-	-	F	
1	-	-	-	-	-	-	-	-	-	-	1	-	-	-	-	-	-	-	-	M	005
-	-	-	-	-	-	-	-	-	-	-	-	-	-	-	-	-	1	-	-	F	
1	-	-	-	-	-	-	-	-	-	-	1	-	-	-	-	-	-	-	-	M	005.9
-	-	-	-	-	-	-	-	-	-	-	-	-	-	-	-	-	1	-	-	F	
4	1	-	-	-	-	-	-	-	-	-	-	1	-	-	-	2	2	4	-	M	008
3	1	-	-	-	-	-	-	-	-	-	2	-	-	-	3	2	2	4	-	F	
-	-	-	-	-	-	-	-	-	-	-	-	1	-	-	-	-	1	-	-	M	008.4
-	-	-	-	-	-	-	-	-	-	-	-	-	-	-	-	1	-	-	-	F	
1	-	-	-	-	-	-	-	-	-	-	-	-	-	-	-	-	-	-	-	M	008.5
-	-	-	-	-	-	-	-	-	-	-	-	-	-	-	-	-	-	-	-	F	
1	-	-	-	-	-	-	-	-	-	-	-	-	-	-	-	-	-	-	-	M	008.6
-	-	-	-	-	-	-	-	-	-	-	-	-	-	-	-	-	-	-	-	F	
3	1	-	-	-	-	-	-	-	-	-	-	-	-	-	-	2	1	4	-	M	008.8
2	1	-	-	-	-	-	-	-	-	-	2	-	-	-	3	1	-	4	-	F	
4	-	-	-	-	-	-	-	-	-	-	-	-	-	1	-	1	-	-	-	M	009
2	-	-	-	-	-	-	1	-	-	-	-	-	-	1	1	-	1	-	-	F	
4	-	-	-	-	-	-	-	-	-	-	-	-	-	1	-	1	-	-	-	M	009.0
2	-	-	-	-	-	-	1	-	-	-	-	-	-	-	1	-	-	-	-	F	
-	-	-	-	-	-	-	-	-	-	-	-	-	-	1	-	-	1	-	-	M	009.2
-	-	-	-	-	-	-	-	-	-	-	-	-	-	-	-	-	-	-	-	F	
9	1	-	-	-	-	-	-	-	-	-	1	1	-	2	-	4	4	5	-	M	TOTAL
6	1	-	-	-	-	-	1	-	-	-	3	-	-	4	4	3	4	7	-	F	TOTAL
-	-	-	-	-	-	2	-	1	1	2	2	12	6	6	15	16	11	6	-	M	011
-	-	-	-	-	-	1	-	1	1	2	2	4	-	5	3	3	9	6	-	F	
-	-	-	-	-	-	-	-	-	-	-	-	-	-	1	1	1	-	-	-	M	011.2
-	-	-	-	-	-	-	-	-	-	-	-	-	-	-	-	-	-	-	-	F	
-	-	-	-	-	-	-	-	-	-	-	-	-	-	-	-	-	-	1	-	M	011.3
-	-	-	-	-	-	-	-	-	-	-	-	-	-	-	-	-	-	-	-	F	
-	-	-	-	-	-	-	-	-	-	-	-	-	-	-	1	-	-	-	-	M	011.4
-	-	-	-	-	-	-	-	-	-	-	-	-	-	-	-	-	-	-	-	F	
-	-	-	-	-	-	-	-	-	-	-	-	1	-	1	-	-	-	-	-	M	011.6
-	-	-	-	-	-	-	-	-	-	-	-	-	-	-	-	-	-	-	-	F	
-	-	-	-	-	-	1	-	-	-	-	-	1	-	-	-	-	-	-	-	M	011.8
-	-	-	-	-	-	-	-	-	-	-	-	-	-	-	-	-	-	-	-	F	
-	-	-	-	-	-	1	-	1	1	2	2	10	6	4	14	15	11	6	-	M	011.9
-	-	-	-	-	-	1	-	1	1	2	2	4	-	5	2	3	9	5	-	F	
-	-	-	-	-	-	-	-	-	1	-	-	-	-	-	-	-	-	-	-	M	012
-	-	-	-	-	-	-	-	-	-	-	-	-	-	-	1	-	-	-	-	F	
-	-	-	-	-	-	-	-	-	1	-	-	-	-	-	-	-	-	-	-	M	012.0
-	-	-	-	-	-	-	-	-	-	-	-	-	-	-	1	-	-	-	-	F	
-	-	-	-	-	-	1	-	-	1	-	-	-	-	-	1	-	-	-	-	M	013
-	-	-	-	-	-	-	-	-	-	-	-	-	-	-	-	-	1	1	-	F	
-	-	-	-	-	1	-	-	-	1	-	-	-	-	-	1	-	-	1	-	M	013.0
-	-	-	-	-	-	-	-	-	-	-	-	-	1	-	-	-	1	1	-	F	



DECES SELON LA CAUSE ET LE SEXE PAR PROVINCE, ET SELON LA CAUSE, LE SEXE ET L'AGE POUR LE CANADA, 1982

AGE (YEARS) - AGE (ANNEES)																			INT. LIST		
00-01	01-04	05-09	10-14	15-19	20-24	25-29	30-34	35-39	40-44	45-49	50-54	55-59	60-64	65-69	70-74	75-79	80-84	85+	NS/ND	LISTE INT.	
-	-	-	-	-	-	-	-	-	-	-	-	-	1	-	-	-	-	-	-	M	015
-	-	-	-	-	-	-	-	-	-	-	-	-	1	-	-	1	1	-	-	F	
-	-	-	-	-	-	-	-	-	-	-	-	-	1	-	-	1	1	-	-	M	015.0
-	-	-	-	-	-	-	-	-	-	-	-	-	1	-	-	-	-	-	-	F	
-	-	-	-	-	-	-	-	-	-	-	-	-	-	1	-	-	1	-	-	M	016
-	-	-	-	-	-	-	-	-	-	-	-	-	-	-	-	-	-	-	-	F	
-	-	-	-	-	-	-	-	-	-	-	-	-	-	1	-	-	-	-	-	M	016.0
-	-	-	-	-	-	-	-	-	-	-	-	-	-	-	-	-	-	-	-	F	
-	-	-	-	-	-	-	-	-	-	-	-	-	-	-	-	-	1	-	-	M	016.3
-	-	-	-	-	-	-	-	-	-	-	-	-	-	-	-	-	-	-	-	F	
-	-	-	-	-	-	-	-	-	-	-	-	-	1	-	-	-	-	-	-	M	017
-	-	-	-	-	-	-	-	-	-	-	-	-	-	-	-	-	-	-	-	F	
-	-	-	-	-	-	-	-	-	-	-	-	-	1	-	-	-	-	-	-	M	017.6
-	-	-	-	-	-	-	-	-	-	-	-	-	-	-	-	-	-	-	-	F	
-	-	-	-	-	-	1	1	-	-	1	-	-	-	1	2	1	2	-	-	M	018
-	-	-	-	-	-	-	-	-	-	-	-	-	-	-	-	-	-	-	-	F	
-	-	-	-	-	-	-	-	-	-	-	-	-	-	-	1	-	-	-	-	M	018.0
-	-	-	-	-	-	-	-	-	-	-	-	-	-	-	1	-	-	-	-	F	
-	-	-	-	-	-	1	1	-	-	1	-	-	-	-	-	-	2	-	-	M	018.9
-	-	-	-	-	-	-	1	-	-	-	-	-	-	1	1	1	-	-	-	F	
-	-	-	-	-	1	3	1	1	3	3	2	12	7	7	17	16	14	6	-	M	TOTAL
-	-	-	-	-	-	1	1	1	1	2	2	4	3	6	6	5	11	7	-	F	TOTAL
-	-	-	-	-	-	-	-	-	-	-	-	-	-	-	-	-	-	-	-	M	021
-	-	-	-	-	-	-	-	-	-	-	-	-	-	1	-	-	-	-	-	F	
-	-	-	-	-	-	-	-	-	-	-	-	2	1	1	-	1	-	1	-	M	027
-	-	-	-	-	-	-	-	-	-	-	-	-	-	-	-	-	1	-	-	F	
-	-	-	-	-	-	-	-	-	-	-	-	2	1	1	-	1	-	1	-	M	027.0
-	-	-	-	-	-	-	-	-	-	-	-	-	-	-	-	-	1	-	-	F	
-	-	-	-	-	-	-	-	-	-	-	-	2	1	1	-	1	-	1	-	M	TOTAL
-	-	-	-	-	-	-	-	-	-	-	-	-	-	1	-	-	1	-	-	F	TOTAL
-	-	-	-	-	-	-	-	-	-	-	-	1	-	2	-	-	-	-	-	M	031
-	-	-	-	-	-	-	-	-	-	-	-	-	-	-	1	-	2	-	-	F	
-	-	-	-	-	-	-	-	-	-	-	-	1	-	-	-	-	-	-	-	M	031.0
-	-	-	-	-	-	-	-	-	-	-	-	-	-	-	-	-	-	-	-	F	
-	-	-	-	-	-	-	-	-	-	-	-	-	-	2	-	-	2	-	-	M	031.9
-	-	-	-	-	-	-	-	-	-	-	-	-	-	-	-	-	-	-	-	F	
2	1	-	1	1	1	-	-	1	1	1	-	1	-	-	-	1	-	-	-	M	036
3	-	-	-	1	1	-	-	-	-	-	-	-	-	-	-	-	-	-	-	F	
-	-	-	-	1	-	-	-	-	1	-	-	1	-	-	-	-	-	-	-	M	036.0
-	-	-	-	-	-	-	-	1	-	-	-	-	-	-	-	-	-	-	-	F	
2	1	-	1	-	1	-	-	-	-	-	-	-	-	-	-	-	-	-	-	M	036.2
3	-	-	-	-	1	-	-	-	-	-	1	-	-	-	-	-	-	-	-	F	
-	-	-	-	1	-	-	-	-	1	-	-	-	-	-	-	1	-	-	-	M	036.3
-	-	-	-	-	-	-	-	-	-	-	-	-	-	-	-	-	-	-	-	F	
4	1	-	-	-	1	2	2	2	3	2	4	10	14	21	19	31	19	33	-	M	038
6	2	-	1	2	-	2	1	2	1	2	6	8	9	9	17	25	23	37	-	F	
-	-	-	-	-	-	-	-	-	-	-	-	-	-	-	1	-	-	-	-	M	038.0
1	-	-	-	-	-	-	-	-	-	-	-	-	-	-	-	-	-	-	-	F	
-	-	-	-	1	-	-	-	1	-	-	1	1	2	-	1	2	-	1	-	M	038.1
-	-	-	-	-	-	-	-	-	-	-	-	-	-	-	-	-	-	-	-	F	
-	-	-	-	-	1	-	-	-	-	-	-	-	1	-	-	1	-	1	-	M	038.2
-	-	-	-	-	-	-	1	-	-	-	-	-	-	-	1	-	1	-	-	F	
-	1	-	-	-	-	-	-	-	-	-	-	1	1	1	2	3	2	3	-	M	038.4
-	-	-	-	-	-	1	-	-	-	-	2	-	1	2	-	4	1	3	-	F	
-	-	-	-	-	-	-	-	-	-	-	2	-	1	3	-	-	1	2	-	M	038.8
-	-	-	-	-	-	1	-	-	-	1	-	-	-	-	2	-	1	-	-	F	
4	-	-	-	-	1	1	2	1	3	2	1	8	9	17	15	25	16	26	-	M	038.9
5	2	-	1	1	-	-	1	1	1	1	4	6	5	7	13	19	19	32	-	F	
-	-	-	-	-	-	-	-	-	-	-	-	-	-	-	-	-	-	-	-	M	039
-	-	-	-	-	-	-	-	-	-	-	-	-	-	-	-	-	1	-	-	F	

DEATHS FROM EACH CAUSE FOR PROVINCES BY SEX, AND CANADA BY SEX AND AGE, 1982

PROVINCE OF RESIDENCE - PROVINCE DE RESIDENCE

INT.LIST LISTE INT	CAUSE OF DEATH CAUSE DU DECES		CANADA	NFLD. T-N.	PEI. IPE.	N.S. N-E.	N.B. N-B.	QUE. QUE.	ONT. ONT.	MAN. MAN.	SASK. SASK.	ALTA. ALTA.	B-C. C-B.	YUKON YUKON	NWT. T.N-O
039.1	PULMONARY PULMONAIRE	M	1	-	-	-	-	-	1	-	-	-	-	-	-
		F	1	-	-	-	-	-	-	-	-	-	1	-	-
040	OTHER BACTERIAL DISEASES AUTRES MALADIES BACTERIENNES	M	6	-	-	1	-	1	2	-	-	-	2	-	-
		F	5	-	-	1	-	1	3	-	-	-	-	-	-
040.0	GAS GANGRENE GANGRENE GAZEUSE	M	6	-	-	1	-	1	2	-	-	-	2	-	-
		F	4	-	-	1	-	1	2	-	-	-	-	-	-
040.8	OTHER BACTERIAL DISEASES AUTRES MALADIES BACTERIENNES	M	-	-	-	-	-	-	-	-	-	-	-	-	-
		F	1	-	-	-	-	-	1	-	-	-	-	-	-
041	BACTERIAL INFECTION CLASSIFIED ELSEWHERE AND OF UNSPECIFIED SITE INFECTIONS BACTERIENNES CLASSEES AILLEURS ET DE SIEGE NON PRECISE	M	6	-	-	-	-	2	-	-	1	3	-	-	-
		F	9	-	-	-	-	3	-	1	1	3	1	-	-
041.1	STAPHYLOCOCCUS STAPHYLOCOQUE	M	1	-	-	-	-	-	-	-	1	-	-	-	-
		F	3	-	-	-	-	1	-	1	-	1	-	-	-
041.3	FRIEDLANDER'S BACILLUS BACILLE DE FRIEDLANDER	M	-	-	-	-	-	-	-	-	-	-	-	-	-
		F	1	-	-	-	-	1	-	-	-	-	-	-	-
041.4	ESCHERICHIA COLI ESCHERICHIA COLI	M	-	-	-	-	-	-	-	-	-	-	-	-	-
		F	1	-	-	-	-	-	-	-	1	-	-	-	-
041.5	HAEMOPHILUS INFLUENZAE HAEMOPHILUS INFLUENZAE	M	1	-	-	-	-	-	-	-	-	1	-	-	-
		F	-	-	-	-	-	-	-	-	-	-	-	-	-
041.6	PROTEUS (MIRABILIS) (MORGANII) PROTEUS (MIRABILIS) (MORGANII)	M	2	-	-	-	-	1	-	-	-	1	-	-	-
		F	-	-	-	-	-	-	-	-	-	-	-	-	-
041.7	PSEUDOMONAS PSEUDOMONAS	M	2	-	-	-	-	1	-	-	-	1	-	-	-
		F	-	-	-	-	-	-	-	-	-	-	-	-	-
041.9	UNSPECIFIED SANS PRECISION	M	-	-	-	-	-	-	-	-	-	-	-	-	-
		F	4	-	-	-	-	1	-	-	-	2	1	-	-
TOTAL	(030-041)	M	194	1	3	13	4	54	70	7	12	12	16	2	-
TOTAL	(030-041)	F	179	5	1	22	4	46	58	7	8	12	15	-	1
POLIO, NON-ARTHROPOD-BORNE VIRAL DISEASES CENTRAL NERVOUS SYSTEM (045-049) POLIO MAL A VIRUS DU SYSTEME NERVEUX CENTRAL NON TRANSMISES PAR ARTHROPODES															
045	ACUTE POLIOMYELITIS POLIOMYELITIS AIGUE	M	-	-	-	-	-	-	-	-	-	-	-	-	-
		F	1	-	-	-	-	-	-	-	-	1	-	-	-
045.9	UNSPECIFIED SANS PRECISION	M	-	-	-	-	-	-	-	-	-	-	-	-	-
		F	1	-	-	-	-	-	-	-	-	1	-	-	-
046	SLOW VIRUS INFECTION OF CNS INFECTIONS A VIRUS LENTS DU SNC	M	11	-	-	-	-	4	6	-	-	1	-	-	-
		F	10	-	-	1	-	2	5	1	1	-	-	-	-
046.1	JAKOB-CREUTZFELDT DISEASE MALADIE DE JAKOB-CREUTZFELDT	M	8	-	-	-	-	3	5	-	-	-	-	-	-
		F	9	-	-	1	-	2	5	1	-	-	-	-	-
046.2	SUBACUTE SCLEROSING PANENCEPHALITIS LEUCOENCEPHALITE SCLEROSANTE SUBAIGUE	M	3	-	-	-	-	1	1	-	-	1	-	-	-
		F	-	-	-	-	-	-	-	-	-	-	-	-	-
046.3	PROGRESSIVE MULTIFOCAL LEUCOENCEPHALOPATHY LEUCOENCEPHALOPATHIE MULTIFOCALE PROGRESSIVE	M	-	-	-	-	-	-	-	-	-	1	-	-	-
		F	1	-	-	-	-	-	-	-	-	-	-	-	-
047	MENINGITIS DUE TO ENTEROVIRUS MENINGITE A ENTEROVIRUS	M	2	-	-	-	-	-	1	-	-	1	-	-	-
		F	2	-	-	-	-	1	1	-	-	-	-	-	-
047.0	COXSACKIE VIRUS DUE AU VIRUS COXSACKIE	M	1	-	-	-	-	-	1	-	-	-	-	-	-
		F	-	-	-	-	-	-	-	-	-	-	-	-	-
047.9	UNSPECIFIED SANS PRECISION	M	1	-	-	-	-	-	-	-	-	1	-	-	-
		F	2	-	-	-	-	1	1	-	-	-	-	-	-
048	OTHER ENTEROVIRUS DISEASES OF CNS AUTRES MALADIES A ENTEROVIRUS DU SNC	M	2	-	-	-	-	1	1	-	-	-	-	-	-
		F	1	-	-	-	-	1	-	-	-	-	-	-	-
049	OTHER NON-ARTHROPOD-BORNE VIRAL DISEASES OF CNS AUTRES MALADIES A VIRUS DU SNC NON TRANSMISES PAR LES ARTHROPODES	M	4	-	-	-	-	2	1	-	1	-	-	-	-
		F	7	-	-	-	-	2	1	-	1	-	3	-	-
049.9	UNSPECIFIED SANS PRECISION	M	4	-	-	-	-	2	1	-	1	-	-	-	-
		F	7	-	-	-	-	2	1	-	1	-	3	-	-
TOTAL	(045-049)	M	19	-	-	-	-	7	9	-	1	2	-	-	-
TOTAL	(045-049)	F	21	-	-	1	-	6	7	1	2	1	3	-	-
VIRAL DISEASES ACCOMPANIED BY EXANTHEM (050-057) MALADIES A VIRUS AVEC EXANTHEM (050-057)															
052	CHICKENPOX VARICELLE	M	2	-	-	-	-	-	2	-	-	-	-	-	-
		F	-	-	-	-	-	-	-	-	-	-	-	-	-
053	HERPES ZOSTER ZONA	M	11	-	-	1	-	3	3	1	2	-	1	-	-
		F	10	1	-	-	-	2	3	1	-	-	3	-	-



DECES SELON LA CAUSE ET LE SEXE PAR PROVINCE, ET SELON LA CAUSE, LE SEXE ET L'AGE POUR LE CANADA, 1982

AGE (YEARS) - AGE (ANNEES)																			INT. LIST		
00-01	01-04	05-09	10-14	15-19	20-24	25-29	30-34	35-39	40-44	45-49	50-54	55-59	60-64	65-69	70-74	75-79	80-84	85+	NS/ND	LISTE INT.	
-	-	-	-	-	-	-	-	-	-	-	-	-	1	-	-	-	1	-	-	M	039.1
-	-	-	-	-	-	-	-	-	-	-	1	2	2	-	-	1	-	-	-	F	040
-	-	-	-	-	-	1	-	-	-	-	1	2	2	-	-	1	-	-	-	M	040.0
-	-	-	-	-	-	-	-	-	-	-	-	-	1	-	-	2	1	-	-	F	040.8
-	1	-	-	-	-	-	-	-	-	-	-	-	-	-	-	-	-	-	-	M	041
-	-	-	-	-	-	-	-	-	-	-	1	1	1	-	-	1	2	1	4	F	041.1
-	-	-	-	-	-	-	-	-	-	-	-	-	-	-	-	-	1	1	-	M	041.3
-	-	-	-	-	-	-	-	-	-	-	-	-	-	-	1	-	-	-	-	F	041.4
-	1	-	-	-	-	-	-	-	-	-	-	-	-	-	-	-	1	-	-	M	041.5
-	-	-	-	-	-	-	-	-	-	-	-	-	1	-	-	1	-	-	-	F	041.6
-	-	-	-	-	-	-	-	-	-	-	-	-	-	-	-	-	1	1	-	M	041.7
-	-	-	-	-	-	-	-	-	-	-	-	-	-	-	-	-	-	3	-	F	041.9
6	3	-	1	1	2	2	2	2	4	3	5	14	18	23	19	34	21	34	M	TOTAL	
9	2	-	1	3	1	3	1	3	2	2	8	9	10	9	21	25	29	41	F	TOTAL	
-	-	-	-	-	-	1	-	-	-	-	-	-	-	-	-	-	-	-	-	M	045
-	-	-	-	-	-	1	-	-	-	-	-	-	-	-	-	-	-	-	-	F	045.9
-	-	1	1	-	1	-	-	-	-	1	2	1	1	2	1	-	-	-	-	M	046
-	-	-	-	-	-	-	-	-	-	1	2	1	2	2	1	2	1	-	-	F	046.1
-	-	1	1	-	1	-	-	-	-	-	-	-	-	-	-	-	-	-	-	M	046.2
-	-	-	-	-	-	-	-	-	-	-	-	1	-	-	-	-	-	-	-	F	046.3
1	-	-	-	-	-	-	-	-	-	-	-	-	-	1	-	-	-	1	-	M	047
1	1	-	-	-	-	-	-	-	-	-	-	-	-	-	-	-	-	-	-	F	047.0
-	1	-	-	-	-	-	-	-	-	-	-	-	-	1	-	-	-	1	-	M	047.9
1	-	-	-	-	-	-	-	-	-	-	-	-	1	-	-	1	-	-	-	F	048
-	1	-	-	-	-	1	1	-	1	-	-	1	-	1	-	1	-	-	-	M	049
-	1	-	-	-	-	1	1	-	1	-	-	1	-	1	1	1	-	-	-	F	049.9
2	1	1	1	-	1	-	1	-	1	1	2	2	1	3	1	1	-	1	-	M	TOTAL
-	2	-	-	1	-	2	1	-	-	-	-	3	3	3	2	3	1	-	-	F	TOTAL
-	1	-	-	-	-	-	-	-	-	-	-	-	-	-	-	-	-	1	-	M	052
-	-	-	-	-	-	-	-	1	-	-	-	1	-	1	1	3	2	2	-	F	053

DEATHS FROM EACH CAUSE FOR PROVINCES BY SEX, AND CANADA BY SEX AND AGE, 1982

INT.LIST LISTE INT	CAUSE OF DEATH CAUSE DU DECES		PROVINCE OF RESIDENCE - PROVINCE DE RESIDENCE												
			CANADA	NFLD. T-N.	PEI. IPE.	N.S. N-E.	N.B. N-B.	QUE. QUE.	ONT. ONT.	MAN. MAN.	SASK. SASK.	ALTA. ALTA.	B-C. C-B.	YUKON	NWT. T.N-O
053.1	WITH OTHER NERVOUS SYSTEM COMPLICATIONS AVEC AUTRES COMPLICATIONS NEUROLOGIQUES	M F	- 1	- -	- -	- -	- -	- 1	- -	- -	- -	- -	- -	- -	
053.9	WITHOUT MENTION OF COMPLICATION SANS MENTION DE COMPLICATIONS	M F	11 9	- 1	- -	1 -	- -	3 1	3 3	1 1	2 -	- -	1 3	- -	
054	HERPES SIMPLEX HERPES	M F	9 12	1 -	- 2	- -	- -	- 6	5 2	- -	2 1	1 1	- -	- -	
054.3	HERPETIC MENINGOENCEPHALITIS MENINGO-ENCEPHALITE HERPETIQUE	M F	7 12	- -	- 2	- -	- -	- 6	4 2	- -	2 1	1 1	- -	- -	
054.9	WITHOUT MENTION OF COMPLICATION SANS MENTION DE COMPLICATIONS	M F	2 -	1 -	- -	- -	- -	- -	1 -	- -	- -	- -	- -	- -	
055	MEASLES ROUGEOLE	M F	- 3	- -	- -	- -	- -	- -	- -	- 1	- -	- 1	- 1	- -	
055.1	POSTMEASLES PNEUMONIA BRONCHOPNEUMONIE MORBILLEUSE	M F	- 1	- -	- -	- -	- -	- -	- -	- -	- -	- -	- 1	- -	
055.9	WITHOUT MENTION OF COMPLICATION SANS MENTION DE COMPLICATIONS	M F	- 2	- -	- -	- -	- -	- -	- -	- 1	- -	- 1	- -	- -	
TOTAL	(050-057)	M F	22 25	1 1	- 2	1 -	- -	3 8	10 5	1 2	4 1	1 2	1 4	- -	
OTHER DISEASES DUE TO VIRUSES AND CHLAMYDIAE (070-079) AUTRES MALADIES A VIRUS ET A CHLAMYDIA (070-079)															
070	VIRAL HEPATITIS HEPATITE VIRALE	M F	28 25	2 1	- -	- -	1 3	9 3	8 8	1 1	1 -	3 1	3 8	- -	
070.0	VIRAL HEPATITIS A WITH HEPATIC COMA HEPATITE VIRALE A AVEC COMA HEPATIQUE	M F	1 -	- -	- -	- -	- -	1 -	- -	- -	- -	- -	- -	- -	
070.1	VIRAL HEPATITIS A WITHOUT MENTION OF HEPATIC COMA HEPATITE VIRALE A SANS MENTION DE COMA HEPATIQUE	M F	4 3	1 -	- -	- -	1 -	- -	1 2	- -	- -	1 1	- -	- -	
070.2	VIRAL HEPATITIS B WITH HEPATIC COMA HEPATITE VIRALE B AVEC COMA HEPATIQUE	M F	1 -	- -	- -	- -	- -	- -	- -	- -	1 -	- -	- -	- -	
070.3	VIRAL HEPATITIS B WITHOUT MENTION OF HEPATIC COMA HEPATITE VIRALE B SANS MENTION DE COMA HEPATIQUE	M F	14 6	1 1	- -	- -	- -	3 -	5 2	1 -	- -	2 -	2 3	- -	
070.6	UNSPECIFIED, WITH HEPATIC COMA SANS PRECISION, AVEC COMA HEPATIQUE	M F	1 2	- -	- -	- -	- 2	1 -	- -	- -	- -	- -	- -	- -	
070.9	UNSPECIFIED, WITHOUT MENTION OF HEPATIC COMA SANS PRECISION, SANS MENTION DE COMA HEPATIQUE	M F	7 14	- -	- -	- -	- 1	4 3	2 4	- 1	- -	1 -	- 5	- -	
072	MUMPS OREILLONS	M F	- 1	- -	- -	- -	- -	- -	- -	- 1	- -	- -	- -	- -	
072.9	MUMPS WITHOUT MENTION OF COMPLICATION OREILLONS SANS MENTION DE	M F	1 -	- -	- -	- -	- -	- -	- -	1 -	- -	- -	- -	- -	
074	SPECIFIC DISEASES DUE TO COXSACKIE VIRUS MALADIES SPECIFIQUES DUES AU VIRUS	M F	2 -	- -	- -	- -	- -	- -	1 -	- -	1 -	- -	- -	- -	
074.2	COXSACKIE CARDITIS CARDITES A VIRUS COXSACKIE	M F	2 -	- -	- -	- -	- -	- -	1 -	- -	1 -	- -	- -	- -	
075	INFECTIOUS MONONUCLEOSIS MONONUCLEOSE INFECTIEUSE	M F	- 2	- -	- -	- -	- -	- 1	- -	- -	- -	- -	1 -	- -	
078	OTHER VIRAL AND CHLAMYDIAL DISEASES AUTRES MALADIES A VIRUS ET A CHLAMYDIA	M F	1 1	- -	- -	- -	- -	- -	1 1	- -	- -	- -	- -	- -	
078.5	CYTOMEGALIC INCLUSION DISEASE MALADIE DES INCLUSIONS CYTOMEGALIQUES	M F	1 1	- -	- -	- -	- -	- -	1 1	- -	- -	- -	- -	- -	
079	VIRAL INFECTION IN CONDITIONS CLASSIFIED ELSEWHERE AND OF UNSPECIFIED SITE INFECTIONS A VIRUS, AU COURS DE MALADIES CLASSEES AILLEURS ET SIEGES NON PRECISES	M F	14 9	- -	- -	- -	- -	- 2	5 5	- -	2 1	- -	7 1	- -	
079.1	ECHO VIRUS VIRUS ECHO	M F	1 -	- -	- -	- -	- -	- -	1 -	- -	- -	- -	- -	- -	
079.2	COXSACKIE VIRUS VIRUS COXSACKIE	M F	1 -	- -	- -	- -	- -	- -	1 -	- -	- -	- -	- -	- -	
079.8	OTHER AUTRES	M F	1 -	- -	- -	- -	- -	- -	1 -	- -	- -	- -	- -	- -	

DECES SELON LA CAUSE ET LE SEXE PAR PROVINCE, ET SELON LA CAUSE, LE SEXE ET L'AGE POUR LE CANADA, 1982

AGE (YEARS) - AGE (ANNEES)																			INT. LIST		
00-01	01-04	05-09	10-14	15-19	20-24	25-29	30-34	35-39	40-44	45-49	50-54	55-59	60-64	65-69	70-74	75-79	80-84	85+	NS/ND	LISTE INT.	
-	-	-	-	-	-	-	-	1	-	-	-	-	-	-	-	-	-	-	-	M F	053.1
-	-	-	-	-	-	-	-	-	1	-	-	-	1	3	1	1	3	2	2	M F	053.9
1	-	-	1	-	-	1	-	-	-	1	-	-	1	2	1	1	-	-	-	M F	054
1	-	-	1	-	1	-	2	-	1	-	3	2	1	1	-	-	1	-	-	M F	054.3
-	-	-	-	-	-	-	-	-	-	-	-	-	-	-	1	-	1	-	-	M F	054.9
-	-	-	-	-	1	1	-	-	-	-	-	-	-	-	-	-	-	1	-	M F	055
-	-	-	-	-	-	-	-	-	-	-	-	-	-	-	-	-	-	1	-	M F	055.1
-	-	-	-	-	1	1	-	-	-	-	-	-	-	-	-	-	-	-	-	M F	055.9
1	1	-	1	-	-	1	-	1	-	1	-	1	1	3	2	4	2	3	M F	TOTAL TOTAL	
-	-	-	-	-	2	1	3	-	1	-	3	2	4	1	-	-	2	6	-		
-	-	-	1	-	2	1	-	3	1	2	4	5	2	1	2	1	3	-	-	M F	070
-	-	-	-	-	-	-	-	-	-	1	-	-	-	-	-	-	-	-	-	M F	070.0
-	-	1	-	-	1	-	-	-	-	-	-	-	-	1	1	-	1	-	-	M F	070.1
-	-	-	-	-	-	-	-	-	-	-	-	-	-	-	1	-	-	-	-	M F	070.2
-	-	-	-	-	1	1	-	1	1	1	3	4	3	1	-	1	1	-	-	M F	070.3
-	-	-	1	-	-	-	-	-	-	-	-	-	-	-	1	-	-	-	-	M F	070.6
1	1	-	-	1	1	-	-	2	-	-	1	1	1	2	2	1	1	-	-	M F	070.9
-	-	-	-	-	-	-	-	-	-	-	-	-	-	-	-	-	-	-	1	M F	072
-	-	-	-	-	-	-	-	-	-	-	-	-	-	-	-	-	-	-	1	M F	072.9
1	-	-	-	-	-	1	-	-	-	-	-	-	-	-	-	-	-	-	-	M F	074
1	-	-	-	-	-	1	-	-	-	-	-	-	-	-	-	-	-	-	-	M F	074.2
-	-	-	-	-	-	1	-	-	-	-	-	-	-	-	-	-	-	-	1	M F	075
1	-	-	1	-	-	-	-	-	-	-	-	-	-	-	-	-	-	-	-	M F	078
1	-	-	1	-	-	-	-	-	-	-	-	-	-	-	-	-	-	-	-	M F	078.5
1	3	-	1	-	-	-	-	-	-	-	-	-	1	-	1	3	1	4	-	M F	079
1	-	-	-	-	-	-	-	-	-	-	-	-	-	-	1	-	1	5	-	M F	
-	1	-	-	-	-	-	-	-	-	-	-	-	-	-	-	-	-	-	-	M F	079.1
-	1	-	-	-	-	-	-	-	-	-	-	-	-	-	-	-	-	-	-	M F	079.2
-	1	-	-	-	-	-	-	-	-	-	-	-	-	-	-	-	-	-	-	M F	079.8





DEATHS FROM EACH CAUSE FOR PROVINCES BY SEX, AND CANADA BY SEX AND AGE, 1982

PROVINCE OF RESIDENCE - PROVINCE DE RESIDENCE

INT.LIST LISTE INT	CAUSE OF DEATH CAUSE DU DECES		CANADA	NFLD. T-N.	PEI. IPE.	N.S. N-E.	N.B. N-B.	QUE. QUE.	ONT. ONT.	MAN. MAN.	SASK. SASK.	ALTA. ALTA.	B-C. C-B.	YUKON	NWT. T.N-O
115.9	UNSPECIFIED SANS PRECISION	M	1	-	-	-	-	1	-	-	-	-	-	-	-
		F	-	-	-	-	-	-	-	-	-	-	-	-	-
116	BLASTOMYCOTIC INFECTION BLASTOMYCOSE	M	1	-	-	-	-	1	-	-	-	-	-	-	-
		F	1	-	-	-	-	-	1	-	-	-	-	-	-
116.0	BLASTOMYCOSIS BLASTOMYCOSE	M	1	-	-	-	-	1	-	-	-	-	-	-	-
		F	1	-	-	-	-	-	1	-	-	-	-	-	-
117	OTHER MYCOSES AUTRES MYCOSES	M	9	-	-	-	-	2	2	-	1	3	1	-	-
		F	8	-	-	1	-	2	4	1	-	-	-	-	-
117.3	ASPERGILLOSIS ASPERGILLOSES	M	6	-	-	-	-	2	-	-	-	3	1	-	-
		F	7	-	-	1	-	2	3	1	-	-	-	-	-
117.5	CRYPTOCOCCOSIS CRYPTOCOCCOSES	M	2	-	-	-	-	-	2	-	-	-	-	-	-
		F	-	-	-	-	-	-	-	-	-	-	-	-	-
117.9	OTHER AND UNSPECIFIED SANS PRECISION	M	1	-	-	-	-	-	-	-	1	-	-	-	-
		F	1	-	-	-	-	-	1	-	-	-	-	-	-
TOTAL	(110-118)	M	24	-	-	-	-	4	13	-	1	5	1	-	-
TOTAL	(110-118)	F	20	-	-	1	-	2	15	1	-	-	1	-	-
HELMINTHIASES (120-129) HELMINTHIASES (120-129)															
122	ECHINOCOCCOSIS ECHINOCOCCOSE	M	-	-	-	-	-	-	-	-	-	-	-	-	-
		F	2	-	-	-	-	-	-	1	-	-	1	-	-
122.0	GRANULOSUS INFECTION OF LIVER INFECTION DU FOIE, GRANULOSUS	M	-	-	-	-	-	-	-	-	-	-	-	-	-
		F	1	-	-	-	-	-	-	1	-	-	-	-	-
122.8	UNSPECIFIED, OF LIVER DU FOIE, SANS PRECISION	M	-	-	-	-	-	-	-	-	-	-	-	-	-
		F	1	-	-	-	-	-	-	-	-	-	1	-	-
127	OTHER INTESTINAL HELMINTHIASES AUTRES HELMINTHIASES INTESTINALES	M	1	-	-	-	-	1	-	-	-	-	-	-	-
		F	2	-	-	-	-	-	1	1	-	-	-	-	-
127.2	STRONGYLOIDIASIS STRONGYLOIDOSE	M	-	-	-	-	-	-	-	-	-	-	-	-	-
		F	2	-	-	-	-	-	1	1	-	-	-	-	-
127.4	ENTEROBIASIS OXYUROSE	M	1	-	-	-	-	1	-	-	-	-	-	-	-
		F	-	-	-	-	-	-	-	-	-	-	-	-	-
129	INTESTINAL PARASITISM, UNSPECIFIED PARASITOSE INTESTINALE, SANS PRECISION	M	1	-	-	-	-	1	-	-	-	-	-	-	-
		F	-	-	-	-	-	-	-	-	-	-	-	-	-
TOTAL	(120-129)	M	2	-	-	-	-	2	-	-	-	-	-	-	-
TOTAL	(120-129)	F	4	-	-	-	-	-	1	2	-	-	1	-	-
OTHER INFECTIOUS AND PARASITIC DISEASES (130-136) AUTRES MALADIES INFECTIEUSES ET PARASITAIRES (130-136)															
135	SARCOIDOSIS SARCOIDOSE	M	5	-	-	-	-	1	3	-	1	-	-	-	-
		F	9	2	-	1	1	2	2	-	1	-	-	-	-
136	OTHER AND UNSPECIFIED AUTRES ET SANS PRECISION	M	14	-	-	1	-	3	9	-	-	-	1	-	-
		F	5	-	-	1	1	1	1	-	-	1	-	-	-
136.3	PNEUMOCYSTOSIS PNEUMOCYTOSE	M	10	-	-	1	-	2	7	-	-	-	-	-	-
		F	2	-	-	-	-	-	1	-	-	1	-	-	-
136.9	UNSPECIFIED SANS PRECISION	M	4	-	-	-	-	1	2	-	-	-	1	-	-
		F	3	-	-	1	1	1	-	-	-	-	-	-	-
TOTAL	(130-136)	M	19	-	-	1	-	4	12	-	1	-	1	-	-
TOTAL	(130-136)	F	14	2	-	2	2	3	3	-	1	1	-	-	-
LATE EFFECTS OF INFECTIOUS AND PARASITIC DISEASES (137-139) SEQUELLES DES MALADIES INFECTIEUSES ET PARASITAIRES (137-139)															
137	LATE EFFECTS OF TUBERCULOSIS SEQUELLES DE LA TUBERCULOSE	M	29	-	1	-	-	4	14	-	3	-	7	-	-
		F	24	3	-	-	-	5	11	-	2	-	3	-	-
137.0	RESPIRATORY OR UNSPECIFIED APPAREIL RESPIRATOIRE OU SAI	M	27	-	1	-	-	4	13	-	3	-	6	-	-
		F	24	3	-	-	-	5	11	-	2	-	3	-	-
137.1	CENTRAL NERVOUS SYSTEM SYSTEME NERVEUX CENTRAL	M	1	-	-	-	-	-	1	-	-	-	-	-	-
		F	-	-	-	-	-	-	-	-	-	-	-	-	-
137.3	BONES AND JOINTS OS ET ARTICULATIONS	M	1	-	-	-	-	-	-	-	-	-	1	-	-
		F	-	-	-	-	-	-	-	-	-	-	-	-	-
138	LATE EFFECTS OF ACUTE POLIOMYELITIS SEQUELLES DE LA POLIOMYELITIS AIGUE	M	3	-	-	-	-	-	-	-	2	1	-	-	-
		F	4	-	-	-	-	-	3	1	-	-	-	-	-
139	OTHER INFECTIOUS AND PARASITIC DISEASES AUTRES MALADIES INFECTIEUSES ET	M	4	-	-	-	-	1	2	1	-	-	-	-	-
		F	6	-	-	-	-	1	5	-	-	-	-	-	-
139.0	VIRAL ENCEPHALITIS ENCEPHALITES VIRALES	M	-	-	-	-	-	-	-	-	-	-	-	-	-
		F	1	-	-	-	-	1	-	-	-	-	-	-	-
139.8	OTHER AND UNSPECIFIED AUTRES OU NON PRECISEES	M	4	-	-	-	-	1	2	1	-	-	-	-	-
		F	5	-	-	-	-	-	5	-	-	-	-	-	-

DECES SELON LA CAUSE ET LE SEXE PAR PROVINCE, ET SELON LA CAUSE, LE SEXE ET L'AGE POUR LE CANADA, 1982

AGE (YEARS) - AGE (ANNEES)																			INT. LIST		
00-01	01-04	05-09	10-14	15-19	20-24	25-29	30-34	35-39	40-44	45-49	50-54	55-59	60-64	65-69	70-74	75-79	80-84	85+	NS/ND	LISTE INT.	
-	-	-	-	-	-	-	-	-	-	-	-	1	-	-	-	-	-	-	-	M	115.9
-	-	-	-	-	-	-	-	-	-	-	-	-	-	-	-	-	-	-	-	F	-
-	-	-	-	-	-	-	1	-	-	-	-	1	-	-	-	-	-	-	-	M	116
-	-	-	-	-	-	-	-	-	-	-	-	-	-	-	-	-	-	-	-	F	-
-	-	-	-	-	-	-	1	-	-	-	-	1	-	-	-	-	-	-	-	M	116.0
-	-	-	-	-	-	-	-	-	-	-	-	-	-	-	-	-	-	-	-	F	-
-	-	-	-	-	1	-	-	-	-	-	-	3	1	1	1	2	-	-	-	M	117
-	-	-	-	-	-	-	-	-	-	1	1	-	1	3	-	1	1	-	-	F	-
-	-	-	-	-	1	-	-	-	-	-	1	1	1	-	1	2	-	-	-	M	117.3
-	-	-	-	-	-	-	-	-	-	1	1	-	1	2	-	1	1	-	-	F	-
-	-	-	-	-	-	-	-	-	-	-	-	1	-	1	-	-	-	-	-	M	117.5
-	-	-	-	-	-	-	-	-	-	-	-	-	-	-	-	-	-	-	-	F	-
-	-	-	-	-	-	-	-	-	-	-	-	1	-	-	-	-	-	-	-	M	117.9
-	-	-	-	-	-	-	-	-	-	-	-	-	-	1	-	-	-	-	-	F	-
-	-	1	-	-	2	-	1	1	1	1	1	6	4	2	3	3	-	1	-	M	TOTAL
-	-	-	-	-	-	-	1	-	1	2	1	1	2	4	-	1	3	3	-	F	TOTAL
-	-	-	-	-	-	-	-	-	-	-	-	-	-	-	-	-	-	-	-	M	122
-	-	-	-	-	-	-	1	-	-	-	-	-	1	-	-	-	-	-	-	F	-
-	-	-	-	-	-	-	-	-	-	-	-	-	-	-	-	-	-	-	-	M	122.0
-	-	-	-	-	-	-	1	-	-	-	-	-	-	-	-	-	-	-	-	F	-
-	-	-	-	-	-	-	-	-	-	-	-	-	-	-	-	-	-	-	-	M	122.8
-	-	-	-	-	-	-	-	-	-	-	-	-	1	-	-	-	-	-	-	F	-
-	-	-	-	-	1	-	-	-	-	-	1	-	-	-	-	1	-	-	-	M	127
-	-	-	-	-	-	-	-	-	-	-	-	-	-	-	-	-	-	-	-	F	-
-	-	-	-	-	1	-	-	-	-	-	-	-	-	-	-	1	-	-	-	M	127.2
-	-	-	-	-	-	-	-	-	-	-	-	-	-	-	-	-	-	-	-	F	-
-	-	-	-	-	-	-	-	-	-	-	1	-	-	-	-	-	-	-	-	M	127.4
-	-	-	-	-	-	-	-	-	-	-	-	-	-	-	-	-	-	-	-	F	-
-	-	-	-	-	-	-	-	-	-	-	-	-	1	-	-	-	-	-	-	M	129
-	-	-	-	-	-	-	-	-	-	-	-	-	-	-	-	-	-	-	-	F	-
-	-	-	-	-	1	-	1	-	-	-	1	-	1	-	-	1	-	-	-	M	TOTAL
-	-	-	-	-	-	-	-	-	-	-	-	-	-	-	-	-	-	-	-	F	TOTAL
-	-	-	-	-	-	-	2	-	-	1	1	1	3	1	-	2	-	1	-	M	135
-	-	-	-	-	-	-	-	-	1	1	-	1	-	-	-	-	-	-	-	F	-
1	-	-	-	-	-	-	2	4	2	-	2	-	-	1	-	-	1	1	-	M	136
-	-	-	-	-	-	-	1	1	-	-	-	-	-	-	1	1	-	1	-	F	-
1	-	-	-	-	-	-	2	4	2	-	1	-	-	-	-	-	-	-	-	M	136.3
-	-	-	-	-	-	-	1	1	-	-	-	-	-	-	-	-	-	-	-	F	-
-	-	-	-	-	-	-	-	-	-	-	1	-	-	1	-	-	1	1	-	M	136.9
-	-	-	-	-	-	-	-	-	-	-	-	-	-	-	1	1	-	1	-	F	-
1	-	-	-	-	-	-	4	4	2	-	2	1	-	2	-	-	1	2	-	M	TOTAL
-	-	-	-	-	-	-	1	-	1	1	-	1	3	1	1	3	-	1	-	F	TOTAL
-	-	-	-	-	-	1	-	-	2	-	2	2	6	5	7	2	2	5	-	M	137
-	-	-	-	-	-	-	-	-	-	1	2	2	6	1	4	3	2	2	-	F	-
-	-	-	-	-	-	1	-	-	2	-	2	2	6	5	6	2	2	5	-	M	137.0
-	-	-	-	-	-	-	-	-	-	-	2	2	6	1	4	3	2	2	-	F	-
-	-	-	-	-	-	-	-	-	-	1	-	-	-	-	-	-	-	-	-	M	137.1
-	-	-	-	-	-	-	-	-	-	-	-	-	-	-	-	-	-	-	-	F	-
-	-	-	-	-	-	-	-	-	-	-	-	-	-	-	1	-	-	-	-	M	137.3
-	-	-	-	-	-	-	-	-	-	-	-	-	-	-	-	-	-	-	-	F	-
-	-	-	-	-	-	-	1	-	-	-	-	-	2	1	-	-	-	-	-	M	138
-	-	-	-	-	-	-	-	-	-	-	-	1	1	1	-	-	-	-	-	F	-
-	-	1	-	-	1	-	-	-	-	-	1	1	-	-	-	-	-	-	-	M	139
-	-	-	1	-	-	-	-	-	-	-	-	-	2	1	1	-	-	-	-	F	-
-	-	-	-	-	-	-	-	-	-	-	-	-	-	-	-	-	-	-	-	M	139.0
-	-	-	-	-	-	-	-	-	-	-	-	-	-	-	-	-	-	-	-	F	-
-	-	1	-	-	1	-	-	-	-	-	1	1	-	-	-	-	-	-	-	M	139.8
-	-	-	-	-	1	-	-	-	-	-	-	-	2	1	1	-	-	-	-	F	-

DEATHS FROM EACH CAUSE FOR PROVINCES BY SEX, AND CANADA BY SEX AND AGE, 1982

INT.LIST LISTE INT	CAUSE OF DEATH CAUSE DU DECES		PROVINCE OF RESIDENCE - PROVINCE DE RESIDENCE												
			CANADA	NFLD. T-N.	PEI. IPE.	N.S. N-E.	N.B. N-B.	QUE. QUE.	ONT. ONT.	MAN. MAN.	SASK. SASK.	ALTA. ALTA.	B-C. C-B.	YUKON YUKON	NWT. T.N-O
TOTAL	(137-139)	M	36	-	1	-	-	5	16	1	5	1	7	-	-
TOTAL	(137-139)	F	34	3	-	-	-	6	19	1	2	-	3	-	-
TOTAL	(001-139)	M	498	8	4	19	11	140	175	16	31	34	57	2	1
TOTAL	(001-139)	F	426	14	3	28	10	101	158	22	17	25	46	-	2
II. NEOPLASMS (140-239) II. TUMEURS (140-239)															
MALIGNANT NEOPLASM OF LIP, ORAL CAVITY AND PHARYNX (140-149) TUMEURS MALIGNES DES LEVRES, CAVITE BUCCALE ET PHARYNX (140-149)															
140	LIP LEVRES	M	25	1	-	2	1	9	6	-	1	3	2	-	-
		F	1	1	-	-	-	-	-	-	-	-	-	-	-
140.0	UPPER, VERMILION BORDER SUPERIEURE, BORD LIBRE	M	1	-	-	-	-	-	-	-	-	1	-	-	-
		F	-	-	-	-	-	-	-	-	-	-	-	-	-
140.1	LOWER, VERMILION BORDER INFERIEURE, BORD LIBRE	M	10	-	-	-	-	6	2	-	1	-	1	-	-
		F	-	-	-	-	-	-	-	-	-	-	-	-	-
140.4	LOWER, INNER ASPECT INFERIEURE, FACE POSTERIEURE	M	1	-	-	-	-	-	-	-	-	-	1	-	-
		F	-	-	-	-	-	-	-	-	-	-	-	-	-
140.9	UNSPECIFIED, VERMILION BORDER SANS PRECISION, BORD LIBRE	M	13	1	-	2	1	3	4	-	-	2	-	-	-
		F	1	1	-	-	-	-	-	-	-	-	-	-	-
141	TONGUE LANGUE	M	144	-	1	7	1	43	59	3	3	6	19	1	1
		F	52	-	1	2	1	7	25	-	2	4	10	-	-
141.0	BASE BASE	M	20	-	-	1	1	11	6	-	-	-	1	-	-
		F	2	-	-	1	-	-	-	-	-	-	1	-	-
141.6	LINGUAL TONSIL AMYGDALÉ LINGUALE	M	3	-	-	-	-	2	-	-	-	-	1	-	-
		F	3	-	1	-	-	-	-	-	-	2	-	-	-
141.8	OTHER AUTRES	M	-	-	-	-	-	-	-	-	-	-	-	-	-
		F	1	-	-	-	-	-	-	-	-	-	1	-	-
141.9	UNSPECIFIED SANS PRECISION	M	121	-	1	6	-	30	53	3	3	6	17	1	1
		F	46	-	-	1	1	7	25	-	2	2	8	-	-
142	MAJOR SALIVARY GLANDS GLANDES SALIVAIRES PRINCIPALES	M	40	1	-	2	3	12	13	2	1	3	3	-	-
		F	21	-	-	3	-	3	11	-	-	2	2	-	-
142.0	PAROTID GLAND GLANDE PAROTIDE	M	29	1	-	2	2	6	10	2	1	2	3	-	-
		F	18	-	-	3	-	1	10	-	-	2	2	-	-
142.1	SUBMANDIBULAR GLAND GLANDE SOUS-MAXILLAIRE	M	5	-	-	-	-	2	2	-	-	1	-	-	-
		F	2	-	-	-	-	1	1	-	-	-	-	-	-
142.9	SITE UNSPECIFIED SIEGE NON PRECISE	M	6	-	-	-	1	4	1	-	-	-	-	-	-
		F	1	-	-	-	-	1	-	-	-	-	-	-	-
143	GUM GENCIVES	M	19	-	-	-	1	2	7	2	1	-	6	-	-
		F	7	-	-	-	-	1	5	1	-	-	-	-	-
143.0	UPPER GUM GENCIVE SUPERIEURE	M	1	-	-	-	-	-	-	-	-	-	1	-	-
		F	1	-	-	-	-	-	1	-	-	-	-	-	-
143.1	LOWER GUM GENCIVE INFERIEURE	M	10	-	-	-	1	1	5	1	1	-	1	-	-
		F	2	-	-	-	-	-	1	1	-	-	-	-	-
143.8	OTHER AUTRES	M	2	-	-	-	-	-	-	-	-	-	2	-	-
		F	-	-	-	-	-	-	-	-	-	-	-	-	-
143.9	GUM, UNSPECIFIED GENCIVE, SANS PRECISION	M	6	-	-	-	-	1	2	1	-	-	2	-	-
		F	4	-	-	-	-	1	3	-	-	-	-	-	-
144	FLOOR OF MOUTH PLANCHER DE LA BOUCHE	M	29	-	-	2	-	11	8	2	1	-	5	-	-
		F	16	-	-	1	-	3	8	1	-	2	1	-	-
144.9	PART UNSPECIFIED SANS PRECISION	M	29	-	-	2	-	11	8	2	1	-	5	-	-
		F	16	-	-	1	-	3	8	1	-	2	1	-	-
145	OTHER AND UNSPECIFIED PARTS OF MOUTH BOUCHE, PARTIES AUTRES OU NON PRECISEES	M	62	2	1	3	1	16	27	3	1	3	5	-	-
		F	35	-	-	2	1	5	14	2	1	4	6	-	-
145.0	CHEEK MUCOSA FACE MUQUEUSE DES JOUES	M	2	-	-	1	-	-	1	-	-	-	-	-	-
		F	3	-	-	-	-	1	2	-	-	-	-	-	-
145.2	HARD PALATE PALAIS OSSEUX	M	2	-	-	-	-	-	-	-	-	-	2	-	-
		F	3	-	-	-	-	-	2	-	-	-	1	-	-
145.3	SOFT PALATE PALAIS MOU	M	9	-	-	-	-	1	5	1	-	2	-	-	-
		F	2	-	-	-	-	-	1	-	-	-	1	-	-
145.4	UVULA LUETTE	M	1	-	-	-	-	-	1	-	-	-	-	-	-
		F	-	-	-	-	-	-	-	-	-	-	-	-	-
145.5	PALATE, UNSPECIFIED PALAIS, SANS PRECISION	M	8	-	-	-	-	5	1	1	-	-	1	-	-
		F	7	-	-	1	-	1	3	-	-	1	1	-	-



DECES SELON LA CAUSE ET LE SEXE PAR PROVINCE, ET SELON LA CAUSE, LE SEXE ET L'AGE POUR LE CANADA, 1982

AGE (YEARS) - AGE (ANNEES)																			INT. LIST	
00-01	01-04	05-09	10-14	15-19	20-24	25-29	30-34	35-39	40-44	45-49	50-54	55-59	60-64	65-69	70-74	75-79	80-84	85+	NS/ND	LISTE INT.
-	-	1	-	-	1	1	-	-	-	1	2	3	5	6	7	2	2	5	- M	TOTAL
-	-	-	1	-	1	-	1	-	2	-	2	3	9	3	5	3	2	2	- F	TOTAL
21	9	2	5	1	9	9	7	12	12	13	20	49	41	50	55	72	49	62	- M	TOTAL
19	6	2	4	5	6	8	11	5	10	8	19	23	40	37	46	47	55	74	1 F	TOTAL
-	-	-	-	-	-	-	-	-	1	-	-	2	1	-	5	5	2	9	- M	140
-	-	-	-	-	-	-	-	-	-	-	-	-	-	-	-	1	-	-	- F	140.0
-	-	-	-	-	-	-	-	-	-	-	-	-	-	-	2	2	1	5	- M	140.1
-	-	-	-	-	-	-	-	-	-	-	-	-	-	-	-	-	-	-	- F	140.1
-	-	-	-	-	-	-	-	-	-	-	-	-	-	-	-	-	-	1	- M	140.4
-	-	-	-	-	-	-	-	-	1	-	-	2	1	-	2	3	1	3	- F	140.9
-	-	-	-	-	-	1	-	1	9	6	10	23	30	19	25	7	8	5	- M	141
-	-	-	-	-	-	-	-	-	3	4	3	6	2	5	8	4	6	11	- F	141
-	-	-	-	-	-	-	-	-	-	2	1	2	7	-	4	1	1	2	- M	141.0
-	-	-	-	-	-	-	-	-	-	-	-	1	-	-	-	-	-	1	- F	141.0
-	-	-	-	-	-	-	-	-	-	1	-	-	2	-	1	-	-	-	- M	141.6
-	-	-	-	-	-	-	-	-	-	-	-	-	-	-	-	1	-	1	- F	141.6
-	-	-	-	-	-	-	-	-	-	-	-	1	-	-	-	-	-	-	- M	141.8
-	-	-	-	-	-	-	-	-	-	-	-	1	-	-	-	-	-	-	- F	141.8
-	-	-	-	-	-	1	-	1	9	4	9	21	21	19	20	6	7	3	- M	141.9
-	-	-	-	-	-	-	-	-	3	3	3	4	2	5	8	3	6	9	- F	141.9
-	-	-	-	-	-	1	-	1	1	4	1	4	3	8	4	5	3	5	- M	142
-	-	-	-	-	-	-	-	2	2	-	-	5	2	-	2	1	3	4	- F	142
-	-	-	-	-	-	-	-	1	-	3	1	4	1	6	3	3	3	4	- M	142.0
-	-	-	-	-	-	-	-	2	1	-	-	4	2	-	2	-	3	4	- F	142.0
-	-	-	-	-	-	-	-	-	-	-	-	-	-	2	-	2	-	1	- M	142.1
-	-	-	-	-	-	-	-	-	-	-	-	1	-	-	-	1	-	-	- F	142.1
-	-	-	-	-	-	1	-	-	1	1	-	-	2	-	1	-	-	-	- M	142.9
-	-	-	-	-	-	-	-	-	1	-	-	-	-	-	-	-	-	-	- F	142.9
-	-	-	-	-	1	-	-	-	-	2	1	3	3	1	3	1	1	3	- M	143
-	-	-	-	-	-	-	-	-	-	-	-	1	-	1	1	3	-	1	- F	143
-	-	-	-	-	-	-	-	-	-	-	-	-	-	-	-	-	1	-	- M	143.0
-	-	-	-	-	-	-	-	-	-	-	-	-	-	-	1	-	-	-	- F	143.0
-	-	-	-	-	-	-	-	-	1	1	2	1	1	1	1	1	-	2	- M	143.1
-	-	-	-	-	-	-	-	-	-	-	-	-	-	-	-	1	-	-	- F	143.1
-	-	-	-	-	-	-	-	-	-	-	-	1	1	-	-	-	-	-	- M	143.8
-	-	-	-	-	-	-	-	-	-	-	-	-	-	-	-	-	-	-	- F	143.8
-	-	-	-	-	1	-	-	-	-	1	-	-	1	-	2	-	-	1	- M	143.9
-	-	-	-	-	-	-	-	-	-	-	-	1	-	-	-	2	-	1	- F	143.9
-	-	-	-	-	-	-	-	-	1	3	1	6	2	4	4	3	1	4	- M	144
-	-	-	-	-	-	-	-	-	-	-	1	1	1	4	1	1	1	6	- F	144
-	-	-	-	-	-	-	-	-	1	3	1	6	2	4	4	3	1	4	- M	144.9
-	-	-	-	-	-	-	-	-	-	-	1	1	1	4	1	1	1	6	- F	144.9
-	-	-	-	-	-	-	-	-	2	5	4	7	12	7	8	8	6	3	- M	145
-	-	-	-	-	-	-	-	-	1	2	-	4	3	4	3	3	4	9	- F	145
-	-	-	-	-	-	-	-	-	-	-	1	1	-	-	-	-	-	-	- M	145.0
-	-	-	-	-	-	-	-	-	-	-	-	-	-	1	-	-	1	1	- F	145.0
-	-	-	-	-	-	-	-	-	1	-	-	1	-	1	-	-	-	-	- M	145.2
-	-	-	-	-	-	-	-	-	-	-	1	-	-	-	-	-	1	-	- F	145.2
-	-	-	-	-	-	-	-	-	-	1	-	1	2	1	-	3	1	-	- M	145.3
-	-	-	-	-	-	-	-	-	1	-	-	-	-	-	-	-	-	1	- F	145.3
-	-	-	-	-	-	-	-	-	-	-	-	-	-	-	-	1	-	-	- M	145.4
-	-	-	-	-	-	-	-	-	-	-	-	-	-	-	-	-	-	-	- F	145.4
-	-	-	-	-	-	-	-	-	1	1	-	2	2	2	1	1	1	-	- M	145.5
-	-	-	-	-	-	-	-	-	-	-	-	-	1	2	1	2	1	-	- F	145.5

DEATHS FROM EACH CAUSE FOR PROVINCES BY SEX, AND CANADA BY SEX AND AGE, 1982

INT. LIST LISTE INT	CAUSE OF DEATH CAUSE DU DECES		PROVINCE OF RESIDENCE - PROVINCE DE RESIDENCE											B-C. C-B.	YUKON YUKON	NWT. T.N-O	
			CANADA	Nfld. T-N.	PEI. IPE.	N.S. N-E.	N.B. N-B.	QUE. QUE.	ONT. ONT.	MAN. MAN.	SASK. SASK.	ALTA. ALTA.					
145.6	RETROMOLAR AREA REGION RETROMOLAIRE	M F	4 -	- -	- -	- -	- -	2 -	2 -	- -	- -	- -	- -	- -	- -	- -	
145.9	MOUTH, UNSPECIFIED BOUCHE, SANS PRECISION	M F	36 20	2 -	1 -	2 1	1 1	8 3	17 6	1 2	1 1	1 3	2 3	- -	- -	- -	
146	OROPHARYNX OROPHARYNX	M F	64 27	2 1	- -	1 -	2 1	20 7	29 14	3 -	- -	3 1	4 3	- -	- -	- -	
146.0	TONSIL AMYDALE	M F	40 15	- -	- -	- -	1 -	15 3	18 9	1 -	- -	2 1	3 2	- -	- -	- -	
146.1	TONSILLAR FOSSA FOSSE AMYGDALIENNE	M F	1 -	- -	- -	- -	- -	- -	1 -	- -	- -	- -	- -	- -	- -	- -	
146.5	JUNCTIONAL REGION CARREFOUR PHARYNGO-LARYNGE	M F	- 1	- -	- -	- -	- -	- 1	- -	- -	- -	- -	- -	- -	- -	- -	
146.9	UNSPECIFIED SANS PRECISION	M F	23 11	2 1	- -	1 -	1 1	5 3	10 5	2 -	- -	1 -	1 1	- -	- -	- -	
147	NASOPHARYNX RHINOPHARYNX	M F	48 26	2 -	- -	2 -	- -	6 4	22 10	1 4	4 3	6 2	4 3	- -	- -	1 -	
147.9	UNSPECIFIED SANS PRECISION	M F	48 26	2 -	- -	2 -	- -	6 4	22 10	1 4	4 3	6 2	4 3	- -	- -	1 -	
148	HYPOPHARYNX HYPOPHARYNX	M F	50 15	1 -	- -	- -	3 -	17 3	16 7	4 2	2 1	1 1	6 1	- -	- -	- -	
148.0	POSTCRICOID REGION REGION RETRO-CRICO-ARYTENOIDIENNE	M F	1 -	- -	- -	- -	- -	- -	- -	- -	- -	- -	- -	1 -	- -	- -	
148.1	PYRIFORM SINUS SINUS PYRIFORME	M F	17 2	- -	- -	- -	- -	9 -	5 -	1 1	- -	- -	2 1	- -	- -	- -	
148.8	OTHER AUTRES	M F	1 -	- -	- -	- -	- -	- -	- -	- -	- -	- -	1 -	- -	- -	- -	
148.9	HYPOPHARYNX, UNSPECIFIED HYPOPHARYNX, SANS PRECISION	M F	31 13	1 -	- -	- -	3 -	8 3	11 7	3 1	2 1	1 1	2 -	- -	- -	- -	
149	OTHER AND ILL-DEFINED SITES SIEGES AUTRES ET MAL DEFINIS	M F	118 23	- -	- -	6 -	- 1	39 6	50 8	2 2	5 -	8 1	8 5	- -	- -	- -	
149.0	PHARYNX, UNSPECIFIED PHARYNX, SANS PRECISION	M F	118 23	- -	- -	6 -	- 1	39 6	50 8	2 2	5 -	8 1	8 5	- -	- -	- -	
TOTAL	(140-149)	M F	599 223	9 2	2 1	25 8	12 4	175 39	237 102	22 12	19 7	33 17	62 31	1 -	2 -	- -	
MALIGNANT NEOPLASM OF DIGESTIVE ORGANS AND PERITONEUM (150-159) TUMEURS MALIGNES APPAREIL DIGESTIF ET DU PERITOINE (150-159)																	
150	OESOPHAGUS OESOPHAGE	M F	513 205	9 3	3 -	21 5	11 4	119 39	213 83	24 13	23 6	23 17	66 35	- -	- -	1 -	- -
150.0	CERVICAL PART OESOPHAGE CERVICAL	M F	1 1	- -	- -	- -	- -	- -	1 1	- -	- -	- -	- -	- -	- -	- -	
150.3	UPPER THIRD TIERS SUPERIEUR	M F	1 -	- -	- -	- -	- -	1 -	- -	- -	- -	- -	- -	- -	- -	- -	
150.4	MIDDLE THIRD TIERS MOYEN	M F	2 1	- -	- -	- -	- -	2 -	- 1	- -	- -	- -	- -	- -	- -	- -	
150.5	LOWER THIRD TIERS INFERIEUR	M F	14 2	- -	1 -	1 -	- -	5 -	3 1	3 -	- -	1 -	- 1	- -	- -	- -	
150.9	OESOPHAGUS, UNSPECIFIED OESOPHAGE, SANS PRECISION	M F	495 201	9 3	2 -	20 5	11 4	111 39	209 80	21 13	23 6	22 17	66 34	- -	- -	1 -	- -
151	STOMACH ESTOMAC	M F	1374 837	58 31	11 8	51 42	47 33	391 224	438 300	67 43	69 25	95 49	146 82	1 -	- -	- -	
151.0	CARDIA CARDIA	M F	38 16	1 -	- -	- 1	3 1	12 4	17 6	1 1	- 1	1 -	3 2	- -	- -	- -	
151.1	PYLORUS PYLORE	M F	8 2	- -	- -	- -	- -	5 2	1 -	1 -	1 -	- -	- -	- -	- -	- -	
151.2	PYLORIC ANTRUM ANTRE PYLORIQUE	M F	6 4	- -	- -	- -	2 1	2 -	1 1	- 1	- -	- -	1 1	- -	- -	- -	
151.3	FUNDUS OF STOMACH GROSSE TUBEROSITE	M F	6 2	- -	- -	- -	- 2	- -	2 -	- -	1 -	- -	3 -	- -	- -	- -	
151.4	BODY OF STOMACH CORPS DE L'ESTOMAC	M F	1 1	- -	- -	- -	- 1	1 -	- -	- -	- -	- -	- -	- -	- -	- -	
151.5	LESSER CURVATURE, UNSPECIFIED PETITE COURBURE	M F	2 4	- -	- -	- -	1 1	- 1	- 2	- -	- -	- -	1 -	- -	- -	- -	
151.8	OTHER AUTRES	M F	- 2	- -	- -	- -	- 1	- -	- -	- -	- -	- -	- 1	- -	- -	- -	

DECES SELON LA CAUSE ET LE SEXE PAR PROVINCE, ET SELON LA CAUSE, LE SEXE ET L'AGE POUR LE CANADA, 1982

AGE (YEARS) - AGE (ANNEES)

00-01	01-04	05-09	10-14	15-19	20-24	25-29	30-34	35-39	40-44	45-49	50-54	55-59	60-64	65-69	70-74	75-79	80-84	85+	NS/ND	INT. LIST	LISTE INT.	
-	-	-	-	-	-	-	-	-	-	-	-	-	1	2	1	-	-	-	-	M	145.6	
-	-	-	-	-	-	-	-	-	1	3	3	2	7	3	6	3	5	3	-	M	145.9	
-	-	-	-	-	-	-	-	-	1	1	1	3	5	11	12	5	7	4	3	-	M	146
-	-	-	-	-	-	-	-	-	1	1	1	1	2	7	6	4	5	3	2	-	M	146.0
-	-	-	-	-	-	-	-	-	-	-	-	-	-	-	1	-	-	-	-	-	M	146.1
-	-	-	-	-	-	-	-	-	-	-	-	-	-	-	-	-	-	-	-	-	M	146.5
-	-	-	-	-	-	-	-	-	-	-	-	-	1	-	-	-	-	-	-	-	M	146.9
-	-	-	-	-	-	-	-	1	-	2	3	4	4	5	1	2	1	1	1	-	M	147
-	-	1	-	-	-	-	1	2	3	3	3	5	6	11	5	1	1	-	-	-	M	147.9
-	-	1	-	-	-	-	1	2	3	3	3	5	6	11	5	1	1	-	-	-	M	148
-	-	-	-	-	-	-	-	-	1	3	7	5	6	13	7	6	-	1	-	-	M	148.0
-	-	-	-	-	-	-	-	-	-	-	-	-	-	-	-	1	-	-	-	-	M	148.1
-	-	-	-	-	-	-	-	-	1	1	2	3	2	4	2	2	-	-	-	-	M	148.8
-	-	-	-	-	-	-	-	-	-	-	-	-	-	-	-	-	-	-	-	-	M	148.9
-	-	-	-	-	-	1	-	-	-	2	5	2	4	8	5	3	-	1	-	-	M	149
-	1	-	-	-	-	-	1	1	2	7	8	18	19	23	13	11	11	3	-	-	M	149.0
-	1	-	-	-	-	-	-	1	1	2	7	8	18	19	23	13	11	3	-	-	M	149.0
-	1	1	-	-	1	3	2	7	20	42	42	84	93	98	79	54	37	36	-	-	M	TOTAL
-	-	-	-	-	-	-	-	-	12	8	11	34	19	22	28	22	19	37	-	-	F	TOTAL
-	-	-	-	-	-	-	-	3	7	15	28	65	80	88	86	66	45	29	1	M	150	
-	-	-	-	-	-	1	-	1	1	4	7	17	18	34	29	29	27	37	-	-	F	150.0
-	-	-	-	-	-	-	-	-	-	-	-	-	1	-	-	1	-	-	-	-	M	150.3
-	-	-	-	-	-	-	-	-	-	-	-	-	-	-	1	-	-	-	-	-	M	150.4
-	-	-	-	-	-	-	-	-	-	-	-	1	-	-	-	2	-	-	-	-	M	150.5
-	-	-	-	-	-	-	-	-	-	-	1	2	2	1	1	5	1	1	-	-	M	150.9
-	-	-	-	-	-	1	-	1	1	4	7	17	17	34	29	27	27	36	1	M	151	
-	-	-	-	-	4	1	5	13	19	30	95	120	157	208	237	200	171	113	1	M	151.0	
-	-	-	-	-	2	5	11	11	12	32	26	57	77	75	130	134	107	157	1	F	151.0	
-	-	-	-	-	-	-	-	1	-	-	3	10	5	5	6	4	2	2	-	-	M	151.1
-	-	-	-	-	-	-	-	-	1	-	-	-	1	-	3	1	-	2	-	-	M	151.1
-	-	-	-	-	-	-	-	-	-	-	-	1	-	1	1	-	1	2	-	-	M	151.2
-	-	-	-	-	1	-	-	-	-	-	-	-	-	-	1	1	-	1	-	-	M	151.2
-	-	-	-	-	-	-	-	-	-	-	-	-	3	1	-	-	2	-	-	-	M	151.3
-	-	-	-	-	-	-	-	-	-	-	-	-	-	-	-	2	-	-	-	-	M	151.3
-	-	-	-	-	-	-	-	-	-	-	-	-	-	-	1	-	-	1	-	-	M	151.4
-	-	-	-	-	-	-	-	-	-	-	-	-	-	-	1	-	-	-	-	-	M	151.4
-	-	-	-	-	-	-	-	-	-	1	-	-	-	-	1	1	1	1	-	-	M	151.5
-	-	-	-	-	-	-	-	-	-	-	-	-	-	-	-	-	-	-	-	-	M	151.5
-	-	-	-	-	-	-	-	-	-	-	-	-	-	-	1	-	1	-	-	-	M	151.8
-	-	-	-	-	-	-	-	-	-	-	-	-	-	-	-	-	1	-	-	-	M	151.8

DEATHS FROM EACH CAUSE FOR PROVINCES BY SEX, AND CANADA BY SEX AND AGE, 1982

INT. LIST LISTE INT	CAUSE OF DEATH CAUSE DU DECES		PROVINCE OF RESIDENCE - PROVINCE DE RESIDENCE											B-C. C-B.	YUKON	NWT. T.N-O
			CANADA	NFLD. T-N.	PEI. IPE.	N.S. N-E.	N.B. N-B.	QUE. QUE.	ONT. ONT.	MAN. MAN.	SASK. SASK.	ALTA. ALTA.				
151.9	STOMACH, UNSPECIFIED ESTOMAC, SANS PRECISION	M F	1313 806	57 31	11 8	51 41	41 26	371 217	417 291	65 41	67 24	94 49	138 78	1 -	- -	
152	SMALL INTESTINE, INCLUDING DUODENUM INTESTIN GRELE, Y COMPRIS LE DUODENUM	M F	65 45	1 -	1 -	- 1	1 2	17 10	22 22	3 3	3 2	4 -	13 5	- -	- -	
152.0	DUODENUM DUODENUM	M F	27 18	- -	- -	- 1	- 1	5 3	13 9	- 1	- -	3 -	6 3	- -	- -	
152.1	JEJUNUM JEJUNUM	M F	10 2	1 -	- -	- -	1 -	3 1	1 -	1 -	2 1	- -	1 -	- -	- -	
152.2	ILEUM ILEON	M F	3 7	- -	- -	- -	- -	- 2	2 4	- -	1 1	- -	- -	- -	- -	
152.9	SMALL INTESTINE, UNSPECIFIED INTESTIN GRELE, PARTIE NON PRECISEE	M F	25 18	- -	1 -	- -	- 1	9 4	6 9	2 2	- -	1 -	6 2	- -	- -	
153	COLON COLON	M F	1861 1974	34 41	11 10	75 77	77 63	452 501	699 784	86 111	77 75	145 107	204 202	- 1	1 2	
153.0	HEPATIC FLEXURE ANGLE DROIT	M F	3 7	- -	- -	- -	- 1	1 2	- 3	- -	- -	1 -	1 -	- -	- -	
153.1	TRANSVERSE COLON COLON TRANSVERSE	M F	48 53	- -	- -	- 1	4 6	15 16	15 15	5 2	2 3	1 3	6 7	- -	- -	
153.2	DESCENDING COLON COLON DESCENDANT	M F	44 34	- -	- -	- 3	6 2	14 11	11 9	5 1	3 1	3 2	2 4	- 1	- -	
153.3	SIGMOID COLON COLON SIGMOIDE	M F	297 274	5 2	- -	11 10	29 22	106 98	72 68	11 19	14 14	26 14	23 27	- -	- -	
153.4	CAECUM CAECUM	M F	165 203	- 2	1 -	6 2	10 9	35 52	59 86	7 10	9 11	16 15	22 16	- -	- -	
153.5	APPENDIX APPENDICE	M F	3 2	- -	- -	- -	- 1	1 1	2 -	- -	- -	- -	- -	- -	- -	
153.6	ASCENDING COLON COLON ASCENDANT	M F	67 86	- -	- -	3 2	8 4	20 29	20 28	2 7	2 3	5 4	7 9	- -	- -	
153.7	SPLENIC FLEXURE ANGLE GAUCHE	M F	6 10	- -	- -	- 1	2 1	2 4	- 2	- 1	- 1	- -	2 -	- -	- -	
153.8	OTHER AUTRES	M F	3 4	- -	- -	1 -	- 3	- -	1 -	- -	- 1	- -	1 -	- -	- -	
153.9	COLON, UNSPECIFIED COLON, SANS PRECISION	M F	1225 1301	29 37	10 10	54 58	18 14	258 288	519 573	56 71	47 41	93 69	140 138	- -	1 2	
154	RECTUM, RECTOSIGMOID JUNCTION AND ANUS RECTUM, JONCTION RECTO-SIGMOIDE ET ANUS	M F	776 555	15 13	7 -	20 20	15 18	218 155	282 232	50 34	39 17	41 30	88 36	- -	1 -	
154.0	RECTOSIGMOID JUNCTION JONCTION RECTO-SIGMOIDIENNE	M F	89 83	3 2	1 -	3 2	2 3	24 29	33 25	4 3	3 3	5 3	11 13	- -	- -	
154.1	RECTUM RECTUM	M F	679 454	12 11	5 -	17 17	13 13	194 123	243 200	46 30	36 13	36 26	76 21	- -	1 -	
154.2	ANAL CANAL CANAL ANAL	M F	1 3	- -	- -	- -	- -	- -	2 1	1 -	- -	- -	1 -	- -	- -	
154.3	ANUS, UNSPECIFIED ANUS, SANS PRECISION	M F	6 10	- -	1 -	- -	- 1	- 2	5 3	- -	- 1	- 1	2 -	- -	- -	
154.8	OTHER AUTRES	M F	1 5	- -	- -	1 1	1 1	1 1	2 2	- -	- -	- -	- -	- -	- -	
155	LIVER AND INTRAHEPATIC BILE DUCTS FOIE ET VOIES BILIAIRES INTRAHEPATIQUES	M F	343 220	6 3	2 3	14 8	5 2	106 65	110 76	10 10	15 4	28 19	47 30	- -	- -	
155.0	LIVER, PRIMARY FOIE, PRIMITIVE	M F	168 88	2 1	1 -	5 3	3 2	42 24	71 34	3 1	4 1	9 6	28 16	- -	- -	
155.1	INTRAHEPATIC BILE DUCTS CANAUX BILIAIRES INTRAHEPATIQUES	M F	21 28	- 1	- -	3 1	- -	5 5	7 14	- 1	- -	1 -	5 6	- -	- -	
155.2	LIVER UNSPECIFIED AS PRIMARY OR SECONDARY FOIE NON PRECISEE PRIMITIVE OU SECONDAIRE	M F	154 104	4 1	1 3	6 4	2 -	59 36	32 28	7 8	11 3	18 13	14 8	- -	- -	
156	GALLBLADDER AND EXTRAHEPATIC BILE DUCTS VESICULE ET VOIES BILIAIRES	M F	214 330	4 5	- 6	9 9	4 8	57 85	74 118	16 22	11 23	12 18	27 35	- -	- 1	
156.0	GALLBLADDER VESICULE BILIAIRE	M F	82 214	2 3	- 4	7 6	3 6	14 46	31 74	6 13	5 18	7 15	7 28	- -	- 1	
156.1	EXTRAHEPATIC BILE DUCTS CANAUX BILIAIRES EXTRAHEPATIQUES	M F	81 66	1 1	- 2	2 2	1 1	10 7	39 37	6 7	5 2	3 3	14 4	- -	- -	
156.2	AMPULLA OF VATER AMPOULE DE VATER	M F	16 14	1 -	- -	- -	- 1	7 7	3 4	1 -	- 1	- -	4 1	- -	- -	

DECES SELON LA CAUSE ET LE SEXE PAR PROVINCE, ET SELON LA CAUSE, LE SEXE ET L'AGE POUR LE CANADA, 1982

AGE (YEARS) - AGE (ANNEES)

00-01	01-04	05-09	10-14	15-19	20-24	25-29	30-34	35-39	40-44	45-49	50-54	55-59	60-64	65-69	70-74	75-79	80-84	85+	NS/ND	INT. LIST	LISTE INT.
-	-	-	-	-	4	1	5	12	19	29	91	109	149	200	226	195	166	106	1 M	151.9	
-	-	-	-	-	2	4	11	11	11	32	26	57	76	74	124	124	105	148	1 F	151.9	
-	-	-	-	-	-	-	-	1	3	4	5	7	10	9	11	10	2	3	- M	152	
-	-	-	-	-	-	1	-	-	4	1	2	3	6	6	9	7	2	4	- F	152	
-	-	-	-	-	-	-	-	-	-	-	2	3	4	4	3	7	1	3	- M	152.0	
-	-	-	-	-	-	1	-	-	-	-	1	3	1	3	5	2	1	1	- F	152.0	
-	-	-	-	-	-	-	-	-	1	2	-	2	-	-	2	1	-	-	- M	152.1	
-	-	-	-	-	-	-	-	-	-	-	-	-	-	-	-	1	-	1	- F	152.1	
-	-	-	-	-	-	-	-	-	-	1	-	-	-	-	2	-	-	-	- M	152.2	
-	-	-	-	-	-	-	-	-	-	1	-	-	2	1	1	1	-	1	- F	152.2	
-	-	-	-	-	-	-	-	1	2	1	3	2	6	3	4	2	1	-	- M	152.9	
-	-	-	-	-	-	-	-	-	4	-	1	-	3	2	3	3	1	1	- F	152.9	
-	-	-	-	-	6	4	12	15	23	50	84	147	243	282	327	265	211	191	1 M	153	
-	-	-	-	-	3	1	9	20	38	50	97	140	200	249	271	297	271	327	1 F	153	
-	-	-	-	-	-	-	-	-	-	-	-	-	-	1	2	-	-	-	- M	153.0	
-	-	-	-	-	-	-	-	-	-	-	-	1	-	3	1	2	-	-	- F	153.0	
-	-	-	-	-	-	-	-	-	1	3	2	3	4	4	12	6	8	9	- M	153.1	
-	-	-	-	-	-	-	-	-	1	-	1	4	8	4	10	8	10	7	- F	153.1	
-	-	-	-	-	-	-	-	1	1	-	1	4	6	6	6	9	7	3	- M	153.2	
-	-	-	-	-	-	-	2	-	-	-	1	2	6	3	4	4	5	7	- F	153.2	
-	-	-	-	-	1	1	1	1	3	8	8	12	26	35	42	49	44	32	1 M	153.3	
-	-	-	-	-	-	-	1	3	8	8	10	21	31	36	46	35	33	41	- F	153.3	
-	-	-	-	-	-	-	1	2	2	1	7	10	26	31	31	24	17	13	- M	153.4	
-	-	-	-	-	-	-	3	1	2	1	5	12	15	21	20	45	33	45	- F	153.4	
-	-	-	-	-	-	-	-	2	1	-	-	1	-	-	-	-	-	-	- M	153.5	
-	-	-	-	-	-	-	1	1	-	-	-	-	-	-	-	-	-	-	- F	153.5	
-	-	-	-	-	-	-	1	-	2	2	6	8	13	11	11	8	5	- M	153.6		
-	-	-	-	-	-	-	1	-	4	2	2	3	4	12	18	16	14	14	- F	153.6	
-	-	-	-	-	-	-	-	-	-	-	-	1	-	-	2	1	2	-	- M	153.7	
-	-	-	-	-	-	-	-	2	-	-	-	-	1	3	-	1	-	3	- F	153.7	
-	-	-	-	-	-	-	-	-	1	-	-	-	-	-	2	-	-	1	- M	153.8	
-	-	-	-	-	-	-	-	1	-	-	-	-	-	-	-	-	1	2	- F	153.8	
-	-	-	-	-	6	3	10	10	15	37	59	97	165	185	212	170	128	128	- M	153.9	
-	-	-	-	-	2	1	5	12	23	37	78	97	135	167	172	186	178	208	- F	153.9	
-	-	-	-	-	-	1	2	5	9	24	42	67	111	111	132	110	89	73	- M	154	
-	-	-	-	-	-	-	1	7	7	15	25	47	61	72	77	71	84	87	- F	154	
-	-	-	-	-	-	-	1	-	2	4	6	9	21	14	9	17	12	3	- M	154.0	
-	-	-	-	-	-	-	-	1	3	2	2	9	14	7	11	6	18	12	- F	154.0	
-	-	-	-	-	1	2	4	9	21	37	60	90	94	122	92	77	70	- M	154.1		
-	-	-	-	-	-	1	7	5	11	23	37	46	61	64	62	64	72	72	- F	154.1	
-	-	-	-	-	-	-	-	-	-	-	-	-	-	1	-	-	-	-	- M	154.2	
-	-	-	-	-	-	-	-	-	-	-	-	-	-	1	-	1	-	1	- F	154.2	
-	-	-	-	-	-	-	-	-	1	1	1	-	1	3	1	1	-	-	- M	154.3	
-	-	-	-	-	-	-	-	-	1	-	-	-	-	-	1	-	1	2	- F	154.3	
-	-	-	-	-	-	-	-	-	1	-	-	-	-	-	1	-	-	-	- M	154.8	
-	-	-	-	-	-	-	-	-	1	-	-	-	-	-	1	2	1	-	- F	154.8	
1	1	-	-	-	1	-	9	4	5	10	17	46	43	55	55	46	28	21	1 M	155	
-	2	-	-	-	-	4	-	4	1	6	10	22	28	26	32	34	25	26	- F	155	
1	-	-	-	-	1	-	6	3	2	5	11	24	20	28	26	27	8	6	- M	155.0	
-	2	-	-	-	-	4	-	1	1	4	5	4	14	13	13	14	7	6	- F	155.0	
-	-	-	-	-	-	-	-	1	1	1	2	-	2	3	8	1	1	1	- M	155.1	
-	-	-	-	-	-	-	1	-	2	4	4	4	5	-	3	2	3	4	- F	155.1	
-	1	-	-	-	-	-	3	-	2	4	4	22	21	24	21	18	19	14	1 M	155.2	
-	-	-	-	-	-	-	2	-	-	4	1	14	9	13	16	18	15	16	- F	155.2	
-	-	-	-	-	-	1	-	4	4	3	13	20	15	37	37	36	23	21	- M	156	
-	-	1	-	-	-	1	-	2	3	3	10	19	38	47	51	50	65	43	- F	156	
-	-	-	-	-	-	-	-	1	1	1	3	8	4	11	17	13	11	12	- M	156.0	
-	-	-	-	-	-	-	-	1	3	3	8	13	24	28	38	34	44	21	- F	156.0	
-	-	-	-	-	-	-	-	2	2	1	6	7	6	17	10	17	8	5	- M	156.1	
-	-	1	-	-	-	-	1	-	1	-	1	4	8	10	7	11	13	9	- F	156.1	
-	-	-	-	-	-	1	-	1	-	-	1	-	2	2	1	5	2	1	- M	156.2	
-	-	-	-	-	-	-	-	-	-	-	-	1	1	3	2	-	4	3	- F	156.2	

DEATHS FROM EACH CAUSE FOR PROVINCES BY SEX, AND CANADA BY SEX AND AGE, 1982

INT. LIST LISTE INT	CAUSE OF DEATH CAUSE DU DECES		PROVINCE OF RESIDENCE - PROVINCE DE RESIDENCE											B-C. C-B.	YUKON	NMT. T.N-O	
			CANADA	NFLD. T-N.	PEI. IPE.	N.S. N-E.	N.B. N-B.	QUE. QUE.	ONT. ONT.	MAN. MAN.	SASK. SASK.	ALTA. ALTA.					
156.8	OTHER AUTRES	M	-	-	-	-	-	-	-	-	-	-	-	-	-	-	-
		F	2	-	-	-	-	-	-	1	-	-	-	-	-	1	-
156.9	BILIARY TRACT, PART UNSPECIFIED VOIES BILIAIRES, SANS PRECISION	M	35	-	-	-	-	26	1	3	1	2	2	-	2	-	-
		F	34	1	-	1	-	25	2	2	2	-	-	-	1	-	-
157	PANCREAS PANCREAS	M	1324	24	7	42	38	360	452	70	61	103	164	1	2	-	-
		F	1016	16	7	44	27	264	358	67	49	72	112	-	-	-	-
157.0	HEAD OF PANCREAS TETE DU PANCREAS	M	119	2	-	1	6	36	23	4	10	17	19	1	-	-	-
		F	100	3	-	4	6	29	20	12	6	10	10	-	-	-	-
157.1	BODY OF PANCREAS CORPS DU PANCREAS	M	12	1	-	-	-	3	6	-	-	1	1	-	-	-	-
		F	5	-	-	-	-	4	1	-	-	-	-	-	-	-	-
157.2	TAIL OF PANCREAS QUEUE DU PANCREAS	M	13	-	-	1	1	4	3	1	-	2	1	-	-	-	-
		F	6	-	-	-	-	3	2	-	-	-	1	-	-	-	-
157.3	PANCREATIC DUCT CANAL PANCREATIQUE	M	1	-	-	-	-	-	-	1	-	-	-	-	-	-	-
		F	-	-	-	-	-	-	-	-	-	-	-	-	-	-	-
157.4	ISLETS OF LANGERHANS ILOTS DE LANGERHANS	M	5	-	-	-	-	1	4	-	-	-	-	-	-	-	-
		F	2	-	-	-	-	1	1	-	-	-	-	-	-	-	-
157.8	OTHER AUTRES	M	1	-	-	-	-	-	-	-	1	-	-	-	-	-	-
		F	-	-	-	-	-	-	-	-	-	-	-	-	-	-	-
157.9	PART UNSPECIFIED PARTIE NON PRECISEE	M	1173	21	7	40	31	316	416	64	50	83	143	-	2	-	-
		F	903	13	7	40	21	227	334	55	43	62	101	-	-	-	-
158	RETROPERITONEUM AND PERITONEUM TISSU RETROPERITONEAL ET PERITOINE	M	48	-	-	1	1	17	21	1	1	2	4	-	-	-	-
		F	42	1	-	1	-	10	19	4	5	1	1	-	-	-	-
158.0	RETROPERITONEUM TISSU RETROPERITONEAL	M	25	-	-	-	-	10	10	1	1	2	1	-	-	-	-
		F	21	-	-	-	-	3	13	2	1	1	1	-	-	-	-
158.8	SPECIFIED PARTS OF PERITONEUM PARTIES PRECISEES DU PERITOINE	M	6	-	-	1	-	1	2	-	-	-	2	-	-	-	-
		F	4	-	-	-	-	1	2	1	-	-	-	-	-	-	-
158.9	PERITONEUM, UNSPECIFIED PERITOINE, SANS PRECISION	M	17	-	-	-	1	6	9	-	-	-	1	-	-	-	-
		F	17	1	-	1	-	6	4	1	4	-	-	-	-	-	-
159	OTHER AND ILL-DEFINED SITES SIEGES AUTRES OU NON PRECISES	M	433	16	2	30	4	129	172	13	15	23	29	-	-	-	-
		F	466	12	2	35	7	128	175	16	14	27	49	-	1	-	-
159.0	INTESTINAL TRACT, PART UNSPECIFIED TRACTUS INTESTINAL, PARTIE	M	342	16	2	27	3	70	153	12	13	21	25	-	-	-	-
		F	399	10	2	33	7	87	159	16	11	26	48	-	-	-	-
159.1	SPLEEN, NOT ELSEWHERE CLASSIFIED RATE, NON CLASSEE AILLEURS	M	-	-	-	-	-	-	-	-	-	-	-	-	-	-	-
		F	3	-	-	-	-	-	2	-	1	-	-	-	-	-	-
159.8	OTHER AUTRES	M	7	-	-	-	-	-	7	-	-	-	-	-	-	-	-
		F	1	-	-	-	-	1	-	-	-	-	-	-	-	-	-
159.9	ILL-DEFINED SANS PRECISION	M	84	-	-	3	1	59	12	1	2	2	4	-	-	-	-
		F	63	2	-	2	-	40	14	-	2	1	1	-	1	-	1
TOTAL	(150-159)	M	6951	167	44	263	203	1866	2483	340	314	476	788	2	5	-	-
TOTAL	(150-159)	F	5690	125	36	242	164	1481	2167	323	220	340	587	1	4	-	-
MALIGNANT NEOPLASM OF RESPIRATORY SYSTEM (160-165) TUMEURS MALIGNES DE L'APPAREIL RESPIRATOIRE (160-165)																	
160	NASAL CAVITIES, MIDDLE EAR, SINUSES FOSSES NASALES	M	31	-	-	1	-	8	13	1	1	1	6	-	-	-	-
		F	17	-	-	-	2	4	5	1	-	1	4	-	-	-	-
160.0	NASAL CAVITIES FOSSES NASALES	M	2	-	-	-	-	-	1	1	-	-	-	-	-	-	-
		F	-	-	-	-	-	-	-	-	-	-	-	-	-	-	-
160.1	AUDITORY TUBE AND MIDDLE EAR TROMPE D'EUSTACHE ET OREILLE MOYENNE	M	3	-	-	-	-	1	2	-	-	-	-	-	-	-	-
		F	4	-	-	-	-	1	1	1	-	-	1	-	-	-	-
160.2	MAXILLARY SINUS SINUS MAXILLAIRE	M	18	-	-	1	-	4	6	-	1	-	6	-	-	-	-
		F	11	-	-	-	1	3	3	-	-	1	3	-	-	-	-
160.3	ETHMOIDAL SINUS SINUS ETHMOIDAL	M	2	-	-	-	-	-	2	-	-	-	-	-	-	-	-
		F	1	-	-	-	-	-	1	-	-	-	-	-	-	-	-
160.9	ACCESSORY SINUS, UNSPECIFIED SINUS ACCESSOIRE, SANS PRECISION	M	6	-	-	-	-	3	2	-	-	1	-	-	-	-	-
		F	1	-	-	-	1	-	-	-	-	-	-	-	-	-	-
161	LARYNX LARYNX	M	363	5	1	8	9	141	122	11	13	18	34	1	-	-	-
		F	57	2	-	1	2	20	24	-	3	2	3	-	-	-	-
161.0	GLOTTIS GLOTTE	M	3	-	-	-	-	2	-	-	-	-	1	-	-	-	-
		F	1	-	-	-	-	1	-	-	-	-	-	-	-	-	-
161.1	SUPRAGLOTTIS ETAGE SUS-GLOTTIQUE	M	18	1	-	-	-	6	8	1	1	-	1	-	-	-	-
		F	1	-	-	-	-	-	1	-	-	-	-	-	-	-	-
161.8	OTHER AUTRES	M	1	-	-	-	-	-	-	-	1	-	-	-	-	-	-
		F	1	-	-	-	1	-	-	-	-	-	-	-	-	-	-
161.9	UNSPECIFIED SANS PRECISION	M	341	4	1	8	9	133	114	10	11	18	32	1	-	-	-
		F	54	2	-	1	1	19	23	-	3	2	3	-	-	-	-

DECES SELON LA CAUSE ET LE SEXE PAR PROVINCE, ET SELON LA CAUSE, LE SEXE ET L'AGE POUR LE CANADA, 1982

AGE (YEARS) - AGE (ANNEES)

INT. LIST

00-01	01-04	05-09	10-14	15-19	20-24	25-29	30-34	35-39	40-44	45-49	50-54	55-59	60-64	65-69	70-74	75-79	80-84	85+	NS/ND	LISTE INT.	
-	-	-	-	-	-	-	-	-	-	-	1	-	-	-	-	-	1	-	-	M 156.8	
-	-	-	-	-	-	-	-	-	1	1	3	5	3	7	9	1	2	3	10	-	F 156.9
-	-	-	-	1	2	1	5	14	17	37	72	155	176	227	236	167	130	84	-	M 157	
-	-	-	-	-	1	1	-	2	6	18	53	79	98	156	192	169	117	124	-	F 157	
-	-	-	-	-	-	1	-	-	2	4	4	16	16	9	17	18	19	14	-	M 157.0	
-	-	-	-	-	-	-	-	-	-	3	2	3	6	13	17	20	15	20	-	F 157.0	
-	-	-	-	-	-	1	-	-	-	-	-	-	2	-	4	3	1	1	-	M 157.1	
-	-	-	-	-	-	-	-	-	-	-	-	-	-	1	2	-	1	1	-	F 157.1	
-	-	-	-	-	-	-	1	-	-	-	1	-	3	1	2	-	4	1	-	M 157.2	
-	-	-	-	-	-	-	-	-	-	-	1	1	-	1	1	1	1	-	-	F 157.2	
-	-	-	-	-	-	-	-	-	-	-	-	-	1	-	-	-	-	-	-	M 157.3	
-	-	-	-	-	-	-	-	-	-	-	-	-	-	-	-	-	-	-	-	F 157.3	
-	-	-	-	-	1	-	-	1	-	-	-	-	-	2	-	1	-	-	-	M 157.4	
-	-	-	-	-	-	-	-	-	-	-	-	-	1	1	-	-	-	-	-	F 157.4	
-	-	-	-	-	-	-	-	-	-	-	-	-	-	1	-	-	-	-	-	M 157.8	
-	-	-	-	-	-	-	-	-	-	-	-	-	-	1	-	-	-	-	-	F 157.8	
-	-	-	-	1	1	-	4	13	15	33	67	139	154	214	213	145	106	68	-	M 157.9	
-	-	-	-	-	1	-	-	2	6	15	50	75	91	140	172	148	100	103	-	F 157.9	
-	1	1	-	1	1	-	-	1	2	3	4	2	4	9	9	3	7	-	-	M 158	
-	-	-	-	-	-	-	-	1	-	-	3	3	9	6	11	2	4	3	-	F 158	
-	1	1	-	1	1	-	-	1	-	-	2	2	1	5	5	2	3	-	-	M 158.0	
-	-	-	-	-	-	-	-	-	-	-	2	2	4	4	7	1	1	-	-	F 158.0	
-	-	-	-	-	-	-	-	-	1	1	-	-	2	-	-	1	1	-	-	M 158.8	
-	-	-	-	-	-	-	-	-	-	-	-	-	3	1	-	-	-	-	-	F 158.8	
-	-	-	-	-	-	-	-	1	1	2	2	-	1	4	4	-	3	-	-	M 158.9	
-	-	-	-	-	-	-	-	-	-	-	1	1	2	1	4	1	3	3	-	F 158.9	
-	-	-	-	1	-	2	-	1	4	11	27	41	52	57	76	62	46	54	-	M 159	
-	-	-	-	-	-	-	2	2	7	5	19	30	54	62	55	60	70	98	1	F 159	
-	-	-	-	-	-	1	-	1	2	8	21	35	43	48	61	48	33	41	-	M 159.0	
-	-	-	-	-	-	-	2	2	6	3	16	26	48	57	49	49	56	84	1	F 159.0	
-	-	-	1	-	-	-	-	-	-	-	-	-	-	-	-	-	-	-	-	M 159.1	
-	-	-	-	-	-	-	-	-	-	-	-	-	1	-	1	-	-	-	-	F 159.1	
-	-	-	-	-	-	-	-	-	-	-	-	1	1	-	1	2	2	-	-	M 159.8	
-	-	-	-	-	-	-	-	-	-	-	-	-	1	-	-	-	-	-	-	F 159.8	
-	-	-	-	-	1	-	-	2	3	6	5	8	9	14	12	11	13	-	-	M 159.9	
-	-	-	-	-	-	-	-	-	1	2	3	4	4	5	5	11	14	14	-	F 159.9	
1	2	1	-	2	14	10	33	61	93	187	387	670	891	1083	1206	965	752	589	4	M TOTAL	
-	2	1	1	-	6	13	24	48	78	134	252	417	589	733	857	853	772	906	4	F TOTAL	
-	-	-	-	2	-	1	-	1	1	3	2	4	-	3	3	6	5	-	-	M 160	
-	-	-	-	-	-	-	-	-	1	2	-	1	3	-	2	4	2	2	-	F 160	
-	-	-	-	-	-	-	-	-	-	-	-	-	-	-	-	2	-	-	-	M 160.0	
-	-	-	-	-	-	-	-	-	-	-	-	-	-	-	-	-	-	-	-	F 160.0	
-	-	-	-	-	-	-	-	-	-	1	-	-	-	-	-	1	1	-	-	M 160.1	
-	-	-	-	-	-	-	-	-	-	-	-	-	2	-	1	-	1	1	-	F 160.1	
-	-	-	-	1	-	-	-	1	1	1	2	2	-	3	3	3	1	-	-	M 160.2	
-	-	-	-	-	-	-	-	-	1	1	-	1	1	-	1	3	2	1	-	F 160.2	
-	-	-	-	-	-	-	-	-	-	-	-	1	-	-	-	-	1	-	-	M 160.3	
-	-	-	-	-	-	-	-	-	1	-	-	-	-	-	-	-	-	-	-	F 160.3	
-	-	-	-	1	-	1	-	-	-	1	-	1	-	-	-	-	2	-	-	M 160.9	
-	-	-	-	-	-	-	-	-	-	-	-	-	-	-	-	1	-	-	-	F 160.9	
-	-	-	-	-	-	-	-	1	4	9	29	56	60	64	59	39	26	16	-	M 161	
-	-	-	-	-	-	-	-	-	1	3	3	9	4	11	7	8	6	5	-	F 161	
-	-	-	-	-	-	-	-	-	-	1	-	-	-	-	-	-	-	-	-	M 161.0	
-	-	-	-	-	-	-	-	-	-	-	-	-	-	-	-	-	-	-	-	F 161.0	
-	-	-	-	-	-	-	-	-	1	-	-	1	3	4	5	3	1	-	-	M 161.1	
-	-	-	-	-	-	-	-	-	1	-	-	-	-	-	-	-	-	-	-	F 161.1	
-	-	-	-	-	-	-	-	-	-	1	-	-	-	-	-	-	-	1	-	M 161.8	
-	-	-	-	-	-	-	-	-	-	-	-	-	-	-	-	-	-	-	-	F 161.8	
-	-	-	-	-	-	-	-	1	4	8	29	55	57	60	53	36	24	14	-	M 161.9	
-	-	-	-	-	-	-	-	-	-	1	3	9	4	11	7	8	6	5	-	F 161.9	

DEATHS FROM EACH CAUSE FOR PROVINCES BY SEX, AND CANADA BY SEX AND AGE, 1982

INT.LIST LISTE INT	CAUSE OF DEATH CAUSE DU DECES		PROVINCE OF RESIDENCE - PROVINCE DE RESIDENCE											B-C. C-B.	YUKON YUKON	NWT. T.N-O
			CANADA	NFLD. T-N.	PEI. IPE.	N.S. N-E.	N.B. N-B.	QUE. QUE.	ONT. ONT.	MAN. MAN.	SASK. SASK.	ALTA. ALTA.				
162	TRACHEA, BRONCHUS AND LUNG TRACHEE, BRONCHES ET POUMON	M	7724	135	32	297	248	2316	2713	336	287	489	855	6	10	
		F	2423	19	6	89	65	593	948	126	101	135	331	2	8	
162.0	TRACHEA TRACHEE	M	7	-	-	-	-	1	4	1	-	1	-	-		
		F	5	-	-	-	-	2	1	-	-	1	1	-		
162.2	MAIN BRONCHUS BRONCHE SOUCHE	M	17	1	-	-	2	3	8	1	-	1	1	-		
		F	9	-	-	-	1	1	2	-	-	1	4	-		
162.3	UPPER LOBE, BRONCHUS OR LUNG LOBE SUPERIEUR, BRONCHE OU POUMON	M	124	1	-	-	-	68	31	5	3	8	8	-		
		F	37	-	-	-	1	15	15	-	1	1	4	-		
162.4	MIDDLE LOBE, BRONCHUS OR LUNG LOBE MOYEN, BRONCHE OU POUMON	M	13	-	-	-	-	5	6	1	1	-	-	-		
		F	6	-	-	1	-	3	2	-	-	-	-	-		
162.5	LOWER LOBE, BRONCHUS OR LUNG LOBE INFERIEUR, BRONCHE OU POUMON	M	58	-	-	-	-	31	15	1	4	5	2	-		
		F	18	-	-	-	-	10	3	-	2	2	1	-		
162.9	BRONCHUS AND LUNG, UNSPECIFIED BRONCHE ET POUMON, SANS PRECISION	M	7505	133	32	297	246	2208	2649	327	279	474	844	6	10	
		F	2348	19	6	88	63	562	925	126	98	130	321	2	8	
163	PLEURA PLEVRE	M	50	-	-	4	-	24	11	2	1	-	8	-		
		F	21	-	-	-	-	13	5	-	-	2	1	-		
163.1	VISCERAL FEUILLET VISCERAL	M	1	-	-	-	-	1	-	-	-	-	-	-		
		F	-	-	-	-	-	-	-	-	-	-	-	-		
163.9	PLEURA, UNSPECIFIED PLEVRE, SANS PRECISION	M	49	-	-	4	-	23	11	2	1	-	8	-		
		F	21	-	-	-	-	13	5	-	-	2	1	-		
164	THYMUS, HEART AND MEDIASTINUM THYMUS, COEUR ET MEDIASTIN	M	19	1	-	3	-	6	6	-	-	1	2	-		
		F	26	-	1	-	1	9	8	1	1	1	4	-		
164.0	THYMUS THYMUS	M	2	-	-	-	-	-	2	-	-	-	-	-		
		F	8	-	-	-	1	3	3	-	-	-	1	-		
164.1	HEART COEUR	M	2	-	-	1	-	1	-	1	-	-	-	-		
		F	2	-	-	-	-	1	-	1	-	-	-	-		
164.2	ANTERIOR MEDIASTINUM MEDIASTIN ANTERIEUR	M	-	-	-	-	-	-	-	-	-	-	-	-		
		F	2	-	-	-	-	1	1	-	-	-	-	-		
164.9	MEDIASTINUM, PART UNSPECIFIED MEDIASTIN, PARTIE NON PRECISEE	M	15	1	-	2	-	5	4	-	-	1	2	-		
		F	14	-	1	-	-	4	4	-	1	1	3	-		
165	RESPIRATORY ORGANS OTHER AND NOS ORGANES RESPIRATOIRES AUTRES ET SAI	M	6	-	-	-	-	1	1	-	-	-	4	-		
		F	1	-	-	-	-	1	-	-	-	-	-	-		
165.0	UPPER RESPIRATORY TRACT, NOS VOIES RESPIRATOIRES SUPERIEURES, SAI	M	-	-	-	-	-	-	-	-	-	-	-	-		
		F	1	-	-	-	-	1	-	-	-	-	-	-		
165.8	OTHER AUTRES	M	3	-	-	-	-	-	-	-	-	-	3	-		
		F	-	-	-	-	-	-	-	-	-	-	-	-		
165.9	ILL-DEFINED SITE, RESPIRATORY SYSTEM SIEGE MAL DEFINI, VOIES RESPIRATOIRES	M	3	-	-	-	-	1	1	-	-	-	1	-		
		F	-	-	-	-	-	-	-	-	-	-	-	-		
TOTAL	(160-165)	M	8193	141	33	313	257	2496	2866	350	302	509	909	7	10	
TOTAL	(160-165)	F	2545	21	7	90	70	640	990	128	105	141	343	2	8	
MALIGNANT NEOPLASM: BONE, CONNECTIVE TISSUE, SKIN AND BREAST (170-175)																
TUMEURS MALIGNES: OS, TISSUS CONJONCTIFS, PEAU ET SEIN (170-175)																
170	BONE AND ARTICULAR CARTILAGE OS ET CARTILAGE ARTICULAIRE	M	80	1	1	4	3	30	20	2	1	10	7	-	1	
		F	63	1	1	2	3	28	16	2	1	2	7	-	-	
170.0	BONES OF SKULL AND FACE OS DU CRANE ET DE LA FACE	M	8	-	-	-	-	4	2	-	-	2	-	-		
		F	11	-	-	-	1	5	3	1	-	-	1	-		
170.1	LOWER JAW BONE MAXILLAIRE INFERIEUR	M	11	1	-	-	-	7	3	-	-	-	-	-		
		F	6	-	-	1	1	2	1	-	-	-	1	-		
170.2	SPINE EXCLUDING SACRUM AND COCCYX RACHIS, SAUF SACRUM ET COCCYX	M	7	-	-	2	-	3	-	-	1	-	-	1		
		F	3	-	-	-	-	2	-	-	-	-	1	-		
170.3	RIBS, STERNUM AND CLAVICLE COTES, STERNUM ET CLAVICULE	M	3	-	-	-	1	-	2	-	-	-	-	-		
		F	1	-	-	-	-	1	-	-	-	-	-	-		
170.4	LONG BONES OF UPPER LIMB AND SCAPULA MEMBRE SUPERIEUR, OS LONG ET OMOPLATE	M	5	-	-	-	-	3	1	-	-	-	1	-		
		F	3	1	1	-	-	-	-	-	-	-	1	-		
170.6	PELVIC BONES, SACRUM AND COCCYX BASSIN, SACRUM ET COCCYX	M	4	-	-	1	-	-	1	-	-	-	2	-		
		F	6	-	-	-	-	2	3	-	-	-	1	-		
170.7	LOWER LIMB, LONG BONES MEMBRE INFERIEUR, OS LONGS	M	14	-	-	-	1	3	9	-	-	-	1	-		
		F	13	-	-	-	-	1	8	-	1	1	2	-		
170.8	LOWER LIMB, SHORT BONES MEMBRE INFERIEUR, OS COURTS	M	1	-	-	-	-	-	1	-	-	-	-	-		
		F	-	-	-	-	-	-	-	-	-	-	-	-		
170.9	SITE UNSPECIFIED SIEGE NON PRECISE	M	27	-	1	1	1	10	1	2	-	8	3	-		
		F	20	-	-	1	1	15	1	1	-	1	-	-		
171	CONNECTIVE AND OTHER SOFT TISSUE TISSU CONJONCTIF ET AUTRES TISSUS MOUS	M	105	1	-	9	4	20	39	2	7	10	12	-	1	
		F	107	2	-	6	-	22	32	12	7	11	15	-	-	



DECES SELON LA CAUSE ET LE SEXE PAR PROVINCE, ET SELON LA CAUSE, LE SEXE ET L'AGE POUR LE CANADA, 1982

AGE (YEARS) - AGE (ANNEES)

00-01	01-04	05-09	10-14	15-19	20-24	25-29	30-34	35-39	40-44	45-49	50-54	55-59	60-64	65-69	70-74	75-79	80-84	85+	NS/ND	INT. LIST	LISTE INT.
-	-	-	-	-	-	-	13	40	97	205	495	904	1223	1474	1450	980	533	303	7 M	162	
-	-	1	-	1	-	3	12	28	67	123	184	343	363	415	348	236	154	145	- F	-	
-	-	-	-	-	-	-	-	-	-	-	-	1	2	-	3	-	1	-	- M	162.0	
-	-	-	-	-	-	-	-	-	-	-	-	-	1	-	1	1	-	2	- F	-	
-	-	-	-	-	-	-	-	-	-	2	2	1	2	5	1	2	1	1	- M	162.2	
-	-	-	-	-	-	-	-	-	-	1	-	1	1	1	1	2	-	2	- F	-	
-	-	-	-	-	-	-	-	2	2	3	9	18	18	26	20	15	8	3	- M	162.3	
-	-	-	-	-	-	-	-	1	1	3	2	4	6	7	6	3	-	4	- F	-	
-	-	-	-	-	-	-	-	-	-	-	2	2	1	2	3	2	1	-	- M	162.4	
-	-	-	-	-	-	-	-	-	-	-	3	-	-	1	1	1	-	-	- F	-	
-	-	-	-	-	-	-	-	-	2	2	3	6	10	11	15	5	2	2	- M	162.5	
-	-	-	-	-	-	-	-	1	4	-	3	3	2	3	1	2	1	1	- F	-	
-	-	-	-	-	-	-	13	38	93	198	479	876	1190	1430	1408	956	520	297	7 M	162.9	
-	-	1	-	1	-	3	12	27	65	115	179	335	353	403	338	227	153	136	- F	-	
-	-	-	-	-	-	1	-	1	1	1	6	11	9	7	4	7	-	2	- M	163	
-	-	-	-	-	-	-	1	2	1	3	2	5	-	-	3	1	2	1	- F	-	
-	-	-	-	-	-	-	-	-	-	-	-	1	-	-	-	-	-	-	- M	163.1	
-	-	-	-	-	-	-	-	-	-	-	-	-	-	-	-	-	-	-	- F	-	
-	-	-	-	-	-	1	-	1	1	1	6	10	9	7	4	7	-	2	- M	163.9	
-	-	-	-	-	-	-	1	2	1	3	2	5	-	-	3	1	2	1	- F	-	
-	-	-	-	1	1	2	2	1	1	2	1	2	1	1	1	2	1	-	- M	164	
-	1	2	-	-	-	2	1	1	1	-	2	1	4	-	3	3	2	3	- F	-	
-	-	-	-	-	-	1	-	-	-	-	-	-	-	1	-	-	-	-	- M	164.0	
-	-	-	-	-	-	1	1	1	1	-	-	-	2	-	1	-	1	-	- F	-	
-	-	-	-	1	-	-	-	-	1	-	-	-	-	-	-	-	-	-	- M	164.1	
-	-	-	-	-	-	-	-	-	-	-	-	-	1	-	-	-	-	-	- F	-	
-	-	1	-	-	-	-	-	-	-	-	-	-	-	-	-	1	-	-	- M	164.2	
-	-	-	-	-	-	-	-	-	-	-	-	-	-	-	-	-	-	-	- F	-	
-	1	1	-	-	1	1	2	1	-	2	1	2	1	-	1	2	1	-	- M	164.9	
-	-	-	-	-	-	1	-	-	-	-	2	1	1	-	2	1	1	3	- F	-	
1	-	-	-	-	-	-	-	1	-	-	1	1	-	-	1	1	-	1	- M	165	
-	-	-	-	-	-	-	-	-	-	-	-	-	-	-	-	-	-	-	- M	165.0	
1	-	-	-	-	-	-	-	-	-	-	-	-	-	-	-	-	-	-	- F	-	
-	-	-	-	-	-	-	-	-	-	-	-	1	-	-	-	1	-	1	- M	165.8	
-	-	-	-	-	-	-	-	1	-	-	1	-	-	-	-	-	-	-	- F	-	
-	-	-	-	-	-	-	-	1	-	-	1	-	-	-	1	-	-	-	- M	165.9	
-	-	-	-	3	1	4	15	45	104	220	534	978	1293	1549	1518	1035	565	322	7 M	TOTAL	
1	1	3	-	1	-	5	14	31	71	131	191	359	374	426	363	252	166	156	- F	TOTAL	
-	-	-	5	11	4	5	3	2	1	4	7	5	3	10	6	3	4	7	- M	170	
-	-	-	7	10	2	1	4	1	2	-	1	5	5	8	3	6	4	3	1 F	-	
-	-	-	-	-	1	-	-	-	1	1	-	1	-	-	2	-	-	2	- M	170.0	
-	-	-	-	-	-	-	1	-	1	-	-	2	2	1	-	2	1	1	- F	-	
-	-	-	1	-	-	-	-	-	-	-	2	-	1	1	-	1	2	3	- M	170.1	
-	-	-	-	-	-	-	-	-	-	-	-	-	-	-	1	1	3	1	- F	-	
-	-	-	-	-	-	1	-	-	-	-	-	1	2	1	-	-	1	1	- M	170.2	
-	-	-	-	-	-	-	-	-	-	-	-	-	1	1	-	-	-	-	1 F	-	
-	-	-	-	-	-	-	-	-	-	-	-	-	-	1	2	-	-	-	- M	170.3	
-	-	-	-	-	-	-	-	-	-	-	-	-	-	1	-	-	-	-	- F	-	
-	-	-	-	-	-	-	-	-	-	-	-	-	-	1	2	2	-	-	- M	170.4	
-	-	-	-	-	-	-	-	-	-	-	-	-	1	1	1	-	-	-	- F	-	
-	-	-	1	-	-	-	2	-	-	1	1	2	-	-	-	-	-	-	- M	170.6	
-	-	-	1	5	1	1	1	1	-	2	1	-	-	1	-	-	-	-	- M	170.7	
-	-	-	3	3	1	-	1	1	1	-	-	-	1	1	-	1	-	-	- F	-	
-	-	-	-	-	-	-	1	-	-	-	-	-	-	-	-	-	-	-	- M	170.8	
-	-	-	-	-	-	-	-	-	-	-	-	-	-	-	-	-	-	-	- F	-	
-	-	-	3	6	2	3	1	1	-	-	3	1	-	5	-	-	1	1	- M	170.9	
-	-	-	3	7	1	1	-	-	-	-	-	3	-	1	1	2	-	1	- F	-	
-	2	3	2	6	3	2	5	3	6	7	5	11	11	7	11	12	4	5	- M	171	
-	-	2	1	3	9	7	7	2	3	6	12	11	12	8	13	11	3	3	- F	-	

DEATHS FROM EACH CAUSE FOR PROVINCES BY SEX, AND CANADA BY SEX AND AGE, 1982

INT. LIST LISTE INT	CAUSE OF DEATH CAUSE DU DECES		CANADA	PROVINCE OF RESIDENCE - PROVINCE DE RESIDENCE											
				NFLD. T-N.	PEI. IPE.	N.S. N-E.	N.B. N-B.	QUE. QUE.	ONT. ONT.	MAN. MAN.	SASK. SASK.	ALTA. ALTA.	B-C. C-B.	YUKON	NWT. T.N-O
171.0	HEAD, FACE AND NECK TETE ET COU	M	5	-	-	-	-	1	3	-	-	-	1	-	-
		F	7	-	-	-	-	1	6	-	-	-	-	-	-
171.2	UPPER LIMB, INCLUDING SHOULDER MEMBRE SUPERIEUR, Y COMPRIS L'EPAULE	M	4	-	-	-	-	-	4	-	-	-	-	-	-
		F	7	-	-	-	-	-	6	-	-	-	1	-	-
171.3	LOWER LIMB, INCLUDING HIP MEMBRE INFÉRIEUR, Y COMPRIS LA HANCHE	M	22	-	-	1	1	6	8	-	2	2	2	-	-
		F	22	-	-	1	-	2	8	1	3	1	6	-	-
171.4	THORAX THORAX	M	5	1	-	1	-	-	3	-	-	-	-	-	-
		F	5	-	-	-	-	1	1	-	-	1	2	-	-
171.5	ABDOMEN ABDOMEN	M	15	-	-	1	1	1	8	1	1	1	1	-	-
		F	11	-	-	-	-	2	3	2	2	1	1	-	-
171.6	PELVIS PELVIS	M	12	-	-	-	-	-	8	-	1	1	1	-	1
		F	5	1	-	-	-	-	3	-	-	-	1	-	-
171.7	TRUNK, UNSPECIFIED TRONC, SANS PRECISION	M	4	-	-	-	-	1	2	-	-	-	1	-	-
		F	-	-	-	-	-	-	-	-	-	-	-	-	-
171.8	OTHER AUTRES	M	1	-	-	-	-	-	-	-	-	-	1	-	-
		F	-	-	-	-	-	-	-	-	-	-	-	-	-
171.9	SITE UNSPECIFIED SIEGE NON PRECISE	M	37	-	-	6	2	11	3	1	3	6	5	-	-
		F	50	1	-	5	-	16	5	9	2	8	4	-	-
172	MALIGNANT MELANOMA OF SKIN MELANOME MALIN DE LA PEAU	M	222	4	1	8	4	38	99	7	9	16	36	-	-
		F	179	4	-	13	4	34	64	7	6	16	30	1	-
172.1	EYELID, INCLUDING CANTHUS PAUPIERES, Y COMPRIS COMMISSURES	M	3	-	-	-	-	-	1	-	-	-	2	-	-
		F	1	-	-	-	-	-	-	-	-	-	1	-	-
172.2	EAR AND EXTERNAL AURICULAR CANAL OREILLE ET CONDUIT AUDITIF EXTERNE	M	4	-	-	-	-	1	1	-	-	-	2	-	-
		F	2	-	-	-	-	-	2	-	-	-	-	-	-
172.3	OTHER AND UNSPECIFIED PARTS OF FACE FACE, PARTIES AUTRES ET NON PRECISEES	M	8	-	-	-	-	-	5	-	1	-	2	-	-
		F	7	-	-	-	-	-	6	-	-	-	1	-	-
172.4	SCALP AND NECK CUIR CHEVELU ET COU	M	14	-	-	-	-	-	12	-	-	-	2	-	-
		F	4	-	-	-	-	1	3	-	-	-	-	-	-
172.5	TRUNK, EXCEPT SCROTUM TRONC, A L'EXCEPTION DU SCROTUM	M	39	1	-	-	-	4	30	-	2	-	2	-	-
		F	20	1	-	1	-	1	12	-	-	-	5	-	-
172.6	UPPER LIMB INCLUDING SHOULDER MEMBRE SUPERIEUR, Y COMPRIS L'EPAULE	M	21	-	-	-	-	1	18	-	-	-	2	-	-
		F	20	-	-	-	-	1	12	-	1	-	5	1	-
172.7	LOWER LIMB INCLUDING HIP MEMBRE INFÉRIEUR, Y COMPRIS LA HANCHE	M	20	-	-	1	-	1	14	-	-	1	3	-	-
		F	27	-	-	1	-	1	18	1	1	-	5	-	-
172.8	OTHER AUTRES	M	1	-	-	-	-	1	-	-	-	-	-	-	-
		F	-	-	-	-	-	-	-	-	-	-	-	-	-
172.9	SITE UNSPECIFIED SIEGE NON PRECISE	M	112	3	1	7	4	30	18	7	6	15	21	-	-
		F	98	3	-	11	4	30	11	6	4	16	13	-	-
173	OTHER OF SKIN AUTRES DE LA PEAU	M	72	-	-	-	3	20	26	-	3	6	14	-	-
		F	42	-	-	-	-	9	19	-	3	1	10	-	-
173.0	SKIN OF LIP FACE CUTANEE DE LA LEVRE	M	2	-	-	-	-	-	1	-	1	-	-	-	-
		F	-	-	-	-	-	-	-	-	-	-	-	-	-
173.1	EYELID, INCLUDING CANTHUS PAUPIERES, Y COMPRIS COMMISSURES	M	-	-	-	-	-	-	-	-	-	-	-	-	-
		F	2	-	-	-	-	-	1	-	1	-	-	-	-
173.2	EAR AND EXTERNAL AURICULAR CANAL OREILLE ET CONDUIT AUDITIF EXTERNE	M	16	-	-	-	1	7	6	-	-	1	1	-	-
		F	5	-	-	-	-	2	2	-	-	-	1	-	-
173.3	FACE, OTHER AND UNSPECIFIED FACE, AUTRE ET NON PRECISEE	M	22	-	-	-	-	2	13	-	1	1	5	-	-
		F	14	-	-	-	-	4	5	-	2	-	3	-	-
173.4	SCALP AND NECK CUIR CHEVELU ET COU	M	8	-	-	-	-	2	2	-	-	-	4	-	-
		F	8	-	-	-	-	1	6	-	-	-	1	-	-
173.5	TRUNK, EXCEPT SCROTUM TRONC, A L'EXCEPTION SCROTUM	M	6	-	-	-	-	3	2	-	-	-	1	-	-
		F	2	-	-	-	-	1	1	-	-	-	-	-	-
173.6	UPPER LIMB, INCLUDING SHOULDER MEMBRE SUPERIEUR ET EPAULE	M	1	-	-	-	-	1	-	-	-	-	-	-	-
		F	2	-	-	-	-	-	1	-	-	-	1	-	-
173.7	LOWER LIMB, INCLUDING HIP MEMBRE INFÉRIEUR ET HANCHE	M	3	-	-	-	-	-	2	-	1	-	-	-	-
		F	5	-	-	-	-	-	2	-	-	1	2	-	-
173.9	SITE UNSPECIFIED SIEGE NON PRECISE	M	14	-	-	-	2	5	-	-	-	4	3	-	-
		F	4	-	-	-	-	1	1	-	-	-	2	-	-
174	FEMALE BREAST SEIN CHEZ LA FEMME	F	3648	50	17	146	105	942	1433	160	136	224	433	1	1
174.0	NIPPLE AND AREOLA MAMELON ET AREOLE	F	1	-	-	-	-	-	1	-	-	-	-	-	-
174.8	OTHER AUTRES	F	1	-	-	-	-	1	-	-	-	-	-	-	-

DECES SELON LA CAUSE ET LE SEXE PAR PROVINCE, ET SELON LA CAUSE, LE SEXE ET L'AGE POUR LE CANADA, 1982

AGE (YEARS) - AGE (ANNEES)																			INT. LIST		
00-01	01-04	05-09	10-14	15-19	20-24	25-29	30-34	35-39	40-44	45-49	50-54	55-59	60-64	65-69	70-74	75-79	80-84	85+	NS/ND	LISTE INT.	
-	-	-	-	-	-	-	-	-	-	2	1	-	1	1	-	-	-	-	-	M	171.0
-	-	1	-	1	-	-	1	1	1	-	-	-	1	-	-	-	1	-	-	F	-
-	-	-	1	-	1	-	-	-	1	-	-	1	-	-	-	1	-	-	-	M	171.2
-	-	-	-	-	1	-	-	-	-	-	-	1	-	-	1	2	-	-	-	F	-
-	-	1	-	2	1	1	2	1	1	1	1	2	1	-	2	2	1	3	-	M	171.3
-	-	-	-	-	2	2	1	-	1	1	2	3	-	3	4	3	-	-	-	F	-
-	-	-	-	-	-	-	-	1	1	2	-	-	-	-	1	-	-	-	-	M	171.4
-	-	-	-	-	-	1	-	-	-	-	2	-	-	1	-	-	-	-	-	F	-
-	-	-	-	-	-	1	-	-	1	-	1	4	2	3	1	2	-	-	-	M	171.5
-	-	-	-	-	-	-	1	1	-	1	1	1	2	-	-	2	1	1	-	F	-
-	1	1	1	1	-	-	-	-	1	-	-	-	-	-	2	1	2	2	-	M	171.6
-	-	-	-	-	-	-	1	-	-	-	2	1	-	1	-	-	-	-	-	F	-
-	-	-	-	-	-	-	-	1	-	-	1	-	-	-	1	-	-	-	-	M	171.7
-	-	-	-	-	-	-	-	-	-	-	-	-	-	-	-	-	-	-	-	F	-
-	-	-	-	-	-	-	-	-	-	-	-	1	-	-	-	-	-	-	-	M	171.8
-	-	-	-	-	-	-	-	-	-	-	-	-	-	-	-	-	-	-	-	F	-
-	1	1	1	3	1	-	2	1	1	1	1	3	7	3	4	6	1	-	-	M	171.9
-	-	1	-	2	6	4	3	-	1	4	4	-	7	3	8	4	1	2	-	F	-
-	-	-	-	-	2	8	8	15	12	14	31	30	26	28	19	10	11	8	-	M	172
-	-	-	-	-	2	6	13	15	12	13	17	19	9	19	17	12	10	15	-	F	-
-	-	-	-	-	-	1	-	-	-	-	-	-	-	1	-	-	-	1	-	M	172.1
-	-	-	-	-	-	-	-	-	-	-	-	-	-	1	-	-	-	-	-	F	-
-	-	-	-	-	-	-	-	-	-	-	2	1	-	-	1	-	-	-	-	M	172.2
-	-	-	-	-	1	-	-	-	-	-	-	-	-	-	-	1	-	-	-	F	-
-	-	-	-	-	-	-	-	-	-	-	1	-	1	1	1	1	1	2	-	M	172.3
-	-	-	-	-	-	-	-	1	-	1	-	1	-	1	-	1	2	-	-	F	-
-	-	-	-	-	-	-	-	2	1	2	2	3	2	1	-	-	1	-	-	M	172.4
-	-	-	-	-	-	-	-	1	1	1	-	1	-	-	-	-	-	-	-	F	-
-	-	-	-	-	-	2	-	3	3	2	9	8	7	2	-	1	2	-	-	M	172.5
-	-	-	-	-	1	3	2	3	2	2	3	-	1	1	1	1	1	4	-	F	-
-	-	-	-	-	1	-	2	1	-	4	3	1	3	3	1	1	1	1	-	M	172.6
-	-	-	-	-	1	1	1	3	1	2	4	4	2	-	1	-	-	-	-	F	-
-	-	-	-	-	-	-	1	1	2	3	2	-	3	1	2	3	2	2	-	M	172.7
-	-	-	-	-	1	1	-	1	4	2	5	1	1	2	4	4	4	1	-	F	-
-	-	-	-	-	-	-	-	-	1	-	-	-	-	-	-	-	-	-	-	M	172.8
-	-	-	-	-	-	-	-	-	-	-	-	-	-	-	-	-	-	-	-	F	-
-	-	-	-	-	2	4	8	10	6	6	17	12	14	12	11	6	4	-	-	M	172.9
-	-	-	-	-	1	3	8	10	7	4	10	8	3	13	14	4	3	10	-	F	-
-	-	-	-	-	1	1	1	1	1	-	1	3	9	11	8	6	17	12	-	M	173
-	-	-	2	-	-	-	1	-	-	3	1	4	3	3	3	5	4	13	-	F	-
-	-	-	-	-	-	-	-	-	-	-	-	-	-	-	1	-	-	-	-	M	173.0
-	-	-	-	-	-	-	-	-	-	-	-	-	-	-	-	-	-	-	-	F	-
-	-	-	-	-	-	-	-	-	-	-	-	-	-	-	1	1	-	-	-	M	173.1
-	-	-	-	-	-	-	-	-	-	-	-	-	-	-	-	-	-	-	-	F	-
-	-	-	-	-	-	-	-	-	-	1	1	1	3	1	1	2	7	2	-	M	173.2
-	-	-	-	-	-	-	-	-	1	1	1	-	-	-	1	-	-	1	-	F	-
-	-	-	-	-	-	-	1	-	1	-	-	1	1	6	4	3	3	3	-	M	173.3
-	-	-	-	-	-	-	-	-	1	1	-	1	1	1	-	1	3	5	-	F	-
-	-	-	-	-	-	-	-	-	-	-	1	-	2	1	1	1	-	2	-	M	173.4
-	-	-	-	-	-	-	-	-	-	-	-	-	2	1	-	1	-	4	-	F	-
-	-	-	-	-	-	-	-	1	-	-	-	-	2	1	1	-	1	-	-	M	173.5
-	-	-	-	-	-	-	-	-	-	-	-	-	-	-	-	1	-	1	-	F	-
-	-	-	-	-	-	-	-	-	-	-	-	-	-	1	-	-	-	-	-	M	173.6
-	-	-	-	-	-	-	-	-	-	-	-	-	-	1	-	-	1	-	-	F	-
-	-	-	-	-	1	-	-	-	-	1	-	-	-	-	-	-	1	-	-	M	173.7
-	-	-	1	-	-	-	-	-	-	1	-	-	-	-	1	-	-	2	-	F	-
-	-	-	-	-	1	1	-	-	-	-	-	1	1	1	-	-	4	5	-	M	173.9
-	-	-	1	-	-	-	-	-	-	-	-	2	-	-	-	1	-	-	-	F	-
-	-	-	-	-	-	12	47	106	150	223	397	464	474	513	402	332	264	264	-	F	174
-	-	-	-	-	-	-	-	-	-	-	-	1	-	-	-	-	-	-	-	M	174.0
-	-	-	-	-	-	-	-	-	-	-	-	-	-	1	-	-	-	-	-	F	174.8





DEATHS FROM EACH CAUSE FOR PROVINCES BY SEX, AND CANADA BY SEX AND AGE, 1982

INT. LIST LISTE INT	CAUSE OF DEATH CAUSE DU DECES		PROVINCE OF RESIDENCE - PROVINCE DE RESIDENCE											B-C. C-B.	YUKON YUKON	NNT. T.N-O
			CANADA	NFLD. T-N.	PEI. IPE.	N.S. N-E.	N.B. N-B.	QUE. QUE.	ONT. ONT.	MAN. MAN.	SASK. SASK.	ALTA. ALTA.				
188.8	OTHER AUTRES	M F	1 -	- -	- -	- -	- -	- -	- -	- -	- -	- -	- -	1 -	- -	- -
188.9	PART UNSPECIFIED PARTIE NON PRECISEE	M F	733 296	12 5	4 1	27 10	17 12	180 87	296 113	41 9	20 14	47 18	88 27	1 -	- -	- -
189	KIDNEY AND OTHER URINARY ORGANS NOS REIN ET ORGANES URINAIRES AUTRES OU SAI	M F	548 309	8 6	6 1	27 11	13 10	124 76	183 109	41 18	35 19	52 28	59 31	- -	- -	- -
189.0	KIDNEY, EXCEPT PELVIS REIN, SAUF BASSINET	M F	520 288	8 5	6 -	27 10	13 9	119 73	168 101	40 15	33 19	50 28	56 28	- -	- -	- -
189.1	RENAL PELVIS BASSINET	M F	8 5	- -	- -	- -	- -	3 1	3 2	- 2	2 -	- -	- -	- -	- -	- -
189.2	URETER URETERE	M F	16 6	- -	- -	- 1	- -	1 1	10 3	1 -	- -	2 -	2 1	- -	- -	- -
189.3	URETHRA URETRE	M F	2 9	- 1	- 1	- -	- 1	- 1	1 3	- 1	- -	- -	1 1	- -	- -	- -
189.8	OTHER AUTRES	M F	- 1	- -	- -	- -	- -	- -	- -	- -	- -	- -	- -	1 -	- -	- -
189.9	SITE UNSPECIFIED SIEGE NON PRECISE	M F	2 -	- -	- -	- -	- -	1 -	1 -	- -	- -	- -	- -	- -	- -	- -
TOTAL	(179-189)	M	3531	43	26	134	116	872	1224	199	200	263	452	2	-	-
TOTAL	(179-189)	F	2792	48	13	94	86	699	1060	134	129	182	345	-	-	2
MALIGNANT NEOPLASM OF OTHER AND UNSPECIFIED SITES (190-199) TUMEURS MALIGNES DE SIEGES AUTRES ET SANS PRECISION (190-199)																
190	EYE OEIL	M F	21 26	- -	- -	- 1	1 -	2 7	11 12	2 1	1 1	2 1	2 3	- -	- -	- -
190.0	EYEBALL GLOBE OCULAIRE	M F	- 1	- -	- -	- -	- -	- -	- 1	- -	- -	- -	- -	- -	- -	- -
190.1	ORBIT ORBITE	M F	1 7	- -	- -	- -	- -	- 3	1 3	- -	- -	- -	1 -	- -	- -	- -
190.2	LACRIMAL GLAND GLANDE LACRYMALE	M F	2 1	- -	- -	- -	- -	- 1	2 -	- -	- -	- -	- -	- -	- -	- -
190.3	CONJUNCTIVA CONJONCTIVE	M F	1 -	- -	- -	- -	- -	- -	- -	1 -	- -	- -	- -	- -	- -	- -
190.5	RETINA RETINE	M F	4 1	- -	- -	- -	- -	1 1	2 -	- -	- -	- -	1 -	- -	- -	- -
190.6	CHOROID CHOROIDE	M F	1 -	- -	- -	- -	- -	- -	1 -	- -	- -	- -	- -	- -	- -	- -
190.9	PART UNSPECIFIED PARTIE NON PRECISEE	M F	12 16	- -	- -	- 1	1 -	1 2	5 8	1 1	1 1	2 1	1 2	- -	- -	- -
191	BRAIN ENCEPHALE	M F	640 497	17 7	2 2	24 15	16 16	164 162	244 171	23 17	25 11	38 43	86 53	- -	- -	1 -
191.0	CEREBRUM, EXCEPT LOBES AND VENTRICLES CERVEAU, SAUF LOBES ET VENTRICULES	M F	141 139	- -	- -	4 3	- -	96 103	25 20	- 2	6 3	4 4	6 4	- -	- -	- -
191.1	FRONTAL LOBE LOBE FRONTAL	M F	28 28	- -	- -	- -	- -	12 9	10 9	- 2	1 1	2 -	3 7	- -	- -	- -
191.2	TEMPORAL LOBE LOBE TEMPORAL	M F	20 19	- -	- -	1 -	1 1	6 7	4 8	- 1	3 1	1 -	4 1	- -	- -	- -
191.3	PARIENTAL LOBE LOBE PARIETAL	M F	22 18	- -	- -	- -	1 1	10 11	5 3	- -	- -	2 1	5 2	- -	- -	- -
191.4	OCCIPITAL LOBE LOBE OCCIPITAL	M F	3 1	- -	- -	- -	- -	1 -	- -	- -	- -	- -	2 1	- -	- -	- -
191.5	VENTRICLE VENTRICULES	M F	3 5	- 1	- -	- -	- -	- 2	- 2	- -	- -	1 -	2 -	- -	- -	- -
191.6	CEREBELLUM CERVELET	M F	14 14	1 1	- -	- 1	- -	2 1	6 7	1 -	- 1	1 1	2 2	- -	- -	1 -
191.7	BRAIN STEM TRONC CEREBRAL	M F	17 9	1 -	- -	1 -	- -	5 3	5 4	- 1	2 -	1 -	2 1	- -	- -	- -
191.8	OTHER AUTRES	M F	14 7	- -	- -	- 1	- -	7 1	5 5	- -	- -	- -	2 -	- -	- -	- -
191.9	BRAIN, UNSPECIFIED ENCEPHALE, SANS PRECISION	M F	378 257	15 5	2 2	18 10	15 14	25 25	184 113	22 11	13 5	26 37	58 35	- -	- -	- -
192	OTHER PARTS OF NERVOUS SYSTEM AUTRES PARTIES DU SYSTEME NERVEUX	M F	18 19	- 1	- -	- 1	1 -	7 6	6 8	2 1	1 1	- -	1 1	- -	- -	- -
192.0	CRANIAL NERVES NERFS CRANIENS	M F	1 1	- -	- -	- -	- -	- -	- 1	- -	- -	1 -	- -	- -	- -	- -







DECES SELON LA CAUSE ET LE SEXE PAR PROVINCE, ET SELON LA CAUSE, LE SEXE ET L'AGE POUR LE CANADA, 1982

AGE (YEARS) - AGE (ANNEES)																		INT. LIST				
00-01	01-04	05-09	10-14	15-19	20-24	25-29	30-34	35-39	40-44	45-49	50-54	55-59	60-64	65-69	70-74	75-79	80-84	85+	NS/ND	LISTE INT.		
-	-	-	-	-	1	-	-	-	-	4	1	1	1	-	1	1	-	-	-	- M	192.1	
-	-	-	-	-	1	-	2	-	1	-	-	1	-	-	-	1	1	-	-	- F	192.2	
-	-	-	-	1	-	-	-	-	-	-	-	1	-	1	1	-	-	-	-	- M	192.9	
-	-	-	-	-	-	1	-	1	1	2	2	3	5	9	7	4	3	-	-	- M	193	
-	-	-	-	-	1	-	-	-	1	1	2	3	4	10	10	8	18	14	11	- F	194	
1	4	7	2	1	1	1	-	1	1	2	1	1	2	2	1	3	2	-	-	- M	194	
-	-	-	-	-	-	-	-	-	-	-	-	-	-	-	-	-	-	-	-	-	- F	194.0
-	4	7	1	1	-	1	-	1	1	1	1	1	2	2	1	3	2	-	-	- M	194.0	
-	5	3	1	1	1	-	1	1	1	1	2	1	3	2	1	4	2	-	1	- F	194.0	
-	-	-	-	-	-	-	-	1	-	-	-	-	-	-	-	-	-	-	-	- M	194.3	
-	-	-	-	-	-	-	-	-	-	-	-	-	-	-	-	-	-	-	-	-	- F	194.3
1	-	-	-	-	1	-	-	-	-	1	-	-	-	-	-	-	-	-	-	-	- M	194.4
-	-	-	-	-	-	-	-	-	-	-	-	-	-	-	-	-	-	-	-	-	- F	194.4
-	-	-	-	-	-	-	-	-	-	-	1	-	-	-	-	-	-	-	-	-	- M	194.6
-	-	-	-	-	-	-	-	-	-	-	-	-	-	-	-	-	-	-	-	-	- F	194.6
-	-	-	1	-	-	-	-	-	-	-	-	-	-	-	-	-	-	-	-	-	- M	194.9
-	-	-	-	-	-	-	-	-	-	-	-	-	-	-	-	-	-	-	-	-	- F	194.9
-	-	1	2	-	-	-	-	-	1	4	7	5	10	11	8	9	7	5	-	- M	195	
-	-	-	-	1	-	-	3	1	1	-	5	6	5	10	17	26	19	29	1	- F	195	
-	-	-	-	-	-	-	-	-	1	1	2	4	1	5	3	2	2	-	-	- M	195.0	
-	-	-	-	-	-	-	-	1	1	-	4	1	-	2	1	2	3	7	-	- F	195.0	
-	-	-	1	-	-	-	-	-	-	-	1	1	1	-	1	-	1	1	-	- M	195.1	
-	-	-	-	1	-	-	1	-	-	-	-	-	-	-	2	2	1	-	-	- F	195.1	
-	-	1	1	-	-	-	-	-	1	2	3	3	7	3	7	4	4	4	-	- M	195.2	
-	-	-	-	-	-	-	2	-	-	2	2	3	5	12	18	10	18	1	-	- F	195.2	
-	-	-	-	-	-	-	-	-	1	-	-	-	1	2	2	3	4	3	-	- M	195.3	
-	-	-	-	-	-	-	-	-	-	-	3	1	2	2	2	3	4	3	-	- F	195.3	
-	-	-	-	-	-	-	-	-	-	-	-	1	-	-	-	-	-	-	-	- M	195.4	
-	-	-	-	-	-	-	-	-	-	-	-	-	-	-	-	-	-	-	-	- F	195.4	
-	-	-	-	-	-	-	-	-	1	-	-	-	-	-	-	-	-	-	-	- M	195.5	
-	-	-	-	-	-	-	-	-	-	-	-	1	-	1	-	-	1	1	-	- F	195.5	
-	-	-	-	-	-	-	-	-	-	-	-	-	1	-	-	1	-	-	-	- M	195.8	
-	-	-	-	-	-	-	-	-	-	-	-	1	-	-	-	-	-	-	-	- F	195.8	
-	-	-	-	-	3	2	5	9	14	15	51	88	92	119	123	105	80	78	-	- M	199	
-	1	-	-	2	-	3	8	12	14	21	31	59	70	91	101	112	105	113	1	- F	199	
-	-	-	-	-	-	-	1	1	-	5	8	16	12	13	19	8	10	15	-	- M	199.0	
-	-	-	-	-	-	1	1	2	-	3	3	10	7	11	11	20	8	14	1	- F	199.0	
-	-	-	-	-	3	2	4	8	14	10	43	72	80	106	104	97	70	63	-	- M	199.1	
-	1	-	-	2	-	2	7	10	14	18	28	49	63	80	90	92	97	99	-	- F	199.1	
3	15	25	13	17	18	22	28	33	42	59	123	190	195	234	218	170	103	92	1	- M	TOTAL	
3	16	13	8	12	11	17	25	30	38	59	89	131	167	174	193	205	163	167	2	- F	TOTAL	
-	1	-	1	2	6	6	4	5	8	9	17	28	22	30	26	35	18	10	-	- M	200	
-	-	-	-	2	1	3	5	1	12	7	8	18	31	24	40	20	20	11	-	- F	200	
-	-	-	-	1	3	5	2	2	4	5	6	15	11	16	15	21	10	3	-	- M	200.0	
-	-	-	-	1	-	2	3	-	4	3	4	11	15	16	20	7	6	7	-	- F	200.0	
-	-	-	1	1	1	1	2	1	3	4	10	11	8	11	11	13	8	7	-	- M	200.1	
-	-	-	-	-	1	-	1	-	7	3	2	6	14	6	17	13	10	4	-	- F	200.1	
-	1	-	-	-	1	-	-	2	1	-	-	-	-	-	-	-	-	-	-	- M	200.2	
-	-	-	-	-	1	-	-	1	1	-	-	-	-	-	-	-	-	-	-	- F	200.2	
-	-	-	-	-	-	-	-	-	-	-	1	2	3	3	-	1	-	-	-	- M	200.8	
-	-	-	-	-	1	-	1	-	-	1	2	1	2	2	3	-	4	-	-	- F	200.8	
-	-	-	2	3	3	15	12	13	3	3	6	7	9	9	14	8	5	6	-	- M	201	
-	-	-	-	1	2	4	4	4	1	4	8	8	5	8	5	11	9	5	-	- F	201	
-	-	-	-	1	-	1	-	-	-	-	-	1	1	-	1	-	-	-	-	- M	201.1	
-	-	-	-	-	-	-	-	-	-	-	1	-	-	1	-	-	-	-	-	- F	201.1	
-	-	-	-	-	-	-	-	-	-	-	-	-	-	-	-	-	-	-	-	- M	201.2	
-	-	-	-	-	-	-	-	-	-	-	-	-	-	-	-	-	1	-	-	- F	201.2	

DEATHS FROM EACH CAUSE FOR PROVINCES BY SEX, AND CANADA BY SEX AND AGE, 1982

INT.LIST LISTE INT	CAUSE OF DEATH CAUSE DU DECES		PROVINCE OF RESIDENCE - PROVINCE DE RESIDENCE												
			CANADA	NFLD. T-N.	PEI. IPE.	N.S. N-E.	N.B. N-B.	QUE. QUE.	ONT. ONT.	MAN. MAN.	SASK. SASK.	ALTA. ALTA.	B-C. C-B.	YUKON YUKON	NMT. T.N-O
201.6	MIXED CELLULARITY CELLULAIRE MIXTE	M F	1 -	- -	- -	- -	- -	- -	1 -	- -	- -	- -	- -	- -	
201.7	LYMPHOCYTIC DEPLETION DEPLETION LYMPHOCYTAIRE	M F	- 1	- -	- -	- -	- -	- -	- 1	- -	- -	- -	- -	- -	
201.9	UNSPECIFIED SANS PRECISION	M F	112 75	2 -	- 1	1 3	7 3	36 21	42 29	1 3	2 4	8 3	13 8	- -	
202	OTHER OF LYMPHOID AND HISTIOCYTIC TISSUE AUTRES DES TISSUS LYMPHOIDES ET	M F	448 405	4 4	4 3	14 13	13 13	109 95	160 157	21 26	26 17	43 37	54 40	- -	
202.0	NODULAR LYMPHOMA LYMPHOME NODULAIRE	M F	11 11	- -	- -	- -	1 -	3 5	4 5	- -	- 1	2 -	1 -	- -	
202.1	MYCOSIS FUNGOIDES MYCOSIS FONGOIDE	M F	6 5	- -	- -	- -	- -	3 3	2 1	- -	1 -	- 1	- -	- -	
202.2	SEZARY'S DISEASE RETICULOSE DE SEZARY	M F	- 1	- -	- -	- -	- -	- 1	- -	- -	- -	- -	- -	- -	
202.3	MALIGNANT HISTIOCYTOSIS HISTIOCYTOSE MALIGN	M F	9 3	- -	- -	1 -	- -	4 2	2 -	- -	- 1	- -	2 -	- -	
202.4	LEUKAEMIC RETICULOENDOTHELIOSES RETICULO-ENDOTHELIOSE MALIGN	M F	11 2	- -	- -	- -	- -	1 2	4 -	1 -	1 -	3 -	1 -	- -	
202.8	OTHER LYMPHOMAS AUTRES LYMPHOMES	M F	407 376	4 4	4 3	13 11	12 13	98 82	147 149	19 25	24 14	37 35	49 40	- -	
202.9	OTHER AND UNSPECIFIED AUTRES ET SANS PRECISION	M F	4 7	- -	- -	- 2	- -	- -	1 2	1 1	- 1	1 1	1 -	- -	
203	MULTIPLE MYELOMA AND IMMUNOPROLIFERATIVE NEOPLASMS MYELOME MULTIPLE ET TUMEURS IMMUNOPROLIFERATIVES	M F	352 326	8 9	3 2	16 16	14 5	63 68	125 133	14 15	22 15	36 34	51 29	- -	
203.0	MULTIPLE MYELOMA MYELOME MULTIPLE	M F	348 323	8 9	3 2	15 16	14 4	62 67	125 132	14 15	21 15	36 34	50 29	- -	
203.1	PLASMA CELL LEUKAEMIA LEUCEMIE A PLASMOCYTES	M F	3 2	- -	- -	1 -	- 1	- 1	- -	- -	1 -	- -	1 -	- -	
203.8	OTHER IMMUNOPROLIFERATIVE NEOPLASMS AUTRES TUMEURS IMMUNOPROLIFERATIVES	M F	1 1	- -	- -	- -	- -	1 -	- 1	- -	- -	- -	- -	- -	
204	LYMPHOID LEUKAEMIA LEUCEMIE LYMPHOIDE	M F	271 188	4 4	1 2	6 7	1 6	65 47	115 72	10 8	10 11	25 11	34 20	- -	
204.0	ACUTE AIGUE	M F	88 72	3 2	- -	2 3	1 2	17 20	45 23	2 4	- 6	7 5	11 7	- -	
204.1	CHRONIC CHRONIQUE	M F	163 94	1 -	- 1	2 3	- 4	39 20	66 40	7 4	10 4	16 6	22 12	- -	
204.9	UNSPECIFIED SANS PRECISION	M F	20 22	- 2	1 1	2 1	- -	9 7	4 9	1 -	- 1	2 -	1 1	- -	
205	MYELOID LEUKAEMIA LEUCEMIE MYELOIDE	M F	332 280	6 7	- 1	9 17	4 6	74 56	140 106	16 15	16 15	41 22	26 35	- -	
205.0	ACUTE AIGUE	M F	204 187	4 4	- 1	4 11	2 4	42 40	88 65	10 11	9 8	27 17	18 26	- -	
205.1	CHRONIC CHRONIQUE	M F	105 74	1 2	- -	5 6	2 2	24 11	47 35	3 1	5 5	11 5	7 7	- -	
205.3	MYELOID SARCOMA SARCOME MYELOIDE	M F	3 1	- -	- -	- -	- -	- 1	1 -	1 -	- -	1 -	- -	- -	
205.9	UNSPECIFIED SANS PRECISION	M F	20 18	1 1	- -	- -	- -	8 4	4 6	2 3	2 2	2 -	1 2	- -	
206	MONOCYTIC LEUKAEMIA LEUCEMIE MONOCYTAIRE	M F	23 15	- -	- -	1 -	2 -	6 4	4 6	1 1	1 -	5 1	3 3	- -	
206.0	ACUTE AIGUE	M F	14 15	- -	- -	1 -	1 -	5 4	1 6	1 1	- -	4 1	1 3	- -	
206.1	CHRONIC CHRONIQUE	M F	1 -	- -	- -	- -	- -	- -	1 -	- -	- -	- -	- -	- -	
206.9	UNSPECIFIED SANS PRECISION	M F	8 -	- -	- -	- -	1 -	1 -	2 -	- -	1 -	1 -	2 -	- -	
207	OTHER SPECIFIED LEUKAEMIA AUTRES LEUCEMIES PRECISEES	M F	14 9	1 -	- -	- 1	- -	4 3	7 2	- -	- -	1 1	1 2	- -	
207.0	ACUTE ERYTHRAEMIA, ERYTHROLEUKAEMIA ERYTHROLEUCEMIES	M F	9 5	1 -	- -	- -	- -	4 1	2 2	- -	- -	1 1	1 1	- -	
207.2	MEGAKARYOCYTIC LEUKAEMIA LEUCEMIE MEGAKARYOCYTAIRE	M F	1 2	- -	- -	- 1	- -	- -	1 -	- -	- -	- -	1 -	- -	

DECES SELON LA CAUSE ET LE SEXE PAR PROVINCE, ET SELON LA CAUSE, LE SEXE ET L'AGE POUR LE CANADA, 1982

AGE (YEARS) - AGE (ANNEES)																			INT. LIST	
00-01	01-04	05-09	10-14	15-19	20-24	25-29	30-34	35-39	40-44	45-49	50-54	55-59	60-64	65-69	70-74	75-79	80-84	85+	NS/ND	LISTE INT.
-	-	-	-	-	-	-	-	-	-	-	-	-	-	-	-	-	-	1	- M	201.6
-	-	-	-	-	-	-	-	-	-	-	-	-	-	-	-	-	-	-	- F	-
-	-	-	-	-	-	-	-	-	-	-	-	-	-	-	-	-	-	-	- M	201.7
-	-	-	-	-	-	-	-	-	-	-	-	-	-	-	-	-	-	-	- F	-
-	-	-	2	2	3	14	12	13	3	3	6	6	8	9	13	8	5	5	- M	201.9
-	-	-	-	1	2	4	4	4	1	4	7	8	5	7	5	10	8	5	- F	-
-	1	2	6	1	2	6	3	9	13	12	25	55	56	69	56	63	38	31	- M	202
-	2	3	2	2	3	1	4	4	10	12	20	37	44	47	64	51	58	41	- F	-
-	-	-	-	-	-	-	-	-	-	-	1	1	-	3	4	1	1	-	- M	202.0
-	-	-	-	-	-	-	-	-	1	-	1	2	-	1	1	2	2	1	- F	-
-	-	-	-	-	-	-	-	-	-	-	-	1	1	1	1	1	-	1	- M	202.1
-	-	-	-	-	-	-	-	-	-	-	-	2	-	1	1	1	-	-	- F	-
-	-	-	-	-	-	-	-	-	-	-	-	-	-	-	-	-	-	-	- M	202.2
-	-	-	-	-	-	-	-	-	-	-	-	-	-	1	-	-	-	-	- F	-
-	-	-	1	-	-	-	-	1	1	-	2	-	1	2	-	1	-	-	- M	202.3
-	1	-	-	-	-	-	-	-	-	1	-	-	1	-	-	-	-	-	- F	-
-	-	-	-	-	-	1	-	-	-	-	-	2	2	4	1	1	-	-	- M	202.4
-	-	-	-	-	-	-	-	-	-	1	-	-	-	-	-	-	1	-	- F	-
-	1	1	5	1	2	5	3	8	12	12	21	51	52	58	50	59	37	29	- M	202.8
-	1	3	1	2	3	1	4	4	9	10	19	32	42	44	62	47	54	38	- F	-
-	-	1	-	-	-	-	-	-	-	-	1	-	-	1	-	-	-	1	- M	202.9
-	-	-	1	-	-	-	-	-	-	-	-	1	1	-	-	1	1	2	- F	-
-	-	-	-	-	-	-	2	-	3	10	19	30	52	65	55	51	36	31	- M	203
-	-	-	-	-	-	-	-	-	3	10	18	30	50	65	54	51	36	31	- F	-
-	-	-	-	-	-	-	2	-	3	6	18	19	34	42	67	57	40	35	- M	203.0
-	-	-	-	-	-	-	-	-	-	-	1	-	1	-	1	-	-	-	- F	-
-	-	-	-	-	-	-	-	-	-	-	-	-	1	-	-	1	-	-	- M	203.1
-	-	-	-	-	-	-	-	-	-	-	-	-	-	1	-	-	-	-	- F	-
-	-	-	-	-	-	-	-	-	-	-	-	-	1	-	-	-	-	-	- M	203.8
-	-	-	-	-	-	-	-	-	-	-	-	-	-	-	1	-	-	-	- F	-
1	6	20	7	10	5	3	4	4	9	2	14	18	22	26	39	32	27	22	- M	204
2	7	10	7	4	2	4	2	2	-	1	2	10	11	17	19	22	27	39	- F	-
1	6	20	6	10	5	3	4	3	6	1	5	4	-	3	5	2	3	1	- M	204.0
2	7	10	7	4	2	4	2	2	-	-	2	5	2	5	3	5	5	5	- F	-
-	-	-	-	-	-	-	-	1	3	1	8	13	18	19	31	28	21	20	- M	204.1
-	-	-	-	-	-	-	-	-	-	1	-	4	6	10	14	13	18	28	- F	-
-	-	-	1	-	-	-	-	-	-	-	1	1	4	4	3	2	3	1	- M	204.9
-	-	-	-	-	-	-	-	-	-	-	-	1	3	2	2	4	4	6	- F	-
-	3	2	3	3	11	12	9	15	5	14	28	21	26	39	55	32	33	20	1 M	205
-	1	-	3	5	7	7	8	14	12	7	17	17	26	31	34	27	33	31	- F	-
-	2	2	2	2	7	4	8	7	3	8	13	12	16	29	36	22	23	7	1 M	205.0
-	1	-	3	5	5	6	6	8	6	4	12	16	17	19	23	17	20	19	- F	-
-	-	-	1	1	4	8	-	8	2	5	14	8	8	7	14	7	9	9	- M	205.1
-	-	-	-	-	1	1	2	6	6	3	5	1	6	11	9	4	8	11	- F	-
-	1	-	-	-	-	-	-	-	-	-	-	-	-	2	-	-	-	-	- M	205.3
-	-	-	-	-	1	-	-	-	-	-	-	-	-	-	-	-	-	-	- F	-
-	-	-	-	-	-	-	1	-	-	1	1	1	2	1	5	3	1	4	- M	205.9
-	-	-	-	-	-	-	-	-	-	-	-	-	3	1	2	6	5	1	- F	-
-	-	-	1	-	2	1	-	1	-	1	2	2	1	1	4	4	5	3	- M	206
-	-	-	-	-	-	-	-	-	-	-	-	-	-	3	1	1	1	1	- F	-
-	-	-	-	2	-	-	1	-	1	1	-	-	-	1	-	4	3	1	- M	206.0
-	-	-	1	-	-	1	-	-	-	-	1	2	-	3	4	1	1	1	- F	-
-	-	-	-	-	-	-	-	-	-	-	-	-	-	-	-	-	-	-	- M	206.1
-	-	-	-	-	-	-	-	-	-	-	-	-	-	-	-	-	-	-	- F	-
-	-	-	-	-	-	-	-	-	-	-	1	2	1	-	1	-	1	2	- M	206.9
-	-	-	-	-	-	-	-	-	-	-	-	-	-	-	-	-	-	-	- F	-
-	-	-	-	-	-	-	-	-	-	-	1	-	-	3	2	4	3	1	- M	207
-	-	-	-	-	-	-	-	-	1	-	-	-	1	-	2	2	1	2	- F	-
-	-	-	-	-	-	-	-	-	-	-	-	-	-	3	1	2	2	1	- M	207.0
-	-	-	-	-	-	-	-	-	1	-	-	-	-	-	1	1	1	1	- F	-
-	-	-	-	-	-	-	-	-	-	-	-	-	-	-	-	-	1	-	- M	207.2
-	-	-	-	-	-	-	-	-	-	-	-	-	-	-	-	1	-	1	- F	-

DEATHS FROM EACH CAUSE FOR PROVINCES BY SEX, AND CANADA BY SEX AND AGE, 1982

INT. LIST LISTE INT	CAUSE OF DEATH CAUSE DU DECES		PROVINCE OF RESIDENCE - PROVINCE DE RESIDENCE												
			CANADA	NFLD. T-N.	PEI. IPE.	N.S. N-E.	N.B. N-B.	QUE. QUE.	ONT. ONT.	MAN. MAN.	SASK. SASK.	ALTA. ALTA.	B-C. C-B.	YUKON YUKON	NMT. T.N-O
207.8	OTHER AUTRES	M	4	-	-	-	-	-	4	-	-	-	-	-	-
		F	2	-	-	-	-	2	-	-	-	-	-	-	
208	LEUKAEMIA OF UNSPECIFIED CELL TYPE LEUCEMIE A CELLULES NON PRECISEES	M	287	7	3	14	9	64	103	10	14	17	45	-	1
		F	198	8	2	8	8	55	62	-	15	19	21	-	-
208.0	ACUTE AIGUE	M	126	5	2	7	5	27	44	4	3	8	21	-	-
		F	104	5	1	3	4	34	27	-	6	10	14	-	-
208.1	CHRONIC CHRONIQUE	M	19	1	-	1	-	1	10	-	1	2	3	-	-
		F	9	1	-	-	1	1	2	-	-	2	2	-	-
208.2	SUBACUTE SUBAIGUE	M	1	-	-	-	-	-	-	-	-	-	1	-	-
		F	-	-	-	-	-	-	-	-	-	-	-	-	-
208.8	OTHER AUTRES	M	4	-	-	1	-	1	1	-	1	-	-	-	-
		F	2	-	-	-	-	-	1	-	1	-	-	-	-
208.9	UNSPECIFIED SANS PRECISION	M	137	1	1	5	4	35	48	6	9	7	20	-	1
		F	83	2	1	5	3	20	32	-	8	7	5	-	-
TOTAL	(200-208)	M	2073	34	12	69	57	493	781	87	100	188	250	-	2
TOTAL	(200-208)	F	1703	33	11	70	49	421	631	82	86	139	181	-	-
	BENIGN NEOPLASMS (210-229) TUMEURS BENIGNES (210-229)														
210	LIP, ORAL CAVITY AND PHARYNX LEVRE, CAVITE BUCCALE ET PHARYNX	M	1	-	-	-	-	1	-	-	-	-	-	-	-
		F	1	-	-	-	-	1	-	-	-	-	-	-	-
210.2	MAJOR SALIVARY GLANDS GLANDES SALIVAIRES PRINCIPALES	M	1	-	-	-	-	1	-	-	-	-	-	-	-
		F	-	-	-	-	-	-	-	-	-	-	-	-	-
210.8	HYPOPHARYNX HYPOPHARYNX	M	-	-	-	-	-	-	-	-	-	-	-	-	-
		F	1	-	-	-	-	1	-	-	-	-	-	-	-
211	OTHER PARTS OF DIGESTIVE SYSTEM AUTRES PARTIES DE L'APPAREIL DIGESTIF	M	7	-	-	-	-	3	2	1	-	1	-	-	
		F	3	-	-	-	-	2	1	-	-	-	-	-	
211.0	OESOPHAGUS OESOPHAGE	M	1	-	-	-	-	1	-	-	-	-	-	-	
		F	2	-	-	-	-	1	1	-	-	-	-	-	
211.1	STOMACH ESTOMAC	M	2	-	-	-	-	1	-	1	-	-	-	-	
		F	1	-	-	-	-	1	-	-	-	-	-	-	
211.3	COLON COLON	M	1	-	-	-	-	1	-	-	-	-	-	-	
		F	-	-	-	-	-	-	-	-	-	-	-	-	
211.5	LIVER AND BILIARY PASSAGES FOIE ET VOIES BILIAIRES	M	1	-	-	-	-	-	1	-	-	-	-	-	
		F	-	-	-	-	-	-	-	-	-	-	-	-	
211.7	ISLETS OF LANGERHANS ILOTS DE LANGERHANS	M	1	-	-	-	-	-	1	-	-	-	-	-	
		F	-	-	-	-	-	-	-	-	-	-	-	-	
211.8	RETROPERITONEUM AND PERITONEUM TISSU RETROPERITONEAL ET PERITOINE	M	1	-	-	-	-	-	-	-	-	1	-	-	
		F	-	-	-	-	-	-	-	-	-	-	-	-	
212	RESPIRATORY AND INTRATHORACIC ORGANS RESPIRATOIRE ET ORGANES THORACIQUES	M	4	-	-	-	-	1	-	-	1	-	2	-	
		F	5	-	-	-	-	1	3	-	-	-	1	-	
212.3	BRONCHUS AND LUNG BRONCHES ET POUMON	M	1	-	-	-	-	1	-	-	-	-	-	-	
		F	1	-	-	-	-	-	1	-	-	-	-	-	
212.6	THYMUS THYMUS	M	2	-	-	-	-	-	-	-	1	-	1	-	
		F	-	-	-	-	-	-	-	-	-	-	-	-	
212.7	HEART COEUR	M	1	-	-	-	-	-	-	-	-	-	1	-	
		F	4	-	-	-	-	1	2	-	-	-	1	-	
213	BONE AND ARTICULAR CARTILAGE OS ET CARTILAGE ARTICULAIRE	M	1	-	-	-	-	-	1	-	-	-	-	-	
		F	-	-	-	-	-	-	-	-	-	-	-	-	
213.6	PELVIC BONES, SACRUM AND COCCYX BASSIN, SACRUM ET COCCYX	M	1	-	-	-	-	-	1	-	-	-	-	-	
		F	-	-	-	-	-	-	-	-	-	-	-	-	
215	CONNECTIVE AND OTHER SOFT TISSUE TISSU CONJONCTIF ET AUTRES TISSUS MOUS	M	-	-	-	-	-	-	-	-	-	-	-	-	
		F	1	-	-	-	-	-	1	-	-	-	-	-	
215.5	ABDOMEN ABDOMEN	M	-	-	-	-	-	-	-	-	-	-	-	-	
		F	1	-	-	-	-	-	1	-	-	-	-	-	
216	SKIN PEAU	M	3	-	-	-	-	1	1	-	-	1	-	-	
		F	3	-	-	-	-	2	-	1	-	-	-	-	
216.7	LOWER LIMB, INCLUDING HIP MEMBRE INFÉRIEUR, Y COMPRIS HANCHE	M	1	-	-	-	-	1	-	-	-	-	-	-	
		F	1	-	-	-	-	1	-	-	-	-	-	-	
216.9	SITE UNSPECIFIED SIEGE NON PRECISE	M	2	-	-	-	-	-	1	-	-	1	-	-	
		F	2	-	-	-	-	1	-	1	-	-	-	-	
218	UTERINE LEIOMYOMA LEIOMYOME UTERIN	F	2	-	-	-	-	1	1	-	-	-	-	-	
219	OTHER OF UTERUS AUTRES DE L'UTERUS	F	1	-	-	-	-	1	-	-	-	-	-	-	



DEATHS FROM EACH CAUSE FOR PROVINCES BY SEX, AND CANADA BY SEX AND AGE, 1982

INT.LIST LISTE INT	CAUSE OF DEATH CAUSE DU DECES		PROVINCE OF RESIDENCE - PROVINCE DE RESIDENCE												
			CANADA	NFLD. T-N.	PEI. IPE.	N.S. N-E.	N.B. N-B.	QUE. QUE.	ONT. ONT.	MAN. MAN.	SASK. SASK.	ALTA. ALTA.	B-C. C-B.	YUKON YUKON	NWT. T.N-O
219.9	PART UNSPECIFIED PARTIE NON PRECISEE	F	1	-	-	-	-	1	-	-	-	-	-	-	-
220	OVARY OVAIRE	F	2	-	-	-	-	1	-	-	-	1	-	-	-
223	KIDNEY AND OTHER URINARY ORGANS REIN ET AUTRES ORGANES URINAIRES	M F	2 -	- -	- -	- -	- -	- -	2 -	- -	- -	- -	- -	- -	- -
223.3	BLADDER VESSIE	M F	2 -	- -	- -	- -	- -	- -	2 -	- -	- -	- -	- -	- -	- -
225	BRAIN AND OTHER PARTS OF NERVOUS SYSTEM ENCEPHALE ET AUTRES PARTIES DU SYSTEME NERVEUX	M F	25 52	1 -	- -	1 -	1 -	7 12	8 24	- 2	2 3	2 2	3 9	- -	- -
225.0	BRAIN ENCEPHALE	M F	7 6	- -	- -	1 -	1 -	1 -	1 4	- -	1 -	1 -	1 2	- -	- -
225.1	CRANIAL NERVES NERFS CRANIENS	M F	2 4	- -	- -	- -	- -	- 2	2 2	- -	- -	- -	- -	- -	- -
225.2	CEREBRAL MENINGES MENINGES CEREBRALES	M F	14 40	1 -	- -	- -	- -	6 10	5 17	- 2	1 2	1 2	7	-	-
225.3	SPINAL CORD MOELLE EPINIERE	M F	1 1	- -	- -	- -	- -	- -	- 1	- -	- -	- -	1	-	-
225.4	SPINAL MENINGES MENINGES RACHIDIENNES	M F	1 1	- -	- -	- -	- -	- -	- -	- -	1	-	1	-	-
227	OTHER ENDOCRINE GLANDS AND RELATED STRUCTURES AUTRES GLANDES ENDOCRINES ET STRUCTURES APPARENTEES	M F	7 5	- -	- -	- -	- -	- 2	1 3	- -	- -	1	5	-	-
227.0	SUPRARENAL GLAND SURRENALE	M F	1 2	- -	- -	- -	- -	- 1	- 1	- -	- -	- -	1	-	-
227.3	PITUITARY AND CRANIOPHARYNGEAL DUCT HYPOPHYSE ET TRACTUS CRANIOPHARYNGE	M F	6 3	- -	- -	- -	- -	- 1	1 2	- -	- -	1	4	-	-
228	HAEMANGIOMA AND LYMPHANGIOMA, ANY SITE HEMANGIOME ET LYMPHANGIOME, TOUT SIEGE	M F	6 4	- -	- -	1	-	3 -	- 2	- -	- -	1 1	2	-	-
228.0	HAEMANGIOMA, ANY SITE HEMANGIOME, TOUT SIEGE	M F	4 2	- -	- -	- -	- -	2 -	- 1	- -	- -	1	2	-	-
228.1	LYMPHANGIOMA, ANY SITE LYMPHANGIOME, TOUT SIEGE	M F	2 2	- -	- -	1	-	1 -	- 1	- -	- -	1	-	-	-
229	OTHER AND UNSPECIFIED SITES SIEGES AUTRES ET NON PRECISES	M F	- 1	- -	- -	- -	- -	- -	- -	- -	- -	- -	- -	- -	1
229.9	SITE UNSPECIFIED SIEGE NON PRECISE	M F	- 1	- -	- -	- -	- -	- -	- -	- -	- -	- -	- -	- -	1
TOTAL	(210-229)	M	56	1	-	1	1	16	15	1	3	6	12	-	-
TOTAL	(210-229)	F	80	-	-	1	-	23	35	3	3	4	10	-	1
	CARCINOMA IN SITU (230-234) CARCINOME IN SITU (230-234)														
233	BREAST AND GENITOURINARY SYSTEM SEIN ET APPAREIL GENITO-URINAIRE	M F	- 1	- -	- -	- -	- -	- -	- 1	- -	- -	- -	- -	- -	- -
233.1	CERVIX UTERI COL DE L'UTERUS	F	1	-	-	-	-	-	1	-	-	-	-	-	-
234	OTHER, AND UNSPECIFIED SITE SIEGES AUTRES OU NON PRECISES	M F	1 -	- -	- -	- -	- -	- -	- -	- -	- -	1	-	-	-
234.9	SITE UNSPECIFIED SIEGE NON PRECISE	M F	1 -	- -	- -	- -	- -	- -	- -	- -	- -	1	-	-	-
TOTAL	(230-234)	M	1	-	-	-	-	-	-	-	-	1	-	-	-
TOTAL	(230-234)	F	1	-	-	-	-	-	1	-	-	-	-	-	-
	NEOPLASM OF UNCERTAIN BEHAVIOR (235-238) TUMEURS A EVOLUTION IMPREVISIBLE (235-238)														
235	DIGESTIVE AND RESPIRATORY SYSTEMS APPAREILS DIGESTIF ET RESPIRATOIRE	M F	7 4	- -	- -	- 1	- -	- -	2 3	- -	- -	3	2	-	-
235.2	STOMACH, INTESTINES AND RECTUM ESTOMAC, INTESTIN ET RECTUM	M F	3 3	- -	- -	- 1	- -	- -	1 2	- -	- -	2	-	-	-
235.3	LIVER AND BILIARY PASSAGES FOIE ET VOIES BILIAIRES	M F	2 1	- -	- -	- -	- -	- -	1 1	- -	- -	1	-	-	-
235.7	TRACHEA, BRONCHUS AND LUNG TRACHEE, BRONCHES ET POUMON	M F	2 -	- -	- -	- -	- -	- -	- -	- -	- -	- -	2	-	-

DECES SELON LA CAUSE ET LE SEXE PAR PROVINCE, ET SELON LA CAUSE, LE SEXE ET L'AGE POUR LE CANADA, 1982

AGE (YEARS) - AGE (ANNEES)																	INT. LIST				
00-01	01-04	05-09	10-14	15-19	20-24	25-29	30-34	35-39	40-44	45-49	50-54	55-59	60-64	65-69	70-74	75-79	80-84	85+	NS/ND	LISTE INT.	
-	-	-	-	-	-	-	-	-	-	-	-	-	-	-	1	-	-	-	-	F	219.9
-	-	-	-	-	-	-	-	-	-	-	-	-	-	-	-	-	2	-	-	F	220
-	-	-	-	-	-	-	1	-	-	-	-	-	-	-	-	-	-	1	-	M	223
-	-	-	-	-	-	-	1	-	-	-	-	-	-	-	-	-	-	-	-	F	223
-	-	-	-	-	-	-	-	1	-	-	-	-	-	-	-	-	-	1	-	M	223.3
-	-	-	-	-	-	-	-	-	1	-	-	-	-	-	-	-	-	-	-	F	223.3
1	-	-	-	-	2	1	-	-	1	-	2	1	4	2	2	5	2	2	-	M	225
-	-	-	-	-	-	1	-	1	2	2	4	3	8	5	9	11	4	2	-	F	225
1	-	-	-	-	-	1	-	-	1	-	1	-	1	-	-	1	-	1	-	M	225.0
-	-	-	-	-	-	1	-	-	1	-	1	-	-	-	1	1	-	1	-	F	225.0
-	-	-	-	-	1	-	-	-	-	-	-	-	-	-	-	1	-	-	-	M	225.1
-	-	-	-	-	-	-	-	-	-	-	-	1	1	-	1	1	-	-	-	F	225.1
-	-	-	-	-	1	-	-	-	-	-	-	1	3	2	2	3	1	1	-	M	225.2
-	-	-	-	-	-	-	-	-	2	2	3	2	7	5	6	8	4	1	-	F	225.2
-	-	-	-	-	-	-	-	-	-	-	-	-	-	-	-	-	1	-	-	M	225.3
-	-	-	-	-	-	-	-	-	-	-	-	-	-	-	1	-	-	-	-	F	225.3
-	-	-	-	-	-	-	-	-	-	-	1	-	-	-	-	-	-	-	-	M	225.4
-	-	-	-	-	-	-	-	-	-	-	-	-	-	-	-	1	-	-	-	F	225.4
-	-	-	-	-	-	1	-	-	1	-	-	2	-	1	-	1	1	-	-	M	227
-	-	-	-	-	-	-	-	-	-	-	-	-	-	1	3	-	-	1	-	F	227
-	-	-	-	-	-	-	-	-	-	-	-	1	-	-	-	-	-	-	-	M	227.0
-	-	-	-	-	-	-	-	-	-	-	-	-	-	-	1	-	-	1	-	F	227.0
-	-	-	-	-	-	1	-	-	1	-	-	1	-	1	-	1	1	-	-	M	227.3
-	-	-	-	-	-	-	-	-	-	-	-	-	-	1	2	-	-	-	-	F	227.3
-	-	-	1	-	-	-	-	-	1	-	-	-	2	-	-	1	1	-	-	M	228
1	-	-	1	-	-	-	-	-	-	-	-	-	1	-	-	1	-	-	-	F	228
-	-	-	1	-	-	-	-	-	1	-	-	-	1	-	-	-	1	-	-	M	228.0
-	-	-	-	-	-	-	-	-	-	-	-	-	1	-	-	1	-	-	-	F	228.0
-	-	-	1	-	-	-	-	-	-	-	-	-	1	-	-	1	-	-	-	M	228.1
1	-	-	1	-	-	-	-	-	-	-	-	-	-	-	-	-	-	-	-	F	228.1
-	-	-	-	-	-	-	-	-	-	-	-	-	-	-	-	-	-	-	-	M	229
-	-	-	-	-	-	-	1	-	-	-	-	-	-	-	-	-	-	-	-	F	229
-	-	-	-	-	-	-	-	-	-	-	-	-	-	-	-	-	-	-	-	M	229.9
-	-	-	-	-	-	-	1	-	-	-	-	-	-	-	-	-	-	-	-	F	229.9
2	-	-	1	-	2	2	1	1	4	1	3	3	8	5	3	10	5	5	-	M	TOTAL
1	-	-	1	-	-	1	1	1	2	2	5	3	9	11	19	13	7	4	-	F	TOTAL
-	-	-	-	-	-	-	-	-	1	-	-	-	-	-	-	-	-	-	-	M	233
-	-	-	-	-	-	-	-	-	-	-	-	-	-	-	-	-	-	-	-	F	233
-	-	-	-	-	-	-	-	-	1	-	-	-	-	-	-	-	-	-	-	M	233.1
-	-	-	-	-	-	-	-	-	-	-	-	-	-	-	-	-	-	-	-	F	233.1
-	-	-	-	-	-	-	-	-	-	-	-	-	-	-	1	-	-	-	-	M	234
-	-	-	-	-	-	-	-	-	-	-	-	-	-	-	-	-	-	-	-	F	234
-	-	-	-	-	-	-	-	-	-	-	-	-	-	-	1	-	-	-	-	M	234.9
-	-	-	-	-	-	-	-	-	-	-	-	-	-	-	-	-	-	-	-	F	234.9
-	-	-	-	-	-	-	-	-	-	-	-	-	-	-	1	-	-	-	-	M	TOTAL
-	-	-	-	-	-	-	-	-	1	-	-	-	-	-	-	-	-	-	-	F	TOTAL
2	-	-	-	-	-	-	-	-	-	1	-	-	-	1	-	2	-	1	-	M	235
1	-	-	-	-	-	-	-	-	-	-	-	-	-	-	-	-	-	-	-	F	235
-	-	-	-	-	-	-	-	-	-	1	-	-	-	1	-	1	-	-	-	M	235.2
-	-	-	-	-	-	-	-	-	-	-	-	-	-	-	1	2	-	1	-	F	235.2
1	-	-	-	-	-	-	-	-	-	-	-	-	-	-	-	1	-	-	-	M	235.3
1	-	-	-	-	-	-	-	-	-	-	-	-	-	-	-	-	-	-	-	F	235.3
1	-	-	-	-	-	-	-	-	-	-	-	-	-	-	-	-	-	1	-	M	235.7
-	-	-	-	-	-	-	-	-	-	-	-	-	-	-	-	-	-	-	-	F	235.7

DEATHS FROM EACH CAUSE FOR PROVINCES BY SEX, AND CANADA BY SEX AND AGE, 1982

INT. LIST LISTE INT	CAUSE OF DEATH CAUSE DU DECES		PROVINCE OF RESIDENCE - PROVINCE DE RESIDENCE													
			CANADA	NFLD. T-N.	PEI. IPE.	N.S. N-E.	N.B. N-B.	QUE. QUE.	ONT. ONT.	MAN. MAN.	SASK. SASK.	ALTA. ALTA.	B-C. C-B.	YUKON YUKON	NWT. T.N-O	
236	GENITOURINARY ORGANS APPAREIL GENITO-URINAIRE	M	1	-	-	-	-	1	-	-	-	-	-	-	-	-
		F	1	-	-	-	-	1	-	-	-	-	-	-	-	-
236.4	TESTIS TESTICULE	M	1	-	-	-	-	1	-	-	-	-	-	-	-	-
236.7	BLADDER VESSIE	M	-	-	-	-	-	-	-	-	-	-	-	-	-	-
		F	1	-	-	-	-	1	-	-	-	-	-	-	-	-
237	ENDOCRINE GLANDS AND NERVOUS SYSTEM GLANDES ENDOCRINES ET SYSTEME	M	10	1	-	-	-	3	4	-	-	2	-	-	-	-
		F	12	-	-	-	-	3	6	-	1	1	1	-	-	-
237.0	PITUITARY AND CRANIOPHARYNGEAL DUCT HYPOPHYSE ET TRACTUS CRANIOPHARYNGE	M	4	-	-	-	-	1	2	-	-	1	-	-	-	-
		F	8	-	-	-	-	2	4	-	-	1	1	-	-	-
237.1	PINEAL GLAND EPIPHYSE	M	1	1	-	-	-	-	-	-	-	-	-	-	-	-
		F	-	-	-	-	-	-	-	-	-	-	-	-	-	-
237.5	BRAIN AND SPINAL CORD ENCEPHALE ET MOELLE EPINIÈRE	M	3	-	-	-	-	1	1	-	-	1	-	-	-	-
		F	-	-	-	-	-	-	-	-	-	-	-	-	-	-
237.7	NEUROFIBROMATOSIS NEUROFIBROMATOSE	M	2	-	-	-	-	1	1	-	-	-	-	-	-	-
		F	4	-	-	-	-	1	2	-	1	-	-	-	-	-
238	OTHER AND UNSPECIFIED SITES AND TISSUES SIEGES ET TISSUS AUTRES ET NON PRECISES	M	49	1	-	1	1	7	18	1	4	5	11	-	-	-
		F	43	-	-	3	2	10	15	2	2	5	4	-	-	-
238.1	CONNECTIVE AND OTHER SOFT TISSUE TISSU CONJONCTIF ET AUTRE TISSU MOU	M	1	-	-	-	-	1	-	-	-	-	-	-	-	-
		F	1	-	-	-	-	1	-	-	-	-	-	-	-	-
238.2	SKIN PEAU	M	1	-	-	-	-	1	-	-	-	-	-	-	-	-
		F	-	-	-	-	-	-	-	-	-	-	-	-	-	-
238.4	POLYCYTHAEMIA VERA POLYGLOBULIE PRIMITIVE	M	14	1	-	-	-	5	-	2	2	4	-	-	-	-
		F	20	-	-	3	2	4	5	2	1	2	1	-	-	-
238.6	PLASMA CELLS PLASMOCYTES	M	5	-	-	-	-	1	2	-	-	-	2	-	-	-
		F	1	-	-	-	-	1	-	-	-	-	-	-	-	-
238.7	OTHER LYMPHATIC AND HAEMATOPOIETIC AUTRE LYMPHATIQUE ET HEMATOPOIETIQUE	M	26	-	-	1	1	4	11	1	2	1	5	-	-	-
		F	17	-	-	-	-	3	9	-	1	1	3	-	-	-
238.9	SITE UNSPECIFIED SIEGE NON PRECISE	M	2	-	-	-	-	-	-	-	-	2	-	-	-	-
		F	4	-	-	-	-	1	1	-	-	2	-	-	-	-
TOTAL	(235-238)	M	67	2	-	1	1	11	24	1	4	10	13	-	-	-
TOTAL	(235-238)	F	60	-	-	4	2	14	24	2	3	6	5	-	-	-
NEOPLASM OF UNSPECIFIED NATURE (239) TUMEUR DE NATURE NON PRECISEE (239)																
239	NEOPLASM OF UNSPECIFIED NATURE TUMEURS DE NATURE NON PRECISEE	M	67	8	2	10	2	-	23	8	5	6	3	-	-	-
		F	68	4	3	10	1	1	21	7	4	9	8	-	-	-
239.0	DIGESTIVE SYSTEM APPAREIL DIGESTIF	M	4	2	-	-	-	-	1	1	-	-	-	-	-	-
		F	8	2	-	1	-	-	2	-	1	2	-	-	-	-
239.1	RESPIRATORY SYSTEM APPAREIL RESPIRATOIRE	M	8	-	-	1	-	-	1	1	2	1	2	-	-	-
		F	3	-	-	-	-	-	1	-	-	-	2	-	-	-
239.2	BONE, SOFT TISSUE AND SKIN OS, TISSUS MOUS ET PEAU	M	1	-	-	-	-	-	1	-	-	-	-	-	-	-
		F	-	-	-	-	-	-	-	-	-	-	-	-	-	-
239.4	BLADDER VESSIE	M	-	-	-	-	-	-	-	-	-	-	-	-	-	-
		F	1	-	-	-	-	-	1	-	-	-	-	-	-	-
239.5	OTHER GENITOURINARY ORGANS AUTRES ORGANES GENITO-URINAIRES	M	1	-	-	-	-	-	-	1	-	-	-	-	-	-
		F	6	-	-	1	-	-	2	1	1	-	1	-	-	-
239.6	BRAIN ENCEPHALE	M	46	6	2	9	2	-	15	4	3	4	1	-	-	-
		F	43	2	3	6	1	1	13	6	1	5	5	-	-	-
239.7	ENDOCRINE AND OTHER NERVOUS SYSTEM ENDOCRINE ET AUTRE DU SYSTEME NERVEUX	M	2	-	-	-	-	-	2	-	-	-	-	-	-	-
		F	3	-	-	1	-	-	2	-	-	-	-	-	-	-
239.8	OTHER SPECIFIED SITES AUTRES SIEGES PRECISES	M	2	-	-	-	-	-	2	-	-	-	-	-	-	-
		F	2	-	-	-	-	-	-	-	1	1	-	-	-	-
239.9	SITE UNSPECIFIED SIEGE NON PRECISE	M	3	-	-	-	-	-	1	1	-	1	-	-	-	-
		F	2	-	-	1	-	-	-	-	-	1	-	-	-	-
TOTAL	(239)	M	67	8	2	10	2	-	23	8	5	6	3	-	-	-
TOTAL	(239)	F	68	4	3	10	1	1	21	7	4	9	8	-	-	-
TOTAL	(140-239)	M	23640	462	134	911	716	6405	8411	1096	1041	1669	2754	14	27	
TOTAL	(140-239)	F	18724	316	99	748	537	4744	7152	946	773	1224	2162	5	18	

III. ENDOCRINE, NUTRITIONAL AND METABOLIC DISEASES (240-279)  
III. MALADIES: GLANDES ENDO-CRINES, NUTRITION, METABOLISME (240-279)

DISORDERS OF THYROID GLAND (240-246)  
TROUBLES DU CORPS THYROÏDE (240-246)



DECES SELON LA CAUSE ET LE SEXE PAR PROVINCE, ET SELON LA CAUSE, LE SEXE ET L'AGE POUR LE CANADA, 1982

AGE (YEARS) - AGE (ANNEES)

00-01	01-04	05-09	10-14	15-19	20-24	25-29	30-34	35-39	40-44	45-49	50-54	55-59	60-64	65-69	70-74	75-79	80-84	85+	NS/ND	INT. LIST	LISTE INT.
-	-	-	-	-	-	1	-	-	-	-	-	-	-	-	-	-	-	-	-	M	236
-	-	-	-	-	-	-	-	-	-	-	-	-	-	-	-	1	-	-	-	F	
-	-	-	-	-	-	1	-	-	-	-	-	-	-	-	-	-	-	-	-	M	236.4
-	-	-	-	-	-	-	-	-	-	-	-	-	-	-	-	1	-	-	-	M	236.7
-	-	-	-	-	-	-	-	-	-	-	-	-	-	-	-	-	-	-	-	F	
1	-	-	1	-	1	-	-	1	-	2	-	1	-	1	2	-	-	-	-	M	237
-	-	1	-	1	1	-	1	1	1	-	1	1	-	1	-	1	1	1	-	F	
-	-	-	1	-	-	-	-	-	-	1	-	1	-	-	1	-	-	-	-	M	237.0
-	-	1	-	1	-	-	-	-	1	-	1	1	-	1	-	1	1	-	-	F	
-	-	-	-	-	-	-	-	1	-	-	-	-	-	-	-	-	-	-	-	M	237.1
-	-	-	-	-	-	-	-	-	-	-	-	-	-	-	-	-	-	-	-	F	
1	-	-	-	-	-	-	-	-	-	1	-	-	-	-	1	-	-	-	-	M	237.5
-	-	-	-	-	-	-	-	-	-	-	-	-	-	-	-	-	-	-	-	F	
-	-	-	-	-	1	-	-	1	-	-	-	-	-	1	-	-	-	-	-	M	237.7
-	-	-	-	-	1	-	1	1	-	-	-	-	-	-	-	-	-	-	1	F	
-	-	-	-	-	-	1	1	-	1	-	1	2	7	7	7	4	13	5	-	M	238
-	-	-	-	-	-	1	1	2	-	1	1	2	3	8	5	5	5	10	-	F	
-	-	-	-	-	-	1	-	-	-	-	-	-	-	-	-	-	-	-	-	M	238.1
-	-	-	-	-	-	-	-	1	-	-	-	-	-	-	-	-	-	-	-	F	
-	-	-	-	-	-	-	-	-	-	-	-	-	-	-	-	-	1	-	-	M	238.2
-	-	-	-	-	-	-	-	-	-	-	-	-	-	-	-	-	-	-	-	F	
-	-	-	-	-	-	-	-	-	-	1	1	1	3	2	2	4	4	3	1	M	238.4
-	-	-	-	-	-	-	-	-	-	1	1	-	2	2	4	4	2	4	-	F	
-	-	-	-	-	-	-	1	-	1	-	-	-	1	2	-	-	-	-	-	M	238.6
-	-	-	-	-	-	-	-	-	-	-	-	-	1	-	-	-	-	-	-	F	
-	-	-	-	-	-	-	-	-	-	-	-	1	3	3	4	3	8	4	-	M	238.7
-	-	-	-	-	-	1	-	1	-	-	-	-	4	4	1	1	3	6	-	F	
-	-	-	-	-	-	-	-	-	-	-	-	2	-	-	1	-	1	-	-	M	238.9
-	-	-	-	-	-	-	-	-	-	-	-	2	-	2	-	-	-	-	-	F	
3	-	-	1	-	1	2	1	1	1	3	1	3	7	9	9	6	13	6	-	M	TOTAL
1	-	1	-	1	1	1	1	3	1	1	2	3	3	9	5	9	6	12	-	F	TOTAL
1	-	2	1	-	-	-	2	2	1	1	3	6	9	9	3	9	7	11	-	M	239
-	-	2	1	1	1	1	-	1	2	2	3	4	7	7	7	8	7	14	-	F	
-	-	-	-	-	1	-	-	-	-	-	-	1	1	-	1	-	1	2	-	M	239.0
-	-	-	-	-	-	-	-	-	-	-	-	-	-	2	-	1	1	2	-	F	
-	-	-	-	-	-	-	-	-	-	-	-	-	-	2	-	1	1	4	-	M	239.1
-	-	-	-	-	-	-	-	-	-	-	-	-	-	-	-	1	-	2	-	F	
1	-	-	-	-	-	-	-	-	-	-	-	-	-	-	-	-	-	-	-	M	239.2
-	-	-	-	-	-	-	-	-	-	-	-	-	-	-	-	-	-	-	-	F	
-	-	-	-	-	-	-	-	-	-	-	-	-	-	-	-	-	-	-	-	M	239.4
-	-	-	-	-	-	-	-	-	-	-	-	-	-	-	-	1	-	-	-	F	
-	-	-	-	-	-	-	-	-	-	-	-	-	-	1	-	2	-	-	1	M	239.5
-	-	-	-	-	-	-	-	-	-	-	-	-	-	-	-	-	-	3	-	F	
-	-	1	1	-	-	-	1	2	1	1	3	5	8	6	3	6	4	4	-	M	239.6
-	-	2	1	1	-	1	-	1	2	2	3	2	6	5	2	5	5	5	-	F	
-	-	-	-	-	-	-	-	-	-	-	-	-	-	-	-	-	2	-	-	M	239.7
-	-	-	-	-	-	-	-	-	-	-	-	2	-	-	1	-	-	-	-	F	
-	-	-	-	-	-	-	-	-	-	-	-	-	-	1	-	1	-	-	-	M	239.8
-	-	-	-	-	-	-	-	-	-	-	-	-	-	-	-	1	-	1	-	F	
-	-	1	-	-	-	-	1	-	-	-	-	-	-	-	-	-	-	1	-	M	239.9
-	-	-	-	-	-	-	-	-	-	-	-	-	-	-	-	-	1	1	-	F	
1	-	2	1	-	-	-	2	2	1	1	3	6	9	9	3	9	7	11	-	M	TOTAL
-	-	2	1	1	1	1	-	1	2	2	3	4	7	7	7	8	7	14	-	F	TOTAL
11	33	61	46	65	96	119	141	232	363	633	1366	2347	3035	3805	3989	3236	2259	1790	13	M	TOTAL
8	33	42	35	52	57	118	198	323	499	744	1225	1863	2192	2518	2602	2280	1886	2042	7	F	TOTAL

DEATHS FROM EACH CAUSE FOR PROVINCES BY SEX, AND CANADA BY SEX AND AGE, 1982

INT. LIST LISTE INT	CAUSE OF DEATH CAUSE DU DECES		PROVINCE OF RESIDENCE - PROVINCE DE RESIDENCE													
			CANADA	NFLD. T.-N.	PEI. IPE.	N.S. N.-E.	N.B. N.-B.	QUE. QUE.	ONT. ONT.	MAN. MAN.	SASK. SASK.	ALTA. ALTA.	B.-C. C.-B.	YUKON YUKON	NMT. T.-N.-O	
240	SIMPLE AND UNSPECIFIED GOITRE GOITRE SIMPLE OU NON PRECISE	M	1	-	-	-	-	-	-	-	-	-	-	1	-	-
		F	8	-	-	1	-	4	2	-	-	-	-	1	-	-
240.9	UNSPECIFIED SANS PRECISION	M	1	-	-	-	-	-	-	-	-	-	-	1	-	-
		F	8	-	-	1	-	4	2	-	-	-	-	1	-	-
241	NONTOXIC NODULAR GOITRE GOITRE NODULAIRE NON TOXIQUE	M	-	-	-	-	-	-	-	-	-	-	-	-	-	-
		F	1	-	-	-	-	1	-	-	-	-	-	-	-	-
241.0	NONTOXIC UNINODULAR UNINODULAIRE NON TOXIQUE	M	-	-	-	-	-	-	-	-	-	-	-	-	-	-
		F	1	-	-	-	-	1	-	-	-	-	-	-	-	-
242	THYROTOXICOSIS WITH OR WITHOUT GOITRE THYREOTOXICOSE AVEC OU SANS GOITRE	M	2	-	-	-	-	1	1	-	-	-	-	-	-	-
		F	8	-	-	-	1	1	4	-	-	-	-	2	-	-
242.0	TOXIC DIFFUSE TOXIQUE DIFFUS	M	-	-	-	-	-	-	-	-	-	-	-	-	-	-
		F	1	-	-	-	-	-	1	-	-	-	-	-	-	-
242.9	WITHOUT GOITRE OR OTHER CAUSE SANS GOITRE NI AUTRES CAUSES	M	2	-	-	-	-	1	1	-	-	-	-	-	-	-
		F	7	-	-	-	1	1	3	-	-	-	-	2	-	-
243	CONGENITAL HYPOTHYROIDISM HYPOTHYROIDIE CONGENITALE	M	-	-	-	-	-	-	-	-	-	-	-	-	-	-
		F	1	-	-	-	-	-	-	-	-	1	-	-	-	-
244	ACQUIRED HYPOTHYROIDISM HYPOTHYROIDIE ACQUISE	M	14	-	-	2	1	3	3	-	3	1	1	-	-	-
		F	44	-	-	1	-	17	17	1	3	1	4	-	-	-
244.9	UNSPECIFIED SANS PRECISION	M	14	-	-	2	1	3	3	-	3	1	1	-	-	-
		F	44	-	-	1	-	17	17	1	3	1	4	-	-	-
245	THYROIDITIS THYROIDITE	M	1	-	-	-	-	1	-	-	-	-	-	-	-	-
		F	2	-	-	-	-	1	1	-	-	-	-	-	-	-
245.2	CHRONIC LYMPHOCYTIC CHRONIQUE LYMPHOMATEUSE	M	1	-	-	-	-	1	-	-	-	-	-	-	-	-
		F	2	-	-	-	-	1	1	-	-	-	-	-	-	-
246	OTHER DISORDERS OF THE THYROID AUTRES TROUBLES DU CORPS THYROIDE	M	-	-	-	-	-	-	-	-	-	-	-	-	-	-
		F	3	-	-	-	-	2	1	-	-	-	-	-	-	-
246.8	OTHER AUTRES	M	-	-	-	-	-	-	-	-	-	-	-	-	-	-
		F	1	-	-	-	-	1	-	-	-	-	-	-	-	-
246.9	UNSPECIFIED SANS PRECISION	M	-	-	-	-	-	-	-	-	-	-	-	-	-	-
		F	2	-	-	-	-	1	1	-	-	-	-	-	-	-
TOTAL	(240-246)	M	18	-	-	2	1	5	4	-	3	1	2	-	-	-
TOTAL	(240-246)	F	67	-	-	2	1	26	25	1	3	2	7	-	-	-
DISEASES OF OTHER ENDOCRINE GLANDS (250-259) MALADIES DES AUTRES GLANDES ENDOCRINES (250-259)																
250	DIABETES MELLITUS DIABETE SUCRE	M	1328	26	5	66	43	327	488	71	67	112	123	-	-	-
		F	1694	38	12	80	63	485	593	81	70	122	150	-	-	-
250.0	WITHOUT MENTION OF COMPLICATION SANS MENTION DE COMPLICATIONS	M	1054	23	4	52	33	281	379	59	46	98	79	-	-	-
		F	1383	33	12	63	54	418	472	66	55	108	102	-	-	-
250.1	WITH KETOACIDOSIS AVEC ACIDOCETOSE	M	35	-	-	3	1	4	12	1	4	2	8	-	-	-
		F	49	-	-	2	-	12	12	4	4	4	11	-	-	-
250.2	WITH COMA AVEC COMA	M	39	1	-	1	1	12	10	2	3	3	6	-	-	-
		F	53	3	-	2	2	18	18	1	1	2	6	-	-	-
250.3	WITH RENAL MANIFESTATIONS AVEC COMPLICATIONS RENALES	M	52	-	1	1	3	8	15	4	3	6	11	-	-	-
		F	62	1	-	2	2	8	24	4	4	2	15	-	-	-
250.4	WITH OPHTHALMIC MANIFESTATIONS AVEC COMPLICATIONS OCULAIRES	M	7	1	-	-	-	4	-	1	-	-	1	-	-	-
		F	-	-	-	-	-	-	-	-	-	-	-	-	-	-
250.5	WITH NEUROLOGICAL MANIFESTATIONS AVEC COMPLICATIONS NEUROLOGIQUES	M	3	-	-	1	-	1	1	-	-	-	-	-	-	-
		F	6	-	-	1	-	-	3	-	1	1	-	-	-	-
250.6	WITH CIRCULATORY DISORDERS AVEC TROUBLES VASCULAIRES	M	123	1	-	8	5	16	66	4	9	3	11	-	-	-
		F	122	1	-	10	4	25	60	6	4	3	9	-	-	-
250.7	WITH OTHER SPECIFIED MANIFESTATIONS AVEC AUTRES COMPLICATIONS PRECISEES	M	7	-	-	-	-	1	4	-	2	-	-	-	-	-
		F	11	-	-	-	-	4	4	-	-	-	3	-	-	-
250.9	WITH COMPLICATIONS NOS AVEC COMPLICATIONS SAI	M	8	-	-	-	-	-	1	-	-	-	7	-	-	-
		F	8	-	-	-	1	-	-	-	1	2	4	-	-	-
251	OTHER DISORDERS OF PANCREATIC INTERNAL SECRETION AUTRES TROUBLES DE LA SECRETION PANCREATIQUE INTERNE	M	17	-	-	1	1	8	1	2	-	1	3	-	-	-
		F	8	-	-	-	-	5	3	-	-	-	-	-	-	-
251.0	HYPOLYCAEMIC COMA COMA HYPOLYCEMIQUE	M	5	-	-	-	1	-	-	1	-	-	3	-	-	-
		F	1	-	-	-	-	-	1	-	-	-	-	-	-	-
251.1	OTHER HYPERINSULINISM AUTRES HYPERINSULINISMES	M	1	-	-	-	-	-	1	-	-	-	-	-	-	-
		F	-	-	-	-	-	-	-	-	-	-	-	-	-	-
251.2	HYPOLYCAEMIA, UNSPECIFIED HYPOLYCEMIE, SANS PRECISION	M	9	-	-	1	-	7	-	-	-	1	-	-	-	-
		F	7	-	-	-	-	5	2	-	-	-	-	-	-	-

DECES SELON LA CAUSE ET LE SEXE PAR PROVINCE, ET SELON LA CAUSE, LE SEXE ET L'AGE POUR LE CANADA, 1982

AGE (YEARS) - AGE (ANNEES)

00-01	01-04	05-09	10-14	15-19	20-24	25-29	30-34	35-39	40-44	45-49	50-54	55-59	60-64	65-69	70-74	75-79	80-84	85+	NS/ND	INT. LIST	LISTE INT.
-	-	-	-	-	-	1	-	-	-	-	-	-	-	1	1	1	1	2	2	- M	240
-	-	-	-	-	-	1	-	-	-	-	-	-	-	1	1	1	1	2	2	- F	240.9
1	-	-	-	-	-	-	-	-	-	-	-	-	-	-	-	-	-	-	-	- M	241
1	-	-	-	-	-	-	-	-	-	-	-	-	-	-	-	-	-	-	-	- F	241.0
-	-	-	-	-	-	-	1	-	-	-	-	1	-	-	-	-	-	-	-	- M	242
-	-	-	-	-	-	-	-	-	-	-	-	1	1	-	-	-	1	3	2	- F	242.9
-	-	-	-	-	-	-	-	-	-	-	-	-	-	-	-	-	-	1	-	- M	242.0
-	-	-	-	-	-	-	-	-	-	-	-	-	-	-	-	-	-	-	-	- F	242.0
-	-	-	-	-	-	-	1	-	-	-	-	1	-	-	-	-	-	-	-	- M	242.9
-	-	-	-	-	-	-	-	-	-	-	-	1	1	-	-	-	1	2	2	- F	242.9
-	-	-	-	-	-	-	-	-	-	-	-	-	1	-	-	-	-	-	-	- M	243
-	-	-	-	-	-	-	-	-	-	-	-	-	1	-	-	-	-	-	-	- F	243
-	-	-	-	-	-	-	-	2	-	-	1	1	1	4	1	4	1	3	18	- M	244
-	-	-	-	-	-	-	-	-	-	-	-	-	2	3	6	8	3	18	- F	244	
-	-	-	-	-	-	-	-	2	-	-	1	1	2	4	1	4	1	3	18	- M	244.9
-	-	-	-	-	-	-	-	-	-	-	-	-	2	3	6	8	3	18	- F	244.9	
-	-	-	-	-	-	-	-	1	-	-	-	-	-	-	-	-	-	1	-	- M	245
-	-	-	-	-	-	-	-	-	-	-	-	-	-	-	-	-	-	-	-	- F	245
-	-	-	-	-	-	-	-	1	-	-	-	-	-	-	-	-	-	-	1	- M	245.2
-	-	-	-	-	-	-	-	-	-	-	-	-	-	-	-	-	-	-	-	- F	245.2
-	-	-	-	-	-	-	-	-	-	-	-	-	-	-	-	1	2	-	-	- M	246
-	-	-	-	-	-	-	-	-	-	-	-	-	-	-	-	-	-	-	-	- F	246
-	-	-	-	-	-	-	-	-	-	-	-	-	-	-	-	-	-	-	-	- M	246.8
-	-	-	-	-	-	-	-	-	-	-	-	-	-	-	-	-	-	-	-	- F	246.8
-	-	-	-	-	-	-	-	-	-	-	-	-	-	-	-	-	2	-	-	- M	246.9
-	-	-	-	-	-	-	-	-	-	-	-	-	-	-	-	-	-	-	-	- F	246.9
1	-	-	-	-	-	1	1	-	-	-	-	1	1	4	1	4	1	4	22	- M	TOTAL
-	-	-	-	-	-	-	-	3	-	-	1	2	5	4	9	12	8	22	-	- F	TOTAL
-	-	-	-	-	2	8	10	14	19	35	60	80	122	175	218	224	175	184	2 M	250	
-	1	-	-	-	2	4	11	6	11	19	39	69	115	205	250	313	299	350	- F	250	
-	-	-	-	-	1	4	6	8	12	27	48	62	102	135	173	182	136	157	1 M	250.0	
-	-	-	-	-	1	-	8	6	4	15	30	56	94	162	209	256	249	293	- F	250.0	
-	-	-	-	-	1	2	1	2	2	2	-	2	3	4	5	5	4	2	- M	250.1	
-	1	-	-	-	1	2	2	-	2	3	1	1	7	5	3	7	7	7	- F	250.1	
-	-	-	-	-	-	1	1	1	-	-	2	3	2	8	6	5	6	4	1 M	250.2	
-	-	-	-	-	-	-	-	-	1	1	2	-	2	10	7	15	7	7	- F	250.2	
-	-	-	-	-	-	1	1	2	2	3	2	4	2	10	7	7	5	6	- M	250.3	
-	-	-	-	-	-	1	1	-	3	-	4	9	2	13	7	9	7	6	- F	250.3	
-	-	-	-	-	-	-	-	-	-	1	-	-	-	-	1	1	-	-	- M	250.4	
-	-	-	-	-	-	-	-	-	-	-	-	-	-	-	-	-	-	-	- F	250.4	
-	-	-	-	-	-	1	1	-	-	-	-	-	-	-	-	1	-	-	- M	250.5	
-	-	-	-	-	-	-	-	-	-	-	-	-	1	3	-	1	-	1	- F	250.5	
-	-	-	-	-	-	-	-	-	2	2	6	8	10	15	23	21	23	13	- M	250.6	
-	-	-	-	-	-	-	-	-	1	-	2	3	7	9	20	22	26	32	- F	250.6	
-	-	-	-	-	-	-	-	1	-	-	1	-	-	1	3	1	-	-	- M	250.7	
-	-	-	-	-	-	-	-	-	-	-	-	-	2	2	3	1	1	2	- F	250.7	
-	-	-	-	-	-	-	-	-	1	-	1	1	-	-	-	1	1	1	- M	250.9	
-	-	-	-	-	-	-	-	-	-	-	-	-	-	1	1	2	2	2	- F	250.9	
1	-	-	-	-	-	-	-	1	1	2	2	1	1	1	2	4	-	-	1 M	251	
-	-	-	-	-	-	-	-	1	-	-	-	-	2	-	1	1	2	1	- F	251	
-	-	-	-	-	-	-	-	-	1	1	-	-	-	-	-	3	-	-	- M	251.0	
-	-	-	-	-	-	-	-	-	-	-	-	-	-	-	-	-	-	-	- F	251.0	
-	-	-	-	-	-	-	-	-	-	-	-	-	-	-	-	1	-	-	- M	251.1	
-	-	-	-	-	-	-	-	-	-	-	-	-	-	-	-	-	-	-	- F	251.1	
1	-	-	-	-	-	-	-	1	-	1	1	1	-	1	2	-	-	-	1 M	251.2	
-	-	-	-	-	-	-	-	-	-	-	-	-	2	-	1	1	2	1	- F	251.2	

DEATHS FROM EACH CAUSE FOR PROVINCES BY SEX, AND CANADA BY SEX AND AGE, 1982

INT. LIST LISTE INT	CAUSE OF DEATH CAUSE DU DECES		PROVINCE OF RESIDENCE - PROVINCE DE RESIDENCE												
			CANADA	NFLD. T-N.	PEI. IPE.	N.S. N-E.	N.B. N-B.	QUE. QUE.	ONT. ONT.	MAN. MAN.	SASK. SASK.	ALTA. ALTA.	B-C. C-B.	YUKON YUKON	NHT. T.N-O
251.5	ABNORMALITY OF SECRETION OF GASTRIN ANOMALIE DE SECRETION DE LA GASTRINE	M F	2 -	- -	- -	- -	- -	1 -	- -	1 -	- -	- -	- -	- -	
252	DISORDERS OF PARATHYROID GLAND TROUBLES DE LA GLANDE PARATHYROIDE	M F	- 3	- -	- -	- -	- -	- 1	- 1	- 1	- -	- -	- -	- -	
252.0	HYPERPARATHYROIDISM HYPERPARATHYROIDIE	M F	- 3	- -	- -	- -	- -	- 1	- 1	- 1	- -	- -	- -	- -	
253	DISORDERS OF THE PITUITARY GLAND TROUBLES DE L'HYPHOPHYSE	M F	3 10	- -	- -	- 1	- 1	- 3	- 4	- -	- 1	- -	- -	- -	
253.0	ACROMEGALY AND GIGANTISM ACROMEGALIE ET GIGANTISME	M F	1 -	- -	- -	- -	- -	- -	1 -	- -	- -	- -	- -	- -	
253.2	PANHYPOTITUITARISM PANHYPOTITUITARISME	M F	1 6	- -	- -	- 1	- -	- 2	1 3	- -	- -	- -	- -	- -	
253.6	OTHER DISORDERS OF NEUROHYPHOPHYSIS AUTRES TROUBLES DE LA NEUROHYPHOPHYSE	M F	1 4	- -	- -	- -	- 1	- 1	1 1	- -	- 1	- -	- -	- -	
254	DISEASES OF THYMUS GLAND MALADIES DU THYMUS	M F	1 -	- -	- -	- -	- -	- -	1 -	- -	- -	- -	- -	- -	
254.0	PERSISTENT HYPERPLASIA OF THYMUS HYPERPLASIE DU THYMUS	M F	1 -	- -	- -	- -	- -	- -	1 -	- -	- -	- -	- -	- -	
255	DISORDERS OF ADRENAL GLANDS TROUBLES DES GLANDES SURRENALES	M F	10 21	- -	- -	1 2	- -	4 6	4 3	- -	- 2	1 2	- 5	- 1	
255.0	CUSHING'S SYNDROME SYNDROME DE CUSHING	M F	4 5	- -	- -	- 1	- -	1 1	2 -	- -	- -	1 1	- 2	- -	
255.1	HYPERALDOSTERONISM HYPERALDOSTERONISME	M F	- 1	- -	- -	- -	- -	- -	- -	- -	- -	- -	1 -	- -	
255.4	CORTICOADRENAL INSUFFICIENCY INSUFFISANCE CORTICOSURRENALE	M F	4 13	- -	- -	1 1	- -	2 4	1 3	- -	- 2	- 1	- 2	- -	
255.8	OTHER AUTRES	M F	2 1	- -	- -	- -	- -	1 1	1 -	- -	- -	- -	- -	- -	
255.9	UNSPECIFIED SANS PRECISION	M F	- 1	- -	- -	- -	- -	- -	- -	- -	- -	- -	- -	- 1	
259	OTHER ENDOCRINE DISORDERS AUTRES TROUBLES ENDOCRINIENS	M F	4 1	- -	- -	- -	- -	- 1	2 -	- -	- -	1 1	1 -	- -	
259.2	CARCINOID SYNDROME SYNDROME CARCINOIDE	M F	2 -	- -	- -	- -	- -	- -	1 -	- -	- -	- -	1 -	- -	
259.4	DWARFISM, NOT ELSEWHERE CLASSIFIED NANISME, NON CLASSE AILLEURS	M F	2 1	- -	- -	- -	- -	- 1	1 -	- -	- -	1 -	- -	- -	
TOTAL	(250-259)	M F	1363 1737	26 38	5 12	68 83	44 64	339 501	499 604	73 82	67 73	115 124	127 155	- 1	
NUTRITIONAL DEFICIENCIES (260-269) ETATS DE CARENCE (260-269)															
261	NUTRITIONAL MARASMUS ATHREPSIE NUTRITIONNELLE	M F	5 3	1 1	- -	- 1	- -	- -	2 -	1 -	- -	- -	1 1	- -	
262	OTHER SEVERE PROTEIN-CALORIE MALNUTRITION MALNUTRITION PROTEINO-CALORIQUE SEVERE	M F	1 2	- -	- -	- -	- -	- -	- 1	1 -	- -	- -	1 -	- -	
263	PROTEIN-CALORIE MALNUTRITION, OTHER, NOS MALNUTRITIONS PROTEINO-CALORIQUES,	M F	69 79	- 1	1 -	4 5	- 2	24 26	18 28	4 2	8 3	1 4	9 8	- -	
263.9	UNSPECIFIED SANS PRECISION	M F	69 79	- 1	1 -	4 5	- 2	24 26	18 28	4 2	8 3	1 4	9 8	- -	
265	THIAMINE AND NIACIN DEFICIENCY STATES CARENCE EN THIAMINE ET NIACINE	M F	1 1	- -	- -	- -	- -	- -	1 -	- -	- -	1 -	- -	- -	
265.1	OTHER AND UNSPECIFIED MANIFESTATIONS MANIFESTATIONS AUTRES ET NON PRECISEES	M F	1 1	- -	- -	- -	- -	- -	1 -	- -	- -	1 -	- -	- -	
266	DEFICIENCY OF B-COMPLEX COMPONENTS AUTRES AVITAMINOSES B	M F	1 -	- -	- -	- -	- -	1 -	- -	- -	- -	- -	- -	- -	
266.2	OTHER B-COMPLEX DEFICIENCIES AUTRES CARENCES EN VITAMINE B	M F	1 -	- -	- -	- -	- -	1 -	- -	- -	- -	- -	- -	- -	
268	VITAMIN D DEFICIENCY CARENCE EN VITAMINE D	M F	- 2	- -	- -	- -	- -	- 1	- 1	- -	- -	- -	- -	- -	
268.2	OSTEOMALACIA OSTEOMALACIE	M F	- 2	- -	- -	- -	- -	- 1	- 1	- -	- -	- -	- -	- -	
269	OTHER NUTRITIONAL DEFICIENCY AUTRE AVITAMINOSE ET ETAT DE CARENCE	M F	1 1	- -	- -	- -	- -	- -	1 1	- -	- -	- -	- -	- -	



DEATHS FROM EACH CAUSE FOR PROVINCES BY SEX, AND CANADA BY SEX AND AGE, 1982

INT. LIST LISTE INT	CAUSE OF DEATH CAUSE DU DECES		PROVINCE OF RESIDENCE - PROVINCE DE RESIDENCE												
			CANADA	NFLD. T-N.	PEI. IPE.	N.S. N-E.	N.B. N-B.	QUE. QUE.	ONT. ONT.	MAN. MAN.	SASK. SASK.	ALTA. ALTA.	B-C. C-B.	YUKON YUKON	NWT. T.N-O
269.2	UNSPECIFIED VITAMIN DEFICIENCY AVITAMINOSE, SANS PRECISION	M	-	-	-	-	-	-	-	-	-	-	-	-	-
		F	1	-	-	-	-	-	1	-	-	-	-	-	-
269.9	UNSPECIFIED SANS PRECISION	M	1	-	-	-	-	-	1	-	-	-	-	-	-
		F	-	-	-	-	-	-	-	-	-	-	-	-	-
TOTAL	(260-269)	M	78	1	1	4	-	25	22	6	8	1	10	-	-
TOTAL	(260-269)	F	88	2	-	6	2	27	31	2	3	5	10	-	-
OTHER METABOLIC DISORDERS AND IMMUNITY DISORDERS (270-279) AUTRES TROUBLES DE METABOLISME ET TROUBLES IMMUNITAIRES (270-279)															
270	AMINO-ACID TRANSPORT AND METABOLISM METABOLISME ET ELIMINATION DES ACIDES	M	9	-	-	-	-	3	4	1	-	-	1	-	-
		F	3	-	-	-	-	-	2	-	-	-	1	-	-
270.0	AMINO-ACID TRANSPORT ELIMINATION DES ACIDES AMINES	M	1	-	-	-	-	1	-	-	-	-	-	-	-
		F	-	-	-	-	-	-	-	-	-	-	-	-	-
270.3	BRANCHED-CHAIN AMINO-ACID ACIDES AMINES A CHAINE RAMIFIEE	M	2	-	-	-	-	-	2	-	-	-	-	-	-
		F	1	-	-	-	-	-	1	-	-	-	-	-	-
270.6	UREA CYCLE ACIDES AMINES DE L'UREE	M	3	-	-	-	-	2	1	-	-	-	-	-	-
		F	1	-	-	-	-	-	1	-	-	-	-	-	-
270.7	STRAIGHT-CHAIN AMINO-ACID ACIDES AMINES A CHAINE LINEAIRE	M	3	-	-	-	-	-	1	1	-	-	1	-	-
		F	1	-	-	-	-	-	-	-	-	-	1	-	-
271	CARBOHYDRATE TRANSPORT AND METABOLISM METABOLISME ELIMINATION HYDRATES DE	M	2	-	-	-	1	-	-	1	-	-	-	-	-
		F	4	-	-	-	-	2	-	1	-	-	1	-	-
271.0	GLYCOGENOSIS GLYCOGENOSE	M	1	-	-	-	1	-	-	-	-	-	-	-	-
		F	4	-	-	-	-	2	-	1	-	-	1	-	-
271.3	INTESTINAL DISACCHARIDASE DEFICIENCY DEFICIT INTESTINAL EN DISACCHARIDASE	M	1	-	-	-	-	-	-	1	-	-	-	-	-
		F	-	-	-	-	-	-	-	-	-	-	-	-	-
272	LIPOID METABOLISM METABOLISME DES LIPIDES	M	25	1	-	1	1	7	11	1	1	2	-	-	-
		F	7	2	-	-	-	3	1	-	-	-	1	-	-
272.0	PURE HYPERCHOLESTEROLAEMIA HYPERCHOLESTEROLEMIE ESSENTIELLE	M	5	-	-	-	1	1	2	-	1	-	-	-	-
		F	-	-	-	-	-	-	-	-	-	-	-	-	-
272.1	PURE HYPERGLYCERIDAEMIA HYPERGLYCERIDEMIE MAJEURE	M	1	-	-	-	-	-	1	-	-	-	-	-	-
		F	-	-	-	-	-	-	-	-	-	-	-	-	-
272.4	OTHER AND UNSPECIFIED HYPERLIPIDAEMIA HYPERLIPIDEMIE AUTRE ET NON PRECISEE	M	8	-	-	-	-	2	4	1	-	1	-	-	-
		F	5	1	-	-	-	2	1	-	-	-	1	-	-
272.7	LIPIDOSES LIPIDOSES	M	8	1	-	1	-	2	4	-	-	-	-	-	-
		F	2	1	-	-	-	1	-	-	-	-	-	-	-
272.8	OTHER AUTRES	M	3	-	-	-	-	2	-	-	-	1	-	-	-
		F	-	-	-	-	-	-	-	-	-	-	-	-	-
273	PLASMA PROTEIN METABOLISM METABOLISME DES PROTIDES PLASMATIQUES	M	28	2	-	2	1	7	8	2	2	1	3	-	-
		F	29	1	-	-	1	7	14	-	1	1	5	-	-
273.0	POLYCLONAL HYPERGAMMAGLOBULINAEMIA HYPERGAMMAGLOBULINEMIE POLYCLONALE	M	1	-	-	-	-	-	-	-	-	-	1	-	-
		F	-	-	-	-	-	-	-	-	-	-	-	-	-
273.1	MONOCLONAL PARAPROTEINAEMIA PARAPROTEINEMIE MONOCLONALE	M	-	-	-	-	-	-	-	-	-	-	-	-	-
		F	2	-	-	-	-	1	1	-	-	-	-	-	-
273.2	OTHER PARAPROTEINAEMIAS AUTRES PARAPROTEINEMIES	M	1	-	-	-	-	-	-	-	1	-	-	-	-
		F	3	-	-	-	-	1	-	-	-	-	2	-	-
273.3	MACROGLOBULINAEMIA MACROGLOBULINEMIE	M	18	1	-	2	1	2	6	2	1	1	2	-	-
		F	8	-	-	-	1	-	4	-	-	1	2	-	-
273.8	OTHER AUTRES	M	8	1	-	-	-	5	2	-	-	-	-	-	-
		F	16	1	-	-	-	5	9	-	-	-	1	-	-
274	GOUT GOUTTE	M	6	-	-	-	1	1	2	-	-	-	2	-	-
		F	1	-	-	-	-	-	-	-	1	-	-	-	-
274.0	GOUTY ARTHROPATHY ARTHROPATHIE GOUTTEUSE	M	1	-	-	-	-	-	-	-	-	-	1	-	-
		F	-	-	-	-	-	-	-	-	-	-	-	-	-
274.1	GOUTY NEPHROPATHY NEPHROPATHIE GOUTTEUSE	M	4	-	-	-	1	1	1	-	-	-	1	-	-
		F	1	-	-	-	-	-	-	-	1	-	-	-	-
274.9	UNSPECIFIED SANS PRECISION	M	1	-	-	-	-	-	1	-	-	-	-	-	-
		F	-	-	-	-	-	-	-	-	-	-	-	-	-
275	MINERAL METABOLISM METABOLISME DES HYDROMINERAUX	M	19	-	-	1	-	5	8	-	1	1	3	-	-
		F	8	-	-	-	-	2	4	-	1	1	-	-	-
275.0	IRON METABOLISM METABOLISME DU FER	M	7	-	-	-	-	1	3	-	1	-	2	-	-
		F	4	-	-	-	-	1	2	-	-	1	-	-	-
275.3	PHOSPHORUS METABOLISM METABOLISME DU PHOSPHORE	M	4	-	-	1	-	1	2	-	-	-	-	-	-
		F	-	-	-	-	-	-	-	-	-	-	-	-	-
275.4	CALCIUM METABOLISM METABOLISME DU CALCIUM	M	8	-	-	-	-	3	3	-	-	1	1	-	-
		F	4	-	-	-	-	1	2	-	1	-	-	-	-

DECES SELON LA CAUSE ET LE SEXE PAR PROVINCE, ET SELON LA CAUSE, LE SEXE ET L'AGE POUR LE CANADA, 1982

AGE (YEARS) - AGE (ANNEES)																			INT. LIST		
00-01	01-04	05-09	10-14	15-19	20-24	25-29	30-34	35-39	40-44	45-49	50-54	55-59	60-64	65-69	70-74	75-79	80-84	85+	NS/ND	LISTE INT.	
-	-	-	-	-	-	-	-	-	-	-	-	-	-	1	-	-	-	-	-	M	269.2
-	-	-	-	-	-	-	-	1	-	-	-	-	-	-	-	-	-	-	-	F	269.9
-	-	-	-	-	1	1	2	-	-	-	3	6	-	5	8	9	12	32	-	M	TOTAL
-	-	-	-	-	-	-	1	-	-	-	2	1	4	5	7	5	12	50	-	F	TOTAL
4	2	2	-	-	-	-	-	-	-	-	-	-	-	-	-	-	1	-	-	M	270
3	-	-	-	-	-	-	-	-	-	-	-	-	-	-	-	-	-	-	-	F	270.0
-	-	-	-	-	-	-	-	-	-	-	-	-	-	-	-	-	1	-	-	M	270.3
1	1	1	-	-	-	-	-	-	-	-	-	-	-	-	-	-	-	-	-	F	270.6
3	-	-	-	-	-	-	-	-	-	-	-	-	-	-	-	-	-	-	-	M	270.7
1	1	1	-	-	-	-	-	-	-	-	-	-	-	-	-	-	-	-	-	F	271
1	-	-	-	1	-	-	-	-	-	-	-	-	1	-	-	-	-	-	-	M	271.0
3	-	-	-	-	-	-	-	-	-	-	-	-	-	-	-	-	-	-	-	F	271.3
-	-	-	-	-	-	-	-	-	-	-	-	-	1	-	-	-	-	-	-	M	271.3
1	4	1	1	-	-	-	1	1	4	3	-	2	2	3	2	1	-	-	-	F	272
-	2	-	-	-	-	1	-	-	1	1	-	1	-	-	1	1	-	-	-	M	272.0
-	-	-	-	-	-	-	-	-	1	-	-	-	-	-	-	-	-	-	-	F	272.1
-	-	-	-	-	-	-	-	-	1	-	-	-	-	-	-	-	-	-	-	M	272.4
-	-	-	-	-	-	1	-	-	2	1	-	1	1	2	1	-	-	-	-	F	272.4
1	4	1	-	-	-	-	-	-	-	1	-	-	1	-	-	-	-	-	-	M	272.7
-	2	-	-	-	-	-	-	-	-	-	-	-	-	-	-	-	-	-	-	F	272.7
-	-	-	1	-	-	-	-	-	1	-	-	-	-	1	-	-	-	-	-	M	272.8
-	-	-	-	-	-	-	-	-	-	-	-	-	-	-	-	-	-	-	-	F	272.8
1	-	-	-	-	-	-	-	-	-	-	1	2	3	5	8	4	5	5	-	M	273
-	-	-	-	-	-	-	-	-	-	-	1	-	4	5	3	3	4	8	-	F	273
-	-	-	-	-	-	-	-	-	-	-	-	-	-	-	1	-	-	-	-	M	273.0
-	-	-	-	-	-	-	-	-	-	-	-	-	-	-	-	-	-	-	-	F	273.0
-	-	-	-	-	-	-	-	-	-	-	-	-	2	-	-	-	-	-	-	M	273.1
-	-	-	-	-	-	-	-	-	-	-	-	-	-	-	-	-	-	-	-	F	273.1
-	-	-	-	-	-	-	-	-	-	-	-	-	1	1	1	-	-	-	-	M	273.2
-	-	-	-	-	-	-	-	-	-	-	-	-	-	1	1	1	-	-	-	F	273.2
-	-	-	-	-	-	-	-	-	-	-	1	1	2	1	6	2	2	4	-	M	273.3
-	-	-	-	-	-	-	-	-	1	-	-	-	2	1	1	1	-	2	-	F	273.3
1	-	-	-	-	-	-	-	-	-	-	-	1	-	-	1	2	3	1	-	M	273.8
-	-	-	-	-	-	-	-	-	-	-	-	-	3	-	1	1	4	6	-	F	273.8
-	-	-	-	-	-	-	-	-	-	-	-	-	1	-	1	1	2	1	-	M	274
-	-	-	-	-	-	-	-	-	-	-	-	-	-	-	-	1	-	-	-	F	274
-	-	-	-	-	-	-	-	-	-	-	-	-	-	-	-	1	-	-	-	M	274.0
-	-	-	-	-	-	-	-	-	-	-	-	-	-	-	-	-	-	-	-	F	274.0
-	-	-	-	-	-	-	-	-	-	-	-	-	1	-	1	-	1	1	-	M	274.1
-	-	-	-	-	-	-	-	-	-	-	-	-	-	-	-	1	-	-	-	F	274.1
-	-	-	-	-	-	-	-	-	-	-	-	-	-	-	-	-	1	-	-	M	274.9
-	-	-	-	-	-	-	-	-	-	-	-	-	-	-	-	-	-	-	-	F	274.9
4	-	-	1	-	-	-	1	-	-	2	-	1	-	3	2	3	-	2	-	M	275
1	-	-	-	-	-	-	-	-	-	-	-	-	-	2	2	2	1	-	-	F	275
-	-	-	1	-	-	-	1	-	-	2	-	-	-	1	-	2	-	-	-	M	275.0
1	-	-	-	-	-	-	-	-	-	-	-	-	-	1	1	1	-	-	-	F	275.0
4	-	-	-	-	-	-	-	-	-	-	-	-	-	-	-	-	-	-	-	M	275.3
-	-	-	-	-	-	-	-	-	-	-	-	-	-	-	-	-	-	-	-	F	275.3
-	-	-	-	-	-	-	-	-	-	-	-	1	-	2	2	1	1	2	-	M	275.4
-	-	-	-	-	-	-	-	-	-	-	-	-	-	1	1	1	1	2	-	F	275.4

DEATHS FROM EACH CAUSE FOR PROVINCES BY SEX, AND CANADA BY SEX AND AGE, 1982

PROVINCE OF RESIDENCE - PROVINCE DE RESIDENCE

INT.LIST LISTE INT	CAUSE OF DEATH CAUSE DU DECES		CANADA	NFLD. T-N.	PEI. IPE.	N.S. N-E.	N.B. N-B.	QUE. QUE.	ONT. ONT.	MAN. MAN.	SASK. SASK.	ALTA. ALTA.	B-C. C-B.	YUKON	NHT. T.N-O
276	FLUID, ELECTROLYTE, ACID-BASE BALANCE EQUILIBRE ACIDE-BASE, EAU, ELECTROLYTES	M	140	4	-	11	11	60	35	4	3	4	6	2	-
		F	191	4	4	11	5	84	43	5	8	10	15	1	1
276.0	HYPEROSMOLALITY AND/OR HYPERNATRAEMIA HYPEROSMOLARITE	M	3	-	-	-	-	1	1	-	-	1	-	-	-
		F	4	-	-	-	-	1	2	-	-	-	1	-	-
276.1	HYPOSMOLALITY AND/OR HYPONATRAEMIA HYPOSMOLARITE	M	6	-	-	1	-	1	4	-	-	-	-	-	-
		F	7	-	-	-	-	1	5	-	-	-	1	-	-
276.2	ACIDOSIS ACIDOSE	M	14	1	-	-	1	8	4	-	-	-	-	-	-
		F	16	-	1	-	-	8	4	-	1	-	2	-	-
276.5	VOLUME DEPLETION HYPOVOLEMIE	M	95	3	-	10	8	42	20	3	3	2	2	2	-
		F	141	3	2	10	3	62	27	5	7	9	11	1	1
276.6	FLUID OVERLOAD HYPERVOLEMIE	M	2	-	-	-	-	1	1	-	-	-	-	-	-
		F	2	-	-	-	-	-	2	-	-	-	-	-	-
276.7	HYPERPOTASSAEMIA HYPERKALIEMIE	M	6	-	-	-	1	2	2	-	-	-	1	-	-
		F	7	-	-	1	-	4	1	-	-	1	-	-	-
276.8	HYPOPOTASSAEMIA HYPOKALIEMIE	M	5	-	-	-	-	3	1	-	-	-	1	-	-
		F	3	-	-	-	1	1	1	-	-	-	-	-	-
276.9	ELECTROLYTE AND FLUID NEC EAU ET ELECTROLYTES NCA	M	9	-	-	-	1	2	2	1	-	1	2	-	-
		F	11	1	1	-	1	7	1	-	-	-	-	-	-
277	OTHER AND UNSPECIFIED AUTRES ET SANS PRECISION	M	81	6	-	1	1	24	28	4	3	4	10	-	-
		F	77	2	1	1	3	22	27	3	1	8	9	-	-
277.0	CYSTIC FIBROSIS FIBROSE KYSTIQUE	M	36	2	-	1	-	10	14	1	1	4	3	-	-
		F	27	1	-	-	1	6	10	1	-	5	3	-	-
277.1	PORPHYRIN METABOLISM METABOLISME DE LA PORPHYRINE	M	-	-	-	-	-	-	-	-	-	-	-	-	-
		F	1	-	-	-	1	-	-	-	-	-	-	-	-
277.3	AMYLOIDOSIS AMYLOSE	M	23	2	-	-	1	5	8	2	2	-	3	-	-
		F	31	-	1	-	-	9	13	1	1	2	4	-	-
277.5	MUCOPOLYSACCHARIDOSIS MUCOPOLYSACCHARIDOSES	M	8	-	-	-	-	3	3	-	-	-	2	-	-
		F	2	-	-	-	-	-	-	-	-	-	2	-	-
277.6	OTHER DEFICIENCY, CIRCULATING ENZYMES AUTRE DEFICIT EN ENZYMES CIRCULANTS	M	2	-	-	-	-	1	1	-	-	-	-	-	-
		F	5	1	-	-	-	-	3	-	-	1	-	-	-
277.8	OTHER AUTRES	M	3	1	-	-	-	-	1	1	-	-	-	-	-
		F	2	-	-	1	-	1	-	-	-	-	-	-	-
277.9	UNSPECIFIED SANS PRECISION	M	9	1	-	-	-	5	1	-	-	-	2	-	-
		F	9	-	-	-	1	6	1	1	-	-	-	-	-
278	OBESITY AND OTHER HYPERALIMENTATION OBESITE ET AUTRES EXCES D'APPORT	M	48	1	-	1	1	20	14	5	1	1	4	-	-
		F	68	1	1	3	1	20	26	4	1	6	4	-	1
278.0	OBESITY OBESITE	M	41	1	-	1	1	15	12	5	1	1	4	-	-
		F	67	1	1	2	1	20	26	4	1	6	4	-	1
278.8	OTHER AUTRES	M	7	-	-	-	-	5	2	-	-	-	-	-	-
		F	1	-	-	1	-	-	-	-	-	-	-	-	-
279	DISORDER INVOLVING THE IMMUNE MECHANISM TROUBLES IMMUNITAIRES	M	9	1	-	-	1	1	3	1	1	-	1	-	-
		F	8	1	-	-	-	1	3	-	-	1	2	-	-
279.0	DEFICIENCY OF HUMORAL IMMUNITY DEFICIT IMMUNITAIRE HUMORAL	M	2	-	-	-	-	-	1	-	-	-	1	-	-
		F	-	-	-	-	-	-	-	-	-	-	-	-	-
279.1	DEFICIENCY OF CELL-MEDIATED IMMUNITY DEFICIT IMMUNITAIRE CELLULAIRE	M	1	-	-	-	-	-	1	-	-	-	-	-	-
		F	-	-	-	-	-	-	-	-	-	-	-	-	-
279.2	COMBINED IMMUNITY DEFICIENCY DEFICIT IMMUNITAIRE COMPLEXE	M	1	-	-	-	-	-	1	-	-	-	-	-	-
		F	3	-	-	-	-	1	1	-	-	-	1	-	-
279.3	UNSPECIFIED IMMUNITY DEFICIENCY DEFICIT IMMUNITAIRE, SANS PRECISION	M	5	1	-	-	1	1	-	1	1	-	-	-	-
		F	2	-	-	-	-	-	1	-	-	-	1	-	-
279.4	AUTOIMMUNE DISEASE, NEC MALADIE AUTO-IMMUNE, NCA	M	-	-	-	-	-	-	-	-	-	-	-	-	-
		F	2	1	-	-	-	-	-	-	-	1	-	-	-
279.9	UNSPECIFIED SANS PRECISION	M	-	-	-	-	-	-	-	-	-	-	-	-	-
		F	1	-	-	-	-	-	1	-	-	-	-	-	-
TOTAL	(270-279)	M	367	15	-	17	18	128	113	19	12	13	30	2	-
TOTAL	(270-279)	F	396	11	6	15	10	141	120	13	12	27	38	1	2
TOTAL	(240-279)	M	1826	42	6	91	63	497	638	98	90	130	169	2	-
TOTAL	(240-279)	F	2288	51	18	106	77	695	780	98	91	158	210	1	3

IV. DISEASES OF BLOOD AND BLOOD-FORMING ORGANS (280-289)  
IV. MALADIES DU SANG ET DES ORGANES HEMATOPOIETIQUES (280-289)

ANAEMIAS (280-285)  
ANEMIES (280-285)



DECES SELON LA CAUSE ET LE SEXE PAR PROVINCE, ET SELON LA CAUSE, LE SEXE ET L'AGE POUR LE CANADA, 1982

AGE (YEARS) - AGE (ANNEES)																				INT. LIST
00-01	01-04	05-09	10-14	15-19	20-24	25-29	30-34	35-39	40-44	45-49	50-54	55-59	60-64	65-69	70-74	75-79	80-84	85+	NS/ND	LISTE INT.
3	-	1	-	-	-	-	-	1	-	3	5	4	5	12	11	16	25	54	- M	276
3	3	-	-	-	-	1	1	-	2	3	2	2	5	13	12	13	31	100	- F	
1	-	-	-	-	-	-	-	-	-	-	-	-	-	-	-	1	-	1	- M	276.0
-	-	-	-	-	-	-	-	-	-	1	-	-	-	-	-	-	-	3	- F	
-	1	-	-	-	-	-	-	-	-	-	-	3	1	-	-	1	1	-	- M	276.1
-	-	-	-	-	-	-	-	-	-	-	-	1	-	-	1	2	1	1	- F	
1	-	-	-	-	-	-	-	-	-	1	3	-	2	1	1	3	-	2	- M	276.2
2	1	-	-	-	-	1	-	-	-	-	1	-	1	3	1	-	3	3	- F	
-	-	1	-	-	-	-	-	1	-	-	1	1	1	8	9	10	19	44	- M	276.5
-	1	-	-	-	-	-	-	-	2	1	-	1	2	9	8	10	22	85	- F	
-	-	-	-	-	-	-	-	-	-	-	1	-	-	-	-	-	-	1	- M	276.6
1	-	-	-	-	-	-	-	-	-	-	-	-	-	-	-	-	-	1	- F	
1	-	-	-	-	-	-	-	1	-	-	-	-	-	1	-	-	2	2	- M	276.7
-	-	-	-	-	-	-	-	-	-	-	-	-	1	1	-	1	1	2	- F	
-	-	-	-	-	-	-	-	-	-	1	-	-	-	2	1	-	1	-	- M	276.8
-	-	-	-	-	-	-	-	-	-	-	1	-	-	-	1	-	1	1	- F	
-	-	-	-	-	-	-	-	-	-	1	-	-	1	-	-	1	2	4	- M	276.9
-	-	-	-	-	-	-	-	-	-	1	-	-	1	-	1	-	4	4	- F	
4	4	7	2	14	4	9	3	-	4	3	4	4	3	9	2	2	2	1	- M	277
1	2	4	7	10	4	4	1	-	-	2	2	7	5	7	8	7	2	4	- F	
1	2	5	1	12	2	8	3	-	-	1	-	1	-	-	-	-	-	-	- M	277.0
1	-	4	6	9	3	4	-	-	-	-	-	-	-	-	-	-	-	-	- F	
-	-	-	-	-	-	-	-	-	-	-	-	-	-	-	-	-	-	-	- M	277.1
-	-	-	-	-	-	-	-	-	-	-	-	-	-	-	1	-	-	-	- F	
-	-	-	-	-	-	-	-	-	2	2	3	2	2	7	1	2	1	1	- M	277.3
-	-	-	-	-	-	-	1	-	-	2	1	6	5	3	7	4	1	1	- F	
-	1	2	1	2	-	1	-	-	-	-	1	-	-	-	-	-	-	-	- M	277.5
-	-	-	1	1	-	-	-	-	-	-	-	-	-	-	-	-	-	-	- F	
-	-	-	-	-	1	-	-	-	-	-	-	1	-	-	-	-	-	-	- M	277.6
-	1	-	-	-	-	-	-	-	-	-	1	-	-	1	-	2	-	-	- F	
-	-	-	-	-	1	-	-	-	1	-	-	-	-	1	-	-	-	-	- M	277.8
-	-	-	-	-	1	-	-	-	-	-	-	-	-	1	-	-	-	-	- F	
3	1	-	-	-	-	-	-	-	1	-	-	-	1	1	1	-	1	-	- M	277.9
-	1	-	-	-	-	-	-	-	-	-	-	1	-	2	-	1	1	3	- F	
-	-	-	-	-	-	1	4	1	3	6	3	3	7	8	4	4	2	2	- M	278
1	1	-	-	-	2	-	-	1	1	-	4	5	7	8	16	10	4	8	- F	
-	-	-	-	-	-	-	3	1	2	5	3	3	5	8	4	4	2	1	- M	278.0
1	1	-	-	-	2	-	-	1	1	-	4	5	7	8	15	10	4	8	- F	
-	-	-	-	-	-	1	1	-	1	1	-	-	2	-	-	-	-	1	- M	278.8
-	-	-	-	-	-	-	-	-	-	-	-	-	-	-	1	-	-	-	- F	
-	5	1	-	1	-	-	-	-	1	-	-	-	-	-	-	-	1	-	- M	279
2	-	-	-	1	1	-	1	-	-	-	-	-	-	1	-	1	-	1	- F	
-	-	1	-	1	-	-	-	-	-	-	-	-	-	-	-	-	-	-	- M	279.0
-	-	-	-	-	-	-	-	-	-	-	-	-	-	-	-	-	-	-	- F	
-	1	-	-	-	-	-	-	-	-	-	-	-	-	-	-	-	-	-	- M	279.1
-	-	-	-	-	-	-	-	-	-	-	-	-	-	-	-	-	-	-	- F	
2	1	-	-	-	-	-	-	-	-	-	-	-	-	-	-	1	-	-	- M	279.2
-	-	-	-	-	-	-	-	-	-	-	-	-	-	-	-	-	-	-	- F	
-	3	-	-	-	-	-	-	-	1	-	-	-	-	-	-	-	1	-	- M	279.3
-	-	-	-	-	-	-	1	-	-	-	-	-	-	-	-	-	-	1	- F	
-	-	-	-	1	-	-	-	-	-	-	-	-	-	1	-	-	-	-	- M	279.4
-	-	-	-	-	-	-	-	-	-	-	-	-	-	-	-	-	-	-	- F	
-	-	-	-	-	1	-	-	-	-	-	-	-	-	-	-	-	-	-	- M	279.9
-	-	-	-	-	-	-	-	-	-	-	-	-	-	-	-	-	-	-	- F	
17	15	12	4	15	4	10	8	3	12	17	13	16	22	35	30	31	38	65	- M	TOTAL
15	8	4	7	12	7	6	3	1	3	7	8	14	21	36	44	37	42	121	- F	TOTAL
21	15	12	5	15	6	20	21	18	32	55	79	104	148	223	262	274	228	285	3 M	TOTAL
19	9	4	7	12	10	10	15	11	15	28	54	88	150	255	314	373	367	547	- F	TOTAL

DEATHS FROM EACH CAUSE FOR PROVINCES BY SEX, AND CANADA BY SEX AND AGE, 1982

INT. LIST LISTE INT	CAUSE OF DEATH CAUSE DU DECES		PROVINCE OF RESIDENCE - PROVINCE DE RESIDENCE												
			CANADA	Nfld. T-N.	PEI. IPE.	N.S. N-E.	N.B. N-B.	QUE. QUE.	ONT. ONT.	MAN. MAN.	SASK. SASK.	ALTA. ALTA.	B-C. C-B.	YUKON YUKON	NWT. T.N-O
280	IRON DEFICIENCY ANAEMIAS ANEMIES PAR CARENCE EN FER	M	9	-	-	-	1	4	4	-	-	-	-	-	-
		F	18	-	1	-	-	9	3	1	2	1	1	-	-
281	OTHER DEFICIENCY ANAEMIAS AUTRES ANEMIES PAR CARENCE	M	13	1	-	3	1	2	2	-	2	2	-	-	-
		F	29	2	-	1	-	12	7	3	-	1	3	-	-
281.0	PERNICIOUS PERNICIEUSE	M	6	1	-	3	-	-	-	-	1	1	-	-	-
		F	16	-	-	-	-	6	6	3	-	-	1	-	-
281.2	FOLATE-DEFICIENCY PAR CARENCE EN ACIDE FOLIQUE	M	3	-	-	-	-	1	2	-	-	-	-	-	-
		F	5	2	-	-	-	2	-	-	-	-	1	-	-
281.9	UNSPECIFIED SANS PRECISION	M	4	-	-	-	1	1	-	-	1	1	-	-	-
		F	8	-	-	1	-	4	1	-	-	1	1	-	-
282	HEREDITARY HAEMOLYTIC ANAEMIAS ANEMIES HEMOLYTIQUES HEREDITAIRES	M	8	-	-	-	-	1	7	-	-	-	-	-	-
		F	10	1	-	1	-	1	4	-	-	2	1	-	-
282.4	THALASSAEMIAS THALASSEMIES	M	2	-	-	-	-	-	2	-	-	-	-	-	-
		F	2	-	-	-	-	-	2	-	-	-	-	-	-
282.6	SICKLE-CELL ANAEMIA DREPANOCYTOSE MANIFESTE	M	1	-	-	-	-	-	1	-	-	-	-	-	-
		F	-	-	-	-	-	-	-	-	-	-	-	-	-
282.7	OTHER HEMOGLOBINOPATHIES AUTRES HEMOGLOBINOSES	M	1	-	-	-	-	-	1	-	-	-	-	-	-
		F	-	-	-	-	-	-	-	-	-	-	-	-	-
282.9	UNSPECIFIED SANS PRECISION	M	4	-	-	-	-	1	3	-	-	-	-	-	-
		F	8	1	-	1	-	1	2	-	-	2	1	-	-
283	ACQUIRED HAEMOLYTIC ANAEMIAS ANEMIES HEMOLYTIQUES ACQUISES	M	10	-	-	-	-	1	6	-	-	2	1	-	-
		F	7	-	-	-	1	3	2	-	-	-	1	-	-
283.0	AUTOIMMUNE PAR AUTOANTICORPS	M	4	-	-	-	-	-	2	-	-	2	-	-	-
		F	2	-	-	-	-	1	-	-	-	-	1	-	-
283.1	NON-AUTOIMMUNE SANS AUTOANTICORPS	M	3	-	-	-	-	1	2	-	-	-	-	-	-
		F	2	-	-	-	-	1	1	-	-	-	-	-	-
283.2	HAEMOGLOBINURIA DUE TO HAEMOLYSIS HEMOGLOBINURIE DUE A L'HEMOLYSE	M	1	-	-	-	-	-	-	-	-	-	1	-	-
		F	-	-	-	-	-	-	-	-	-	-	-	-	-
283.9	UNSPECIFIED SANS PRECISION	M	2	-	-	-	-	-	2	-	-	-	-	-	-
		F	3	-	-	-	1	1	1	-	-	-	-	-	-
284	APLASTIC ANAEMIA ANEMIE APLASTIQUE	M	59	2	-	1	-	14	26	1	5	6	4	-	-
		F	61	1	2	2	3	16	22	2	-	5	8	-	-
284.0	CONSTITUTIONAL CONSTITUTIONNELLE	M	1	-	-	-	-	1	-	-	-	-	-	-	-
		F	3	-	1	-	-	2	-	-	-	-	-	-	-
284.8	OTHER AUTRES	M	20	-	-	-	-	5	9	-	2	3	1	-	-
		F	17	-	-	1	-	5	7	-	-	1	3	-	-
284.9	UNSPECIFIED SANS PRECISION	M	38	2	-	1	-	8	17	1	3	3	3	-	-
		F	41	1	1	1	3	9	15	2	-	4	5	-	-
285	OTHER AND UNSPECIFIED ANAEMIAS ANEMIES, AUTRES ET SANS PRECISION	M	81	1	-	4	4	28	23	5	4	8	4	-	-
		F	94	3	-	3	1	42	25	5	4	6	5	-	-
285.0	SIDEROBLASTIC HYPOCHROMES HYPERSIDEREMIQUES	M	8	-	-	-	-	1	2	-	2	1	2	-	-
		F	3	-	-	-	-	-	2	1	-	-	-	-	-
285.8	OTHER SPECIFIED AUTRES PRECISEES	M	3	-	-	-	-	-	1	1	-	1	-	-	-
		F	4	-	-	-	-	1	1	-	-	-	2	-	-
285.9	UNSPECIFIED SANS PRECISION	M	70	1	-	4	4	27	20	4	2	6	2	-	-
		F	87	3	-	3	1	41	22	4	4	6	3	-	-
TOTAL	(280-285)	M	180	4	-	8	6	50	68	6	11	18	9	-	-
TOTAL	(280-285)	F	219	7	3	7	5	83	63	11	6	15	19	-	-
	OTHER (286-289) AUTRES (286-289)														
286	COAGULATION DEFECTS ANOMALIES DE LA COAGULATION	M	26	1	-	-	-	10	12	-	2	-	1	-	-
		F	26	-	-	-	-	7	13	2	-	2	2	-	-
286.0	CONGENITAL FACTOR VIII DISORDER CARENCE CONGENITALE EN FACTEUR VIII	M	2	-	-	-	-	2	-	-	-	-	-	-	-
		F	1	-	-	-	-	-	-	-	-	-	1	-	-
286.3	CONGENITAL OTHER CLOTTING FACTORS AUTRE CARENCE CONGENITALE EN	M	-	-	-	-	-	-	-	-	-	-	-	-	-
		F	2	-	-	-	-	-	1	1	-	-	-	-	-
286.4	VON WILLEBRAND'S DISEASE MALADIE DE VON WILLEBRAND-JURGENS	M	1	-	-	-	-	-	-	-	1	-	-	-	-
		F	2	-	-	-	-	1	1	-	-	-	-	-	-
286.6	DEFIBRATION SYNDROME SYNDROME DE DEFIBRATION	M	15	1	-	-	-	5	7	-	1	-	1	-	-
		F	11	-	-	-	-	3	7	1	-	-	-	-	-
286.9	OTHER AND UNSPECIFIED AUTRES ET SANS PRECISION	M	8	-	-	-	-	3	5	-	-	-	-	-	-
		F	10	-	-	-	-	3	4	-	-	2	1	-	-
287	PURPURA AND OTHER HAEMORRHAGIC CONDITION PURPURA ET AUTRE AFFECTION MEMORRHAGIQUE	M	30	-	-	-	-	10	7	1	3	6	3	-	-
		F	41	1	-	1	2	9	14	1	3	5	5	-	-

DECES SELON LA CAUSE ET LE SEXE PAR PROVINCE, ET SELON LA CAUSE, LE SEXE ET L'AGE POUR LE CANADA, 1982

AGE (YEARS) - AGE (ANNEES)																	INT. LIST				
00-01	01-04	05-09	10-14	15-19	20-24	25-29	30-34	35-39	40-44	45-49	50-54	55-59	60-64	65-69	70-74	75-79	80-84	85+	NS/ND	LISTE INT.	
-	-	-	-	-	-	-	-	-	-	-	1	-	-	-	1	2	4	3	-	M	280
-	-	-	-	-	-	-	-	-	-	-	1	-	1	-	1	3	2	6	-	M	281
-	-	-	-	-	-	-	-	-	-	-	-	-	-	-	1	-	1	4	-	M	281.0
-	-	-	-	-	-	-	-	-	-	-	-	-	-	-	-	3	3	10	-	F	281.0
-	-	-	-	-	-	-	-	-	-	-	-	-	-	-	-	2	1	-	-	M	281.2
-	-	-	-	-	-	-	-	-	-	-	-	-	-	-	-	-	1	4	-	F	281.2
-	-	-	-	-	-	-	-	-	-	-	1	-	1	-	-	1	-	2	-	M	281.9
-	-	-	-	-	-	-	-	-	-	-	-	-	1	-	3	-	-	3	-	F	281.9
-	-	-	-	1	1	-	-	-	-	-	1	-	-	2	-	1	2	-	-	M	282
-	-	-	-	1	1	-	-	-	-	-	-	-	-	1	-	2	1	4	-	F	282
-	-	-	-	1	1	-	-	-	-	-	-	-	-	1	-	-	-	-	-	M	282.4
-	-	-	-	1	1	-	-	-	-	-	-	-	-	-	-	-	-	-	-	F	282.4
-	-	-	-	1	-	-	-	-	-	-	-	-	-	-	-	-	-	-	-	M	282.6
-	-	-	-	1	-	-	-	-	-	-	-	-	-	-	-	-	-	-	-	F	282.6
-	-	-	-	-	-	-	-	-	-	-	1	-	-	-	-	-	-	-	-	M	282.7
-	-	-	-	-	-	-	-	-	-	-	-	-	-	-	-	-	-	-	-	F	282.7
-	-	-	-	-	-	-	-	-	-	-	-	-	-	1	-	1	2	-	-	M	282.9
-	-	-	-	-	-	-	-	-	-	-	-	-	-	1	-	2	1	4	-	F	282.9
-	1	-	1	-	1	1	-	1	-	-	1	2	-	1	-	2	-	1	-	M	283
-	-	-	-	-	-	-	-	-	-	-	1	1	-	1	-	2	2	-	-	F	283
-	-	-	-	-	-	-	-	1	-	-	1	1	-	1	-	1	-	-	-	M	283.0
-	-	-	-	-	-	-	-	1	-	-	-	-	-	-	-	-	1	-	-	F	283.0
-	1	-	1	-	-	1	-	-	-	-	-	-	-	-	-	-	-	1	-	M	283.1
-	-	-	-	-	-	-	-	-	-	-	-	-	-	-	-	-	1	-	-	F	283.1
-	-	-	-	-	-	-	-	-	-	-	-	1	-	-	-	-	-	-	-	M	283.2
-	-	-	-	-	-	-	-	-	-	-	-	-	-	-	-	-	-	-	-	F	283.2
-	-	-	-	-	1	-	-	-	-	-	-	-	-	-	-	-	-	-	-	M	283.9
-	-	-	-	-	-	-	-	-	-	-	1	-	-	-	-	1	2	-	-	F	283.9
-	1	2	1	2	1	-	1	2	-	1	2	5	6	6	3	9	10	11	-	M	284
-	-	-	3	2	1	-	-	-	-	-	4	2	2	6	7	7	11	15	-	F	284
-	1	-	1	-	-	-	-	-	-	-	-	-	-	-	-	-	-	-	-	M	284.0
-	-	-	2	-	-	-	-	-	-	-	-	-	-	-	-	-	-	-	-	F	284.0
-	-	-	-	-	-	-	-	2	-	-	1	3	4	1	-	2	4	3	-	M	284.8
-	-	-	-	-	-	-	-	-	-	-	1	1	2	2	2	2	1	7	-	F	284.8
-	-	2	-	2	1	-	-	-	-	-	1	2	2	5	3	7	6	8	-	M	284.9
-	-	-	1	2	1	-	1	-	-	1	-	3	-	4	5	5	10	8	-	F	284.9
-	1	1	-	-	-	-	-	-	-	-	-	1	4	3	6	19	20	26	-	M	285
-	-	-	-	-	-	-	-	-	-	-	2	2	3	4	8	15	29	33	-	F	285
-	-	-	-	-	-	-	-	-	-	-	-	-	-	-	1	-	2	2	-	M	285.0
-	-	-	-	-	-	-	-	-	-	-	-	-	-	-	-	4	-	2	-	F	285.0
-	-	-	-	-	-	-	-	-	-	-	-	-	-	-	-	2	1	-	-	M	285.8
-	-	-	-	-	-	-	-	-	-	-	-	-	-	-	-	1	1	2	-	F	285.8
-	1	1	-	-	-	-	-	-	-	-	-	1	4	3	6	13	17	24	-	M	285.9
-	-	-	-	-	-	-	-	-	-	-	2	2	3	3	8	14	28	29	-	F	285.9
-	2	3	2	3	2	-	-	2	-	-	4	8	11	12	10	36	38	47	-	M	TOTAL
-	1	-	3	3	2	1	1	1	-	1	2	7	5	12	19	32	54	75	-	F	TOTAL
2	1	1	-	-	1	-	-	1	1	1	1	1	1	6	5	-	3	1	-	M	286
-	1	-	-	1	-	1	-	-	2	2	1	1	2	3	2	6	2	2	-	F	286
-	-	-	-	-	1	-	-	-	-	-	-	-	-	-	-	-	1	-	-	M	286.0
-	-	-	-	-	-	-	-	-	-	-	-	-	-	-	-	-	-	-	-	F	286.0
-	-	-	-	1	-	-	-	-	-	-	-	-	1	-	-	-	-	-	-	M	286.3
-	-	-	-	-	-	-	-	-	-	-	-	-	-	-	-	-	-	-	-	F	286.3
-	-	-	-	-	-	-	-	-	-	-	-	-	-	1	-	-	-	-	-	M	286.4
-	-	-	-	-	-	-	-	-	-	-	-	-	-	-	-	1	-	1	-	F	286.4
2	1	1	-	-	-	1	-	1	-	-	1	1	1	4	3	-	-	-	-	M	286.6
-	-	-	-	-	-	-	1	-	1	1	-	1	1	2	1	2	1	1	-	F	286.6
-	1	-	-	-	-	-	-	-	1	1	1	1	-	1	2	-	2	1	-	M	286.9
-	-	-	-	-	-	-	-	-	1	1	1	1	-	1	1	2	1	-	-	F	286.9
-	1	-	1	-	1	-	1	2	1	1	3	3	2	2	3	3	1	5	-	M	287
1	1	-	-	1	-	1	-	1	-	1	2	4	2	1	3	6	5	12	-	F	287

DEATHS FROM EACH CAUSE FOR PROVINCES BY SEX, AND CANADA BY SEX AND AGE, 1982

INT.LIST LISTE INT	CAUSE OF DEATH CAUSE DU DECES		PROVINCE OF RESIDENCE - PROVINCE DE RESIDENCE												
			CANADA	NFLD. T-N.	PEI. IPE.	N.S. N-E.	N.B. N-B.	QUE. QUE.	ONT. ONT.	MAN. MAN.	SASK. SASK.	ALTA. ALTA.	B-C. C-B.	YUKON YUKON	NMT. T.N-O
287.0	ALLERGIC PURPURA PURPURA ALLERGIQUE	M F	- 1	- -	- -	- -	- -	- -	- 1	- -	- -	- -	- -	- -	- -
287.1	QUALITATIVE PLATELET DEFECT MODIFICATION QUALITATIVE, PLAQUETTES	M F	1 -	- -	- -	- -	- -	- -	- -	- -	1 -	- -	- -	- -	- -
287.2	OTHER NONTHROMBOCYTOPENIC PURPURA AUTRE PURPURA NON THROMBOCYTOPENIQUE	M F	- 2	- -	- -	- -	- -	- 1	- 1	- -	- -	- -	- -	- -	- -
287.3	PRIMARY THROMBOCYTOPENIA THROMBOCYTOPENIE PRIMAIRE	M F	9 15	- -	- -	- 1	- 2	4 2	2 4	- 1	- 1	3 3	- 1	- -	- -
287.5	THROMBOCYTOPENIA, UNSPECIFIED THROMBOCYTOPENIE, SANS PRECISION	M F	15 23	- 1	- -	- -	- -	3 6	5 8	1 -	1 2	3 2	2 4	- -	- -
287.9	UNSPECIFIED HAEMORRHAGIC CONDITION AFFECTION HEMORRAGIQUE SANS PRECISION	M F	5 -	- -	- -	- -	- -	3 -	- -	- -	1 -	- -	1 -	- -	- -
288	DISEASES OF WHITE BLOOD CELLS MALADIES DES GLOBULES BLANCS	M F	8 16	- -	- -	2 -	- 1	1 4	1 6	2 1	- -	1 2	1 2	- -	- -
288.0	AGRANUCYTOSIS AGRANUCYTOSE	M F	7 14	- -	- -	1 -	- 1	1 4	1 5	2 1	- -	1 2	1 1	- -	- -
288.1	FUNCTIONAL, NEUTROPHIL POLYNUCLEAR FONCTIONNEL, POLYNUCLEAIRE NEUTROPHILE	M F	- 1	- -	- -	- -	- -	- -	- 1	- -	- -	- -	- -	- -	- -
288.8	OTHER AUTRES	M F	1 1	- -	- -	1 -	- -	- -	- -	- -	- -	- -	- 1	- -	- -
289	OTHER OF BLOOD AND BLOOD-FORMING ORGAN AUTRE DU SANG ET ORGANE HEMATOPOIETIQUE	M F	53 51	1 3	1 -	- 5	2 1	15 13	16 15	2 4	2 2	4 1	10 7	- -	- -
289.2	MESENTERIC LYMPHADENITIS NOS LYMPHADENITE MESENTERIQUE SAI	M F	- 1	- -	- -	- -	- -	- 1	- -	- -	- -	- -	- -	- -	- -
289.3	LYMPHADENITIS, NOS, NON MESENTERIC LYMPHADENITE, SAI, NON MESENTERIQUE	M F	- 1	- -	- -	- -	- -	- -	- -	- 1	- -	- -	- -	- -	- -
289.4	HYPERSPLENISM HYSPERSPLENIE	M F	- 1	- -	- -	- -	- -	- 1	- -	- -	- -	- -	- -	- -	- -
289.5	OTHER DISEASES OF SPLEEN AUTRES MALADIES DE LA RATE	M F	8 6	1 1	- -	- -	- -	2 3	2 1	1 -	- -	- -	2 1	- -	- -
289.8	OTHER AUTRES	M F	41 32	- 1	1 -	- 5	1 -	13 6	12 11	- 3	2 2	4 -	8 4	- -	- -
289.9	UNSPECIFIED SANS PRECISION	M F	4 10	- 1	- -	- -	1 1	- 2	2 3	1 -	- -	- 1	- 2	- -	- -
TOTAL TOTAL	(286-289) (286-289)	M F	117 134	2 4	1 -	2 6	2 4	36 33	36 48	5 8	7 5	11 10	15 16	- -	- -
TOTAL TOTAL	(280-289) (280-289)	M F	297 353	6 11	1 3	10 13	8 9	86 116	104 111	11 19	18 11	29 25	24 35	- -	- -

V. MENTAL DISORDERS (290-319)  
V. TROUBLES MENTAUX (290-319)

ORGANIC PSYCHOTIC CONDITIONS (290-294)  
ETATS PSYCHOTIQUES (290-294)

290	SENILE AND PRESENILE SENILES ET PRESENILES	M F	229 330	4 7	- -	5 5	1 4	53 85	88 144	4 16	14 9	22 15	37 44	1 -	- 1
290.0	SENILE DEMENTIA, SIMPLE TYPE DEMENCE SENILE, FORME SIMPLE	M F	189 278	4 7	- -	5 3	1 3	45 77	73 121	3 13	13 8	15 10	29 35	1 -	- 1
290.1	PRESENILE DEMENTIA DEMENCE PRESENILE	M F	28 24	- -	- -	- 1	- -	7 5	8 8	1 2	1 -	7 4	4 4	- -	- -
290.2	SENILE DEMENTIA DEPRESSED OR PARANOID DEMENCE SENILE, DEPRESSION OU	M F	1 10	- -	- -	- -	- 1	1 3	- 4	- -	- -	- 1	- 1	- -	- -
290.3	SENILE DEMENTIA ACUTE CONFUSIONAL DEMENCE SENILE AVEC CONFUSION AIGUE	M F	- 1	- -	- -	- -	- -	- -	- 1	- -	- -	- -	- -	- -	- -
290.4	ARTERIOSCLEROTIC DEMENTIA DEMENCE ARTERIOPATHIQUE	M F	11 16	- -	- -	- 1	- -	- -	7 10	- 1	- 1	- -	4 3	- -	- -
290.9	UNSPECIFIED SANS PRECISION	M F	- 1	- -	- -	- -	- -	- -	- -	- -	- -	- -	- 1	- -	- -
291	ALCOHOLIC PSYCHOSES PSYCHOSES ALCOOLIQUES	M F	40 5	- -	- -	5 -	- -	7 -	16 1	1 -	- -	2 1	9 3	- -	- -
291.0	DELIRIUM TREMENS DELIRIUM TREMENS	M F	11 -	- -	- -	2 -	- -	2 -	2 -	1 -	- -	2 -	2 -	- -	- -
291.1	KORSAKOV'S PSYCHOSIS, ALCOHOLIC PSYCHOSE DE KORSAKOV ALCOOLIQUE	M F	10 -	- -	- -	- -	- -	5 -	3 -	- -	- -	- -	2 -	- -	- -

DECES SELON LA CAUSE ET LE SEXE PAR PROVINCE, ET SELON LA CAUSE, LE SEXE ET L'AGE POUR LE CANADA, 1982

AGE (YEARS) - AGE (ANNEES)

00-01	01-04	05-09	10-14	15-19	20-24	25-29	30-34	35-39	40-44	45-49	50-54	55-59	60-64	65-69	70-74	75-79	80-84	85+	NS/ND	INT. LIST	LISTE INT.
-	-	-	-	-	-	-	-	-	-	-	-	-	-	-	-	1	-	-	-	M	287.0
-	-	-	-	-	-	-	-	-	-	-	-	-	1	-	-	-	-	-	-	F	287.1
-	-	-	-	-	-	-	-	-	-	-	-	-	-	-	-	-	-	-	2	M	287.2
1	1	-	1	-	-	-	-	1	-	1	1	2	1	-	1	1	1	2	-	M	287.3
-	-	-	-	1	-	1	1	2	1	1	3	2	1	1	2	2	-	2	-	M	287.5
-	-	-	-	-	1	-	-	-	-	-	2	-	1	-	-	-	-	-	1	-	287.9
-	-	-	-	1	-	-	-	-	1	-	1	2	1	1	2	1	2	3	3	-	288
-	-	-	-	1	-	-	-	-	1	-	1	2	1	1	1	2	3	1	-	M	288.0
-	-	-	-	-	-	-	-	-	-	-	-	-	-	-	-	-	-	-	1	-	288.1
-	-	-	-	-	-	-	-	-	-	-	-	-	-	1	-	-	-	-	1	-	288.8
-	1	-	-	-	-	2	1	1	-	2	3	3	4	10	10	9	6	6	-	M	289
-	1	-	-	-	-	-	-	-	-	-	-	-	-	-	-	-	-	-	-	F	289.2
-	-	-	-	-	-	-	-	-	-	-	-	-	-	-	-	-	-	-	1	-	289.3
-	-	-	-	-	-	-	1	-	-	-	-	-	-	-	-	-	-	-	-	-	289.4
-	-	-	-	-	-	-	-	-	-	1	1	2	-	1	1	-	-	-	2	-	289.5
-	-	-	-	-	-	1	-	1	-	-	2	1	4	7	9	8	6	3	-	M	289.8
-	-	-	-	-	-	1	-	-	-	-	-	-	-	2	-	1	-	1	-	M	289.9
2	2	1	1	-	2	-	1	3	2	4	7	7	7	20	20	13	12	13	-	M	TOTAL
1	3	-	3	3	2	4	1	2	3	3	7	9	9	11	19	20	16	23	-	F	TOTAL
2	4	4	3	3	4	5	1	5	2	4	11	15	18	32	30	49	50	60	-	M	TOTAL
1	4	-	3	6	2	5	2	3	3	4	9	16	14	23	38	52	70	98	-	F	TOTAL
-	-	-	-	-	-	-	-	-	-	1	-	2	3	6	32	45	44	95	1	M	290
-	-	-	-	-	-	-	-	-	-	-	-	-	1	2	28	37	35	86	-	M	290.0
-	-	-	-	-	-	-	-	-	-	-	-	-	1	4	18	39	54	162	-	F	290.0
-	-	-	-	-	-	-	-	-	-	1	-	2	2	4	4	6	4	4	1	M	290.1
-	-	-	-	-	-	-	-	-	-	-	-	-	2	3	3	3	3	10	-	F	290.1
-	-	-	-	-	-	-	-	-	-	-	-	-	-	-	-	1	-	8	-	M	290.2
-	-	-	-	-	-	-	-	-	-	-	-	-	-	-	-	-	-	-	1	-	290.3
-	-	-	-	-	-	-	-	-	-	-	-	-	-	-	-	1	5	5	-	M	290.4
-	-	-	-	-	-	-	-	-	-	-	-	-	-	1	-	2	4	9	-	F	290.4
-	-	-	-	-	-	-	-	-	-	-	-	-	-	-	-	-	-	-	-	-	290.9
-	-	-	-	-	-	-	-	2	3	4	2	9	1	8	9	1	1	-	-	M	291
-	-	-	-	-	-	1	-	-	-	4	-	-	1	2	-	1	-	-	-	F	291
-	-	-	-	-	-	-	-	2	1	2	-	3	-	-	3	-	-	-	-	M	291.0
-	-	-	-	-	-	-	-	-	-	-	-	-	-	-	-	-	-	-	-	F	291.0
-	-	-	-	-	-	-	-	-	-	1	1	3	1	3	1	-	-	-	-	M	291.1
-	-	-	-	-	-	-	-	-	-	-	-	-	-	-	-	-	-	-	-	F	291.1





DEATHS FROM EACH CAUSE FOR PROVINCES BY SEX, AND CANADA BY SEX AND AGE, 1982

INT.LIST LISTE INT	CAUSE OF DEATH CAUSE DU DECES		PROVINCE OF RESIDENCE - PROVINCE DE RESIDENCE												
			CANADA	NFLD. T-N.	PEI. IPE.	N.S. N-E.	N.B. N-B.	QUE. QUE.	ONT. ONT.	MAN. MAN.	SASK. SASK.	ALTA. ALTA.	B-C. C-B.	YUKON YUKON	NWT. T.N-O
305	NONDEPENDENT ABUSE OF DRUGS ABUS NON DEPENDANT DE DROGUES	M	71	2	-	11	4	3	28	4	3	9	7	-	
		F	26	-	-	-	1	1	5	3	2	5	6	3	
305.0	ALCOHOL ALCOOL	M	68	2	-	10	3	3	27	4	3	9	7	-	
		F	22	-	-	-	-	1	5	2	2	4	5	3	
305.1	TOBACCO TABAC	M	1	-	-	-	1	-	-	-	-	-	-	-	
		F	1	-	-	-	-	-	-	1	-	-	-	-	
305.9	OTHER, MIXED OR UNSPECIFIED AUTRES, ASSOCIES ET SANS PRECISION	M	2	-	-	1	-	-	1	-	-	-	-	-	
		F	3	-	-	-	1	-	-	-	-	1	1	-	
307	SPECIAL SYMPTOMS OR SYNDROMES NEC SYMPTOMES OU TROUBLES SPECIAUX NCA	M	5	-	-	-	-	-	1	-	-	1	3	-	
		F	11	1	-	1	-	1	3	-	-	1	4	-	
307.1	ANOREXIA NERVOSA ANOREXIE MENTALE	M	3	-	-	-	-	-	1	-	-	1	1	-	
		F	6	-	-	1	-	-	3	-	-	-	2	-	
307.5	EATING DISORDERS, OTHER AND NOS TROUBLES ALIMENTAIRES AUTRES ET SAI	M	2	-	-	-	-	-	-	-	-	-	2	-	
		F	5	1	-	-	-	1	-	-	-	1	2	-	
308	ACUTE REACTION TO STRESS REACTION AIGUE AU STRESS	M	-	-	-	-	-	-	-	-	-	-	-	-	
		F	1	-	-	-	-	-	1	-	-	-	-	-	
308.9	UNSPECIFIED SANS PRECISION	M	-	-	-	-	-	-	-	-	-	-	-	-	
		F	1	-	-	-	-	-	1	-	-	-	-	-	
309	ADJUSTMENT REACTION TROUBLES DE L'ADAPTATION	M	-	-	-	-	-	-	-	-	-	-	-	-	
		F	2	-	-	-	-	1	1	-	-	-	-	-	
309.0	BRIEF DEPRESSIVE REACTION REACTION DEPRESSIVE BREVE	M	-	-	-	-	-	-	-	-	-	-	-	-	
		F	1	-	-	-	-	-	1	-	-	-	-	-	
309.1	PROLONGED DEPRESSIVE REACTION REACTION DEPRESSIVE PROLONGEE	M	-	-	-	-	-	-	-	-	-	-	-	-	
		F	1	-	-	-	-	1	-	-	-	-	-	-	
310	SPECIFIC NONPSYCHOTIC MENTAL DISORDERS FOLLOWING ORGANIC BRAIN DAMAGE TROUBLE MENTAL SPECIFIQUE NON PSYCHO- TIQUE AVEC ATTEINTE CEREBRALE ORGANIQUE	M	114	6	5	6	4	29	36	5	6	4	13	-	
		F	170	6	3	17	3	33	51	16	8	11	22	-	
310.0	FRONTAL LOBE SYNDROME SYNDROME FRONTAL	M	1	-	-	-	-	1	-	-	-	-	-	-	
		F	-	-	-	-	-	-	-	-	-	-	-	-	
310.9	UNSPECIFIED SANS PRECISION	M	113	6	5	6	4	28	36	5	6	4	13	-	
		F	170	6	3	17	3	33	51	16	8	11	22	-	
311	DEPRESSIVE DISORDER, NEC TROUBLES DEPRESSIFS, NCA	M	8	-	1	1	-	-	4	-	-	-	2	-	
		F	13	-	-	-	1	1	4	3	1	3	-	-	
315	SPECIFIC DELAYS IN DEVELOPMENT RETARDS SPECIFIQUES DU DEVELOPPEMENT	M	1	-	-	-	-	-	-	-	-	1	-	-	
		F	-	-	-	-	-	-	-	-	-	-	-	-	
315.9	UNSPECIFIED SANS PRECISION	M	1	-	-	-	-	-	-	-	-	1	-	-	
		F	-	-	-	-	-	-	-	-	-	-	-	-	
TOTAL	(300-316)	M	539	12	7	30	18	92	224	23	26	54	48	4	
TOTAL	(300-316)	F	301	8	4	19	6	49	103	25	15	30	39	3	
	MENTAL RETARDATION (317-319) RETARD MENTAL (317-319)														
318	OTHER SPECIFIED MENTAL RETARDATION AUTRE RETARD MENTAL DE NIVEAU PRECISE	M	5	-	-	-	-	-	3	-	-	1	1	-	
		F	6	-	-	-	-	-	5	-	-	1	-	-	
318.0	MODERATE MOYEN	M	1	-	-	-	-	-	1	-	-	-	-	-	
		F	-	-	-	-	-	-	-	-	-	-	-	-	
318.1	SEVERE GRAVE	M	2	-	-	-	-	-	2	-	-	-	-	-	
		F	3	-	-	-	-	-	2	-	-	1	-	-	
318.2	PROFOUND PROFOND	M	2	-	-	-	-	-	-	-	-	1	1	-	
		F	3	-	-	-	-	-	3	-	-	-	-	-	
319	UNSPECIFIED NON PRECISE	M	7	1	-	-	-	-	6	-	-	-	-	-	
		F	9	-	-	-	1	-	8	-	-	-	-	-	
TOTAL	(317-319)	M	12	1	-	-	-	-	9	-	-	1	1	-	
TOTAL	(317-319)	F	15	-	-	-	1	-	13	-	-	1	-	-	
TOTAL	(290-319)	M	887	20	9	43	20	157	376	31	41	85	99	5	
TOTAL	(290-319)	F	725	18	4	27	11	135	309	45	29	52	91	4	

VI. DISEASES OF THE NERVOUS SYSTEM AND SENSE ORGANS (320-389)  
VI. MALADIES DU SYSTEME NERVEUX ET DES ORGANES DES SENS (320-389)

INFLAMMATORY DISEASES OF THE CENTRAL NERVOUS SYSTEM (320-326)  
MALADIES INFLAMMATOIRES DU SYSTEME NERVEUX CENTRAL (320-326)

320	BACTERIAL MENINGITIS MENINGITE BACTERIENNE	M	31	-	-	2	2	7	9	2	-	3	6	-
		F	22	-	-	-	-	7	9	2	2	-	2	-



DECES SELON LA CAUSE ET LE SEXE PAR PROVINCE, ET SELON LA CAUSE, LE SEXE ET L'AGE POUR LE CANADA, 1982

AGE (YEARS) - AGE (ANNEES)																	INT. LIST				
00-01	01-04	05-09	10-14	15-19	20-24	25-29	30-34	35-39	40-44	45-49	50-54	55-59	60-64	65-69	70-74	75-79	80-84	85+	NS/ND	LISTE INT.	
-	-	-	-	3	2	5	-	3	8	12	10	11	6	7	2	2	-	-	-	M	305
-	-	-	-	-	1	2	3	2	-	-	2	4	3	4	2	2	1	-	-	F	
-	-	-	-	3	1	5	-	2	8	11	10	11	6	7	2	2	-	-	-	M	305.0
-	-	-	-	-	1	1	2	2	-	-	2	4	2	4	2	1	1	-	-	F	
-	-	-	-	-	-	-	-	-	-	1	-	-	-	-	-	1	-	-	-	M	305.1
-	-	-	-	-	-	-	-	-	-	-	-	-	-	-	-	-	-	-	-	F	
-	-	-	-	-	1	-	-	1	-	-	-	-	-	-	-	-	-	-	-	M	305.9
-	-	-	-	-	-	1	1	-	-	-	-	-	1	-	-	-	-	-	-	F	
-	-	-	-	-	-	-	1	-	1	-	1	-	-	-	-	-	-	2	-	M	307
-	-	-	-	-	1	-	1	-	-	-	-	-	1	1	1	1	-	5	-	F	
-	-	-	-	-	-	-	1	-	1	-	1	-	-	-	-	-	-	-	-	M	307.1
-	-	-	-	-	1	-	1	-	-	-	-	-	1	1	1	-	-	1	-	F	
-	-	-	-	-	-	-	-	-	-	-	-	-	-	-	-	-	-	2	-	M	307.5
-	-	-	-	-	-	-	-	-	-	-	-	-	-	-	-	1	-	4	-	F	
-	-	-	-	-	-	-	-	-	-	-	-	-	-	-	-	-	-	-	-	M	308
-	-	-	-	-	-	-	-	-	-	-	-	-	-	-	-	-	1	-	-	F	
-	-	-	-	-	-	-	-	-	-	-	-	-	-	-	-	-	1	-	-	M	308.9
-	-	-	-	-	-	-	-	-	-	-	-	-	-	-	-	-	-	-	-	F	
-	-	-	-	-	-	-	-	-	-	-	-	-	-	-	-	1	-	1	-	M	309
-	-	-	-	-	-	-	-	-	-	-	-	-	-	-	-	-	-	-	-	F	
-	-	-	-	-	-	-	-	-	-	-	-	-	-	-	-	-	-	-	-	M	309.0
-	-	-	-	-	-	-	-	-	-	-	-	-	-	-	-	-	-	1	-	F	
-	-	-	-	-	-	-	-	-	-	-	-	-	-	-	-	1	-	-	-	M	309.1
-	-	-	-	-	-	-	-	-	-	-	-	-	-	-	-	-	-	-	-	F	
-	-	-	-	-	-	1	-	-	-	-	-	-	3	9	15	21	21	45	-	M	310
-	-	-	-	-	-	-	-	-	-	-	-	-	4	7	13	21	39	85	-	F	
-	-	-	-	-	-	-	-	-	-	-	-	-	-	-	1	-	-	-	-	M	310.0
-	-	-	-	-	-	-	-	-	-	-	-	-	-	-	-	-	-	-	-	F	
-	-	-	-	-	-	1	-	-	-	-	-	-	3	9	14	21	21	45	-	M	310.9
-	-	-	-	-	-	-	-	-	-	-	-	-	4	7	13	21	39	85	-	F	
-	-	-	-	-	-	-	-	-	-	-	1	-	-	-	1	2	3	1	-	M	311
-	-	-	-	-	-	-	-	-	-	-	-	1	-	-	2	2	2	7	-	F	
-	-	-	1	-	-	-	-	-	-	-	-	-	-	-	-	-	-	-	-	M	315
-	-	-	-	-	-	-	-	-	-	-	-	-	-	-	-	-	-	-	-	F	
-	-	-	1	-	-	-	-	-	-	-	-	-	-	-	-	-	-	-	-	M	315.9
-	-	-	-	-	-	-	-	-	-	-	-	-	-	-	-	-	-	-	-	F	
-	-	-	2	3	3	10	7	15	37	44	48	68	49	68	55	45	31	54	-	M	TOTAL
-	-	-	-	-	2	3	5	5	2	6	12	17	24	23	27	29	45	101	-	F	TOTAL
1	-	-	1	-	-	-	1	-	-	-	-	1	-	-	1	-	-	-	-	M	318
-	-	-	-	3	1	-	1	-	-	1	-	-	-	-	-	-	-	-	-	F	
-	-	-	-	-	-	-	-	-	-	-	-	1	-	-	-	-	-	-	-	M	318.0
-	-	-	-	-	-	-	-	-	-	-	-	-	-	-	-	-	-	-	-	F	
1	-	-	-	-	-	-	-	-	-	1	-	-	-	-	1	-	-	-	-	M	318.1
-	-	-	-	2	-	-	-	-	-	-	-	-	-	-	-	-	-	-	-	F	
-	-	-	1	-	-	-	1	-	-	-	-	-	-	-	-	-	-	-	-	M	318.2
-	-	-	-	1	1	-	1	-	-	-	-	-	-	-	-	-	-	-	-	F	
-	-	-	-	-	1	-	3	-	-	-	1	1	-	1	-	-	-	-	-	M	319
-	-	-	-	-	2	1	-	-	-	-	-	1	1	1	2	-	-	1	-	F	
1	-	-	1	-	1	-	4	-	-	-	1	2	-	1	1	-	-	-	-	M	TOTAL
-	-	-	-	3	1	2	2	-	-	1	-	1	1	1	2	-	-	1	-	F	TOTAL
1	-	-	3	3	4	10	11	17	41	49	54	81	56	88	109	99	88	172	1	M	TOTAL
-	-	-	-	3	3	6	8	5	2	8	12	18	29	41	63	85	120	322	-	F	TOTAL
10	6	1	-	-	-	-	1	-	2	-	-	2	1	2	2	4	-	-	-	M	320
5	5	-	-	-	-	-	-	-	1	-	-	2	-	2	2	2	1	1	1	F	

DEATHS FROM EACH CAUSE FOR PROVINCES BY SEX, AND CANADA BY SEX AND AGE, 1982

INT. LIST LISTE INT	CAUSE OF DEATH CAUSE DU DECES		PROVINCE OF RESIDENCE - PROVINCE DE RESIDENCE												
			CANADA	NFLD. T-N.	PEI. IPE.	N.S. N-E.	N.B. N-B.	QUE. QUE.	ONT. ONT.	MAN. MAN.	SASK. SASK.	ALTA. ALTA.	B-C. C-B.	YUKON YUKON	MT. T.N-O
320.0	HAEMOPHILUS A HAEMOPHILUS	M	4	-	-	-	-	1	2	-	-	1	-	-	-
		F	3	-	-	-	-	-	1	1	1	-	-	-	-
320.1	PNEUMOCOCCAL A PNEUMOCOQUES	M	8	-	-	1	-	2	-	-	-	2	3	-	-
		F	4	-	-	-	-	1	2	-	-	-	1	-	-
320.2	STREPTOCOCCAL A STREPTOCOQUES	M	1	-	-	-	-	-	1	-	-	-	-	-	-
		F	2	-	-	-	-	-	1	-	-	-	1	-	-
320.3	STAPHYLOCOCCAL A STAPHYLOCOQUES	M	1	-	-	-	-	-	1	-	-	-	-	-	-
		F	1	-	-	-	-	-	-	1	-	-	-	-	-
320.8	DUE TO OTHER SPECIFIED BACTERIA DUE A D'AUTRES BACTERIES PRECISEES	M	1	-	-	-	-	-	1	-	-	-	-	-	-
		F	2	-	-	-	-	-	2	-	-	-	-	-	-
320.9	DUE TO UNSPECIFIED BACTERIUM BACTERIENNE, SANS PRECISION	M	16	-	-	1	2	4	4	2	-	-	3	-	-
		F	10	-	-	-	-	6	3	-	1	-	-	-	-
322	MENINGITIS OF UNSPECIFIED CAUSE MENINGITE DE CAUSE NON PRECISEE	M	29	2	-	2	2	10	4	1	1	4	3	-	-
		F	14	-	1	-	-	4	2	2	3	1	1	-	-
322.2	CHRONIC CHRONIQUE	M	-	-	-	-	-	-	-	-	-	-	-	-	-
		F	1	-	-	-	-	-	1	-	-	-	-	-	-
322.9	UNSPECIFIED SANS PRECISION	M	29	2	-	2	2	10	4	1	1	4	3	-	-
		F	13	-	1	-	-	4	1	2	3	1	1	-	-
323	ENCEPHALITIS AND MYELITIS ENCEPHALITE ET MYELITE	M	10	-	-	-	-	5	2	2	-	-	1	-	-
		F	9	-	-	-	-	3	4	-	-	1	1	-	-
323.9	UNSPECIFIED CAUSE DE CAUSE NON PRECISEE	M	10	-	-	-	-	5	2	2	-	-	1	-	-
		F	9	-	-	-	-	3	4	-	-	1	1	-	-
324	INTRACRANIAL AND INTRASPINAL ABSCESS ABCES INTRACRANIEU ET INTRARACHIDIEN	M	10	-	-	1	-	2	5	-	1	-	1	-	-
		F	11	-	-	-	-	5	3	-	1	-	2	-	-
324.0	INTRACRANIAL ABSCESS ABCES INTRACRANIEU	M	7	-	-	1	-	2	3	-	1	-	-	-	-
		F	9	-	-	-	-	4	2	-	1	-	2	-	-
324.1	INTRASPINAL ABSCESS ABCES INTRARACHIDIEN	M	2	-	-	-	-	-	1	-	-	-	1	-	-
		F	-	-	-	-	-	-	-	-	-	-	-	-	-
324.9	OF UNSPECIFIED SITE SIEGE NON PRECISE	M	1	-	-	-	-	-	1	-	-	-	-	-	-
		F	2	-	-	-	-	1	1	-	-	-	-	-	-
325	INTRACRANIAL PHLEBITIS AND THROMBOSIS PHLEBITE ET THROMBOSE INTRACRANIENNES	M	-	-	-	-	-	-	-	-	-	-	-	-	-
		F	1	-	-	-	-	-	1	-	-	-	-	-	-
326	LATE EFFECTS OF INTRACRANIAL PYOGENIC INFECTION SEQUELLES D'INFECTION PYOGENE INTRACRANIENNE	M	3	-	-	-	1	1	-	-	1	-	-	-	-
		F	4	-	-	-	-	1	-	2	-	-	1	-	-
TOTAL	(320-326)	M	83	2	-	5	5	25	20	5	3	7	11	-	-
TOTAL	(320-326)	F	61	-	1	-	-	20	19	6	6	2	7	-	-
HEREDITARY AND DEGENERATIVE DISEASES OF NERVOUS SYSTEM (330-337) AFFECTIONS HEREDITAIRES ET DEGENERATIVES DU SYSTEME NERVEUX (330-337)															
330	CEREBRAL DEGENERATIONS OF CHILDHOOD DEGENERESCENCE CEREBRALE DE L'ENFANCE	M	7	1	-	-	-	3	2	-	-	1	-	-	-
		F	12	1	-	-	-	5	3	-	-	1	2	-	-
330.0	LEUCODYSTROPHY LEUCODYSTROPHIE	M	2	-	-	-	-	2	-	-	-	-	-	-	-
		F	6	-	-	-	-	1	3	-	-	1	1	-	-
330.1	CEREBRAL LIPIDOSES CEREBROLIPIDOSES	M	2	-	-	-	-	-	2	-	-	-	-	-	-
		F	4	1	-	-	-	3	-	-	-	-	-	-	-
330.8	OTHER AUTRES	M	3	1	-	-	-	1	-	-	-	1	-	-	-
		F	1	-	-	-	-	1	-	-	-	-	-	-	-
330.9	UNSPECIFIED SANS PRECISION	M	-	-	-	-	-	-	-	-	-	-	-	-	-
		F	1	-	-	-	-	-	-	-	-	-	1	-	-
331	OTHER CEREBRAL DEGENERATIONS AUTRES DEGENERESCENCES CEREBRALES	M	217	3	-	6	8	33	109	9	7	10	32	-	-
		F	237	2	2	7	9	34	114	12	6	18	33	-	-
331.0	ALZHEIMER'S DISEASE MALADIE D'ALZHEIMER	M	136	1	-	3	7	12	77	4	4	3	25	-	-
		F	156	-	2	5	6	16	87	5	4	8	23	-	-
331.1	PICK'S DISEASE MALADIE DE PICK	M	2	-	-	1	-	-	1	-	-	-	-	-	-
		F	3	1	-	-	-	1	-	-	-	1	-	-	-
331.2	SENILE DEGENERATION OF BRAIN DEGENERESCENCE CEREBRALE SENILE	M	4	-	-	-	-	-	4	-	-	-	-	-	-
		F	3	-	-	-	-	1	-	-	-	-	2	-	-
331.3	COMMUNICATING HYDROCEPHALUS HYDROCEPHALIE COMMUNICANTE	M	1	-	-	-	-	1	-	-	-	-	-	-	-
		F	-	-	-	-	-	-	-	-	-	-	-	-	-
331.4	OBSTRUCTIVE HYDROCEPHALUS HYDROCEPHALIE OCCLUSIVE	M	20	-	-	1	-	5	11	1	-	2	-	-	-
		F	15	-	-	1	2	-	8	-	-	2	2	-	-
331.8	OTHER AUTRES	M	7	-	-	-	-	2	2	-	1	-	2	-	-
		F	13	-	-	-	-	2	5	-	-	3	3	-	-

DECES SELON LA CAUSE ET LE SEXE PAR PROVINCE, ET SELON LA CAUSE, LE SEXE ET L'AGE POUR LE CANADA, 1982

AGE (YEARS) - AGE (ANNEES)

00-01	01-04	05-09	10-14	15-19	20-24	25-29	30-34	35-39	40-44	45-49	50-54	55-59	60-64	65-69	70-74	75-79	80-84	85+	NS/ND	INT. LIST	LISTE INT.
2	2	-	-	-	-	-	-	-	-	-	-	-	-	-	-	-	-	-	-	M	320.0
-	3	-	-	-	-	-	-	-	-	-	-	-	-	-	-	-	-	-	-	F	
3	-	-	-	-	-	-	1	-	-	-	-	2	-	1	-	1	-	-	-	M	320.1
1	-	-	-	-	-	-	-	-	-	-	-	1	-	1	-	1	-	-	-	F	
1	-	-	-	-	-	-	-	-	-	-	-	-	-	-	-	-	-	-	-	M	320.2
2	-	-	-	-	-	-	-	-	-	-	-	-	-	-	-	-	-	-	-	F	
-	-	-	-	-	-	-	-	-	-	-	-	-	-	1	-	-	-	-	-	M	320.3
-	-	-	-	-	-	-	-	-	-	-	-	-	-	-	1	-	-	-	-	F	
-	1	-	-	-	-	-	-	-	-	-	-	1	-	-	-	1	-	-	-	M	320.8
-	-	-	-	-	-	-	-	-	-	-	-	-	1	-	-	-	-	-	-	F	
4	4	1	-	-	-	-	-	-	2	-	-	-	1	-	2	2	-	-	-	M	320.9
2	1	-	-	-	-	-	-	-	1	-	-	-	-	1	1	1	1	1	1	F	
4	1	-	-	1	1	-	1	1	1	1	1	1	4	3	1	3	4	1	-	M	322
1	2	-	-	1	1	-	1	-	-	1	-	2	1	-	-	2	1	1	1	F	
-	-	-	-	-	-	-	-	-	-	-	-	-	-	-	-	-	-	-	-	M	322.2
-	-	-	-	-	-	-	-	-	-	-	-	1	-	-	-	-	-	-	-	F	
4	1	-	-	1	1	-	1	1	1	1	1	1	4	3	1	3	4	1	-	M	322.9
1	2	-	-	1	1	-	1	-	1	-	-	1	1	-	2	2	1	1	1	F	
-	1	-	1	-	1	1	-	-	-	1	-	-	2	2	1	1	2	1	-	M	323
-	1	-	-	-	1	1	-	-	-	-	-	2	2	-	1	1	-	-	-	F	
-	1	-	1	-	1	1	-	-	-	1	-	-	2	2	1	1	-	2	1	M	323.9
-	1	-	-	-	1	1	-	-	-	-	-	2	2	-	1	1	-	-	-	F	
-	-	1	-	-	-	1	-	-	1	-	3	1	1	-	1	-	1	1	-	M	324
-	-	1	-	-	-	1	2	-	1	-	-	1	1	2	2	-	-	-	-	F	
-	1	-	-	-	-	1	-	-	1	-	2	1	1	-	1	-	-	1	-	M	324.0
-	1	-	-	-	-	1	2	-	1	-	2	1	1	-	2	-	-	-	-	F	
-	-	-	-	-	-	-	-	-	-	-	-	-	1	-	-	-	1	-	-	M	324.1
-	-	-	-	-	-	-	-	-	-	-	-	-	-	-	-	-	-	-	-	F	
-	-	-	-	-	-	-	-	-	-	-	1	-	-	-	-	-	-	-	-	M	324.9
-	-	-	-	-	-	-	-	-	-	-	-	-	-	2	-	-	-	-	-	F	
-	-	-	1	-	-	-	-	-	-	-	-	-	-	-	-	-	-	-	-	M	325
-	-	-	-	-	-	-	-	-	-	-	-	-	-	-	-	-	-	-	-	F	
-	-	-	1	1	-	-	-	-	1	-	-	-	-	1	-	1	-	-	-	M	326
-	-	-	-	-	-	-	-	-	-	-	-	-	-	-	1	1	-	-	-	F	
14	8	2	1	1	2	2	2	1	4	2	4	4	6	7	5	8	7	3	-	M	TOTAL
6	9	-	2	2	2	2	3	-	2	1	-	7	4	4	6	6	2	2	1	F	TOTAL
2	4	1	-	-	-	-	-	-	-	-	-	-	-	-	-	-	-	-	-	M	330
3	3	2	2	-	2	-	-	-	-	-	-	-	-	-	-	-	-	-	-	F	
1	1	-	-	-	-	-	-	-	-	-	-	-	-	-	-	-	-	-	-	M	330.0
2	-	2	1	-	1	-	-	-	-	-	-	-	-	-	-	-	-	-	-	F	
-	1	1	-	-	-	-	-	-	-	-	-	-	-	-	-	-	-	-	-	M	330.1
-	2	-	1	-	1	-	-	-	-	-	-	-	-	-	-	-	-	-	-	F	
1	2	-	-	-	-	-	-	-	-	-	-	-	-	-	-	-	-	-	-	M	330.8
-	1	-	-	-	-	-	-	-	-	-	-	-	-	-	-	-	-	-	-	F	
-	-	-	-	-	-	-	-	-	-	-	-	-	-	-	-	-	-	-	-	M	330.9
-	-	-	-	-	-	-	-	-	-	-	-	-	-	-	-	-	-	-	-	F	
3	3	1	2	3	1	2	1	-	1	3	5	8	13	28	32	43	41	27	-	M	331
3	7	3	2	2	2	1	-	-	-	-	3	13	11	15	36	38	43	57	1	F	
-	-	-	-	-	-	-	-	-	-	-	1	6	8	20	24	32	30	15	-	M	331.0
-	-	-	-	-	-	-	-	-	-	-	7	7	7	12	28	28	37	37	-	F	
-	-	-	-	-	-	-	1	-	-	-	-	-	-	-	1	-	-	-	-	M	331.1
-	-	-	-	-	-	-	-	-	-	-	-	-	1	-	1	1	-	-	-	F	
-	-	-	-	-	-	-	-	-	-	-	-	-	-	-	2	1	-	1	-	M	331.2
-	-	-	-	-	-	-	-	-	-	-	-	-	-	-	-	-	-	3	-	F	
-	-	-	-	-	-	-	-	-	-	-	-	-	-	-	-	1	-	-	-	M	331.3
-	-	-	-	-	-	-	-	-	-	-	-	-	-	-	-	-	-	-	-	F	
1	1	1	-	3	-	1	-	-	-	1	2	-	1	3	1	3	1	1	-	M	331.4
1	1	-	-	2	2	1	-	-	-	-	-	2	1	2	1	2	-	-	-	F	
2	1	-	2	-	-	1	-	-	-	-	-	-	-	-	-	-	1	-	-	M	331.8
2	5	3	1	-	-	-	-	-	-	-	-	-	-	-	-	1	-	1	-	F	

DEATHS FROM EACH CAUSE FOR PROVINCES BY SEX, AND CANADA BY SEX AND AGE, 1982

PROVINCE OF RESIDENCE - PROVINCE DE RESIDENCE

INT.LIST LISTE INT	CAUSE OF DEATH CAUSE DU DECES		CANADA	NFLD. T-N.	PEI. IPE.	N.S. N-E.	N.B. N-B.	QUE. QUE.	ONT. ONT.	MAN. MAN.	SASK. SASK.	ALTA. ALTA.	B-C. C-B.	YUKON YUKON	NWT. T.N-O
331.9	UNSPECIFIED SANS PRECISION	M	47	2	-	1	1	13	14	4	2	5	5	-	-
		F	47	1	-	1	1	14	14	7	2	4	3	-	-
332	PARKINSON'S DISEASE SYNDROME PARKINSONIEN	M	222	5	2	4	9	44	101	11	11	10	25	-	-
		F	178	2	-	2	4	48	75	5	9	9	24	-	-
332.0	PARALYSIS AGITANS MALADIE DE PARKINSON	M	222	5	2	4	9	44	101	11	11	10	25	-	-
		F	177	2	-	2	4	47	75	5	9	9	24	-	-
332.1	SECONDARY PARKINSONISM SYNDROME PARKINSONIEN SECONDAIRE	M	-	-	-	-	-	-	-	-	-	-	-	-	-
		F	1	-	-	-	-	1	-	-	-	-	-	-	-
333	OTHER EXTRAPYRAMIDAL DISEASE AND ABNORMAL MOVEMENT DISORDER AUTRE AFFECTION EXTRAPYRAMIDALE ET TROUBLE DE MOUVEMENT ANORMAL	M	32	-	-	3	1	8	16	2	-	1	1	-	-
		F	20	2	-	1	1	3	6	2	1	2	2	-	-
333.0	OTHER DEGENERATION, OF BASAL GANGLIA AUTRE SYNDROME DES NOYAUX BASILAIRES	M	9	-	-	1	-	1	5	1	-	1	-	-	-
		F	3	-	-	-	-	-	1	-	1	-	1	-	-
333.2	MYOCLONUS MYOCLONIE	M	2	-	-	-	-	2	-	-	-	-	-	-	-
		F	-	-	-	-	-	-	-	-	-	-	-	-	-
333.4	HUNTINGTON'S CHOREA CHOREE DE HUNTINGTON	M	18	-	-	2	1	3	10	1	-	-	1	-	-
		F	15	2	-	1	1	1	5	2	-	2	1	-	-
333.5	OTHER CHOREAS AUTRES CHOREES	M	2	-	-	-	-	1	1	-	-	-	-	-	-
		F	-	-	-	-	-	-	-	-	-	-	-	-	-
333.6	IDIOPATHIC TORSION DYSTONIA SPASME DE TORSION ESSENTIEL	M	1	-	-	-	-	1	-	-	-	-	-	-	-
		F	-	-	-	-	-	-	-	-	-	-	-	-	-
333.9	OTHER AND UNSPECIFIED AUTRES ET SANS PRECISION	M	-	-	-	-	-	-	-	-	-	-	-	-	-
		F	2	-	-	-	-	2	-	-	-	-	-	-	-
334	SPINOCEREBELLAR DISEASE AFFECTIIONS CEREBELLO-MEDULLAIRES	M	20	-	-	1	-	2	12	1	-	-	4	-	-
		F	7	-	-	-	1	2	2	-	1	-	1	-	-
334.0	FRIEDREICH'S ATAXIA ATAxie DE FRIEDREICH	M	7	-	-	-	-	2	4	-	-	-	1	-	-
		F	2	-	-	-	1	1	-	-	-	-	-	-	-
334.2	PRIMARY CEREBELLAR DEGENERATION DEGENERESCENCE CEREBELLEUSE PRIMITIVE	M	1	-	-	-	-	-	1	-	-	-	-	-	-
		F	-	-	-	-	-	-	-	-	-	-	-	-	-
334.3	OTHER CEREBELLAR ATAXIA AUTRES ATAXIES CEREBELLEUSES	M	1	-	-	-	-	-	-	-	-	-	1	-	-
		F	-	-	-	-	-	-	-	-	-	-	-	-	-
334.8	OTHER AUTRES	M	3	-	-	-	-	-	1	1	-	-	1	-	-
		F	3	-	-	-	-	1	1	-	-	-	1	-	-
334.9	UNSPECIFIED SANS PRECISION	M	8	-	-	1	-	-	6	-	-	-	1	-	-
		F	2	-	-	-	-	-	1	-	1	-	-	-	-
335	ANTERIOR HORN CELL DISEASE MALADIE, CELLULES CORNES ANTERIEURES	M	172	3	1	8	6	50	46	6	12	15	25	-	-
		F	141	4	1	11	3	28	44	7	8	11	24	-	-
335.0	WERDNIG-HOFFMANN DISEASE MALADIE DE WERNIG-HOFFMANN	M	7	-	-	-	2	3	-	-	-	-	2	-	-
		F	3	-	-	-	-	3	-	-	-	-	-	-	-
335.1	SPINAL MUSCULAR ATROPHY ATROPHIE MUSCULAIRE SPINALE	M	1	1	-	-	-	-	-	-	-	-	-	-	-
		F	2	-	-	-	-	-	1	-	1	-	-	-	-
335.2	MOTOR NEURONE DISEASE MALADIE DU NEURONE MOTEUR	M	164	2	1	8	4	47	46	6	12	15	23	-	-
		F	136	4	1	11	3	25	43	7	7	11	24	-	-
336	OTHER DISEASES OF SPINAL CORD AUTRES AFFECTIONS DE LA MOELLE EPINIERE	M	7	-	-	-	1	2	1	-	2	-	1	-	-
		F	11	-	-	-	-	1	5	2	-	1	2	-	-
336.0	SYRINGOMYELIA AND SYRINGOBULBIA SYRINGOMYELIE ET SYRINGOBULBIE	M	2	-	-	-	-	1	-	-	1	-	-	-	-
		F	3	-	-	-	-	-	1	1	-	-	1	-	-
336.1	VASCULAR MYELOPATHIES MYELOPATHIES VASCULAIRES	M	1	-	-	-	-	1	-	-	-	-	-	-	-
		F	2	-	-	-	-	-	1	-	-	-	1	-	-
336.8	OTHER MYELOPATHY AUTRES MYELOPATHIES	M	-	-	-	-	-	-	-	-	-	-	-	-	-
		F	1	-	-	-	-	1	-	-	-	-	-	-	-
336.9	UNSPECIFIED SANS PRECISION	M	4	-	-	-	1	-	1	-	1	-	1	-	-
		F	5	-	-	-	-	-	3	1	-	1	-	-	-
337	DISORDERS OF AUTONOMIC NERVOUS SYSTEM TROUBLES DU SYSTEME NERVEUX AUTONOME	M	-	-	-	-	-	-	-	-	-	-	-	-	-
		F	3	-	-	-	2	1	-	-	-	-	-	-	-
337.9	UNSPECIFIED SANS PRECISION	M	-	-	-	-	-	-	-	-	-	-	-	-	-
		F	3	-	-	-	2	1	-	-	-	-	-	-	-
TOTAL	(330-337)	M	677	12	3	22	25	142	287	29	32	37	88	-	-
TOTAL	(330-337)	F	609	11	3	21	20	122	249	28	25	42	88	-	-
	OTHER DISORDERS OF CENTRAL NERVOUS SYSTEM (340-349) AUTRES MALADIES ET SYNDROMES DU SYSTEME NERVEUX CENTRAL (340-349)														
340	MULTIPLE SCLEROSIS SCLEROSE EN PLAQUES	M	72	1	-	2	2	22	21	5	3	9	7	-	-
		F	117	1	1	5	5	35	41	5	5	8	11	-	-



DEATHS FROM EACH CAUSE FOR PROVINCES BY SEX, AND CANADA BY SEX AND AGE, 1982

PROVINCE OF RESIDENCE - PROVINCE DE RESIDENCE

INT.LIST LISTE INT	CAUSE OF DEATH CAUSE DU DECES		CANADA	NFLD. T.-N.	PEI. IPE.	N.S. N.-E.	N.B. N.-B.	QUE. QUE.	ONT. ONT.	MAN. MAN.	SASK. SASK.	ALTA. ALTA.	B-C. C-B.	YUKON YUKON	NWT. T.-N-O
341	OTHER DEMYELINATING DISEASES OF CNS AUTRES MALADIES DEMYELINISANTES DU SNC	M	1	-	-	1	-	-	-	-	-	-	-	-	-
		F	5	-	-	1	-	1	2	-	-	1	-	-	-
341.1	SCHILDER'S DISEASE MALADIE DE SCHILDER	M	-	-	-	-	-	-	-	-	-	-	-	-	-
		F	1	-	-	-	-	-	1	-	-	-	-	-	-
341.8	OTHER AUTRES	M	-	-	-	-	-	-	-	-	-	-	-	-	-
		F	1	-	-	-	-	1	-	-	-	-	-	-	-
341.9	UNSPECIFIED SANS PRECISION	M	1	-	-	1	-	-	-	-	-	-	-	-	-
		F	3	-	-	1	-	-	1	-	-	1	-	-	-
342	HEMIPLEGIA HEMIPLEGIE	M	43	1	-	-	1	22	14	2	-	2	1	-	-
		F	52	1	-	-	3	18	20	2	2	5	1	-	-
342.9	UNSPECIFIED SANS PRECISION	M	43	1	-	-	1	22	14	2	-	2	1	-	-
		F	52	1	-	-	3	18	20	2	2	5	1	-	-
343	INFANTILE CEREBRAL PALSY PARALYSIE CEREBRALE INFANTILE	M	28	1	-	-	-	5	14	-	3	4	1	-	-
		F	28	2	-	1	-	9	4	3	4	2	1	-	2
343.0	DIPLEGIC DIPLEGIQUE	M	1	-	-	-	-	-	1	-	-	-	-	-	-
		F	-	-	-	-	-	-	-	-	-	-	-	-	-
343.2	QUADRIPLEGIC QUADRIPLEGIQUE	M	3	-	-	-	-	1	2	-	-	-	-	-	-
		F	3	-	-	-	-	1	-	2	-	-	-	-	-
343.9	UNSPECIFIED SANS PRECISION	M	24	1	-	-	-	4	11	-	3	4	1	-	-
		F	25	2	-	1	-	8	4	1	4	2	1	-	2
344	OTHER PARALYTIC SYNDROMES AUTRES SYNDROMES PARALYTIQUES	M	16	-	-	2	-	2	4	2	1	1	4	-	-
		F	24	-	1	1	-	10	3	3	1	2	3	-	-
344.0	QUADRIPLEGIA QUADRIPLEGIE	M	5	-	-	-	-	2	1	-	-	-	2	-	-
		F	2	-	-	1	-	1	-	-	-	-	-	-	-
344.1	PARAPLEGIA PARAPLEGIE	M	2	-	-	2	-	-	-	-	-	-	-	-	-
		F	5	-	-	-	-	3	-	-	1	1	-	-	-
344.6	CAUDA EQUINA SYNDROME SYNDROME DE LA QUEUE DE CHEVAL	M	1	-	-	-	-	-	-	-	-	-	1	-	-
		F	3	-	-	-	-	2	1	-	-	-	-	-	-
344.8	OTHER AUTRES	M	7	-	-	-	-	-	3	1	1	1	1	-	-
		F	11	-	1	-	-	2	2	2	-	1	3	-	-
344.9	UNSPECIFIED SANS PRECISION	M	1	-	-	-	-	-	-	1	-	-	-	-	-
		F	3	-	-	-	-	2	-	1	-	-	-	-	-
345	EPILEPSY EPILEPSIE	M	163	2	-	5	5	46	57	4	9	17	18	-	-
		F	105	1	-	-	2	35	40	2	-	10	15	-	-
345.1	GENERALIZED CONVULSIVE GENERALISEE CONVULSIVE	M	15	-	-	-	-	2	9	-	2	2	-	-	-
		F	11	-	-	-	-	-	9	1	-	-	1	-	-
345.3	GRAND MAL STATUS ETAT DE GRAND MAL	M	19	-	-	1	1	-	8	-	1	4	4	-	-
		F	11	-	-	-	1	1	4	1	-	-	4	-	-
345.4	PARTIAL, IMPAIRMENT OF CONSCIOUSNESS PARTIELLE, AVEC TROUBLE DE CONSCIENCE	M	-	-	-	-	-	-	-	-	-	-	-	-	-
		F	1	-	-	-	-	1	-	-	-	-	-	-	-
345.7	EPILEPSIA PARTIALIS CONTINUA EPILEPSIE PARTIELLE CONTINUE	M	-	-	-	-	-	-	-	-	-	-	-	-	-
		F	1	-	-	-	1	-	-	-	-	-	-	-	-
345.9	UNSPECIFIED SANS PRECISION	M	129	2	-	4	4	44	40	4	6	11	14	-	-
		F	81	1	-	-	-	33	27	-	-	10	10	-	-
348	OTHER CONDITIONS OF BRAIN AUTRES AFFECTIONS DE L'ENCEPHALE	M	102	1	-	1	4	44	28	5	5	7	7	-	-
		F	88	-	-	4	1	31	31	5	2	7	7	-	-
348.0	CEREBRAL CYSTS KYSTES CEREBRAUX	M	3	-	-	-	-	2	-	-	1	-	-	-	-
		F	-	-	-	-	-	-	-	-	-	-	-	-	-
348.1	ANOXIC BRAIN DAMAGE LESION ENCEPHALIQUE PAR ANOXIE	M	35	-	-	-	-	20	10	2	-	1	2	-	-
		F	35	-	-	1	-	17	11	-	1	4	1	-	-
348.2	BENIGN INTRACRANIAL HYPERTENSION HYPERTENSION INTRACRANIENNE BENIGNE	M	5	-	-	-	-	2	3	-	-	-	-	-	-
		F	2	-	-	1	-	1	-	-	-	-	-	-	-
348.3	ENCEPHALOPATHY, UNSPECIFIED ENCEPHALOPATHIE, SANS PRECISION	M	26	-	-	-	3	13	6	1	-	2	1	-	-
		F	18	-	-	2	-	6	6	1	-	1	2	-	-
348.4	COMPRESSION OF BRAIN COMPRESSION DE L'ENCEPHALE	M	2	-	-	-	-	1	-	-	-	1	-	-	-
		F	1	-	-	-	-	1	-	-	-	-	-	-	-
348.5	CEREBRAL OEDEMA OEDEME CEREBRAL	M	12	-	-	1	-	3	1	2	2	1	2	-	-
		F	14	-	-	-	-	1	9	1	-	2	1	-	-
348.8	OTHER AUTRES	M	3	-	-	-	-	-	2	-	1	-	-	-	-
		F	5	-	-	-	-	1	2	1	-	-	1	-	-
348.9	UNSPECIFIED SANS PRECISION	M	16	1	-	-	1	3	6	-	1	2	2	-	-
		F	13	-	-	-	1	4	3	2	1	-	2	-	-
349	OTHER DISORDERS OF NERVOUS SYSTEM AUTRES AFFECTIONS DU SYSTEME NERVEUX	M	2	-	-	-	-	-	2	-	-	-	-	-	-
		F	11	-	-	1	-	5	4	-	-	-	1	-	-

DECES SELON LA CAUSE ET LE SEXE PAR PROVINCE, ET SELON LA CAUSE, LE SEXE ET L'AGE POUR LE CANADA, 1982

AGE (YEARS) - AGE (ANNEES)																			INT. LIST	
00-01	01-04	05-09	10-14	15-19	20-24	25-29	30-34	35-39	40-44	45-49	50-54	55-59	60-64	65-69	70-74	75-79	80-84	85+	NS/ND	LISTE INT.
-	-	-	1	-	1	-	-	-	1	-	-	-	-	-	-	-	1	-	- M	341
-	-	-	-	-	1	-	-	-	-	-	-	-	-	-	-	-	-	-	- F	341.1
-	-	-	1	-	-	-	-	-	-	-	-	-	-	-	-	-	-	-	- M	341.8
-	-	-	-	-	-	-	-	-	1	-	-	-	-	-	-	-	1	-	- F	341.9
-	-	-	-	-	-	-	-	-	-	-	-	1	2	3	9	8	8	12	- M	342
-	-	-	-	-	-	-	-	-	-	-	-	1	1	7	13	13	18	- F	342.9	
3	5	3	1	1	3	2	1	2	1	1	-	2	1	-	2	-	-	-	- M	343
4	4	3	4	5	2	2	2	-	-	-	-	-	-	1	1	-	-	-	- F	343.0
-	-	-	-	-	2	1	-	-	-	-	-	-	-	-	-	-	-	-	- M	343.2
3	5	3	1	1	1	1	-	2	1	1	-	2	1	-	2	-	-	-	- M	343.9
4	4	2	3	4	2	2	2	-	-	-	-	-	-	1	1	-	-	-	- F	344
-	-	-	-	1	-	1	1	-	-	1	-	3	2	2	1	4	-	2	- M	344.0
-	-	-	-	-	-	-	1	-	-	-	-	1	1	1	-	8	2	2	- F	344.1
-	-	-	-	-	-	-	-	-	-	1	-	-	-	-	1	-	-	1	- M	344.6
-	-	-	-	-	-	-	-	-	-	-	-	1	-	1	-	-	-	-	- F	344.8
-	-	-	-	1	-	1	-	-	-	-	-	2	1	1	-	3	2	1	- M	344.9
-	-	-	-	-	-	-	-	-	-	-	-	-	1	-	1	1	-	-	- F	345
2	5	5	7	7	11	18	9	11	16	12	14	9	12	8	8	6	1	2	- M	345.1
1	2	-	2	2	-	1	1	1	4	1	1	-	1	2	1	-	-	-	- F	345.3
-	1	1	-	1	1	1	-	1	2	1	2	3	-	2	-	1	-	-	- M	345.4
-	-	-	-	-	1	-	-	-	-	-	-	-	-	-	-	-	-	-	- F	345.7
1	3	4	5	6	10	16	8	9	10	10	11	6	11	4	7	5	1	2	- M	345.9
1	1	-	3	2	7	6	10	9	3	4	9	3	4	5	3	5	4	2	- F	348
2	1	2	-	3	1	2	3	1	1	2	2	11	8	15	12	17	12	7	- M	348.0
2	4	1	1	2	2	-	-	4	3	2	2	7	6	12	14	11	6	9	- F	348.1
-	-	-	-	1	-	-	-	-	-	-	-	-	-	2	-	-	-	-	- M	348.2
1	-	-	-	1	-	-	1	1	1	-	2	6	3	4	5	7	3	-	- M	348.3
2	-	-	-	-	1	-	-	2	2	-	-	3	3	7	6	5	3	1	- F	348.4
-	1	1	-	-	-	-	-	-	-	-	-	2	1	1	-	-	-	-	- M	348.5
-	-	1	-	-	-	-	1	-	-	-	-	1	4	4	5	7	-	3	- M	348.8
-	1	-	1	-	-	-	-	-	-	1	-	-	2	3	4	3	1	2	- F	348.9
-	-	-	-	-	-	-	-	-	-	-	-	1	-	-	-	-	2	-	- M	349
1	-	2	-	1	-	-	-	-	-	-	-	-	-	-	1	2	1	6	- M	349
1	-	-	-	-	-	-	-	-	-	-	-	2	1	-	1	1	1	4	- F	

DEATHS FROM EACH CAUSE FOR PROVINCES BY SEX, AND CANADA BY SEX AND AGE, 1982

INT. LIST LISTE INT	CAUSE OF DEATH CAUSE DU DECES		PROVINCE OF RESIDENCE - PROVINCE DE RESIDENCE											B-C. C-B.	YUKON YUKON	MNT. T.N-O	
			CANADA	NFLD. T-N.	PEI. IPE.	N.S. N-E.	N.B. N-B.	QUE. QUE.	ONT. ONT.	MAN. MAN.	SASK. SASK.	ALTA. ALTA.					
349.8	OTHER AUTRES	M	-	-	-	-	-	-	-	-	-	-	-	-	-	-	-
		F	10	-	-	1	-	5	3	-	-	-	-	-	1	-	-
349.9	UNSPECIFIED SANS PRECISION	M	2	-	-	-	-	-	2	-	-	-	-	-	-	-	-
		F	1	-	-	-	-	-	1	-	-	-	-	-	-	-	-
TOTAL	(340-349)	M	427	6	-	11	12	141	140	18	21	40	38	-	-	-	-
TOTAL	(340-349)	F	430	5	2	13	11	144	145	20	14	35	39	-	-	-	2
DISORDERS OF THE PERIPHERAL NERVOUS SYSTEM (350-359) MALADIES DU SYSTEME NERVEUX PERIPHERIQUE (350-359)																	
351	FACIAL NERVE DISORDERS AFFECTIONS DU NERF FACIAL	M	1	-	-	-	-	-	-	-	1	-	-	-	-	-	-
		F	-	-	-	-	-	-	-	-	-	-	-	-	-	-	-
351.0	BELL'S PALSY PARALYSIE DE BELL	M	1	-	-	-	-	-	-	-	1	-	-	-	-	-	-
		F	-	-	-	-	-	-	-	-	-	-	-	-	-	-	-
352	DISORDERS OF OTHER CRANIAL NERVES AFFECTIONS D'AUTRES NERFS CRANIENS	M	3	-	-	-	-	-	3	-	-	-	-	-	-	-	-
		F	-	-	-	-	-	-	-	-	-	-	-	-	-	-	-
352.6	MULTIPLE CRANIAL NERVE PALSIES PARALYSIE DE PLUSIEURS NERFS CRANIENS	M	1	-	-	-	-	-	1	-	-	-	-	-	-	-	-
		F	-	-	-	-	-	-	-	-	-	-	-	-	-	-	-
352.9	UNSPECIFIED SANS PRECISION	M	2	-	-	-	-	-	2	-	-	-	-	-	-	-	-
		F	-	-	-	-	-	-	-	-	-	-	-	-	-	-	-
355	MONONEURITIS OF LOWER LIMB MONONEVRITE DU MEMBRE INFERIEUR	M	2	-	-	-	1	-	1	-	-	-	-	-	-	-	-
		F	1	-	-	-	-	-	1	-	-	-	-	-	-	-	-
355.9	MONONEURITIS OF UNSPECIFIED SITE MONONEVRITE DE SIEGE NON PRECISE	M	2	-	-	-	1	-	1	-	-	-	-	-	-	-	-
		F	1	-	-	-	-	-	1	-	-	-	-	-	-	-	-
356	HEREDITARY AND IDIOPATHIC PERIPHERAL NEUROPATHY NEUROPATHIE PERIPHERIQUE HEREDITAIRE OU IDIOPATHIQUE	M	7	-	-	-	-	3	1	-	-	1	2	-	-	-	-
		F	11	-	-	-	-	1	7	-	-	2	1	-	-	-	-
356.1	PERONEAL MUSCULAR ATROPHY AMYOTROPHIE PERONIERE	M	-	-	-	-	-	-	-	-	-	-	-	-	-	-	-
		F	2	-	-	-	-	-	1	-	-	1	-	-	-	-	-
356.4	IDIOPATHIC PROGRESSIVE POLYNEUROPATHY POLYNEVRITE IDIOPATHIQUE PROGRESSIVE	M	-	-	-	-	-	-	-	-	-	-	-	-	-	-	-
		F	1	-	-	-	-	-	-	-	-	-	-	1	-	-	-
356.8	OTHER AUTRES	M	3	-	-	-	-	1	-	-	-	-	-	2	-	-	-
		F	4	-	-	-	-	-	4	-	-	-	-	-	-	-	-
356.9	UNSPECIFIED SANS PRECISION	M	4	-	-	-	-	2	1	-	-	1	-	-	-	-	-
		F	4	-	-	-	-	1	2	-	-	1	-	-	-	-	-
357	INFLAMMATORY AND TOXIC NEUROPATHY NEUROPATHIE INFLAMMATOIRE OU TOXIQUE	M	8	1	-	1	-	4	1	-	-	1	-	-	-	-	-
		F	7	-	-	-	-	1	5	-	-	-	1	-	-	-	-
357.0	ACUTE INFECTIVE POLYNEURITIS POLYNEVRITE INFECTIEUSE AIGUE	M	8	1	-	1	-	4	1	-	-	1	-	-	-	-	-
		F	7	-	-	-	-	1	5	-	-	-	1	-	-	-	-
358	MYONEURAL DISORDERS AFFECTIONS NEURO-MUSCULAIRES	M	10	-	-	-	-	3	4	1	1	-	1	-	1	-	-
		F	6	-	-	-	-	1	2	-	-	1	2	-	-	-	-
358.0	MYASTHENIA GRAVIS MYASTHENIE GRAVE	M	7	-	-	-	-	2	3	1	1	-	-	-	-	-	-
		F	4	-	-	-	-	1	-	-	-	1	2	-	-	-	-
358.8	OTHER AUTRES	M	1	-	-	-	-	-	-	-	-	-	-	1	-	-	-
		F	1	-	-	-	-	-	1	-	-	-	-	-	-	-	-
358.9	UNSPECIFIED SANS PRECISION	M	2	-	-	-	-	1	1	-	-	-	-	-	-	-	-
		F	1	-	-	-	-	-	1	-	-	-	-	-	-	-	-
359	MYOPATHIES MYOPATHIES	M	63	1	-	2	2	15	31	2	1	5	4	-	-	-	-
		F	29	-	1	2	2	11	8	1	2	1	-	1	-	-	-
359.0	CONGENITAL HEREDITARY MUSCULAR DYSTROPHY DYSTROPHIES MUSCULAIRES HEREDITAIRES CONGENITALES	M	-	-	-	-	-	-	-	-	-	-	-	-	-	-	-
		F	2	-	-	-	-	1	-	-	-	1	-	-	-	-	-
359.1	HEREDITARY PROGRESSIVE MUSCULAR DYSTROPHY DYSTROPHIE MUSCULAIRE PROGRESSIVE HEREDITAIRE	M	47	-	-	1	2	9	26	2	1	3	3	-	-	-	-
		F	14	-	1	2	1	2	5	1	2	-	-	-	-	-	-
359.2	MYOTONIC DISORDERS MYOTONIES	M	11	1	-	-	-	5	4	-	-	1	-	-	-	-	-
		F	10	-	-	-	-	7	3	-	-	-	-	-	-	-	-
359.4	TOXIC MYOPATHY MYOPATHIE TOXIQUE	M	1	-	-	1	-	-	-	-	-	-	-	-	-	-	-
		F	-	-	-	-	-	-	-	-	-	-	-	-	-	-	-
359.8	OTHER AUTRES	M	2	-	-	-	-	-	1	-	-	-	1	-	-	-	-
		F	2	-	-	-	-	1	-	-	-	-	-	1	-	-	-
359.9	UNSPECIFIED SANS PRECISION	M	2	-	-	-	-	1	-	-	-	1	-	-	-	-	-
		F	1	-	-	-	1	-	-	-	-	-	-	-	-	-	-
TOTAL	(350-359)	M	94	2	-	3	3	25	41	4	2	7	7	-	-	-	-
TOTAL	(350-359)	F	54	-	1	2	2	14	23	1	2	4	4	1	-	-	-



DECES SELON LA CAUSE ET LE SEXE PAR PROVINCE, ET SELON LA CAUSE, LE SEXE ET L'AGE POUR LE CANADA, 1982

AGE (YEARS) - AGE (ANNEES)																			INT. LIST		
00-01	01-04	05-09	10-14	15-19	20-24	25-29	30-34	35-39	40-44	45-49	50-54	55-59	60-64	65-69	70-74	75-79	80-84	85+	NS/ND	LISTE INT.	
-	-	-	-	-	-	-	-	-	-	-	-	-	-	-	-	-	-	-	-	- M	349.8
1	-	2	-	1	-	-	-	-	-	-	-	2	1	-	2	1	-	-	-	- F	
1	-	-	-	-	-	-	-	-	-	-	-	-	-	-	1	1	-	-	-	- M	349.9
-	-	-	-	-	-	-	-	-	-	-	-	-	-	-	-	-	-	-	-	- F	
8	11	10	8	11	15	22	18	15	21	25	30	33	39	37	36	41	24	23	- M	TOTAL	
8	10	6	10	13	16	11	14	22	12	18	27	35	33	43	40	48	29	35	- F	TOTAL	
-	-	-	-	-	-	-	-	-	-	-	-	-	-	-	-	1	-	-	-	- M	351
-	-	-	-	-	-	-	-	-	-	-	-	-	-	-	-	-	-	-	-	- F	
-	-	-	-	-	-	-	-	-	-	-	-	-	-	-	-	1	-	-	-	- M	351.0
-	-	-	-	-	-	-	-	-	-	-	-	-	-	-	-	-	-	-	-	- F	
-	-	-	-	-	-	-	-	-	-	-	-	2	1	-	-	-	-	-	-	- M	352
-	-	-	-	-	-	-	-	-	-	-	-	-	-	-	-	-	-	-	-	- F	
-	-	-	-	-	-	-	-	-	-	-	-	1	-	-	-	-	-	-	-	- M	352.6
-	-	-	-	-	-	-	-	-	-	-	-	-	-	-	-	-	-	-	-	- F	
-	-	-	-	-	-	-	-	-	-	-	-	1	1	-	-	-	-	-	-	- M	352.9
-	-	-	-	-	-	-	-	-	-	-	-	-	-	-	-	-	-	-	-	- F	
-	-	-	-	-	-	-	-	-	-	-	-	-	-	1	-	1	-	-	-	- M	355
-	-	-	-	-	-	-	-	-	-	-	-	-	-	-	1	-	-	-	-	- F	
-	-	-	-	-	-	-	-	-	-	-	-	-	-	1	-	1	-	-	-	- M	355.9
-	-	-	-	-	-	-	-	-	-	-	-	-	-	-	1	-	-	-	-	- F	
-	-	-	-	-	-	-	-	-	-	-	-	-	3	2	1	1	-	-	-	- M	356
-	-	-	-	-	-	-	-	-	-	-	-	-	2	3	2	3	-	1	-	- F	
-	-	-	-	-	-	-	-	-	-	-	-	-	-	-	-	-	-	-	-	- M	356.1
-	-	-	-	-	-	-	-	-	-	-	-	-	-	1	-	1	-	-	-	- F	
-	-	-	-	-	-	-	-	-	-	-	-	-	-	-	-	-	-	-	-	- M	356.4
-	-	-	-	-	-	-	-	-	-	-	-	-	1	-	-	-	-	-	-	- F	
-	-	-	-	-	-	-	-	-	-	-	-	-	1	1	-	1	-	-	-	- M	356.8
-	-	-	-	-	-	-	-	-	-	-	-	-	1	-	2	1	-	-	-	- F	
-	-	-	-	-	-	-	-	-	-	-	-	-	2	1	1	-	-	-	-	- M	356.9
-	-	-	-	-	-	-	-	-	-	-	-	-	-	2	-	1	-	1	-	- F	
-	-	-	-	-	-	-	-	-	1	-	1	1	3	1	1	-	-	1	-	- M	357
-	-	-	-	-	-	-	-	-	1	-	2	1	1	1	1	-	-	1	-	- F	
-	-	-	-	-	-	-	-	-	1	-	1	2	1	3	1	-	-	1	-	- M	357.0
-	-	-	-	-	-	-	-	-	1	-	2	1	1	1	1	-	-	1	-	- F	
1	-	-	-	-	-	-	-	1	-	-	-	-	1	1	1	2	1	2	-	- M	358
-	-	-	-	-	-	-	-	-	-	-	1	-	1	1	1	-	2	-	-	- F	
-	-	-	-	-	-	-	-	-	-	-	-	-	1	1	1	2	-	2	-	- M	358.0
-	-	-	-	-	-	-	-	-	-	-	-	-	1	1	1	-	2	-	-	- F	
-	-	-	-	-	-	-	-	1	-	-	-	-	-	-	1	-	-	-	-	- M	358.8
-	-	-	-	-	-	-	-	-	-	-	-	-	-	-	-	-	-	-	-	- F	
1	-	-	-	-	-	-	-	-	-	-	-	-	-	-	-	-	1	-	-	- M	358.9
-	-	-	-	-	-	-	-	-	-	-	1	-	-	-	-	-	-	-	-	- F	
2	-	-	7	18	7	1	1	3	1	2	3	4	4	4	-	5	-	1	-	- M	359
3	-	-	1	3	-	1	-	-	-	4	5	2	2	1	2	3	2	-	-	- F	
-	-	-	-	1	-	-	-	-	-	-	-	-	-	-	-	-	-	-	-	- M	359.0
-	-	-	-	-	-	-	-	-	-	-	-	-	-	-	-	-	-	-	-	- F	
1	-	-	7	18	7	1	1	1	-	-	1	2	1	3	-	4	-	-	-	- M	359.1
-	-	-	1	-	-	1	-	1	-	2	1	2	2	1	2	2	1	-	-	- F	
1	-	-	-	-	-	-	-	1	1	1	1	2	3	1	-	-	-	-	-	- M	359.2
1	-	-	-	2	-	1	-	-	-	2	4	-	-	-	-	-	-	-	-	- F	
-	-	-	-	-	-	-	-	1	-	-	-	-	-	-	-	-	-	-	-	- M	359.4
-	-	-	-	-	-	-	-	-	-	-	-	-	-	-	-	-	-	-	-	- F	
1	-	-	-	-	-	-	-	-	1	1	-	-	-	-	-	-	1	-	-	- M	359.8
-	-	-	-	-	-	-	-	-	-	-	-	-	-	-	-	-	-	-	-	- F	
-	-	-	-	-	-	-	-	-	-	-	-	-	-	-	-	1	-	1	-	- M	359.9
-	-	-	-	-	-	-	-	-	-	-	-	-	-	-	-	1	-	-	-	- F	
3	-	-	7	18	7	1	1	4	1	3	3	7	10	11	3	10	1	4	-	- M	TOTAL
3	-	-	1	3	-	1	-	-	-	5	6	4	6	6	7	6	4	2	-	- F	TOTAL

DEATHS FROM EACH CAUSE FOR PROVINCES BY SEX, AND CANADA BY SEX AND AGE, 1982

PROVINCE OF RESIDENCE - PROVINCE DE RESIDENCE

INT.LIST LISTE INT	CAUSE OF DEATH CAUSE DU DECES		CANADA	NFLD. T-N.	PEI. IPE.	N.S. N-E.	N.B. N-B.	QUE. QUE.	ONT. ONT.	MAN. MAN.	SASK. SASK.	ALTA. ALTA.	B-C. C-B.	YUKON YUKON	NHT. T.N-O
DISORDERS OF THE EYE AND ADNEXA (360-379) MALADIES DE L'OEIL ET DES ANNEXES (360-379)															
366	CATARACT CATARACTE	M	3	-	-	-	-	-	1	-	-	2	-	-	-
		F	2	-	-	-	-	-	2	-	-	-	-	-	-
366.9	UNSPECIFIED SANS PRECISION	M	3	-	-	-	-	-	1	-	-	2	-	-	-
		F	2	-	-	-	-	-	2	-	-	-	-	-	-
376	DISORDERS OF THE ORBIT AFFECTIONS DE L'ORBITE	M	-	-	-	-	-	-	-	-	-	-	-	-	-
		F	1	-	-	-	-	-	1	-	-	-	-	-	-
376.5	ENOPHTHALMOS ENOPHTALMIE	M	-	-	-	-	-	-	-	-	-	-	-	-	-
		F	1	-	-	-	-	-	1	-	-	-	-	-	-
TOTAL	(360-379)	M	3	-	-	-	-	-	1	-	-	2	-	-	-
TOTAL	(360-379)	F	3	-	-	-	-	-	3	-	-	-	-	-	-
DISEASES OF THE EAR AND MASTOID PROCESS (380-389) MALADIES DE L'OREILLE ET DE L'APOPHYSE MASTOIDE (380-389)															
382	OTHER AND UNSPECIFIED OTITIS MEDIA OTITE MOYENNE AUTRE ET SANS PRECISION	M	6	1	-	1	-	1	1	2	-	-	-	-	-
		F	4	-	-	-	-	-	2	-	1	1	-	-	-
382.0	ACUTE SUPPURATIVE AIGUE SUPPUREE	M	1	-	-	-	-	-	-	1	-	-	-	-	-
		F	-	-	-	-	-	-	-	-	-	-	-	-	-
382.4	SUPPURATIVE NOS SUPPUREE SAI	M	1	-	-	-	-	1	-	-	-	-	-	-	-
		F	-	-	-	-	-	-	-	-	-	-	-	-	-
382.9	UNSPECIFIED SANS PRECISION	M	4	1	-	1	-	-	1	1	-	-	-	-	-
		F	4	-	-	-	-	-	2	-	1	1	-	-	-
383	MASTOIDITIS AND RELATED CONDITIONS MASTOIDE ET AFFECTIONS APPARENTEES	M	-	-	-	-	-	-	-	-	-	-	-	-	-
		F	1	-	-	-	-	1	-	-	-	-	-	-	-
383.9	UNSPECIFIED SANS PRECISION	M	-	-	-	-	-	-	-	-	-	-	-	-	-
		F	1	-	-	-	-	1	-	-	-	-	-	-	-
385	OTHER DISORDER MIDDLE EAR AND MASTOID AUTRE AFFECTION OREILLE MOYENNE ET	M	-	-	-	-	-	-	-	-	-	-	-	-	-
		F	1	-	-	-	-	-	-	-	-	1	-	-	-
385.3	CHOLESTEATOMA CHOLESTEATOME	M	-	-	-	-	-	-	-	-	-	-	-	-	-
		F	1	-	-	-	-	-	-	-	-	1	-	-	-
389	DEAFNESS SURDITE	M	-	-	-	-	-	-	-	-	-	-	-	-	-
		F	1	-	-	-	-	-	-	-	-	-	1	-	-
389.9	UNSPECIFIED SANS PRECISION	M	-	-	-	-	-	-	-	-	-	-	-	-	-
		F	1	-	-	-	-	-	-	-	-	-	1	-	-
TOTAL	(380-389)	M	6	1	-	1	-	1	1	2	-	-	-	-	-
TOTAL	(380-389)	F	7	-	-	-	-	1	2	-	1	2	1	-	-
TOTAL	(320-389)	M	1290	23	3	42	45	334	490	58	58	93	144	-	-
TOTAL	(320-389)	F	1164	16	7	36	33	301	441	55	48	85	139	1	2

VII. DISEASES OF THE CIRCULATORY SYSTEM (390-459)  
VII. MALADIES DE L'APPAREIL CIRCULATOIRE (390-459)

ACUTE RHEUMATIC FEVER (390-392)  
RHUMATISME ARTICULAIRE AIGU (390-392)

390	WITHOUT HEART INVOLVEMENT SANS COMPLICATION CARDIAQUE	M	1	-	-	-	-	-	-	1	-	-	-	1	-
		F	3	-	-	-	-	-	1	1	-	-	-	1	-
391	WITH HEART INVOLVEMENT AVEC COMPLICATION CARDIAQUE	M	10	-	-	1	-	2	3	-	-	3	1	-	-
		F	8	-	-	-	1	3	-	-	-	2	2	-	-
391.0	ACUTE RHEUMATIC PERICARDITIS PERICARDITE RHUMATISMALE AIGUE	M	7	-	-	1	-	2	2	-	-	1	1	-	-
		F	3	-	-	-	-	1	-	-	-	-	2	-	-
391.1	ACUTE RHEUMATIC ENDOCARDITIS ENDOCARDITE RHUMATISMALE AIGUE	M	2	-	-	-	-	-	1	-	-	1	-	-	-
		F	2	-	-	-	-	2	-	-	-	-	-	-	-
391.9	ACUTE RHEUMATIC HEART DISEASE NOS CARDIOPATHIE RHUMATISMALE AIGUE SAI	M	1	-	-	-	-	-	-	-	-	1	-	-	-
		F	3	-	-	-	1	-	-	-	-	2	-	-	-
392	RHEUMATIC CHOREA CHOREE RHUMATISMALE	M	1	-	-	-	-	1	-	-	-	-	-	-	-
		F	-	-	-	-	-	-	-	-	-	-	-	-	-
392.9	WITHOUT HEART INVOLVEMENT SANS COMPLICATION CARDIAQUE	M	1	-	-	-	-	1	-	-	-	-	-	-	-
		F	-	-	-	-	-	-	-	-	-	-	-	-	-
TOTAL	(390-392)	M	12	-	-	1	-	3	3	-	-	3	2	-	-
TOTAL	(390-392)	F	11	-	-	-	1	3	1	1	-	2	3	-	-

CHRONIC RHEUMATIC HEART DISEASE (393-398)  
CARDIOPATHIES RHUMATISMALES CHRONIQUES (393-398)

393	CHRONIC RHEUMATIC PERICARDITIS PERICARDITE RHUMATISMALE CHRONIQUE	M	-	-	-	-	-	-	-	-	-	-	-	-	-
		F	1	-	-	-	-	-	1	-	-	-	-	-	-







DEATHS FROM EACH CAUSE FOR PROVINCES BY SEX, AND CANADA BY SEX AND AGE, 1982

INT. LIST LISTE INT	CAUSE OF DEATH CAUSE DU DECES		PROVINCE OF RESIDENCE - PROVINCE DE RESIDENCE											B-C. C-B.	YUKON YUKON	NWT. T.N-O
			CANADA	NFLD. T-N.	PEI. IPE.	N.S. N-E.	N.B. N-B.	QUE. QUE.	ONT. ONT.	MAN. MAN.	SASK. SASK.	ALTA. ALTA.				
403.9	NOT SPECIFIED SANS PRECISION	M	140	1	1	5	1	26	55	7	7	15	22	-	-	
		F	150	2	-	5	1	29	68	4	11	9	21	-	-	
404	HYPERTENSIVE HEART AND RENAL DISEASE CARDIO-NEPHROPATHIE HYPERTENSIVE	M	112	1	6	2	-	63	26	1	4	1	7	-	1	
		F	185	1	13	4	3	98	38	5	4	4	15	-	-	
404.0	MALIGNANT MALIGNE	M	3	-	-	-	-	1	-	-	-	-	2	-	-	
		F	2	-	-	-	-	1	-	-	-	-	1	-	-	
404.9	NOT SPECIFIED SANS PRECISION	M	109	1	6	2	-	62	26	1	4	1	5	-	1	
		F	183	1	13	4	3	97	38	5	4	4	14	-	-	
TOTAL	(401-405) (401-405)	M	616	10	11	23	9	188	194	25	35	36	82	1	2	
		F	893	14	16	32	16	303	278	40	41	56	97	-	-	
ISCHAEMIC HEART DISEASE (410-414) CARDIOPATHIES ISCHEMIQUES (410-414)																
410	ACUTE MYOCARDIAL INFARCTION INFARCTUS AIGU DU MYOCARDE	M	17903	387	159	755	597	4465	6540	874	897	1190	2017	10	12	
		F	10962	271	75	440	377	2819	4110	548	470	628	1220	4	-	
411	OTHER ACUTE AND SUBACUTE FORMS AUTRES FORMES AIGUES OU SUBAIGUES	M	869	3	1	6	16	580	218	11	12	10	12	-	-	
		F	492	2	-	3	5	297	149	8	8	12	8	-	-	
412	OLD MYOCARDIAL INFARCTION INFARCTUS ANCIEN DU MYOCARDE	M	255	5	-	5	2	155	38	12	11	9	18	-	-	
		F	98	2	-	3	1	64	11	9	4	2	2	-	-	
413	ANGINA PECTORIS ANGINE DE POITRINE	M	72	-	-	4	2	45	15	1	1	1	3	-	-	
		F	73	-	-	3	3	41	12	1	2	4	6	-	1	
414	OTHER CHRONIC FORMS AUTRES FORMES CHRONIQUES	M	9697	223	43	402	250	1534	4419	487	419	699	1218	1	2	
		F	8614	146	38	318	187	1280	4463	417	277	494	991	3	-	
414.0	CORONARY ATHEROSCLEROSIS ATHEROSCLEROSE CORONARIENNE	M	6814	84	21	219	128	1176	3226	325	242	419	971	1	2	
		F	6660	48	20	165	116	1063	3611	300	180	300	854	3	-	
414.1	ANEURYSM OF HEART ANEVRISME DU COEUR	M	39	2	-	2	3	12	15	1	2	-	2	-	-	
		F	27	2	-	3	1	7	9	-	-	1	4	-	-	
414.8	OTHER AUTRES	M	334	6	1	9	10	32	126	12	8	35	95	-	-	
		F	202	4	2	8	3	16	95	6	7	21	40	-	-	
414.9	UNSPECIFIED SANS PRECISION	M	2510	131	21	172	109	314	1052	149	167	245	150	-	-	
		F	1725	92	16	142	67	194	748	111	90	172	93	-	-	
TOTAL	(410-414) (410-414)	M	28796	618	203	1172	867	6779	11230	1385	1340	1909	3268	11	14	
		F	20239	421	113	767	573	4501	8745	983	761	1140	2227	7	1	
DISEASES OF PULMONARY CIRCULATION (415-417) TROUBLES DE LA CIRCULATION PULMONAIRE (PETITE CIRCULATION) (415-417)																
415	ACUTE PULMONARY HEART DISEASE AFFECTIONS CARDIO-PULMONAIRES AIGUES	M	447	7	2	15	12	93	146	23	51	39	59	-	-	
		F	460	8	2	20	9	97	190	28	29	33	43	-	1	
415.0	ACUTE COR PULMONALE COEUR PULMONAIRE AIGU	M	2	-	-	2	-	-	-	-	-	-	-	-	-	
		F	-	-	-	-	-	-	-	-	-	-	-	-	-	
415.1	PULMONARY EMBOLISM EMBOLIE PULMONAIRE	M	445	7	2	13	12	93	146	23	51	39	59	-	-	
		F	460	8	2	20	9	97	190	28	29	33	43	-	1	
416	CHRONIC PULMONARY HEART DISEASE COEUR PULMONAIRE CHRONIQUE	M	71	-	-	2	4	25	23	5	5	4	3	-	-	
		F	51	1	-	1	4	11	20	3	2	6	3	-	-	
416.0	PRIMARY PULMONARY HYPERTENSION HYPERTENSION PULMONAIRE PRIMITIVE	M	13	-	-	-	-	1	4	2	1	4	1	-	-	
		F	22	1	-	-	1	3	10	2	1	2	2	-	-	
416.1	KYPHOSCOLIOTIC HEART DISEASE CARDIOPATHIE DUE A CYPHOSCOLIOSE	M	3	-	-	-	-	-	1	1	-	-	1	-	-	
		F	4	-	-	-	-	-	3	-	-	-	-	-	-	
416.9	PULMONARY HEART DISEASE, UNSPECIFIED COEUR PULMONAIRE SANS PRECISION	M	55	-	-	2	4	24	18	2	4	-	1	-	-	
		F	25	-	-	1	3	7	7	1	1	4	1	-	-	
417	OTHER DISEASES OF PULMONARY CIRCULATION AUTRES TROUBLES, CIRCULATION PULMONAIRE	M	3	1	-	1	-	1	-	-	-	-	-	-	-	
		F	5	1	-	-	-	1	2	-	-	-	1	-	-	
417.0	ARTERIOVENOUS FISTULA ANEVRISME ARTERIO-VEINEUX	M	-	-	-	-	-	-	-	-	-	-	-	-	-	
		F	1	1	-	-	-	-	-	-	-	-	-	-	-	
417.1	ANEURYSM OF PULMONARY ARTERY ANEVRISME DE L'ARTERE PULMONAIRE	M	-	-	-	-	-	-	-	-	-	-	-	-	-	
		F	3	-	-	-	-	-	2	-	-	-	1	-	-	
417.8	OTHER AUTRES	M	2	-	-	1	-	1	-	-	-	-	-	-	-	
		F	-	-	-	-	-	-	-	-	-	-	-	-	-	
417.9	UNSPECIFIED SANS PRECISION	M	1	1	-	-	-	-	-	-	-	-	-	-	-	
		F	1	-	-	-	-	1	-	-	-	-	-	-	-	
TOTAL	(415-417) (415-417)	M	521	8	2	18	16	119	169	28	56	43	62	-	-	
		F	516	10	2	21	13	109	212	31	31	39	47	-	1	
OTHER FORMS OF HEART DISEASE (420-429) AUTRES FORMES DE CARDIOPATHIES (420-429)																
420	ACUTE PERICARDITIS PERICARDITE AIGUE	M	5	-	-	-	-	4	-	-	1	-	-	-	-	
		F	7	-	-	-	-	2	3	1	-	1	-	-	-	

DECES SELON LA CAUSE ET LE SEXE PAR PROVINCE, ET SELON LA CAUSE, LE SEXE ET L'AGE POUR LE CANADA, 1982

AGE (YEARS) - AGE (ANNEES)																				INT. LIST	
00-01	01-04	05-09	10-14	15-19	20-24	25-29	30-34	35-39	40-44	45-49	50-54	55-59	60-64	65-69	70-74	75-79	80-84	85+	NS/ND	LISTE INT.	
-	-	-	-	-	1	-	-	-	1	2	-	5	8	13	26	29	23	32	-	M	403.9
-	-	-	1	-	-	-	-	-	-	-	3	8	6	15	16	20	35	46	-	F	-
-	-	-	-	-	-	1	-	1	-	-	-	3	4	14	13	22	17	36	1	M	404
-	-	-	-	-	-	-	-	-	-	1	5	5	2	9	14	31	31	86	1	F	-
-	-	-	-	-	-	-	-	-	-	-	-	-	1	-	-	2	-	-	-	M	404.0
-	-	-	-	-	-	-	-	-	-	-	-	-	-	-	-	2	-	-	-	F	-
-	-	-	-	-	-	1	-	1	-	-	-	3	3	14	13	20	17	36	1	M	404.9
-	-	-	-	-	-	-	-	-	-	1	5	5	2	9	14	29	31	86	1	F	-
-	-	-	-	1	1	1	3	1	5	9	18	32	45	76	92	125	93	113	1	M	TOTAL
-	-	-	1	-	-	-	1	-	2	4	18	31	30	65	93	150	183	313	2	F	TOTAL
-	-	-	-	2	5	29	56	162	294	546	1039	1623	2248	2688	3022	2707	1837	1633	12	M	410
-	-	-	1	2	1	9	15	21	48	90	223	431	728	1307	1719	2042	1975	2341	9	F	-
-	-	-	-	1	1	3	6	18	24	53	100	92	134	109	105	91	65	66	1	M	411
-	-	-	-	-	-	2	1	1	6	12	15	30	36	57	57	83	74	118	-	F	-
-	-	-	-	-	-	-	1	3	2	5	6	32	41	39	52	35	18	21	-	M	412
-	-	-	-	-	-	-	-	1	1	1	1	3	10	14	14	17	16	20	-	F	-
-	-	-	-	-	-	-	-	-	2	3	3	3	8	10	10	15	8	9	1	M	413
-	-	-	-	-	-	-	1	-	-	-	2	2	5	4	13	15	15	16	-	F	-
-	-	-	-	-	5	2	16	53	87	179	320	536	828	1180	1430	1562	1466	2028	5	M	414
-	-	-	1	-	-	3	5	8	14	29	78	134	288	486	831	1285	1670	3777	5	F	-
-	-	-	-	-	4	2	12	35	57	126	208	356	536	786	968	1083	1072	1568	1	M	414.0
-	-	-	-	-	-	1	4	6	10	17	51	81	191	329	590	926	1290	3161	3	F	-
-	-	-	-	-	-	-	-	-	1	1	5	7	6	7	3	7	1	-	1	M	414.1
-	-	-	-	-	-	-	-	-	-	1	1	2	4	3	8	4	1	3	-	F	-
-	-	-	-	-	1	-	-	3	6	8	14	19	33	48	49	59	43	51	-	M	414.8
-	-	-	1	-	1	-	-	-	2	-	5	6	11	13	23	38	46	56	-	F	-
-	-	-	-	-	-	-	4	15	23	44	93	154	253	339	410	413	350	409	3	M	414.9
-	-	-	-	-	1	1	2	2	11	21	45	82	141	210	317	333	557	-	2	F	-
-	-	-	-	3	11	34	79	236	409	786	1468	2286	3259	4026	4619	4410	3394	3757	19	M	TOTAL
-	-	-	2	2	1	14	21	32	69	132	319	600	1067	1868	2634	3442	3750	6272	14	F	TOTAL
-	-	-	-	-	-	3	-	4	4	9	20	31	52	53	86	75	58	50	2	M	415
-	-	-	-	-	4	2	3	4	5	4	14	31	32	54	83	67	69	88	-	F	-
-	-	-	-	-	-	-	-	-	-	-	1	-	-	-	-	1	-	-	-	M	415.0
-	-	-	-	-	-	-	-	-	-	-	-	-	-	-	-	-	-	-	-	F	-
-	-	-	-	-	-	3	-	4	4	9	19	31	52	53	86	74	58	50	2	M	415.1
-	-	-	-	4	2	3	4	4	5	4	14	31	32	54	83	67	69	88	-	F	-
-	-	-	1	1	-	-	2	1	-	3	4	2	12	9	16	13	4	3	-	M	416
-	-	-	-	2	1	4	1	1	1	1	4	6	7	3	10	5	2	3	-	F	-
-	-	-	1	1	-	-	2	1	-	2	1	-	1	-	2	2	-	-	-	M	416.0
-	-	-	-	2	1	4	1	1	-	1	2	2	3	1	2	1	-	1	-	F	-
-	-	-	-	-	-	-	-	-	-	-	-	-	-	1	-	2	-	-	-	M	416.1
-	-	-	-	-	-	-	-	-	-	-	-	-	1	1	1	1	-	-	-	F	-
-	-	-	-	-	-	-	-	-	1	3	2	11	8	14	9	4	3	3	-	M	416.9
-	-	-	-	-	-	-	-	-	1	-	2	3	4	1	7	3	2	2	-	F	-
-	-	-	-	-	-	-	-	-	-	-	-	-	-	-	-	1	1	1	-	M	417
-	-	-	-	-	-	-	-	1	-	-	1	-	2	-	-	1	-	-	-	F	-
-	-	-	-	-	-	-	-	-	-	-	-	-	-	-	-	-	-	-	-	M	417.0
-	-	-	-	-	-	-	-	1	-	-	-	-	-	-	-	-	-	-	-	F	-
-	-	-	-	-	-	-	-	-	-	-	1	-	2	-	-	-	-	-	-	M	417.1
-	-	-	-	-	-	-	-	-	-	-	-	-	-	-	-	-	-	-	-	F	-
-	-	-	-	-	-	-	-	-	-	-	-	-	-	-	-	1	1	-	-	M	417.8
-	-	-	-	-	-	-	-	-	-	-	-	-	-	-	-	-	-	-	-	F	-
-	-	-	-	-	-	-	-	-	-	-	-	-	-	-	-	-	-	1	-	M	417.9
-	-	-	-	-	-	-	-	-	-	-	-	-	-	-	-	1	-	-	-	F	-
-	-	-	1	1	-	3	2	5	4	12	24	33	64	62	102	89	63	54	2	M	TOTAL
-	-	-	-	2	5	6	4	6	6	5	19	37	41	57	93	73	71	91	-	F	TOTAL
-	-	-	-	-	-	-	1	-	-	-	-	-	-	1	1	-	1	1	-	M	420
1	1	-	-	-	-	-	-	-	-	-	-	-	-	1	2	-	2	-	-	F	-

DEATHS FROM EACH CAUSE FOR PROVINCES BY SEX, AND CANADA BY SEX AND AGE, 1982

INT. LIST LISTE INT	CAUSE OF DEATH CAUSE DU DECES		CANADA	PROVINCE OF RESIDENCE - PROVINCE DE RESIDENCE											
				Nfld. T-N.	PEI. IPE.	N.S. N-E.	N.B. N-B.	QUE. QUE.	ONT. ONT.	MAN. MAN.	SASK. SASK.	ALTA. ALTA.	B-C. C-B.	YUKON YUKON	NWT. T.N-O
420.9	OTHER AND UNSPECIFIED AUTRES ET SANS PRECISION	M	5	-	-	-	-	4	-	-	1	-	-	-	-
		F	7	-	-	-	-	2	3	1	-	1	-	-	
421	ACUTE AND SUBACUTE ENDOCARDITIS ENDOCARDITE AIGUE ET SUBAIGUE	M	33	-	-	1	-	10	9	2	2	4	5	-	
		F	23	-	-	-	1	5	8	2	2	2	3	-	
421.0	BACTERIAL BACTERIENNE	M	32	-	-	1	-	10	9	2	1	4	5	-	
		F	21	-	-	-	1	5	6	2	2	2	3	-	
421.9	UNSPECIFIED SANS PRECISION	M	1	-	-	-	-	-	-	-	1	-	-	-	
		F	2	-	-	-	-	-	2	-	-	-	-	-	
422	ACUTE MYOCARDITIS MYOCARDITE AIGUE	M	17	-	1	-	1	2	7	-	-	1	5	-	
		F	20	-	-	1	-	-	10	-	1	2	5	1	
422.9	UNSPECIFIED SANS PRECISION	M	17	-	1	-	1	2	7	-	-	1	5	-	
		F	20	-	-	1	-	-	10	-	1	2	5	1	
423	OTHER DISEASES OF PERICARDIUM AUTRES MALADIES DU PERICARDE	M	38	1	-	2	1	18	7	1	3	1	4	-	
		F	31	-	-	1	-	12	10	-	1	4	3	-	
423.0	HAEMOPERICARDIUM HEMOPERICARDE	M	7	-	-	-	-	5	1	-	1	-	-	-	
		F	6	-	-	-	-	4	2	-	-	-	-	-	
423.1	ADHESIVE PERICARDITIS PERICARDITE FIBREUSE	M	6	1	-	-	-	3	-	1	1	-	-	-	
		F	4	-	-	-	-	3	-	-	-	-	1	-	
423.2	CONSTRICTIVE PERICARDITIS PERICARDITE CONSTRICTIVE	M	7	-	-	-	1	2	1	-	1	-	2	-	
		F	1	-	-	-	-	-	1	-	-	-	-	-	
423.8	OTHER AUTRES	M	-	-	-	-	-	-	-	-	-	-	-	-	
		F	1	-	-	-	-	1	-	-	-	-	-	-	
423.9	UNSPECIFIED SANS PRECISION	M	18	-	-	2	-	8	5	-	-	1	2	-	
		F	19	-	-	1	-	4	7	-	1	4	2	-	
424	OTHER DISEASES OF ENDOCARDIUM AUTRES MALADIES DE L'ENDOCARDE	M	303	5	1	9	6	61	97	14	20	34	54	1	
		F	293	5	2	9	7	70	99	10	19	30	42	-	
424.0	MITRAL VALVE DISORDERS AFFECTIONS DE LA VALVULE MITRALE	M	45	1	-	3	-	5	15	3	4	5	9	-	
		F	75	2	1	5	3	11	24	1	5	9	14	-	
424.1	AORTIC VALVE DISORDERS AFFECTIONS DE LA VALVULE AORTIQUE	M	215	4	1	5	4	49	69	9	14	23	35	1	
		F	146	2	1	4	3	42	46	3	11	14	20	-	
424.9	ENDOCARDITIS, VALVE UNSPECIFIED ENDOCARDITE, VALVULE NON PRECISEE	M	43	-	-	1	2	7	13	2	2	6	10	-	
		F	72	1	-	-	1	17	29	6	3	7	8	-	
425	CARDIOMYOPATHY CARDIOMYOPATHIE	M	399	14	1	12	11	68	172	14	21	32	53	1	
		F	176	4	-	7	8	23	79	7	5	21	22	-	
425.1	HYPERTROPHIC OBSTRUCTIVE HYPERTROPHIQUE OBSTRUCTIVE	M	6	-	-	-	-	-	5	-	-	-	1	-	
		F	9	-	-	-	-	-	8	1	-	-	-	-	
425.3	ENDOCARDIAL FIBROELASTOSIS FIBRO-ELASTOSE ENDOCARDIQUE	M	11	2	-	-	1	3	1	2	-	1	1	-	
		F	8	-	-	-	-	1	4	2	-	1	-	-	
425.4	OTHER PRIMARY AUTRES PRIMITIVES	M	297	9	1	12	7	60	132	11	16	21	27	1	
		F	139	4	-	7	8	21	58	4	5	15	17	-	
425.5	ALCOHOLIC ETHYLIQUE	M	83	3	-	-	2	5	34	1	4	10	24	-	
		F	19	-	-	-	-	1	9	-	-	5	4	-	
425.9	SECONDARY, UNSPECIFIED SECONDAIRE, SANS PRECISION	M	2	-	-	-	1	-	-	-	1	-	-	-	
		F	1	-	-	-	-	-	-	-	-	-	1	-	
426	CONDUCTION DISORDERS TROUBLES DE LA CONDUCTION CARDIAQUE	M	40	2	-	1	1	11	9	2	4	5	4	1	
		F	36	-	-	4	2	15	10	3	-	2	2	-	
426.0	ATRIOVENTRICULAR BLOCK, COMPLETE BLOC AURICULO-VENTRICULAIRE, COMPLET	M	6	-	-	-	-	5	-	-	-	-	1	-	
		F	7	-	-	1	-	6	-	-	-	-	-	-	
426.1	ATRIOVENTRICULAR BLOCK, OTHER AND NOS BLOC AURICULO-VENTRICULAIRE AUTRE SAI	M	8	-	-	-	-	6	1	-	-	1	-	-	
		F	4	-	-	-	1	3	-	-	-	-	-	-	
426.2	LEFT BUNDLE BRANCH HEMIBLOCK BLOC DE BRANCHE GAUCHE INCOMPLET	M	1	-	-	-	-	-	-	-	1	-	-	-	
		F	-	-	-	-	-	-	-	-	-	-	-	-	
426.3	OTHER LEFT BUNDLE BRANCH BLOCK AUTRES BLOCS DE BRANCHE GAUCHE	M	-	-	-	-	-	-	-	-	-	-	-	-	
		F	2	-	-	-	-	1	-	-	-	-	1	-	
426.5	BUNDLE BRANCH BLOCK, UNSPECIFIED BLOC DE BRANCHE, SANS PRECISION	M	2	-	-	-	-	-	1	-	-	-	-	1	
		F	1	-	-	-	-	-	1	-	-	-	-	-	
426.6	OTHER HEART BLOCK AUTRES BLOCS INTRACARDIAQUES	M	1	-	-	-	-	-	-	-	-	1	-	-	
		F	1	-	-	-	-	-	-	-	-	-	1	-	
426.8	OTHER AUTRES	M	1	1	-	-	-	-	-	-	-	-	-	-	
		F	2	-	-	1	-	1	-	-	-	-	-	-	
426.9	UNSPECIFIED SANS PRECISION	M	21	1	-	1	1	8	1	3	3	3	3	-	
		F	19	-	-	2	1	2	9	3	-	2	-	-	
427	CARDIAC DYSRHYTHMIAS TROUBLES DU RYTHME CARDIAQUE	M	1090	20	5	74	50	492	253	40	43	53	52	2	
		F	907	23	2	58	40	414	192	47	36	40	54	1	



DECES SELON LA CAUSE ET LE SEXE PAR PROVINCE, ET SELON LA CAUSE, LE SEXE ET L'AGE POUR LE CANADA, 1982

AGE (YEARS) - AGE (ANNEES)																			INT. LIST	
00-01	01-04	05-09	10-14	15-19	20-24	25-29	30-34	35-39	40-44	45-49	50-54	55-59	60-64	65-69	70-74	75-79	80-84	85+	NS/ND	LISTE INT.
-	-	-	-	-	-	-	1	-	-	-	-	-	-	1	1	-	1	1	- M	420.9
1	1	-	-	-	-	-	-	-	-	-	-	-	-	1	2	-	2	-	- F	
-	-	-	-	-	1	3	1	2	1	1	3	2	2	4	3	3	4	3	- M	421
-	-	-	-	-	-	-	1	-	1	-	1	2	2	4	1	1	7	3	- F	
-	-	-	-	-	1	3	1	2	1	1	3	1	2	4	3	3	4	3	- M	421.0
-	-	-	-	-	-	-	-	-	1	-	1	2	2	4	1	1	6	3	- F	
-	-	-	-	-	-	-	-	-	-	-	-	1	-	-	-	-	-	-	- M	421.9
-	-	-	-	-	-	-	1	-	-	-	-	-	-	-	-	-	1	-	- F	
-	2	-	2	-	1	1	3	-	-	2	3	1	1	-	1	-	-	-	- M	422
4	1	-	2	2	1	1	1	1	2	-	1	2	-	1	-	-	1	-	- F	
-	2	-	2	2	1	1	3	-	-	2	3	1	1	-	1	-	-	-	- M	422.9
4	1	-	2	2	1	1	1	1	2	-	1	2	-	1	-	-	1	-	- F	
-	-	-	-	-	-	-	1	-	-	2	3	4	6	5	5	6	4	2	- M	423
-	-	-	-	-	1	-	1	-	1	1	3	4	2	2	5	7	2	2	- F	
-	-	-	-	-	-	-	-	-	-	1	1	1	1	1	1	-	-	1	- M	423.0
-	-	-	-	-	-	-	-	-	-	-	-	1	-	1	1	2	1	-	- F	
-	-	-	-	-	-	-	-	-	1	-	-	-	1	1	2	-	1	-	- M	423.1
-	-	-	-	-	-	-	-	-	-	-	-	1	-	-	1	-	-	-	- F	
-	-	-	-	-	-	-	1	-	-	-	-	-	2	-	1	2	1	-	- M	423.2
-	-	-	-	-	-	-	-	-	-	-	1	-	-	-	-	-	-	-	- F	
-	-	-	-	-	-	-	-	-	-	-	-	-	-	-	-	-	-	1	- M	423.8
-	-	-	-	-	-	-	-	-	-	-	-	-	-	-	-	-	-	-	- F	
-	-	-	-	-	-	1	-	-	-	1	2	2	2	2	3	3	2	1	- M	423.9
-	-	-	-	-	1	-	1	-	-	1	2	2	2	1	3	4	1	1	- F	
-	-	-	1	2	1	2	2	4	10	5	10	22	27	33	52	62	37	32	1 M	424
-	-	-	-	-	3	1	2	6	1	4	7	13	13	25	37	59	51	71	- F	
-	-	-	-	-	-	-	-	2	1	1	1	2	5	2	9	10	6	6	- M	424.0
-	-	-	-	-	1	-	2	1	1	1	-	3	1	10	12	17	14	12	- F	
-	-	-	1	2	1	2	1	1	9	3	8	17	15	25	38	46	24	21	1 M	424.1
-	-	-	-	-	2	1	-	3	-	3	4	5	10	10	13	30	27	38	- F	
-	-	-	-	-	-	-	1	1	-	1	1	3	7	6	5	6	7	5	- M	424.9
-	-	-	-	-	-	-	-	2	-	-	3	5	2	5	12	12	10	21	- F	
5	2	1	4	3	7	3	14	16	20	29	43	53	53	49	49	26	9	12	1 M	425
3	2	2	1	3	2	3	3	1	7	8	5	19	16	29	18	20	17	17	- F	
1	-	-	-	-	1	-	-	1	-	-	-	-	1	-	2	-	-	-	- M	425.1
-	-	-	-	-	-	-	-	-	-	1	2	-	-	1	1	-	3	1	- F	
4	2	1	2	-	-	-	-	1	-	-	-	-	-	-	1	-	-	-	- M	425.3
3	2	1	1	1	-	-	-	-	-	-	-	-	-	-	-	-	-	-	- F	
-	-	-	2	3	6	3	10	9	15	23	29	38	38	38	37	25	8	12	1 M	425.4
-	-	1	-	2	2	3	2	1	4	5	2	16	14	24	17	19	11	16	- F	
-	-	-	-	-	-	-	4	5	4	6	14	14	14	11	9	1	1	-	- M	425.5
-	-	-	-	-	-	-	1	-	3	2	1	2	2	4	-	1	3	-	- F	
-	-	-	-	-	-	-	-	-	1	-	-	1	-	-	-	-	-	-	- M	425.9
-	-	-	-	-	-	-	-	-	-	-	-	1	-	-	-	-	-	-	- F	
-	-	-	-	-	-	-	1	-	-	-	-	1	1	3	4	5	10	15	- M	426
-	-	-	-	-	-	-	-	-	-	-	1	1	1	2	5	4	7	15	- F	
-	-	-	-	-	-	-	-	-	-	-	-	-	-	-	2	-	1	3	- M	426.0
-	-	-	-	-	-	-	-	-	-	-	-	-	-	-	-	3	1	3	- F	
-	-	-	-	-	-	-	-	-	-	-	-	-	-	1	1	1	-	5	- M	426.1
-	-	-	-	-	-	-	-	-	-	-	-	-	-	-	-	-	2	2	- F	
-	-	-	-	-	-	-	-	-	-	-	-	-	-	-	-	-	1	-	- M	426.2
-	-	-	-	-	-	-	-	-	-	-	-	-	-	-	-	-	-	-	- F	
-	-	-	-	-	-	-	-	-	-	-	-	-	-	-	-	-	-	-	- M	426.3
-	-	-	-	-	-	-	-	-	-	-	-	-	-	-	1	-	1	-	- F	
-	-	-	-	-	-	-	-	-	-	-	-	1	-	-	-	-	1	-	- M	426.5
-	-	-	-	-	-	-	-	-	-	-	-	-	-	-	-	-	-	1	- F	
-	-	-	-	-	-	-	1	-	-	-	-	-	-	-	-	-	-	-	- M	426.6
-	-	-	-	-	-	-	-	-	-	-	-	-	-	-	1	-	-	-	- F	
-	-	-	-	-	-	-	-	-	-	-	-	-	-	-	-	-	-	1	- M	426.8
-	-	-	-	-	-	-	-	-	-	-	-	-	-	-	2	-	-	-	- F	
-	-	-	-	-	-	-	-	-	-	-	-	-	1	2	1	4	7	6	- M	426.9
-	-	-	-	-	-	-	-	-	-	-	1	1	1	2	1	1	3	9	- F	
5	1	1	-	7	2	9	6	8	14	27	58	68	78	129	161	177	139	197	3 M	427
2	1	-	-	2	6	4	3	7	12	14	12	35	42	62	115	129	183	275	3 F	

DEATHS FROM EACH CAUSE FOR PROVINCES BY SEX, AND CANADA BY SEX AND AGE, 1982

PROVINCE OF RESIDENCE - PROVINCE DE RESIDENCE

INT. LIST LISTE INT	CAUSE OF DEATH CAUSE DU DECES		CANADA	NFLD. T-N.	PEI. IPE.	N.S. N-E.	N.B. N-B.	QUE. QUE.	ONT. ONT.	MAN. MAN.	SASK. SASK.	ALTA. ALTA.	B-C. C-B.	YUKON YUKON	NMT. T.N-O
427.0	PAROXYSMAL SUPRAVENTRICULAR TACHYCARDIA TACHYCARDIE PAROXYSTIQUE SUPRAVENTRICULAIRE	M F	1 -	- -	- -	- -	- -	1 -	- -	- -	- -	- -	- -	- -	- -
427.1	PAROXYSMAL VENTRICULAR TACHYCARDIA TACHYCARDIE PAROXYSTIQUE VENTRICULAIRE	M F	2 4	- -	- -	- -	- -	- 2	1 -	1 1	- 1	- -	- -	- -	- -
427.2	PAROXYSMAL TACHYCARDIA, NOS TACHYCARDIE PAROXYSTIQUE, SAI	M F	2 1	1 -	- -	- -	1 -	- 1	- -	- -	- -	- -	- -	- -	- -
427.3	ATRIAL FIBRILLATION AND FLUTTER FIBRILLATION ET FLUTTER AURICULAIRES	M F	115 166	- 3	1 2	7 10	1 3	37 52	40 44	1 11	7 14	8 7	13 20	- -	- -
427.4	VENTRICULAR FIBRILLATION AND FLUTTER FIBRILLATION, FLUTTER VENTRICULAIRES	M F	36 24	- -	- -	- 1	- 2	27 14	4 1	1 1	- 1	4 1	- 3	- -	- -
427.5	CARDIAC ARREST ARRET CARDIAQUE	M F	787 590	18 17	3 -	59 37	43 32	362 294	179 123	31 29	28 16	31 24	25 17	2 1	6 -
427.6	PREMATURE BEATS EXTRASYSTOLES	M F	2 3	- 1	- -	- -	1 -	1 1	- -	- -	- -	- -	- 1	- -	- -
427.8	OTHER AUTRES	M F	14 17	- -	- -	- 1	- 1	7 8	3 2	- -	1 2	2 -	1 3	- -	- -
427.9	UNSPECIFIED SANS PRECISION	M F	131 102	1 2	1 -	8 9	4 2	57 42	26 22	6 5	7 2	8 8	13 10	- -	- -
428	HEART FAILURE INSUFFISANCE CARDIAQUE	M F	1422 1668	31 55	8 7	66 95	58 89	491 581	343 388	62 83	109 107	115 99	132 160	3 1	4 3
428.0	CONGESTIVE GLOBALE	M F	878 1017	24 30	7 6	54 78	35 72	120 124	314 343	52 73	71 76	95 80	101 132	3 -	2 3
428.1	LEFT GAUCHE	M F	96 114	2 2	- -	5 2	5 4	62 82	6 9	3 1	6 6	1 2	6 6	- -	- -
428.9	UNSPECIFIED SANS PRECISION	M F	448 537	5 23	1 1	7 15	18 13	309 375	23 36	7 9	32 25	19 17	25 22	- 1	2 -
429	ILL-DEFINED HEART DISEASES CARDIOPATHIES MAL DEFINIES	M F	597 583	7 10	2 4	31 20	27 22	137 160	148 149	33 31	23 38	96 63	91 86	1 -	1 -
429.0	MYOCARDITIS, UNSPECIFIED MYOCARDITE, SANS PRECISION	M F	68 54	- -	1 -	10 3	3 2	14 21	18 14	3 -	3 1	11 3	5 10	- -	- -
429.1	MYOCARDIAL DEGENERATION DEGENERESCEANCE DU MYOCARDE	M F	50 44	1 3	1 -	3 1	1 -	1 2	25 20	- 2	3 3	8 10	7 3	- -	- -
429.2	CARDIOVASCULAR DISEASE, NOS MALADIE CARDIO-VASCULAIRE, SAI	M F	341 374	4 7	- 4	10 13	12 13	62 77	87 106	24 26	5 19	71 43	64 66	1 -	1 -
429.3	CARDIOMEGALY CARDIOMEGALIE	M F	63 36	- -	- -	3 2	1 1	22 15	10 2	5 2	11 8	3 3	8 3	- -	- -
429.5	RUPTURE OF CHORDAE TENDINAE RUPTURE DES CORDAGES TENDINEUX	M F	- 1	- -	- -	- -	- -	- -	- -	- -	- 1	- -	- -	- -	- -
429.6	RUPTURE OF PAPILLARY MUSCLE RUPTURE DES MUSCLES PAPILLAIRES	M F	- 1	- -	- -	- -	- -	- -	- -	- -	- -	- -	1 -	- -	- -
429.8	OTHER AUTRES	M F	6 -	- -	- -	1 -	1 -	1 -	- -	- -	- -	- -	3 -	- -	- -
429.9	UNSPECIFIED SANS PRECISION	M F	69 73	2 -	- -	4 1	9 6	37 45	8 7	1 1	1 6	3 4	4 3	- -	- -
TOTAL	(420-429)	M	3944	80	18	196	155	1294	1045	168	226	341	400	8	13
TOTAL	(420-429)	F	3744	97	15	195	169	1280	948	184	209	264	377	2	4
CEREBROVASCULAR DISEASE (430-438) MALADIES VASCULAIRES CEREBRALES (430-438)															
430	SUBARACHNOID HAEMORRHAGE HEMORRAGIE SOUS-ARACHNOIDIENNE	M F	308 503	7 5	1 2	12 14	5 11	78 135	107 163	21 27	19 19	16 54	41 71	- 1	1 1
431	INTRACEREBRAL HAEMORRHAGE HEMORRAGIE CEREBRALE	M F	755 907	14 21	1 4	19 23	23 19	228 281	226 271	34 44	39 44	57 63	114 137	- -	- -
432	INTRACRANIAL HAEMORRHAGE OTHER AND NOS HEMORRAGIE INTRACRANIEENNE AUTRE ET SAI	M F	102 94	2 -	- -	1 4	2 1	30 28	29 29	6 8	7 4	13 11	11 9	- -	1 -
432.0	NONTRAUMATIC EXTRADURAL EXTRADURALE NON TRAUMATIQUE	M F	- 2	- -	- -	- -	- -	- -	- -	- -	- -	- -	- 2	- -	- -
432.1	SUBDURAL SOUS-DURALE	M F	49 38	2 -	- -	- 1	2 1	19 20	4 3	3 3	3 1	8 6	7 3	- -	1 -
432.9	UNSPECIFIED SANS PRECISION	M F	53 54	- -	- -	1 3	- -	11 8	25 26	3 5	4 3	5 5	4 4	- -	- -
433	OCCCLUSION OF PRECEREBRAL ARTERIES OCCCLUSION DES ARTERES PRECEREBRALES	M F	107 76	2 1	1 -	2 1	2 1	37 29	33 26	5 4	2 1	12 3	11 10	- -	- -

DECES SELON LA CAUSE ET LE SEXE PAR PROVINCE, ET SELON LA CAUSE, LE SEXE ET L'AGE POUR LE CANADA, 1982

AGE (YEARS) - AGE (ANNEES)

																		INT. LIST				
00-01	01-04	05-09	10-14	15-19	20-24	25-29	30-34	35-39	40-44	45-49	50-54	55-59	60-64	65-69	70-74	75-79	80-84	85+	NS/ND	LISTE INT.		
-	-	-	-	-	-	-	-	-	-	-	-	-	-	-	-	-	1	-	-	M	427.0	
-	-	-	-	-	-	-	-	-	-	-	-	-	-	-	1	-	-	1	-	M	427.1	
-	-	-	-	-	-	-	-	-	-	-	-	-	-	-	-	1	-	1	-	M	427.2	
-	-	-	-	-	-	-	-	-	-	-	-	-	-	-	-	-	-	-	-	F	427.3	
-	-	-	-	1	1	-	-	3	1	-	1	5	6	5	4	1	3	5	-	M	427.4	
5	1	1	-	3	-	6	3	5	9	25	46	51	59	101	117	132	89	131	3	M	427.5	
2	1	-	-	1	3	4	3	6	4	7	11	30	30	52	77	72	114	170	3	F	427.5	
-	-	-	-	-	-	-	-	-	-	-	-	-	-	1	-	-	1	-	-	M	427.6	
-	-	-	-	-	-	-	-	-	-	-	-	-	-	-	-	1	1	1	-	F	427.6	
-	-	-	-	-	-	-	-	-	-	-	1	-	-	-	5	-	-	8	-	M	427.8	
-	-	-	-	-	-	-	-	-	-	-	-	-	-	-	1	7	2	7	-	F	427.8	
-	-	-	-	3	1	3	3	-	4	2	8	8	7	15	17	20	15	25	-	M	427.9	
1	-	-	-	1	1	2	-	6	3	3	11	15	37	70	126	185	230	270	463	1	M	428
-	-	-	-	-	-	1	2	3	6	3	11	16	23	40	64	143	218	354	796	4	F	428
-	-	-	-	1	-	2	-	2	1	3	6	24	37	63	100	152	172	315	-	M	428.0	
-	-	-	-	-	-	1	1	1	1	-	6	12	21	35	82	129	201	526	1	F	428.0	
-	-	-	-	-	-	-	-	-	-	1	1	6	8	14	13	19	12	22	-	M	428.1	
1	-	-	-	-	-	-	-	1	1	2	7	8	7	25	49	72	59	86	126	1	M	428.9
-	-	-	-	-	1	-	-	4	2	7	8	7	7	16	23	48	75	122	234	3	F	428.9
1	1	1	-	2	3	4	3	2	9	13	23	44	30	64	77	73	86	162	-	M	429	
1	1	-	1	1	-	1	-	3	4	3	8	5	16	39	47	67	131	255	-	F	429	
-	-	1	-	1	2	1	1	-	-	2	8	5	-	4	5	6	5	27	-	M	429.0	
1	1	-	1	1	-	-	-	1	-	1	-	2	4	4	2	2	8	26	-	F	429.0	
-	-	-	-	-	-	-	-	-	1	-	1	1	-	5	7	5	11	19	-	M	429.1	
-	-	-	-	-	-	-	-	1	2	7	10	21	21	32	49	48	55	95	-	M	429.2	
-	-	-	-	-	-	1	-	1	2	-	4	2	8	24	34	43	83	172	-	F	429.2	
-	-	-	-	1	-	2	1	1	5	2	2	9	5	10	5	4	6	10	-	M	429.3	
-	-	-	-	-	-	-	-	-	1	1	3	-	2	7	3	7	6	6	-	F	429.3	
-	-	-	-	-	-	-	-	-	-	-	-	-	-	-	-	-	-	-	-	M	429.5	
-	-	-	-	-	-	-	-	-	-	-	-	-	-	-	-	-	-	1	-	F	429.6	
-	1	-	-	-	1	1	1	-	-	-	1	1	-	-	-	-	-	-	-	M	429.8	
-	-	-	-	-	-	-	-	-	-	-	-	-	-	-	-	-	-	-	-	F	429.8	
-	-	-	-	-	-	-	-	-	1	2	1	7	4	13	11	10	9	11	-	M	429.9	
11	6	3	7	15	16	24	32	38	57	90	158	232	268	414	538	582	560	887	6	M	TOTAL	
11	6	2	4	8	13	11	13	21	31	31	54	104	132	229	373	505	755	1434	7	F	TOTAL	
1	1	1	4	3	9	17	15	25	27	28	41	27	35	27	23	14	6	4	-	M	430	
-	-	-	-	4	1	19	18	22	31	45	55	61	65	51	59	37	22	13	-	F	430	
-	2	-	1	-	6	-	5	9	15	26	44	78	77	107	106	123	79	77	-	M	431	
-	-	1	2	1	3	7	6	8	15	27	36	62	73	88	134	130	145	167	2	F	431	
-	1	-	-	1	-	-	-	1	1	5	7	8	7	13	17	14	12	15	-	M	432	
1	-	-	1	-	2	2	2	1	-	6	5	3	7	11	15	13	10	15	-	F	432	
-	-	-	-	-	-	-	-	-	-	-	-	-	-	-	-	-	-	-	-	M	432.0	
-	-	-	-	-	-	-	-	-	-	-	-	-	-	-	1	-	-	1	-	F	432.0	
-	1	-	-	-	-	-	-	1	2	4	2	3	4	9	8	8	8	7	-	M	432.1	
-	-	-	-	-	2	-	1	-	1	-	1	3	3	4	8	6	5	8	-	F	432.1	
-	-	-	-	1	-	-	-	1	-	3	3	6	4	9	8	6	4	8	-	M	432.9	
1	-	-	1	-	2	-	2	-	-	5	5	2	4	8	6	7	5	6	-	F	432.9	
-	-	1	-	-	-	-	-	1	2	3	3	9	15	12	23	11	20	4	-	M	433	
-	-	-	-	-	-	-	-	-	1	1	-	6	5	13	16	12	9	13	-	F	433	

DEATHS FROM EACH CAUSE FOR PROVINCES BY SEX, AND CANADA BY SEX AND AGE, 1982

INT. LIST LISTE INT	CAUSE OF DEATH CAUSE DU DECES		PROVINCE OF RESIDENCE - PROVINCE DE RESIDENCE												
			CANADA	NFLD. T-N.	PEI. IPE.	N.S. N-E.	N.B. N-B.	QUE. QUE.	ONT. ONT.	MAN. MAN.	SASK. SASK.	ALTA. ALTA.	B-C. C-B.	YUKON YUKON	NHT. T.N-O
433.0	BASILAR ARTERY TRONC BASILAIRE	M F	34 25	- -	- -	- -	1 -	12 14	11 7	2 1	1 1	3 -	4 2	- -	- -
433.1	CAROTID ARTERY ARTERE CAROTIDE	M F	66 44	2 -	1 -	1 -	1 1	23 15	21 17	2 2	1 -	8 3	6 6	- -	- -
433.2	VERTEBRAL ARTERY ARTERE VERTEBRALE	M F	3 -	- -	- -	- -	- -	1 -	1 -	- -	- -	- -	1 -	- -	- -
433.3	MULTIPLE AND BILATERAL MULTIPLES ET BILATERALES	M F	3 4	- 1	- -	1 1	- -	1 -	- 1	1 -	- -	- -	- 1	- -	- -
433.8	OTHER AUTRES	M F	1 3	- -	- -	- -	- -	- -	1 1	- 1	- -	1 -	- 1	- -	- -
434	OCCLUSION OF CEREBRAL ARTERIES OCCLUSION DES ARTERES CEREBRALES	M F	1161 1270	26 25	3 1	28 27	28 30	329 330	357 457	48 66	65 49	89 109	187 176	- -	1 -
434.0	CEREBRAL THROMBOSIS THROMBOSE CEREBRALE	M F	638 797	9 15	3 1	24 24	19 26	188 210	166 259	20 40	42 29	50 75	117 118	- -	- -
434.1	CEREBRAL EMBOLISM EMBOLIE CEREBRALE	M F	44 56	- 1	- -	1 -	2 1	18 21	5 11	- 4	3 5	5 4	10 9	- -	- -
434.9	UNSPECIFIED SANS PRECISION	M F	479 417	17 9	- -	3 3	7 3	123 99	186 187	28 22	20 15	34 30	60 49	- -	1 -
435	TRANSIENT CEREBRAL ISCHAEMIA ISCHEMIE CEREBRALE TRANSITOIRE	M F	26 20	- -	- -	1 1	1 -	10 11	13 5	1 -	- -	- 1	- 2	- -	- -
436	ACUTE CEREBROVASCULAR DISEASE NOS MALADIE CEREBRO-VASCULAIRE AIGUE SAI	M F	3135 4137	91 84	22 34	168 182	124 135	597 729	1182 1736	171 219	187 218	225 287	365 510	1 2	2 1
437	OTHER CEREBROVASCULAR DISEASE AUTRE MALADIE CEREBRO-VASCULAIRE	M F	510 881	6 8	1 3	11 21	6 22	185 278	155 318	29 48	25 26	45 60	47 97	- -	- -
437.0	CEREBRAL ATHEROSCLEROSIS ATHEROSCLEROSE CEREBRALE	M F	318 610	4 2	1 2	3 14	3 11	116 187	93 228	20 34	18 23	29 38	31 71	- -	- -
437.1	OTHER GENERALIZED ISCHAEMIC AUTRE ISCHEMIQUE GENERALISEE	M F	49 79	- 1	- -	2 1	1 2	21 41	11 14	5 4	2 -	2 6	5 10	- -	- -
437.2	HYPERTENSIVE ENCEPHALOPATHY ENCEPHALOPATHIE HYPERTENSIVE	M F	4 7	- 1	- -	1 -	- -	1 1	2 3	- -	- -	- 1	- 1	- -	- -
437.3	CEREBRAL ANEURYSM, NONRUPTURED ANEVRISME CEREBRAL, NON ROMPU	M F	10 17	- -	- -	- -	- -	5 7	3 7	- -	1 -	- 3	1 -	- -	- -
437.4	CEREBRAL ARTERITIS ARTERITE CEREBRALE	M F	2 1	- -	- -	- -	- -	2 1	- -	- -	- -	- -	- -	- -	- -
437.8	OTHER AUTRES	M F	12 8	- -	- -	- -	- -	7 5	3 1	1 2	1 -	- -	- -	- -	- -
437.9	UNSPECIFIED SANS PRECISION	M F	115 159	2 4	- 1	5 6	2 9	33 36	43 65	3 8	3 3	14 12	10 15	- -	- -
438	LATE EFFECTS OF CEREBROVASCULAR DISEASE SEQUELLES, MALADIES CEREBRO-VASCULAIRES	M F	230 298	- 2	3 5	6 8	1 2	44 47	124 185	7 4	16 11	1 4	28 30	- -	- -
TOTAL	(430-438)	M	6334	148	32	248	192	1538	2226	322	360	458	804	1	5
TOTAL	(430-438)	F	8186	146	49	281	221	1868	3190	420	372	592	1042	3	2
DISEASES OF ARTERIES, ARTERIOLES AND CAPILLARIES (440-448) MALADIES DES ARTERES, ARTERIOLES ET CAPILLAIRES (440-448)															
440	ATHEROSCLEROSIS ATHEROSCLEROSE	M F	1302 1809	18 15	9 11	41 67	38 38	385 508	466 757	77 77	60 62	91 109	116 165	1 -	- -
440.0	OF AORTA DE L'AO RTE	M F	19 11	- -	- -	- -	- -	4 6	2 1	3 2	3 -	2 -	5 2	- -	- -
440.1	OF RENAL ARTERY DE L'ARTERE RENALE	M F	3 2	1 -	- -	- -	- -	1 -	1 1	- -	- -	- -	1 -	- -	- -
440.2	OF ARTERIES OF THE EXTREMITIES DES ARTERES PERIPHERIQUES	M F	84 67	4 1	- -	3 2	4 6	27 9	23 32	2 4	4 4	3 2	14 7	- -	- -
440.8	OF OTHER SPECIFIED ARTERIES D'AUTRES ARTERES PRECISEES	M F	1 1	- -	- -	- -	- -	- -	1 -	- -	- -	- -	- 1	- -	- -
440.9	GENERALIZED AND UNSPECIFIED GENERALISEE ET SANS PRECISION	M F	1195 1728	13 14	9 11	38 65	34 32	353 493	439 723	72 71	53 58	86 107	97 154	1 -	- -
441	AORTIC ANEURYSM ANEVRISME DE L'AO RTE	M F	1194 511	20 5	2 3	55 19	33 16	248 98	428 206	65 30	65 25	96 35	182 74	- -	- -
441.0	DISSECTING (ANY PART) DISSEQUANT (TOUTE PARTIE)	M F	161 118	2 2	- -	6 4	2 1	39 25	59 46	8 7	10 5	14 13	21 15	- -	- -
441.1	THORACIC, RUPTURED THORACIQUE, ROMPU	M F	68 52	1 -	- -	1 1	2 1	21 10	23 23	2 1	4 2	4 4	10 10	- -	- -
441.2	THORACIC, WITHOUT MENTION OF RUPTURE THORACIQUE, SANS MENTION DE RUPTURE	M F	19 12	- -	- -	1 -	- 2	8 2	2 4	1 2	- 1	1 -	6 1	- -	- -

DECES SELON LA CAUSE ET LE SEXE PAR PROVINCE, ET SELON LA CAUSE, LE SEXE ET L'AGE POUR LE CANADA, 1982

AGE (YEARS) - AGE (ANNEES)

INT. LIST

00-01	01-04	05-09	10-14	15-19	20-24	25-29	30-34	35-39	40-44	45-49	50-54	55-59	60-64	65-69	70-74	75-79	80-84	85+	NS/ND	LISTE INT.
-	-	-	-	-	-	-	-	-	2	1	2	4	1	11	6	3	2	2	- M	433.0
-	-	-	-	-	-	-	-	-	-	-	-	1	1	5	4	5	4	5	- F	
-	-	1	-	-	-	-	-	2	1	2	7	10	11	12	4	13	2	1	- M	433.1
-	-	-	-	-	-	-	-	-	1	1	-	4	2	8	12	7	2	7	- F	
-	-	-	-	-	-	-	-	-	-	-	-	1	-	-	-	2	-	-	- M	433.2
-	-	-	-	-	-	-	-	-	-	-	-	-	-	-	-	-	-	-	- F	
-	-	-	-	-	-	-	1	-	-	-	-	-	-	-	1	1	-	-	- M	433.3
-	-	-	-	-	-	-	-	-	-	-	-	-	1	-	-	-	3	-	- F	
-	-	-	-	-	-	-	-	-	-	-	-	-	-	-	-	1	-	-	- M	433.8
-	-	-	-	-	-	-	-	-	-	-	-	1	1	-	-	-	-	1	- F	
-	-	-	-	1	1	1	1	4	7	5	26	38	83	149	186	229	180	249	1 M	434
-	-	-	-	-	-	-	2	4	3	9	13	26	51	79	133	202	275	473	- F	
-	-	-	-	-	-	-	2	2	2	5	16	27	69	96	134	105	179	1 M	434.0	
-	-	-	-	-	-	-	1	-	-	4	4	12	20	44	70	118	175	349	- F	
-	-	-	1	-	-	-	-	2	-	1	2	4	8	8	7	5	6	- M	434.1	
-	-	-	-	-	-	-	-	-	-	-	2	2	3	3	4	10	12	20	- F	
-	-	-	-	1	1	1	2	3	3	3	20	20	52	72	82	88	70	64	- M	434.9
-	-	-	-	-	-	-	1	4	3	5	7	12	28	32	59	74	88	104	- F	
-	-	-	-	-	-	-	-	-	-	1	1	-	1	3	3	6	5	7	- M	435
-	-	-	-	-	-	-	-	-	-	1	-	1	1	1	-	1	3	12	- F	
-	-	-	-	1	-	-	1	11	10	38	79	145	319	504	651	567	806	3 M	436	
-	-	-	-	-	1	1	5	4	7	29	48	87	211	374	666	978	1725	1 F		
-	-	-	-	1	1	-	5	1	3	3	9	16	27	50	88	127	178	1 M	437	
-	-	-	-	-	-	-	1	1	1	1	3	9	14	23	53	110	172	493	1 F	
-	-	-	1	-	-	-	-	-	-	1	4	4	11	25	53	93	126	- M	437.0	
-	-	-	-	-	-	-	-	-	-	-	2	5	12	27	69	125	369	1 F		
-	-	-	-	-	-	-	1	-	-	1	1	1	2	4	7	9	9	15	- M	437.1
-	-	-	-	-	-	-	-	-	1	-	-	-	1	5	9	10	17	35	- F	
-	-	-	-	-	-	-	-	-	-	-	-	-	-	2	1	-	-	1	- M	437.2
-	-	-	-	-	-	-	-	-	-	-	1	2	-	2	2	-	2	-	- F	
-	-	-	-	-	-	-	4	-	-	1	2	1	-	1	1	-	-	-	- M	437.3
-	-	-	-	-	-	-	-	1	-	3	2	4	-	4	4	1	2	-	- F	
-	-	-	-	-	-	-	-	-	-	-	-	-	1	-	-	1	-	-	- M	437.4
-	-	-	-	-	-	-	-	-	-	-	-	-	-	-	-	-	-	1	- F	
-	-	-	-	-	1	-	1	-	-	1	2	2	1	2	1	1	-	3	- M	437.8
-	-	-	-	-	-	-	1	1	1	-	1	1	-	-	1	1	-	3	- F	
-	-	-	-	-	-	-	-	1	2	-	1	6	8	15	23	25	33	1 M	437.9	
-	-	-	-	-	-	-	-	-	-	-	1	2	2	6	10	29	26	85	- F	
-	-	-	-	-	1	-	-	2	-	-	6	8	21	39	46	49	58	- M	438	
-	-	-	-	-	-	-	-	-	2	-	2	3	5	19	23	45	63	138	- F	
1	4	2	5	5	18	20	22	47	67	80	169	261	383	689	939	1191	1029	1397	5 M	TOTAL
1	-	1	3	5	6	29	30	41	56	97	143	217	308	496	807	1216	1677	3049	4 F	TOTAL
-	-	-	-	-	-	2	-	1	3	4	16	23	47	78	141	206	215	566	- M	440
1	-	-	-	-	-	-	-	-	1	2	2	7	8	36	88	181	340	1140	3 F	
-	-	-	-	-	-	-	-	-	-	-	-	2	2	6	2	2	2	3	- M	440.0
-	-	-	-	-	-	-	-	-	-	-	-	1	1	1	1	3	1	3	- F	
-	-	-	-	-	-	-	-	-	-	-	-	-	-	1	1	1	-	-	- M	440.1
-	-	-	-	-	-	-	-	-	-	-	-	-	-	1	1	1	-	-	- F	
-	-	-	-	-	-	-	-	1	-	2	-	-	5	8	7	16	19	29	- M	440.2
-	-	-	-	-	-	-	-	-	-	-	-	-	-	3	2	5	8	46	- F	
-	-	-	-	-	-	-	-	-	-	-	-	-	1	-	-	-	-	-	- M	440.8
-	-	-	-	-	-	-	-	-	-	-	-	-	-	-	-	-	-	1	- F	
1	-	-	-	-	-	2	-	1	3	4	16	21	39	63	131	187	194	534	- M	440.9
-	-	-	-	-	-	-	-	-	2	2	-	6	7	31	85	172	331	1090	3 F	
-	-	-	-	1	-	1	3	4	6	10	29	48	118	225	237	216	163	133	- M	441
-	-	-	-	-	1	4	-	2	3	2	5	9	41	48	62	100	104	130	- F	
-	-	-	-	-	1	2	3	4	4	9	10	14	20	30	34	14	6	12	- M	441.0
-	-	-	-	-	-	2	-	2	-	2	3	4	15	12	17	20	18	22	- F	
-	-	-	-	1	-	-	-	-	1	-	-	2	5	22	9	18	6	4	- M	441.1
-	-	-	-	-	-	-	-	-	1	-	1	1	7	7	5	10	7	13	- F	
-	-	-	-	-	-	-	-	-	-	-	2	-	2	4	6	2	3	-	- M	441.2
-	-	-	-	-	-	-	-	-	-	-	-	-	1	2	3	3	2	1	- F	

DEATHS FROM EACH CAUSE FOR PROVINCES BY SEX, AND CANADA BY SEX AND AGE, 1982

INT.LIST LISTE INT	CAUSE OF DEATH CAUSE DU DECES		PROVINCE OF RESIDENCE - PROVINCE DE RESIDENCE												
			CANADA	NFLD. T-N.	PEI. IPE.	N.S. N-E.	N.B. N-B.	QUE. QUE.	ONT. ONT.	MAN. MAN.	SASK. SASK.	ALTA. ALTA.	B-C. C-B.	YUKON YUKON	NMT. T.N-O
441.3	ABDOMINAL, RUPTURED ABDOMINAL, ROMPU	M F	540 151	6 -	1 1	19 6	19 4	102 33	183 51	34 10	36 10	49 12	91 24	- -	- -
441.4	ABDOMINAL WITHOUT MENTION OF RUPTURE ABDOMINAL, SANS MENTION DE RUPTURE	M F	103 44	2 2	- 1	7 3	2 3	26 6	40 18	3 2	3 2	8 2	12 5	- -	- -
441.5	UNSPECIFIED SITE, RUPTURED PARTIE NON PRECISEE, ROMPU	M F	256 107	9 1	1 1	15 3	6 4	40 16	109 52	15 7	8 5	18 4	35 14	- -	- -
441.6	UNSPECIFIED SITE WITHOUT MENTION OF RUPTURE PARTIE NON PRECISEE, SANS MENTION DE RUPTURE	M F	47 27	- -	- -	6 2	2 1	12 6	12 12	2 1	4 -	2 -	7 5	- -	- -
442	OTHER ANEURYSM AUTRES ANEURISMES	M F	42 23	2 -	- -	2 1	5 2	9 7	13 7	1 1	5 1	3 2	2 2	- -	- -
442.1	OF RENAL ARTERY DES ARTERES RENALES	M F	1 -	- -	- -	- -	- -	- -	- -	- -	- -	- -	1 -	- -	- -
442.2	OF ILIAC ARTERY DES ARTERES ILIAQUES	M F	18 5	- -	- -	- 1	1 -	3 1	7 3	1 -	4 -	1 -	1 -	- -	- -
442.3	OF ARTERY OF LOWER EXTREMITY DES ARTERES DES MEMBRES INFERIEURS	M F	6 2	- -	- -	- -	1 -	1 -	4 2	- -	- -	- -	- -	- -	- -
442.8	OF OTHER SPECIFIED ARTERY D'AUTRES ARTERES PRECISEES	M F	5 8	- -	- -	- -	- -	1 4	2 2	- -	1 1	1 -	- 1	- -	- -
442.9	OF UNSPECIFIED SITE DE SIEGE NON PRECISE	M F	12 8	2 -	- -	2 -	3 2	4 2	- -	- 1	- -	1 2	- 1	- -	- -
443	OTHER PERIPHERAL VASCULAR DISEASE AUTRE MALADIE VASCULAIRE PERIPHERIQUE	M F	170 109	5 2	2 2	16 7	8 4	18 9	81 51	5 5	5 6	14 6	16 17	- -	- -
443.0	RAYNAUD'S SYNDROME SYNDROME DE RAYNAUD	M F	- 1	- -	- -	- -	- -	- -	- -	- -	- -	- -	- 1	- -	- -
443.1	THROMBOANGIITIS OBLITERANS THROMBOANGEITE OBLITERANTE	M F	2 -	- -	- -	1 -	- -	1 -	- -	- -	- -	- -	- -	- -	- -
443.9	UNSPECIFIED SANS PRECISION	M F	168 108	5 2	2 2	15 7	8 4	17 9	81 51	5 5	5 6	14 6	16 16	- -	- -
444	ARTERIAL EMBOLISM AND THROMBOSIS EMBOLIE ET THROMBOSE ARTERIELLES	M F	79 99	1 -	- -	2 4	3 5	32 31	23 36	- 4	7 4	8 8	3 7	- -	- -
444.0	OF ABDOMINAL AORTA DE L'AORTE ABDOMINALE	M F	8 15	- -	- -	- -	1 1	3 -	3 10	- 1	1 -	- 3	- -	- -	- -
444.1	OF OTHER AORTA D'UNE AUTRE PARTIE DE L'AORTE	M F	18 17	- -	- -	- -	1 2	12 7	4 6	- -	1 -	- 1	- 1	- -	- -
444.2	OF ARTERIES OF THE EXTREMITIES D'ARTERES PERIPHERIQUES	M F	34 50	- -	- -	1 3	1 2	8 19	10 17	- 3	4 1	7 1	3 4	- -	- -
444.8	OF OTHER SPECIFIED ARTERY D'AUTRES ARTERES PRECISEES	M F	7 5	- -	- -	- -	- -	4 1	2 1	- -	1 -	- 2	- 1	- -	- -
444.9	OF UNSPECIFIED ARTERY D'ARTERES NON PRECISEES	M F	12 12	1 -	- -	1 1	- -	5 4	4 2	- -	- 3	1 1	- 1	- -	- -
446	POLYARTERITIS NODOSA, ALLIED CONDITIONS PERIARTERITE NOUEUSE, MALADIES ASSOCIEES	M F	27 33	1 -	- 1	- -	- -	8 7	12 17	1 -	- 2	2 1	3 5	- -	- -
446.0	POLYARTERITIS NODOSA PERIARTERITE NOUEUSE	M F	5 5	- -	- -	- -	- -	1 1	3 3	- -	- -	- -	1 1	- -	- -
446.1	ACUTE FEBRILE MUCOCUTANEOUS LYMPHNODE SYNDROME FIEVRE CUTANEO-MUQUEUSE, GANGLIONAIRE	M F	2 -	- -	- -	- -	- -	- -	2 -	- -	- -	- -	- -	- -	- -
446.2	HYPERSENSITIVITY ANGIITIS ANGEITE ALLERGIQUE	M F	7 6	1 -	- 1	- -	- -	- 3	2 2	1 -	- -	2 -	1 -	- -	- -
446.4	MEGNER'S GRANULOMATOSIS GRANULOMATOSE DE MEGENER	M F	7 5	- -	- -	- -	- -	4 1	2 2	- -	- 1	- -	1 1	- -	- -
446.5	GIANT CELL ARTERITIS ARTERITE A CELLULES GEANTES	M F	2 8	- -	- -	- -	- -	- 2	- 5	- -	- 1	- -	- 2	- -	- -
446.6	THROMBOTIC MICROANGIOPATHY PURPURA THROMBOCYTOPENIQUE	M F	4 9	- -	- -	- -	- -	1 2	3 5	- -	- -	- 1	- 1	- -	- -
447	OTHER DISORDERS OF ARTERIES AND ARTERIOLES AUTRES ATTEINTES, ARTERES ET ARTERIOLES	M F	64 40	2 1	- -	4 1	5 4	20 14	23 8	2 1	1 2	4 3	3 6	- -	- -
447.0	ARTERIOVENOUS FISTULA, ACQUIRED FISTULE ARTERIO-VEINEUSE, ACQUISE	M F	- 1	- -	- -	- -	- -	- 1	- -	- -	- -	- -	- -	- -	- -
447.1	STRICTURE OF ARTERY STENOSE D'UNE ARTERE	M F	16 13	- -	- -	- 1	- -	12 7	2 3	1 1	- 1	1 -	- -	- -	- -







DECES SELON LA CAUSE ET LE SEXE PAR PROVINCE, ET SELON LA CAUSE, LE SEXE ET L'AGE POUR LE CANADA, 1982

AGE (YEARS) - AGE (ANNEES)

00-01	01-04	05-09	10-14	15-19	20-24	25-29	30-34	35-39	40-44	45-49	50-54	55-59	60-64	65-69	70-74	75-79	80-84	85+	NS/ND	INT. LIST	LISTE INT.	
-	-	-	-	-	-	-	-	-	-	1	2	-	2	4	3	3	-	-	-	M	447.2	
-	-	-	-	-	-	-	-	-	-	-	-	-	-	-	2	-	1	1	-	F	-	
-	-	-	-	-	-	-	-	-	1	-	1	2	6	1	2	4	-	-	-	M	447.6	
-	-	-	-	-	-	1	1	1	3	-	-	1	2	3	1	3	1	-	-	F	-	
-	-	-	-	-	-	-	-	-	-	-	-	-	-	-	-	-	-	-	-	M	447.8	
-	-	-	-	-	-	-	-	-	-	-	-	-	-	1	-	-	-	-	-	F	-	
-	-	-	-	-	-	-	-	-	-	-	-	1	2	3	5	1	1	3	-	M	447.9	
-	-	-	-	-	-	-	-	-	-	1	-	-	-	1	2	-	-	-	-	F	-	
-	-	-	-	-	-	-	-	-	-	-	-	-	-	-	1	-	2	1	-	M	448	
-	-	-	-	-	-	-	-	-	-	-	-	-	-	-	1	-	-	-	-	F	-	
-	-	-	-	-	-	-	-	-	-	-	-	-	-	-	1	-	1	1	-	M	448.0	
-	-	-	-	-	-	-	-	-	-	-	-	-	-	-	-	-	-	-	-	F	-	
-	-	-	-	-	-	-	-	-	-	-	-	-	-	-	-	-	1	-	-	M	448.9	
-	-	-	-	-	-	-	-	-	-	-	-	-	-	-	1	-	-	-	-	F	-	
1	1	-	-	3	-	6	3	7	10	17	57	89	205	368	429	485	434	767	-	M	TOTAL	
2	1	-	-	1	4	8	4	5	11	11	18	24	65	102	183	319	489	1375	3	F	TOTAL	
-	-	-	-	-	-	-	1	-	-	3	11	7	9	11	11	19	10	3	-	M	451	
-	-	-	-	-	-	-	-	3	-	-	3	3	8	12	16	21	8	28	-	F	-	
-	-	-	-	-	-	-	-	-	-	2	7	2	3	5	6	11	1	2	-	M	451.1	
-	-	-	-	-	-	-	1	-	-	2	3	1	3	5	9	5	5	11	-	F	-	
-	-	-	-	-	-	-	-	-	-	1	3	5	5	2	5	5	6	-	-	M	451.2	
-	-	-	-	-	-	-	1	1	-	3	-	2	3	6	4	12	1	13	-	F	-	
-	-	-	-	-	-	-	-	-	-	-	-	-	-	-	-	-	-	-	-	M	451.8	
-	-	-	-	-	-	-	-	-	-	-	-	-	-	-	-	-	-	-	-	F	-	
-	-	-	-	-	-	1	-	-	-	-	1	-	1	4	-	3	3	1	-	M	451.9	
-	-	-	-	-	-	-	1	-	-	2	-	-	2	1	3	4	2	4	-	F	-	
-	-	-	-	-	-	-	-	-	-	-	1	1	-	1	1	-	-	-	-	M	452	
-	-	-	-	-	-	-	-	-	-	-	1	-	-	-	-	-	-	-	-	F	-	
-	-	-	-	-	1	1	1	1	1	-	-	2	4	9	3	5	5	3	-	M	453	
-	-	-	-	-	-	-	1	1	1	2	1	2	1	9	3	5	8	13	-	F	-	
-	-	-	-	-	-	-	-	-	-	1	-	-	-	-	-	-	-	-	-	M	453.0	
-	-	-	-	-	-	-	-	-	-	1	-	-	-	-	-	1	-	-	-	F	-	
-	-	-	-	-	-	-	-	-	-	-	-	-	-	-	1	-	-	-	-	M	453.1	
-	-	-	-	-	-	-	-	-	-	-	-	-	-	-	-	-	-	-	-	F	-	
-	-	-	-	-	1	-	-	-	1	-	-	-	1	1	-	1	-	-	-	M	453.2	
-	-	-	-	-	-	-	-	-	-	-	-	-	1	3	-	-	-	1	-	F	-	
-	-	-	-	-	-	1	-	-	-	-	-	-	-	-	-	-	-	-	-	M	453.3	
-	-	-	-	-	-	-	-	-	-	-	-	-	-	-	-	-	-	-	-	F	-	
-	-	-	-	-	1	-	-	-	1	-	-	2	1	6	1	3	3	3	-	M	453.8	
-	-	-	-	-	-	-	-	1	-	1	-	-	-	3	-	-	6	5	-	F	-	
-	-	-	-	-	-	-	-	-	-	-	-	2	1	6	1	3	3	3	-	M	453.9	
-	-	-	-	-	-	-	1	-	-	1	-	2	-	3	3	4	2	7	-	F	-	
-	-	-	-	-	-	-	-	-	-	-	-	-	-	3	2	1	2	1	-	M	454	
-	-	-	-	-	-	-	-	1	-	1	-	-	-	-	1	1	2	4	-	F	-	
-	-	-	-	-	-	-	-	-	-	-	-	-	-	2	1	1	-	1	-	M	454.0	
-	-	-	-	-	-	-	-	-	-	-	-	-	-	-	-	-	2	2	-	F	-	
-	-	-	-	-	-	-	-	-	-	-	-	-	-	-	-	-	-	-	1	-	M	454.2
-	-	-	-	-	-	-	-	-	-	-	-	-	-	-	-	-	-	-	-	F	-	
-	-	-	-	-	-	-	-	-	1	-	-	-	-	1	1	-	-	-	-	M	454.9	
-	-	-	-	-	-	-	-	-	-	1	-	-	-	-	1	1	-	1	-	F	-	
-	-	-	-	-	-	-	-	-	-	-	-	-	-	-	-	1	-	-	-	M	455	
-	-	-	-	-	-	-	-	-	-	-	-	-	-	-	-	-	-	-	-	F	-	
-	-	-	-	-	-	-	-	-	-	-	-	-	-	-	-	1	-	-	-	M	455.6	
-	-	-	-	-	-	-	-	-	-	-	-	-	-	-	-	-	-	-	-	F	-	
-	-	-	-	-	-	-	-	-	2	3	4	3	4	1	1	-	-	-	-	M	456	
-	-	-	-	-	-	-	-	-	1	-	-	-	-	1	1	-	1	3	-	F	-	
-	-	-	-	-	-	-	-	-	2	3	3	3	3	1	1	1	-	-	-	M	456.0	
-	-	-	-	-	-	-	-	-	-	2	3	3	3	1	1	1	1	2	-	F	-	
-	-	-	-	-	-	-	-	-	-	-	1	-	-	-	-	-	-	-	-	M	456.1	
-	-	-	-	-	-	-	-	-	-	-	-	-	-	-	-	-	-	-	-	F	-	
-	-	-	-	-	-	-	-	-	-	-	-	-	-	-	-	-	-	-	-	M	456.5	
-	-	-	-	-	-	-	-	-	-	-	-	-	-	-	-	-	-	1	-	F	-	



DECES SELON LA CAUSE ET LE SEXE PAR PROVINCE, ET SELON LA CAUSE, LE SEXE ET L'AGE POUR LE CANADA, 1982

AGE (YEARS) - AGE (ANNEES)

00-01	01-04	05-09	10-14	15-19	20-24	25-29	30-34	35-39	40-44	45-49	50-54	55-59	60-64	65-69	70-74	75-79	80-84	85+	NS/ND	INT. LIST	LISTE INT.	
-	-	-	-	-	-	-	-	-	1	-	-	-	-	-	-	-	-	-	-	M	457	
-	-	-	-	-	-	-	-	-	1	-	-	-	-	-	-	-	-	-	-	M	457.2	
-	-	-	-	-	1	-	-	-	-	2	-	1	1	2	1	-	1	4	-	M	458	
-	-	-	-	-	-	-	-	-	-	1	-	1	1	3	1	-	1	2	-	F	458.9	
-	-	-	-	-	1	-	-	-	-	2	-	1	1	2	1	-	1	4	-	M	459	
-	-	-	-	-	-	-	-	-	1	-	1	2	3	5	5	9	7	9	-	M	459.0	
-	-	-	-	-	-	-	-	-	-	1	-	-	2	1	-	-	1	1	-	F	459.2	
-	-	-	-	-	-	-	-	-	-	-	1	-	1	-	-	-	-	-	-	M	459.2	
-	-	-	-	-	-	-	-	-	-	-	-	-	-	-	1	1	-	-	-	F	459.8	
-	-	-	-	-	-	-	-	-	1	-	-	1	-	2	3	5	4	6	-	M	459.9	
-	-	-	-	-	2	2	1	-	2	7	16	17	20	35	24	35	23	20	-	M	TOTAL	
-	-	-	-	1	-	-	4	3	2	13	5	9	12	27	24	29	22	60	-	F	TOTAL	
13	11	5	13	29	50	93	144	339	557	1011	1929	2973	4283	5703	6779	6947	5616	7007	33	M	TOTAL	
14	7	3	10	19	29	68	83	118	183	302	598	1058	1710	2916	4283	5790	6999	12652	32	F	TOTAL	
1	-	-	-	-	-	-	-	-	-	-	-	-	-	-	-	-	-	1	-	M	462	
-	-	-	-	-	-	-	-	-	-	-	-	-	-	-	-	-	-	-	-	F	463	
-	1	-	-	-	-	-	-	-	-	-	-	-	-	-	-	-	-	-	-	M	463	
2	3	1	-	-	-	-	-	-	-	-	-	-	1	1	-	-	-	-	-	M	464	
-	3	1	-	-	-	-	-	-	-	-	-	-	1	-	-	-	-	1	-	F	464.0	
1	1	-	-	-	-	-	-	-	-	-	-	-	-	-	-	-	-	-	-	M	464.0	
-	-	-	-	-	-	-	-	-	-	-	-	-	-	-	-	-	-	-	-	F	464.1	
-	-	-	-	-	-	-	-	-	-	-	-	-	1	-	-	-	-	-	1	-	M	464.1
-	-	-	-	-	-	-	-	-	-	-	-	-	-	1	-	-	-	-	-	F	464.2	
1	2	1	-	-	-	-	-	-	-	-	-	-	-	-	-	-	-	-	-	M	464.2	
-	3	1	-	-	-	-	-	-	-	-	-	-	-	-	-	-	-	-	-	F	464.3	
4	2	-	-	-	-	-	-	-	-	-	-	-	-	-	1	-	1	-	-	M	465	
1	2	-	-	-	-	-	-	-	-	-	-	-	-	-	1	1	3	5	-	F	465.0	
-	-	-	-	-	-	-	-	-	-	-	-	-	-	-	-	-	-	-	-	M	465.0	
4	2	-	-	-	-	-	-	-	-	-	-	-	-	-	1	-	1	-	-	M	465.9	
1	2	-	-	-	-	-	-	-	-	-	-	-	-	-	-	1	3	5	-	F	466	
6	2	-	-	2	-	-	-	1	-	1	-	2	3	2	4	4	9	6	-	M	466	
4	4	1	1	-	1	-	-	-	-	-	-	1	-	3	4	3	-	12	-	F	466.0	
3	-	-	-	2	-	-	-	1	-	1	-	2	3	2	4	4	8	6	-	M	466.0	
2	3	1	1	-	1	-	-	-	-	-	-	1	-	2	4	3	-	12	-	F	466.1	
3	2	-	-	-	-	-	-	-	-	-	-	-	-	-	-	-	1	-	-	M	466.1	
2	1	-	-	-	-	-	-	-	-	-	-	-	-	1	-	-	-	-	-	F	466.1	
13	8	1	-	2	-	-	-	1	-	1	-	2	4	3	5	4	10	7	-	M	TOTAL	
5	9	2	1	-	1	-	-	-	-	-	-	1	1	3	5	4	3	18	-	F	TOTAL	
-	-	-	-	-	-	-	-	-	-	-	1	-	-	-	-	-	-	-	-	M	471	
-	-	-	-	-	-	-	-	-	-	-	-	-	-	-	-	-	-	-	-	F	471.0	
-	-	-	-	-	-	-	-	-	-	-	1	-	-	-	-	-	-	-	-	M	471.0	
-	-	-	-	-	-	-	-	-	-	-	-	-	-	-	-	-	-	-	-	F	471.0	

DEATHS FROM EACH CAUSE FOR PROVINCES BY SEX, AND CANADA BY SEX AND AGE, 1982

INT.LIST LISTE INT	CAUSE OF DEATH CAUSE DU DECES		PROVINCE OF RESIDENCE - PROVINCE DE RESIDENCE												
			CANADA	NFLD. T-N.	PEI. IPE.	N.S. N-E.	N.B. N-B.	QUE. QUE.	ONT. ONT.	MAN. MAN.	SASK. SASK.	ALTA. ALTA.	B-C. C-B.	YUKON YUKON	NMT. T.N-O
473	CHRONIC SINUSITIS SINUSITE CHRONIQUE	M F	3 -	- -	- -	- -	- -	- -	2 -	- -	- -	- -	1 -	- -	- -
473.1	FRONTAL FRONTALE	M F	2 -	- -	- -	- -	- -	- -	2 -	- -	- -	- -	- -	- -	- -
473.9	UNSPECIFIED SANS PRECISION	M F	1 -	- -	- -	- -	- -	- -	- -	- -	- -	- -	1 -	- -	- -
474	CHRONIC DISEASE OF TONSILS AND ADENOIDS AFFECTIONS CHRONIQUES, AMYGDALES ET	M F	- 1	- -	- -	- -	- -	- -	- -	- -	- -	- -	- 1	- -	- -
474.0	CHRONIC TONSILLITIS AMYGDALITE CHRONIQUE	M F	- 1	- -	- -	- -	- -	- -	- -	- -	- -	- -	- 1	- -	- -
476	CHRONIC LARYNGITIS AND LARYNGOTRACHEITIS LARYNGITE ET LARYNGO-TRACHEITE	M F	- 2	- -	- -	- -	- -	- -	- 2	- -	- -	- -	- -	- -	- -
476.0	CHRONIC LARYNGITIS LARYNGITE CHRONIQUE	M F	- 2	- -	- -	- -	- -	- -	- 2	- -	- -	- -	- -	- -	- -
478	OTHER DISEASES AUTRES MALADIES	M F	16 13	- -	1 -	1 -	- -	5 3	6 5	2 1	- -	1 3	1 1	- -	- -
478.2	OF PHARYNX, NEC DU PHARYNX, NCA	M F	5 4	- -	- -	- -	- -	1 2	3 1	- -	- -	1 -	- 1	- -	- -
478.3	PARALYSIS OF VOCAL CORDS OR LARYNX PARALYSIE, CORDES VOCALES OU LARYNX	M F	4 4	- -	1 -	- -	- -	1 1	1 2	1 -	- -	- 1	- -	- -	- -
478.6	OEDEMA OF LARYNX OEDEME DU LARYNX	M F	3 -	- -	- -	- -	- -	1 -	1 -	1 -	- -	- -	- -	- -	- -
478.7	OTHER DISEASES OF LARYNX, NEC AUTRES MALADIES DU LARYNX, NCA	M F	4 4	- -	- -	1 -	- -	2 -	1 2	- 1	- -	- 1	- -	- -	- -
478.9	OTHER AND UNSPECIFIED AUTRES ET SANS PRECISION	M F	- 1	- -	- -	- -	- -	- -	- -	- -	- -	- 1	- -	- -	- -
TOTAL	(470-478)	M	20	-	1	1	-	6	8	2	-	1	1	-	-
TOTAL	(470-478)	F	16	-	-	-	-	3	7	1	-	3	2	-	-
	PNEUMONIA AND INFLUENZA (480-487) PNEUMONIE ET GRIPPE (480-487)														
480	VIRAL PNEUMONIA PNEUMONIE A VIRUS	M F	28 27	- -	- -	1 -	- -	3 3	8 8	- 1	4 6	3 -	9 9	- -	- -
480.0	DUE TO ADENOVIRUS A ADENOVIRUS	M F	3 3	- -	- -	- -	- -	- -	- -	- -	- 1	- -	3 2	- -	- -
480.8	DUE TO OTHER VIRUS, NEC DUE A D'AUTRES VIRUS, NCA	M F	1 1	- -	- -	- -	- -	1 -	- -	- -	- -	- -	1 -	- -	- -
480.9	UNSPECIFIED SANS PRECISION	M F	24 23	- -	- -	1 -	- -	2 3	8 8	- 1	4 5	3 -	6 6	- -	- -
481	PNEUMOCOCCAL PNEUMONIA PNEUMONIE A PNEUMOCOQUES	M F	125 88	1 -	- -	3 6	2 2	12 6	45 36	8 7	10 4	16 8	27 18	- 1	1 -
482	OTHER BACTERIAL PNEUMONIA AUTRES PNEUMONIES BACTERIENNES	M F	35 25	2 1	- -	2 -	1 -	6 4	10 11	2 1	3 1	4 1	5 5	- 1	- -
482.0	DUE TO KLEBSIELLA PNEUMONIAE A KLEBSIELLA PNEUMONIAE	M F	11 2	2 -	- -	- -	- -	1 -	2 2	1 -	1 -	2 -	2 -	- -	- -
482.1	DUE TO PSEUDOMONAS A PSEUDOMONAS	M F	5 5	- -	- -	- -	1 -	1 2	1 1	1 -	1 -	- -	- 1	- 1	- -
482.2	DUE TO HAEMOPHILUS INFLUENZAE A HAEMOPHILUS INFLUENZAE	M F	1 -	- -	- -	- -	- -	- -	1 -	- -	- -	- -	- -	- -	- -
482.3	DUE TO STREPTOCOCCUS A STREPTOCOQUES	M F	3 1	- -	- -	- -	- -	- -	1 -	- -	1 -	1 -	- 1	- -	- -
482.4	DUE TO STAPHYLOCOCCUS A STAPHYLOCOQUES	M F	7 10	- -	- -	2 -	- -	2 1	1 4	- 1	- -	- 1	2 3	- -	- -
482.8	DUE TO OTHER SPECIFIED BACTERIA DUE A AUTRE BACTERIE PRECISEE	M F	1 3	- -	- -	- -	- -	- 1	1 1	- -	- 1	- -	- -	- -	- -
482.9	UNSPECIFIED SANS PRECISION	M F	7 4	- 1	- -	- -	- -	2 -	3 3	- -	- -	1 -	1 -	- -	- -
483	PNEUMONIA DUE TO OTHER SPECIFIED ORGANISM PNEUMONIE DUE A AUTRES MICRO-ORGANISMES PRECISES	M F	1 2	- -	- -	- -	- -	- -	1 1	- 1	- -	- -	- -	- -	- -
485	BRONCHOPNEUMONIA, ORGANISM UNSPECIFIED BRONCHOPNEUMONIE MICRO-ORGANISME NON	M F	1083 1069	15 20	5 3	23 23	22 10	233 216	350 407	57 68	109 83	115 73	153 166	- -	1 -
486	PNEUMONIA, ORGANISM UNSPECIFIED PNEUMONIE, MICRO-ORGANISME NON PRECISE	M F	1382 1225	29 32	15 8	85 72	50 31	254 202	510 483	97 85	84 72	98 98	158 140	- 1	2 1

DECES SELON LA CAUSE ET LE SEXE PAR PROVINCE, ET SELON LA CAUSE, LE SEXE ET L'AGE POUR LE CANADA, 1982

AGE (YEARS) - AGE (ANNEES)

00-01	01-04	05-09	10-14	15-19	20-24	25-29	30-34	35-39	40-44	45-49	50-54	55-59	60-64	65-69	70-74	75-79	80-84	85+	NS/ND	INT. LIST	LISTE INT.
-	-	-	-	-	-	-	1	-	1	-	-	-	-	-	-	1	-	-	-	M	473
-	-	-	-	-	-	-	-	-	1	-	-	-	-	-	-	1	-	-	-	F	473.1
-	-	-	-	-	-	-	1	-	-	-	-	-	-	-	-	-	-	-	-	M	473.9
-	-	-	-	-	-	-	-	-	-	-	-	1	-	-	-	-	-	-	-	F	474
-	-	-	-	-	-	-	-	-	-	-	-	1	-	-	-	-	-	-	-	M	474.0
-	-	-	-	-	-	-	-	-	-	-	-	1	-	-	-	-	-	-	-	F	476
-	-	-	-	-	-	-	-	-	-	-	-	1	-	-	-	-	-	-	-	M	476.0
-	-	-	-	-	-	-	-	-	-	-	-	1	-	-	-	-	-	-	-	F	478
1	1	-	1	1	-	1	-	1	-	1	-	1	1	-	6	1	2	2	3	M	478.2
-	-	-	1	-	-	-	-	-	-	-	-	-	-	-	3	-	2	1	-	F	478.3
-	-	-	-	-	-	-	-	-	-	-	-	-	-	-	1	1	-	2	-	M	478.6
-	-	-	-	1	-	-	-	-	-	1	-	-	1	-	-	-	-	-	-	F	478.7
-	1	-	-	-	-	1	-	1	-	-	-	1	-	1	-	2	-	-	-	M	478.9
1	-	-	-	-	-	-	-	-	-	-	-	-	-	-	-	-	-	-	-	F	TOTAL
1	1	-	1	1	-	1	-	1	-	1	2	1	1	-	6	2	2	3	-	M	TOTAL
1	-	-	-	-	-	1	-	1	-	-	2	-	1	-	1	2	2	5	-	F	TOTAL
8	-	-	-	1	1	-	-	1	-	-	-	1	-	1	2	5	4	4	-	M	480
5	2	-	-	-	-	-	-	-	-	2	-	1	-	-	-	1	2	14	-	F	480.0
1	-	-	-	-	-	-	-	-	-	-	-	-	-	-	-	1	-	1	-	M	480.8
1	-	-	-	-	-	-	-	1	-	-	-	-	-	-	-	-	-	1	-	F	480.9
7	-	-	-	1	1	-	-	-	-	-	-	1	-	1	2	4	4	3	-	M	481
4	2	-	-	-	-	-	-	-	-	2	-	1	-	1	1	2	11	-	F	481	
-	1	1	-	-	-	2	1	1	2	5	3	5	7	8	19	14	23	34	-	M	482
3	1	-	-	-	-	-	-	2	1	1	4	2	6	5	10	13	15	28	-	F	482.0
3	-	-	-	-	-	-	-	1	-	3	4	2	3	2	4	4	3	6	-	M	482.1
3	1	-	-	-	-	-	-	1	-	1	2	1	3	2	3	4	3	3	-	F	482.2
-	-	-	-	-	-	-	-	-	-	-	-	1	-	2	4	1	1	2	-	M	482.3
-	-	-	-	-	-	-	-	-	-	-	-	1	-	1	-	-	-	1	-	F	482.4
1	-	-	-	-	-	-	-	-	-	1	-	-	-	-	-	-	-	-	-	M	482.8
-	-	-	-	-	-	-	-	-	-	1	-	-	-	-	-	-	-	-	-	F	482.9
1	1	-	-	-	-	-	-	-	-	-	1	-	1	-	1	-	1	1	-	M	483
1	-	-	-	-	-	-	-	-	-	-	-	-	2	1	-	-	-	-	-	F	483
-	-	-	-	-	-	-	-	-	-	-	-	-	-	-	-	-	-	-	-	M	485
13	5	1	1	5	1	8	8	3	3	12	20	37	59	74	105	141	203	384	-	M	485
9	3	1	1	6	1	4	4	7	6	7	10	21	34	49	85	126	178	517	-	F	485
14	10	2	2	1	9	2	2	6	4	12	19	33	61	82	161	217	260	484	1	M	486
8	5	2	3	1	2	-	1	4	7	4	22	26	33	56	85	146	191	629	-	F	486

DEATHS FROM EACH CAUSE FOR PROVINCES BY SEX, AND CANADA BY SEX AND AGE, 1982

INT.LIST LISTE INT	CAUSE OF DEATH CAUSE DU DECES		PROVINCE OF RESIDENCE - PROVINCE DE RESIDENCE											B-C. C-B.	YUKON YUKON	MWT. T.N-O
			CANADA	NFLD. T-N.	PEI. IPE.	N.S. N-E.	N.B. N-B.	QUE. QUE.	ONT. ONT.	MAN. MAN.	SASK. SASK.	ALTA. ALTA.				
487	INFLUENZA GRIPPE	M	122	-	1	5	-	10	19	4	25	14	44	-	-	
		F	159	1	2	5	6	19	17	1	33	9	66	-	-	
487.0	WITH PNEUMONIA AVEC PNEUMONIE	M	67	-	-	-	-	2	10	2	20	8	25	-	-	
		F	80	-	-	2	2	9	5	1	23	3	35	-	-	
487.1	WITH OTHER RESPIRATORY MANIFESTATION AVEC AUTRE MANIFESTATION RESPIRATOIRE	M	53	-	1	5	-	8	9	2	5	6	17	-	-	
		F	77	1	2	3	4	10	11	-	10	6	30	-	-	
487.8	WITH OTHER MANIFESTATIONS AVEC D'AUTRES MANIFESTATIONS	M	2	-	-	-	-	-	-	-	-	-	2	-	-	
		F	2	-	-	-	-	-	1	-	-	-	1	-	-	
TOTAL	(480-487)	M	2776	47	21	119	75	518	943	168	235	250	396	-	4	
TOTAL	(480-487)	F	2595	54	13	106	49	450	963	164	199	189	404	3	1	
CHRONIC OBSTRUCTIVE PULMONARY DISEASE AND ALLIED CONDITIONS (490-496) PULMONAIRES OBSTRUCTIVES CHRONIQUES ET AFFECTIONS CONNEXES (490-496)																
490	BRONCHITIS NOS BRONCHITE SAI	M	43	2	-	2	-	21	10	-	-	-	8	-	-	
		F	45	-	-	1	-	18	8	4	2	5	7	-	-	
491	CHRONIC BRONCHITIS BRONCHITE CHRONIQUE	M	548	11	-	9	10	143	166	18	37	28	125	-	1	
		F	193	2	-	8	6	44	54	8	8	16	45	-	2	
491.0	SIMPLE SIMPLE	M	3	-	-	-	-	-	-	-	-	1	2	-	-	
		F	-	-	-	-	-	-	-	-	-	-	-	-	-	
491.1	MUCOPURULENT MUCOPURULENTE	M	5	-	-	-	-	3	1	1	-	-	-	-	-	
		F	8	1	-	-	-	2	3	1	-	-	-	-	1	
491.2	OBSTRUCTIVE OBSTRUCTIVE	M	355	6	-	6	6	79	112	9	25	19	92	-	1	
		F	101	1	-	4	3	22	23	4	4	9	31	-	-	
491.8	OTHER AUTRES	M	4	-	-	-	-	1	-	-	-	1	2	-	-	
		F	1	-	-	-	1	-	-	-	-	-	-	-	-	
491.9	UNSPECIFIED SANS PRECISION	M	181	5	-	3	4	60	53	8	12	7	29	-	-	
		F	83	-	-	4	2	20	28	3	4	7	14	-	1	
492	EMPHYSEMA EMPHYSEME	M	838	7	2	25	28	236	263	25	40	76	136	-	-	
		F	228	1	-	8	7	66	69	5	10	15	47	-	-	
493	ASTHMA ASTHME	M	213	1	1	14	14	52	47	7	15	32	30	-	-	
		F	261	1	3	15	16	50	78	7	19	23	48	1	-	
493.0	EXTRINSIC EXTRINSEQUE	M	1	-	-	-	-	-	1	-	-	-	-	-	-	
		F	1	-	-	-	1	-	-	-	-	-	-	-	-	
493.1	INTRINSIC INTRINSEQUE	M	3	-	-	-	1	1	-	-	-	1	-	-	-	
		F	-	-	-	-	-	-	-	-	-	-	-	-	-	
493.9	UNSPECIFIED SANS PRECISION	M	209	1	1	14	13	51	46	7	15	31	30	-	-	
		F	260	1	3	15	15	50	78	7	19	23	48	1	-	
494	BRONCHIECTASIS BRONCHECTASIE	M	41	1	-	1	-	5	14	4	6	4	6	-	-	
		F	45	-	-	2	2	8	13	1	2	2	15	-	-	
495	EXTRINSIC ALLERGIC ALVEOLITIS ALVEOLITE ALLERGIQUE EXTRINSEQUE	M	3	-	1	-	-	1	-	-	-	1	-	-	-	
		F	2	-	-	-	-	-	2	-	-	-	-	-	-	
495.0	FARMERS' LUNG POUMON DU FERMIER	M	3	-	1	-	-	1	-	-	-	1	-	-	-	
		F	-	-	-	-	-	-	-	-	-	-	-	-	-	
495.2	BIRD FANCIERS' LUNG POUMON DES OISELEURS	M	-	-	-	-	-	-	-	-	-	-	-	-	-	
		F	1	-	-	-	-	-	1	-	-	-	-	-	-	
495.9	UNSPECIFIED ALLERGIC ALVEOLITIS ALVEOLITE ALLERGIQUE, SANS PRECISION	M	-	-	-	-	-	-	-	-	-	-	-	-	-	
		F	1	-	-	-	-	-	1	-	-	-	-	-	-	
496	CHRONIC AIRWAYS OBSTRUCTION, NEC OBSTRUCTION CHRONIQUE RESPIRATOIRE NCA	M	2311	47	12	126	75	551	849	133	96	185	233	-	4	
		F	696	17	1	35	16	160	267	37	21	49	87	-	6	
TOTAL	(490-496)	M	3997	69	16	177	127	1009	1349	187	194	326	538	-	5	
TOTAL	(490-496)	F	1470	21	4	69	47	346	491	62	62	110	249	1	8	
PNEUMOCONIOSIS, OTHER LUNG DISEASES DUE TO EXTERNAL AGENTS (500-508) PNEUMOCONIOSES, MALADIES PULMONAIRES DUES A DES AGENTS EXTERNES (500-508)																
500	COALWORKERS' LUNG DES MINEURS DE CHARBON	M	6	-	-	3	-	2	1	-	-	-	-	-	-	
		F	-	-	-	-	-	-	-	-	-	-	-	-	-	
501	ASBESTOSIS ASBESTOSE	M	5	-	-	-	-	4	1	-	-	-	-	-	-	
		F	-	-	-	-	-	-	-	-	-	-	-	-	-	
502	DUE TO OTHER SILICA OR SILICATES DUE A D'AUTRES SILICATES OU SILICES	M	25	1	-	2	-	3	8	1	-	1	9	-	-	
		F	-	-	-	-	-	-	-	-	-	-	-	-	-	
505	UNSPECIFIED SANS PRECISION	M	9	-	-	3	-	-	2	-	-	1	3	-	-	
		F	-	-	-	-	-	-	-	-	-	-	-	-	-	
507	PNEUMONITIS DUE TO SOLIDS AND LIQUIDS PNEUMONIE DUE AUX SOLIDES ET LIQUIDES	M	125	6	1	7	-	29	46	10	3	9	14	-	-	
		F	64	4	-	4	-	16	22	3	1	5	9	-	-	
507.0	DUE TO INHALATION OF FOOD OR VOMIT DUE A L'INHALATION DE NOURRITURE	M	124	6	1	7	-	29	46	10	3	8	14	-	-	
		F	64	4	-	4	-	16	22	3	1	5	9	-	-	

DECES SELON LA CAUSE ET LE SEXE PAR PROVINCE, ET SELON LA CAUSE, LE SEXE ET L'AGE POUR LE CANADA, 1982

AGE (YEARS) - AGE (ANNEES)																				INT. LIST
00-01	01-04	05-09	10-14	15-19	20-24	25-29	30-34	35-39	40-44	45-49	50-54	55-59	60-64	65-69	70-74	75-79	80-84	85+	NS/ND	LISTE INT.
1	1	1	1	1	2	-	-	-	1	2	1	1	2	4	17	14	26	47	- M	487
-	-	-	-	-	-	-	-	-	1	1	2	-	4	9	4	17	23	98	- F	
-	1	-	-	-	-	-	-	-	1	1	-	1	2	1	8	9	13	30	- M	487.0
-	-	-	-	-	-	-	-	-	1	-	-	-	4	2	2	7	7	57	- F	
1	-	-	1	1	1	-	-	-	-	1	1	-	-	3	9	5	13	17	- M	487.1
-	-	-	-	-	-	-	-	-	-	1	1	-	-	7	2	9	16	41	- F	
-	-	1	-	-	1	-	-	-	-	-	-	-	-	-	-	-	-	-	- M	487.8
-	-	-	-	-	-	-	-	-	-	-	1	-	-	-	-	1	-	-	- F	
39	17	4	4	8	13	12	11	12	10	34	47	79	130	173	308	395	520	959	1 M	TOTAL
25	12	4	4	7	3	4	5	14	15	15	36	52	80	121	188	307	413	1289	1 F	TOTAL
-	1	1	-	-	-	1	-	-	1	1	2	1	1	3	3	8	8	12	- M	490
3	1	1	-	1	-	-	-	-	-	-	1	1	-	-	3	3	10	21	- F	
1	-	-	-	-	-	-	-	-	1	2	13	22	32	60	101	111	104	100	1 M	491
1	2	-	-	-	1	-	-	2	-	4	3	6	13	20	32	29	46	34	- F	
-	-	-	-	-	-	-	-	-	1	-	-	-	-	-	1	-	1	-	- M	491.0
-	-	-	-	-	-	-	-	-	-	-	-	-	-	-	-	-	-	-	- F	
-	1	-	-	-	-	-	-	1	-	-	-	2	-	-	2	1	-	-	- M	491.1
-	-	-	-	-	-	-	-	-	-	-	-	1	-	-	1	-	2	2	- F	
-	-	-	-	-	-	-	-	-	2	8	14	25	43	72	69	71	51	- M	491.2	
-	-	-	-	-	-	-	1	-	1	2	3	6	18	16	19	22	13	- F		
1	-	-	-	-	-	-	-	-	-	-	-	-	-	-	1	1	-	1	- M	491.8
-	-	-	-	-	-	-	-	-	-	-	-	-	1	-	-	-	-	-	- F	
1	1	-	-	-	1	-	-	-	-	3	5	6	7	17	25	40	32	48	1 M	491.9
-	-	-	-	-	-	-	-	-	-	-	1	2	6	2	15	10	22	19	- F	
-	-	-	-	1	-	-	1	1	6	7	24	36	84	126	186	170	114	82	- M	492
-	-	-	-	-	-	-	-	-	3	3	12	12	23	45	44	37	30	22	- F	
-	-	-	2	8	12	8	2	5	8	10	9	5	24	27	29	28	16	20	- M	493
-	-	-	1	7	4	6	6	5	6	10	19	28	18	32	40	29	23	27	- F	
-	-	-	-	1	-	-	-	-	-	-	-	-	-	-	-	-	-	-	- M	493.0
-	-	-	-	-	-	-	-	-	-	-	-	-	-	1	-	-	-	-	- F	
-	-	-	-	1	-	-	-	-	-	-	1	-	-	-	-	1	-	-	- M	493.1
-	-	-	-	-	-	-	-	-	-	-	-	-	-	-	-	-	-	-	- F	
-	-	-	2	6	12	8	2	5	8	10	8	5	24	27	29	27	16	20	- M	493.9
-	-	-	1	7	4	6	6	5	6	10	19	28	18	31	40	29	23	27	- F	
-	-	-	-	1	-	-	-	-	-	3	1	3	6	7	8	4	2	6	- M	494
-	-	-	-	-	2	-	-	2	-	1	2	3	3	9	8	2	5	8	- F	
-	-	-	-	-	-	-	-	-	-	-	-	1	-	1	1	-	-	-	- M	495
-	-	-	-	-	-	-	-	-	-	-	-	-	-	-	2	-	-	-	- F	
-	-	-	-	-	-	-	-	-	-	-	-	1	-	1	1	-	-	-	- M	495.0
-	-	-	-	-	-	-	-	-	-	-	-	-	-	-	-	-	-	-	- F	
-	-	-	-	-	-	-	-	-	-	-	-	-	-	-	1	-	-	-	- M	495.2
-	-	-	-	-	-	-	-	-	-	-	-	-	-	-	-	-	-	-	- F	
-	-	-	-	-	-	-	-	-	-	-	-	-	-	-	1	-	-	-	- M	495.9
-	-	-	-	-	-	-	-	-	-	-	-	-	-	-	-	-	-	-	- F	
1	-	-	-	1	-	1	-	1	4	14	41	80	173	327	464	441	383	380	- M	496
-	-	-	-	-	-	-	-	2	2	3	19	38	66	86	144	126	91	119	- F	
2	1	1	2	11	12	10	3	7	20	37	90	148	320	551	792	762	627	600	1 M	TOTAL
4	3	1	1	8	7	6	6	11	8	21	56	88	123	192	273	226	205	231	- F	TOTAL
-	-	-	-	-	-	-	-	-	-	-	-	-	1	1	-	1	2	1	- M	500
-	-	-	-	-	-	-	-	-	-	-	-	-	-	-	-	-	-	-	- F	
-	-	-	-	-	-	-	-	-	-	-	-	1	-	1	1	-	2	-	- M	501
-	-	-	-	-	-	-	-	-	-	-	-	-	-	-	-	-	-	-	- F	
-	-	-	-	-	-	-	-	-	-	-	-	2	1	3	5	9	4	1	- M	502
-	-	-	-	-	-	-	-	-	-	-	-	-	-	-	-	-	-	-	- F	
-	-	-	-	-	-	-	-	-	-	-	-	-	-	2	-	4	1	2	- M	505
-	-	-	-	-	-	-	-	-	-	-	-	-	-	-	-	-	-	-	- F	
3	2	-	2	1	1	-	-	-	2	3	2	6	7	10	14	24	20	28	- M	507
1	-	-	-	-	2	-	-	1	1	3	-	2	2	6	5	7	11	23	- F	
2	2	-	2	1	1	-	-	-	2	3	2	6	7	10	14	24	20	28	- M	507.0
1	-	-	-	-	2	-	-	1	1	3	-	2	2	6	5	7	11	23	- F	





DECES SELON LA CAUSE ET LE SEXE PAR PROVINCE, ET SELON LA CAUSE, LE SEXE ET L'AGE POUR LE CANADA, 1982

AGE (YEARS) - AGE (ANNEES)																			INT. LIST		
00-01	01-04	05-09	10-14	15-19	20-24	25-29	30-34	35-39	40-44	45-49	50-54	55-59	60-64	65-69	70-74	75-79	80-84	85+	NS/ND	LISTE INT.	
1	-	-	-	-	-	-	-	-	-	-	-	-	-	-	-	-	-	-	-	M	507.1
3	2	-	2	1	1	-	-	-	2	3	2	9	9	17	20	38	29	32	-	M	TOTAL
1	-	-	-	-	2	-	-	1	1	3	-	2	2	6	5	7	11	23	-	F	TOTAL
-	-	-	-	1	-	1	-	1	-	2	-	-	6	6	1	6	3	2	-	M	510
-	-	-	-	-	-	-	-	-	-	-	-	-	2	-	1	2	1	-	-	M	510.0
-	-	-	-	-	-	-	-	-	-	-	-	-	-	-	-	2	-	1	-	F	510.0
-	-	-	-	1	-	1	-	1	-	-	-	-	4	6	-	4	2	2	-	M	510.9
-	-	-	-	-	-	-	-	-	2	-	-	-	1	4	-	2	1	-	-	M	510.9
-	-	-	-	-	1	-	-	-	-	2	-	-	4	6	-	4	2	2	-	F	510.9
-	-	-	-	-	1	-	-	-	-	-	-	1	4	2	4	5	4	5	-	M	511
-	-	-	-	-	1	-	-	1	2	1	1	-	5	6	10	3	3	14	-	F	511
-	-	-	-	-	1	-	-	-	-	-	-	1	-	3	1	-	-	1	-	M	511.0
-	-	-	-	-	1	-	-	-	-	-	-	-	1	-	-	1	1	3	-	F	511.0
-	-	-	-	-	-	-	-	-	-	-	-	-	-	-	-	1	-	-	-	M	511.1
-	-	-	-	-	-	-	-	-	-	-	-	-	-	-	-	-	-	-	-	F	511.1
-	-	-	-	-	-	-	-	-	1	-	-	-	-	2	-	-	-	1	-	M	511.8
-	-	-	-	-	-	-	-	-	-	-	-	-	1	-	1	-	-	-	-	F	511.8
-	-	-	-	-	-	-	-	-	1	1	1	1	4	1	3	5	4	3	-	M	511.9
-	-	-	-	-	-	-	-	-	1	1	1	1	3	2	8	2	2	11	-	F	511.9
1	-	-	-	-	1	-	-	-	-	-	-	1	-	-	3	1	-	4	3	M	512
-	-	-	-	-	-	-	-	-	-	-	-	-	-	-	-	-	3	2	1	F	512
-	-	-	-	-	1	-	2	2	1	1	1	2	3	2	4	3	6	6	-	M	513
-	-	-	-	2	-	1	-	1	1	-	2	1	1	2	1	-	-	2	-	F	513
-	-	-	-	-	1	-	2	2	1	1	1	2	3	2	4	3	6	6	-	M	513.0
-	-	-	-	2	-	1	-	1	1	-	2	1	1	2	1	-	-	2	-	F	513.0
9	-	1	-	1	1	-	-	1	3	-	-	5	4	4	6	4	5	21	-	M	514
6	-	-	-	1	-	-	-	1	-	2	2	2	3	3	3	3	7	32	-	F	514
-	-	-	-	-	1	-	1	1	1	1	4	8	17	17	25	35	24	24	-	M	515
-	-	1	1	-	-	-	1	2	1	5	6	7	12	21	17	25	19	15	-	F	515
8	1	-	-	-	2	-	-	-	-	1	2	2	2	4	4	6	1	3	-	M	516
1	1	-	-	-	-	1	-	2	-	1	2	6	4	6	12	6	7	4	-	F	516
-	-	-	-	-	-	-	-	-	-	-	-	-	-	-	-	-	-	-	-	M	516.0
-	-	-	-	-	-	-	-	-	-	-	-	-	-	-	-	1	-	-	-	F	516.0
-	-	-	-	-	1	-	-	-	-	1	2	2	2	3	8	6	1	1	-	M	516.3
-	-	-	-	-	-	-	-	-	1	1	2	5	4	6	2	4	7	3	-	F	516.3
8	1	-	-	-	1	-	-	-	-	-	-	-	-	1	3	-	-	2	-	M	516.8
1	1	-	-	-	-	1	-	2	-	-	-	1	-	-	-	1	-	1	-	F	516.8
-	-	-	-	-	-	-	-	-	-	-	-	-	-	-	-	1	-	-	-	M	516.9
-	-	-	-	-	-	-	-	-	-	-	-	-	-	-	-	-	-	-	-	F	516.9
4	2	2	-	-	2	2	1	2	3	2	4	8	12	11	17	23	21	20	-	M	518
1	1	-	-	1	1	-	-	-	-	2	3	11	5	10	14	13	13	26	-	F	518
2	-	-	-	-	1	-	-	-	-	1	1	-	-	-	1	2	1	4	-	M	518.0
1	-	-	-	-	1	-	-	-	-	-	1	-	-	-	3	2	2	2	-	F	518.0
-	2	-	-	-	-	-	-	-	-	-	-	-	-	-	-	-	1	-	-	M	518.1
-	1	-	-	-	-	-	-	-	-	-	-	-	1	-	-	-	-	1	-	F	518.1
-	-	-	-	-	-	-	-	-	-	1	1	1	1	1	3	2	-	1	-	M	518.3
-	-	-	-	-	-	-	-	-	-	-	-	-	-	-	-	-	-	1	-	F	518.3
1	-	-	-	-	-	2	-	-	3	1	-	3	3	1	4	3	7	6	-	M	518.4
-	-	-	-	-	-	-	-	-	-	-	1	3	2	3	5	3	5	13	-	F	518.4
-	-	1	-	-	-	-	-	-	-	-	1	2	4	3	-	-	-	-	-	M	518.5
-	-	-	-	1	-	-	-	-	-	-	-	1	-	2	1	1	1	1	-	F	518.5
1	-	1	-	-	1	-	1	2	-	-	1	2	4	6	9	16	12	9	-	M	518.8
-	-	-	-	-	-	-	-	-	2	1	7	2	5	3	3	9	5	8	-	F	518.8
1	-	-	-	1	1	-	-	-	-	1	-	1	3	9	3	6	6	10	1	M	519
3	-	-	-	-	1	-	-	1	-	-	1	-	5	4	2	6	7	17	-	F	519
-	-	-	-	-	-	-	-	1	-	-	-	-	-	-	1	-	-	-	-	M	519.0
-	-	-	-	-	-	-	-	-	-	-	-	-	-	-	-	-	-	-	-	F	519.0
1	-	-	-	-	1	-	-	-	-	1	-	1	1	3	1	1	1	2	1	M	519.1
1	-	-	-	-	1	-	-	-	-	-	1	-	2	2	-	2	-	2	-	F	519.1

DEATHS FROM EACH CAUSE FOR PROVINCES BY SEX, AND CANADA BY SEX AND AGE, 1982

INT. LIST LISTE INT	CAUSE OF DEATH CAUSE DU DECES		PROVINCE OF RESIDENCE - PROVINCE DE RESIDENCE													
			CANADA	NFLD. T-N.	PEI. IPE.	N.S. N-E.	N.B. N-B.	QUE. QUE.	ONT. ONT.	MAN. MAN.	SASK. SASK.	ALTA. ALTA.	B-C. C-B.	YUKON YUKON	NNT. T.N-O	
519.2	MEDIASTITIS MEDIASTITITE	M	-	-	-	-	-	-	-	-	-	-	-	-	-	-
		F	1	-	-	-	-	1	-	-	-	-	-	-	-	-
519.3	OTHER DISEASES OF MEDIASTINUM, NEC AUTRES MALADIES DU MEDIASTIN, NCA	M	1	-	-	1	-	-	-	-	-	-	-	-	-	-
		F	1	-	-	-	-	-	-	-	-	1	-	-	-	-
519.4	DISORDERS OF DIAPHRAGM MALADIES DU DIAPHRAGME	M	-	-	-	-	-	-	-	-	-	-	-	-	-	-
		F	2	-	-	-	-	1	1	-	-	-	-	-	-	-
519.8	OTHER NEC AUTRES NCA	M	22	1	-	1	-	3	8	1	3	3	2	-	-	-
		F	27	-	-	2	-	3	11	4	4	-	3	-	-	-
519.9	UNSPECIFIED SANS PRECISION	M	7	-	-	-	-	2	2	-	-	-	3	-	-	-
		F	3	-	-	-	-	2	-	1	-	-	-	-	-	-
TOTAL	(510-519)	M	550	9	-	22	14	187	150	21	40	38	69	-	-	-
TOTAL	(510-519)	F	466	6	1	17	14	157	137	33	29	28	44	-	-	-
TOTAL	(460-519)	M	7574	133	39	337	217	1776	2522	392	473	636	1040	-	-	9
TOTAL	(460-519)	F	4664	87	18	199	110	983	1636	269	292	338	719	4	-	9

IX. DISEASES OF THE DIGESTIVE SYSTEM (520-579)  
IX. MALADIES DE L'APPAREIL DIGESTIF (520-579)

DISEASES OF ORAL CAVITY, SALIVARY GLANDS AND JAWS (520-529)  
MALADIES DE CAVITE BUCCALE, GLANDES SALIVAIRES ET MAXILLAIRES (520-529)

522	DISEASES OF PULP AND PERIAPICAL TISSUES MALADIES, PULPE ET TISSUS PERIAPICAUX	M	2	-	-	-	-	1	-	-	-	-	1	-	-	-
		F	-	-	-	-	-	-	-	-	-	-	-	-	-	-
522.5	PERIAPICAL ABSCESS WITHOUT SINUS ABCES PERIAPICAL SANS FISTULE	M	2	-	-	-	-	1	-	-	-	-	1	-	-	-
		F	-	-	-	-	-	-	-	-	-	-	-	-	-	-
523	GINGIVAL AND PERIODONTAL DISEASES MALADIES GINGIVALES ET PERIODONTALES	M	-	-	-	-	-	-	-	-	-	-	-	-	-	-
		F	1	-	-	-	-	-	1	-	-	-	-	-	-	-
523.9	UNSPECIFIED SANS PRECISION	M	-	-	-	-	-	-	-	-	-	-	-	-	-	-
		F	1	-	-	-	-	-	1	-	-	-	-	-	-	-
524	DENTOFACIAL ANOMALIES INCLUDING MALOCCLUSION ANOMALIES DENTO-FACIALES, Y COMPRIS MALOCCLUSION	M	1	-	-	-	-	-	1	-	-	-	-	-	-	-
		F	-	-	-	-	-	-	-	-	-	-	-	-	-	-
524.1	ANOMALIES OF RELATIONSHIP OF JAW TO CRANIAL BASE ANOMALIES DE RAPPORT ENTRE LES MACHOIRES ET LA BASE DU CRANE	M	1	-	-	-	-	-	1	-	-	-	-	-	-	-
		F	-	-	-	-	-	-	-	-	-	-	-	-	-	-
525	OTHER DISEASES AND CONDITIONS OF THE TEETH AND SUPPORTING STRUCTURES AUTRES AFFECTIONS INTERESSANT LES DENTS ET LE PARODONTE	M	3	-	-	1	-	-	-	-	-	2	-	-	-	-
		F	-	-	-	-	-	-	-	-	-	-	-	-	-	-
525.1	LOSS OF TEETH ACCIDENT, EXTRACTION OR LOCAL PERIODONTAL DISEASE ABSENCE DENTS POST-TRAUMA, EXTRACTION OU AFFECTION PERIODONTALE LOCALE	M	2	-	-	-	-	-	-	-	-	2	-	-	-	-
		F	-	-	-	-	-	-	-	-	-	-	-	-	-	-
525.8	OTHER AUTRES	M	1	-	-	1	-	-	-	-	-	-	-	-	-	-
		F	-	-	-	-	-	-	-	-	-	-	-	-	-	-
526	DISEASES OF THE JAWS MALADIES DES MAXILLAIRES	M	-	-	-	-	-	-	-	-	-	-	-	-	-	-
		F	1	-	-	-	-	1	-	-	-	-	-	-	-	-
526.5	ALVEOLITIS OF JAW ALVEOLITE	M	-	-	-	-	-	-	-	-	-	-	-	-	-	-
		F	1	-	-	-	-	1	-	-	-	-	-	-	-	-
527	DISEASES OF THE SALIVARY GLANDS MALADIES DES GLANDES SALIVAIRES	M	-	-	-	-	-	-	-	-	-	-	-	-	-	-
		F	1	-	-	-	-	1	-	-	-	-	-	-	-	-
527.3	ABSCESS ABCES	M	-	-	-	-	-	-	-	-	-	-	-	-	-	-
		F	1	-	-	-	-	1	-	-	-	-	-	-	-	-
528	DISEASES OF THE ORAL SOFT TISSUES MALADIE DES TISSUS MOUS DE LA BOUCHE	M	2	-	-	-	-	1	-	1	-	-	-	-	-	-
		F	2	-	-	-	-	-	2	-	-	-	-	-	-	-
528.0	STOMATITIS STOMATITE	M	1	-	-	-	-	1	-	-	-	-	-	-	-	-
		F	-	-	-	-	-	-	-	-	-	-	-	-	-	-
528.3	CELLULITIS AND ABSCESS PHLEGMON ET ABCES	M	1	-	-	-	-	-	-	1	-	-	-	-	-	-
		F	1	-	-	-	-	-	1	-	-	-	-	-	-	-
528.9	OTHER AND UNSPECIFIED AUTRES ET SANS PRECISION	M	-	-	-	-	-	-	-	-	-	-	-	-	-	-
		F	1	-	-	-	-	-	1	-	-	-	-	-	-	-
529	CONDITIONS OF THE TONGUE AFFECTIONS DE LA LANGUE	M	-	-	-	-	-	-	-	-	-	-	-	-	-	-
		F	1	-	-	-	-	-	-	-	-	1	-	-	-	-
529.8	OTHER AUTRES	M	-	-	-	-	-	-	-	-	-	-	-	-	-	-
		F	1	-	-	-	-	-	-	-	-	1	-	-	-	-

DÉCES SELON LA CAUSE ET LE SEXE PAR PROVINCE, ET SELON LA CAUSE, LE SEXE ET L'ÂGE POUR LE CANADA, 1982

AGE (YEARS) - AGE (ANNEES)																			INT. LIST		
00-01	01-04	05-09	10-14	15-19	20-24	25-29	30-34	35-39	40-44	45-49	50-54	55-59	60-64	65-69	70-74	75-79	80-84	85+	NS/ND	LISTE INT.	
-	-	-	-	-	-	-	-	-	-	-	-	-	-	1	-	-	-	-	-	M	519.2
-	-	-	-	-	-	-	-	-	-	-	-	-	1	-	-	-	-	-	-	F	519.3
-	-	-	-	-	-	-	-	-	-	-	-	-	1	-	-	-	-	1	-	M	519.4
1	-	-	-	1	1	-	-	-	-	-	-	-	2	4	1	4	4	4	-	M	519.8
2	-	-	-	-	-	-	-	-	-	-	-	-	-	1	2	3	6	13	-	F	519.8
-	-	-	-	-	-	-	-	-	-	-	-	-	-	1	-	1	1	4	-	M	519.9
-	-	-	-	-	-	-	-	-	-	-	-	-	-	-	-	1	1	1	-	F	519.9
23	3	3	-	2	10	5	4	6	8	6	12	27	49	62	73	88	74	94	1	M	TOTAL
11	2	1	1	5	3	2	1	8	4	13	17	27	36	52	49	63	59	112	-	F	TOTAL
80	32	9	9	25	36	28	18	27	40	82	152	266	513	806	1204	1289	1260	1695	3	M	TOTAL
47	26	8	7	20	16	13	12	35	28	52	111	170	243	374	521	609	693	1678	1	F	TOTAL
-	-	-	-	-	-	-	-	-	-	-	-	-	-	-	-	-	-	2	-	M	522
-	-	-	-	-	-	-	-	-	-	-	-	-	-	-	-	-	-	-	-	F	522
-	-	-	-	-	-	-	-	-	-	-	-	-	-	-	-	-	-	2	-	M	522.5
-	-	-	-	-	-	-	-	-	-	-	-	-	-	-	-	-	-	-	-	F	522.5
-	-	-	-	-	-	-	-	-	-	-	-	-	-	-	-	-	-	1	-	M	523
-	-	-	-	-	-	-	-	-	-	-	-	-	-	-	-	-	-	-	-	F	523
-	-	-	-	-	-	-	-	-	-	-	-	-	-	-	-	-	-	1	-	M	523.9
-	-	-	-	-	-	-	-	-	-	-	-	-	-	-	-	-	-	-	-	F	523.9
-	-	-	-	-	-	1	-	-	-	-	-	-	-	-	-	-	-	-	-	M	524
-	-	-	-	-	-	-	-	-	-	-	-	-	-	-	-	-	-	-	-	F	524
-	-	-	-	-	-	1	-	-	-	-	-	-	-	-	-	-	-	-	-	M	524.1
-	-	-	-	-	-	-	-	-	-	-	-	-	-	-	-	-	-	-	-	F	524.1
-	-	-	-	-	-	-	-	-	1	1	-	1	-	-	-	-	-	-	-	M	525
-	-	-	-	-	-	-	-	-	-	-	-	-	-	-	-	-	-	-	-	F	525
-	-	-	-	-	-	-	-	-	-	1	-	1	-	-	-	-	-	-	-	M	525.1
-	-	-	-	-	-	-	-	-	-	-	-	-	-	-	-	-	-	-	-	F	525.1
-	-	-	-	-	-	-	-	-	1	-	-	-	-	-	-	-	-	-	-	M	525.8
-	-	-	-	-	-	-	-	-	-	-	-	-	-	-	-	-	-	-	-	F	525.8
-	-	-	-	-	-	-	-	-	-	-	1	-	-	-	-	-	-	-	-	M	526
-	-	-	-	-	-	-	-	-	-	-	-	-	-	-	-	-	-	-	-	F	526
-	-	-	-	-	-	-	-	-	-	-	1	-	-	-	-	-	-	-	-	M	526.5
-	-	-	-	-	-	-	-	-	-	-	-	-	-	-	-	-	-	-	-	F	526.5
-	-	-	-	-	-	-	-	-	-	-	-	-	-	-	-	-	-	1	-	M	527
-	-	-	-	-	-	-	-	-	-	-	-	-	-	-	-	-	-	-	-	F	527
-	-	-	-	-	-	-	-	-	-	-	-	-	-	-	-	-	-	1	-	M	527.3
-	-	-	-	-	-	-	-	-	-	-	-	-	-	-	-	-	-	-	-	F	527.3
-	-	-	-	-	-	-	-	-	-	-	-	-	-	-	1	1	-	-	-	M	528
-	-	-	-	-	-	-	-	-	-	-	-	-	-	-	-	-	-	2	-	F	528
-	-	-	-	-	-	-	-	-	-	-	-	-	-	-	1	-	-	-	-	M	528.0
-	-	-	-	-	-	-	-	-	-	-	-	-	-	-	-	-	-	-	-	F	528.0
-	-	-	-	-	-	-	-	-	-	-	-	-	-	-	-	1	-	-	-	M	528.3
-	-	-	-	-	-	-	-	-	-	-	-	-	-	-	-	-	-	1	-	F	528.3
-	-	-	-	-	-	-	-	-	-	-	-	-	-	-	-	-	-	1	-	M	528.9
-	-	-	-	-	-	-	-	-	-	-	-	-	-	-	-	-	-	-	-	F	528.9
-	-	-	-	-	-	-	-	-	-	-	-	-	-	-	-	-	-	-	-	M	529
-	-	-	-	-	-	-	-	-	-	-	-	-	-	-	-	-	-	1	-	F	529
-	-	-	-	-	-	-	-	-	-	-	-	-	-	-	-	-	-	-	-	M	529.8
-	-	-	-	-	-	-	-	-	-	-	-	-	-	-	-	-	-	1	-	F	529.8

DEATHS FROM EACH CAUSE FOR PROVINCES BY SEX, AND CANADA BY SEX AND AGE, 1982

INT. LIST LISTE INT	CAUSE OF DEATH CAUSE DU DECES		PROVINCE OF RESIDENCE - PROVINCE DE RESIDENCE												
			CANADA	NFLD. T.-N.	PEI. IPE.	N.S. N.-E.	N.B. N.-B.	QUE. QUE.	ONT. ONT.	MAN. MAN.	SASK. SASK.	ALTA. ALTA.	B.-C. C.-B.	YUKON YUKON	NHT. T.N-O
TOTAL	(520-529)	M	8	-	-	1	-	2	1	1	-	2	1	-	-
TOTAL	(520-529)	F	6	-	-	-	-	2	3	-	-	1	-	-	-
DISEASES OF OESOPHAGUS, STOMACH AND DUODENUM (530-537)															
MALADIES DE L'OESOPHAGE, DE L'ESTOMAC ET DU DUODENUM (530-537)															
530	DISEASES OF OESOPHAGUS	M	75	1	2	4	4	8	27	5	4	7	13	-	-
	MALADIES DE L'OESOPHAGE	F	52	1	1	1	1	10	19	4	3	5	7	-	-
530.0	ACHALASIA AND CARDIOSPASM	M	3	-	1	-	-	-	-	-	-	-	2	-	-
	ACHALASIE ET CARDIOSPASME	F	4	-	-	-	-	-	2	1	-	-	1	-	-
530.1	OESOPHAGITIS	M	10	-	-	-	4	-	6	-	-	-	-	-	-
	OESOPHAGITE	F	13	-	-	-	-	-	7	1	-	3	2	-	-
530.2	ULCER	M	6	-	-	-	-	1	-	1	-	3	1	-	-
	ULCERE	F	4	1	-	-	-	1	-	-	-	-	2	-	-
530.3	STRICTURE AND STENOSIS	M	18	-	1	1	-	5	7	1	2	-	1	-	-
	STENOSE	F	16	-	1	1	-	4	6	-	3	1	-	-	-
530.4	PERFORATION	M	14	-	-	-	-	-	4	3	-	1	6	-	-
	PERFORATION	F	5	-	-	-	-	2	1	2	-	-	-	-	-
530.5	DYSKINESIA	M	2	1	-	-	-	-	-	-	-	1	-	-	-
	DYSKINESIE	F	-	-	-	-	-	-	-	-	-	-	-	-	-
530.6	DIVERTICULUM ACQUIRED	M	7	-	-	1	-	1	2	-	-	-	3	-	-
	DIVERTICULE ACQUIS	F	2	-	-	-	-	2	-	-	-	-	-	-	-
530.7	MALLORY-WEISS SYNDROME	M	7	-	-	-	-	1	5	-	1	-	-	-	-
	SYNDROME DE MALLORY-WEISS	F	1	-	-	-	-	-	1	-	-	-	-	-	-
530.8	OTHER	M	3	-	-	1	-	-	-	-	1	1	-	-	-
	AUTRES	F	5	-	-	-	1	-	2	-	-	-	2	-	-
530.9	UNSPECIFIED	M	5	-	-	1	-	-	3	-	-	1	-	-	-
	SANS PRECISION	F	2	-	-	-	-	1	-	-	-	1	-	-	-
531	GASTRIC ULCER	M	185	4	-	4	2	51	64	11	9	9	30	-	1
	ULCERE DE L'ESTOMAC	F	171	-	-	11	4	35	76	7	5	5	28	-	-
531.0	ACUTE WITH HAEMORRHAGE	M	4	-	-	-	-	-	2	1	-	-	1	-	-
	AIGU AVEC HEMORRAGIE	F	4	-	-	1	-	1	1	1	-	-	-	-	-
531.1	ACUTE WITH PERFORATION	M	-	-	-	-	-	-	-	-	-	-	-	-	-
	AIGU AVEC PERFORATION	F	2	-	-	-	-	-	2	-	-	-	-	-	-
531.3	ACUTE WITHOUT MENTION OF HAEMORRHAGE	M	-	-	-	-	-	-	-	-	-	-	-	-	-
	OR PERFORATION	F	1	-	-	-	-	-	-	-	-	1	-	-	-
	AIGU SANS MENTION D'HEMORRAGIE														
	NI DE PERFORATION														
531.4	CHRONIC OR NOS WITH HAEMORRHAGE	M	102	2	-	2	-	27	36	8	2	7	18	-	-
	CHRONIQUE OU SAI AVEC HEMORRAGIE	F	92	-	-	5	3	20	38	2	4	3	17	-	-
531.5	CHRONIC OR NOS WITH PERFORATION	M	55	1	-	2	2	16	18	1	5	1	9	-	-
	CHRONIQUE OU SAI AVEC PERFORATION	F	53	-	-	3	-	11	27	2	1	1	8	-	-
531.6	CHRONIC OR NOS WITH HAEMORRHAGE	M	8	1	-	-	-	3	2	-	2	-	-	-	-
	AND PERFORATION	F	3	-	-	1	-	1	-	1	-	-	-	-	-
	CHRONIQUE OU SAI AVEC HEMORRAGIE														
	ET PERFORATION														
531.7	CHRONIC WITHOUT MENTION OF HAEMORRHAGE	M	2	-	-	-	-	2	-	-	-	-	-	-	-
	OR PERFORATION	F	2	-	-	-	-	1	1	-	-	-	-	-	-
	CHRONIQUE SANS MENTION D'HEMORRAGIE														
	NI DE PERFORATION														
531.9	NOS, WITHOUT MENTION OF HAEMORRHAGE	M	14	-	-	-	-	3	6	1	-	1	2	-	1
	OR PERFORATION	F	14	-	-	1	1	1	7	1	-	-	3	-	-
	SAI, SANS MENTION D'HEMORRAGIE														
	NI DE PERFORATION														
532	DUODENAL ULCER	M	198	1	3	4	4	41	79	13	13	16	24	-	-
	ULCERE DU DUODENUM	F	156	2	-	6	1	21	72	9	10	11	24	-	-
532.0	ACUTE WITH HAEMORRHAGE	M	2	-	-	-	-	-	-	-	-	-	2	-	-
	AIGU AVEC HEMORRAGIE	F	2	-	-	-	-	-	2	-	-	-	-	-	-
532.1	ACUTE WITH PERFORATION	M	-	-	-	-	-	-	-	-	-	-	-	-	-
	AIGU AVEC PERFORATION	F	1	-	-	-	-	-	1	-	-	-	-	-	-
532.2	ACUTE WITH HAEMORRHAGE AND PERFORATION	M	-	-	-	-	-	-	-	-	-	-	-	-	-
	AIGU AVEC HEMORRAGIE ET PERFORATION	F	1	-	-	-	-	-	-	-	-	-	1	-	-
532.3	ACUTE WITHOUT MENTION OF HAEMORRHAGE	M	-	-	-	-	-	-	-	-	-	-	-	-	-
	OR PERFORATION	F	3	-	-	-	-	-	-	1	-	2	-	-	-
	AIGU SANS MENTION D'HEMORRAGIE														
	NI DE PERFORATION														
532.4	CHRONIC OR NOS WITH HAEMORRHAGE	M	93	1	3	1	3	21	34	7	6	6	11	-	-
	CHRONIQUE OU SAI AVEC HEMORRAGIE	F	69	-	-	2	-	12	33	5	4	4	9	-	-

DECES SELON LA CAUSE ET LE SEXE PAR PROVINCE, ET SELON LA CAUSE, LE SEXE ET L'AGE POUR LE CANADA, 1982

AGE (YEARS) - AGE (ANNEES)

00-01	01-04	05-09	10-14	15-19	20-24	25-29	30-34	35-39	40-44	45-49	50-54	55-59	60-64	65-69	70-74	75-79	80-84	85+	NS/ND	INT. LIST	LISTE INT.
-	-	-	-	-	-	1	-	-	1	1	-	1	-	-	1	1	-	2	-	M	TOTAL
-	-	-	-	-	-	-	-	-	-	-	1	-	-	-	-	-	-	5	-	F	TOTAL
1	-	-	-	-	-	-	1	1	-	2	3	6	3	4	13	13	15	14	-	M	530
-	-	-	-	-	-	-	-	-	-	1	-	4	1	4	4	5	12	20	-	F	530
-	-	-	-	-	-	-	-	-	-	-	-	-	-	-	-	-	1	3	-	M	530.0
-	-	-	-	-	-	-	-	-	-	-	-	-	-	-	-	-	-	3	-	F	530.0
1	-	-	-	-	-	-	1	1	-	-	1	1	1	1	2	-	1	2	-	M	530.1
-	-	-	-	-	-	-	-	-	-	-	-	2	-	3	2	-	1	4	-	F	530.1
-	-	-	-	-	-	-	-	-	-	-	-	1	-	-	1	1	2	1	-	M	530.2
-	-	-	-	-	-	-	-	-	-	-	-	-	-	-	-	1	1	2	-	F	530.2
-	-	-	-	-	-	-	-	-	-	-	2	-	-	-	4	4	6	2	-	M	530.3
-	-	-	-	-	-	-	-	-	-	-	-	-	-	-	-	2	5	9	-	F	530.3
-	-	-	-	-	-	-	-	-	-	1	1	2	1	1	4	2	-	3	-	M	530.4
-	-	-	-	-	-	-	-	-	-	-	-	1	-	1	1	-	1	-	-	F	530.4
-	-	-	-	-	-	-	-	-	-	-	-	-	-	-	-	1	-	1	-	M	530.5
-	-	-	-	-	-	-	-	-	-	-	-	-	-	-	-	-	-	-	-	F	530.5
-	-	-	-	-	-	-	-	-	-	-	-	-	1	1	1	1	1	2	-	M	530.6
-	-	-	-	-	-	-	-	-	-	-	-	-	-	-	-	1	-	1	-	F	530.6
-	-	-	-	-	-	-	-	-	-	2	1	-	-	-	1	1	2	-	-	M	530.7
-	-	-	-	-	-	-	-	-	-	-	-	-	-	-	-	-	-	1	-	F	530.7
-	-	-	-	-	-	-	-	-	-	-	-	1	1	-	1	1	1	-	-	M	530.8
-	-	-	-	-	-	-	-	-	-	-	-	-	-	-	1	1	1	-	-	F	530.8
-	-	-	-	-	-	-	-	-	-	-	-	-	-	1	-	2	2	-	-	M	530.9
-	-	-	-	-	-	-	-	-	-	-	-	-	-	-	-	-	2	-	-	F	530.9
-	1	-	-	-	-	2	2	2	3	4	5	11	28	31	25	30	21	20	-	M	531
-	-	-	-	-	-	1	-	2	1	-	2	3	14	18	27	29	27	47	-	F	531
-	-	-	-	-	-	-	-	-	-	-	-	-	1	1	1	1	-	-	-	M	531.0
-	-	-	-	-	-	-	-	-	-	-	-	-	1	1	-	-	1	1	-	F	531.0
-	-	-	-	-	-	-	-	-	-	-	-	-	-	-	-	-	-	-	-	M	531.1
-	-	-	-	-	-	1	-	-	-	-	-	-	1	-	-	-	-	-	-	F	531.1
-	-	-	-	-	-	-	-	-	-	-	-	-	-	-	1	-	-	-	-	M	531.3
-	-	-	-	-	-	-	-	-	-	-	-	-	-	-	-	-	-	-	-	F	531.3
-	-	-	-	-	-	-	1	2	1	3	2	4	15	19	8	14	14	17	-	M	531.4
-	-	-	-	-	-	-	-	2	1	-	1	1	7	12	12	17	13	26	-	F	531.4
-	1	-	-	-	-	-	-	-	-	1	1	6	10	9	10	11	4	2	-	M	531.5
-	-	-	-	-	-	-	-	-	-	-	2	2	4	4	12	10	9	12	-	F	531.5
-	-	-	-	-	-	1	-	-	1	-	1	-	-	1	1	2	1	-	-	M	531.6
-	-	-	-	-	-	-	-	-	-	-	-	-	-	1	-	-	-	2	-	F	531.6
-	-	-	-	-	-	-	-	-	-	-	-	-	-	-	1	1	-	-	-	M	531.7
-	-	-	-	-	-	-	-	-	-	-	-	-	-	-	-	1	-	1	-	F	531.7
-	-	-	-	-	-	-	-	1	-	-	1	1	2	-	4	2	2	1	-	M	531.9
-	-	-	-	-	-	-	-	-	-	-	1	-	1	-	1	2	4	5	-	F	531.9
-	1	-	-	-	-	-	1	-	3	4	7	10	15	28	34	30	33	32	-	M	532
-	-	-	-	-	-	-	-	-	-	2	5	7	6	19	14	23	28	52	-	F	532
-	-	-	-	-	-	-	-	-	-	-	1	-	-	-	1	-	-	1	-	M	532.0
-	-	-	-	-	-	-	-	-	-	-	-	-	-	-	-	-	-	-	-	F	532.0
-	-	-	-	-	-	-	-	-	-	-	-	-	-	-	-	-	-	-	-	M	532.1
-	-	-	-	-	-	-	-	-	-	-	-	-	-	-	-	-	-	1	-	F	532.1
-	-	-	-	-	-	-	-	-	-	-	-	-	-	-	-	-	-	-	-	M	532.2
-	-	-	-	-	-	-	-	-	-	-	-	-	-	-	-	-	-	1	-	F	532.2
-	-	-	-	-	-	-	-	-	-	-	-	-	-	-	-	-	-	-	-	M	532.3
-	-	-	-	-	-	-	-	-	-	-	-	-	-	1	-	1	1	-	-	F	532.3
-	1	-	-	-	-	-	-	-	1	3	3	4	9	11	13	13	16	19	-	M	532.4
-	-	-	-	-	-	-	-	-	-	-	2	3	2	8	5	9	11	29	-	F	532.4

DEATHS FROM EACH CAUSE FOR PROVINCES BY SEX, AND CANADA BY SEX AND AGE, 1982

PROVINCE OF RESIDENCE - PROVINCE DE RESIDENCE

INT.LIST LISTE INT	CAUSE OF DEATH CAUSE DU DECES		CANADA	NFLD. T-N.	PEI. IPE.	N.S. N-E.	N.B. N-B.	QUE. QUE.	ONT. ONT.	MAN. MAN.	SASK. SASK.	ALTA. ALTA.	B-C. C-B.	YUKON YUKON	NWT. T.N-O
532.5	CHRONIC OR NOS WITH PERFORATION CHRONIQUE OU SAI AVEC PERFORATION	M F	78 59	- -	- -	3 3	1 -	14 6	34 27	6 1	3 6	9 5	8 11	- -	- -
532.6	CHRONIC OR NOS WITH HAEMORRHAGE AND PERFORATION CHRONIQUE OU SAI AVEC HEMORRAGIE ET PERFORATION	M F	13 8	- 1	- -	- -	- -	3 -	7 4	- 1	2 -	- -	1 2	- -	- -
532.7	CHRONIC WITHOUT MENTION OF HAEMORRHAGE OR PERFORATION CHRONIQUE SANS MENTION D'HEMORRAGIE NI DE PERFORATION	M F	2 1	- -	- -	- -	- -	- -	- -	- 1	1 -	- -	1 -	- -	- -
532.9	NOS, WITHOUT MENTION OF HAEMORRHAGE OR PERFORATION SAI, SANS MENTION D'HEMORRAGIE NI DE PERFORATION	M F	10 12	- 1	- -	1 1	1 1	3 3	4 5	- -	1 -	1 -	1 1	- -	- -
533	PEPTIC ULCER, SITE UNSPECIFIED ULCERE DIGESTIF DE SIEGE NON PRECISE	M F	61 58	1 1	- -	5 4	4 3	15 12	10 13	2 2	5 5	10 8	9 10	- -	- -
533.0	ACUTE WITH HAEMORRHAGE AIGU AVEC HEMORRAGIE	M F	3 1	- -	- -	- -	1 -	- -	- -	- -	- -	1 1	1 -	- -	- -
533.4	CHRONIC OR NOS WITH HAEMORRHAGE CHRONIQUE OU SAI AVEC HEMORRAGIE	M F	25 34	1 1	- -	2 1	- 1	6 8	7 8	2 -	- 3	3 5	4 7	- -	- -
533.5	CHRONIC OR NOS WITH PERFORATION CHRONIQUE OU SAI AVEC PERFORATION	M F	22 14	- -	- -	3 1	2 1	4 2	- 3	- 1	5 2	4 1	4 3	- -	- -
533.6	CHRONIC OR NOS WITH HAEMORRHAGE AND PERFORATION CHRONIQUE OU SAI AVEC HEMORRAGIE OF PERFORATION	M F	- 3	- -	- -	- -	- 1	- 1	- 1	- -	- -	- -	- -	- -	- -
533.7	CHRONIC WITHOUT MENTION OF HAEMORRHAGE OR PERFORATION CHRONIQUE SANS MENTION D'HEMORRAGIE NI DE PERFORATION	M F	1 -	- -	- -	- -	- -	- -	1 -	- -	- -	- -	- -	- -	- -
533.9	NOS, WITHOUT MENTION OF HAEMORRHAGE OR PERFORATION SAI, SANS MENTION D'HEMORRAGIE NI DE PERFORATION	M F	10 6	- -	- -	- 2	1 -	5 1	2 1	- 1	- -	2 1	- -	- -	- -
534	GASTROJEJUNAL ULCER ULCERE GASTRO-JEJUNAL	M F	4 7	- -	- -	- 1	- -	1 4	1 1	1 -	1 -	- 1	- -	- -	- -
534.4	CHRONIC OR NOS WITH HAEMORRHAGE CHRONIQUE OU SAI AVEC HEMORRAGIE	M F	3 6	- -	- -	- 1	- -	1 3	1 1	1 -	- -	- 1	- -	- -	- -
534.5	CHRONIC OR NOS WITH PERFORATION CHRONIQUE OU SAI AVEC PERFORATION	M F	1 1	- -	- -	- -	- -	- 1	- -	- -	1 -	- -	- -	- -	- -
535	GASTRITIS AND DUODENITIS GASTRITE ET DUODENITE	M F	45 30	1 -	- -	4 1	1 -	11 3	11 11	1 1	5 5	1 2	10 7	- -	- -
535.0	ACUTE GASTRITIS GASTRITE AIGUE	M F	6 6	- -	- -	- -	- -	- 1	3 3	- -	- -	- -	3 2	- -	- -
535.1	ATROPHIC GASTRITIS GASTRITE ATROPHIQUE	M F	4 3	- -	- -	- -	- -	- 1	1 1	1 -	1 -	- -	1 1	- -	- -
535.3	ALCOHOLIC GASTRITIS GASTRITE ALCOOLIQUE	M F	10 5	- -	- -	2 -	- -	1 -	1 2	- -	1 1	1 -	4 2	- -	- -
535.4	OTHER GASTRITIS AUTRES GASTRITES	M F	3 2	- -	- -	1 -	- -	- -	1 -	- -	1 2	- -	- -	- -	- -
535.5	GASTRITIS AND GASTRODUODENITIS NOS GASTRITE ET GASTRO-DUODENITE SAI	M F	21 13	1 -	- -	1 1	1 -	10 1	5 5	- 1	2 1	- 2	1 2	- -	- -
535.6	DUODENITIS DUODENITE	M F	1 1	- -	- -	- -	- -	- -	- -	- -	- 1	- -	1 -	- -	- -
536	DISORDERS OF FUNCTION OF STOMACH TROUBLES FONCTIONNELS DE L'ESTOMAC	M F	3 4	- -	- -	- 1	- -	1 2	2 1	- -	- -	- -	- -	- -	- -
536.1	ACUTE DILATATION OF STOMACH DILATATION AIGUE DE L'ESTOMAC	M F	1 1	- -	- -	- -	- -	1 -	- 1	- -	- -	- -	- -	- -	- -
536.8	OTHER AUTRES	M F	1 2	- -	- -	- -	- -	- 2	1 -	- -	- -	- -	- -	- -	- -
536.9	UNSPECIFIED SANS PRECISION	M F	1 1	- -	- -	- 1	- -	- -	1 -	- -	- -	- -	- -	- -	- -
537	OTHER DISORDERS OF STOMACH AND DUODENUM AUTRES MALADIES ESTOMAC ET DUODENUM	M F	20 11	- -	- -	1 1	- 1	8 4	5 1	2 -	2 1	- 1	1 2	1 -	1 -
537.0	ADULT HYPERTROPHIC PYLORIC STENOSIS STENOSE PYLORIQUE DE L'ADULTE	M F	6 5	- -	- -	1 -	- 1	- 1	2 1	1 -	2 -	- 1	- 1	- -	- -
537.3	OTHER OBSTRUCTION OF DUODENUM AUTRE OBSTRUCTION DU DUODENUM	M F	1 -	- -	- -	- -	- -	- -	- -	- -	- -	- -	1 -	- -	- -



DEATHS FROM EACH CAUSE FOR PROVINCES BY SEX, AND CANADA BY SEX AND AGE, 1982

INT.LIST LISTE INT	CAUSE OF DEATH CAUSE DU DECES		PROVINCE OF RESIDENCE - PROVINCE DE RESIDENCE											B-C. C-B.	YUKON YUKON	MNT. T.N-O	
			CANADA	NFLD. T-N.	PEI. IPE.	N.S. N-E.	N.B. N-B.	QUE. QUE.	ONT. ONT.	MAN. MAN.	SASK. SASK.	ALTA. ALTA.					
537.4	FISTULA FISTULE	M	7	-	-	-	-	3	3	-	-	-	-	-	1	1	-
		F	3	-	-	-	-	2	-	-	-	-	-	-	-	-	-
537.8	OTHER AUTRES	M	3	-	-	-	-	2	-	1	-	-	-	-	-	-	-
		F	3	-	-	1	-	1	-	-	1	-	-	-	-	-	-
537.9	UNSPECIFIED SANS PRECISION	M	3	-	-	-	-	3	-	-	-	-	-	-	-	-	-
		F	-	-	-	-	-	-	-	-	-	-	-	-	-	-	-
TOTAL	(530-537)	M	591	8	5	22	15	136	199	35	39	43	87	1	1	-	-
TOTAL	(530-537)	F	489	4	1	26	10	91	194	23	29	33	78	-	-	-	-
	APPENDICITIS (540-543) APPENDICITE (540-543)																
540	ACUTE APPENDICITIS APPENDICITE AIGUE	M	19	-	-	-	-	3	9	3	1	-	3	-	-	-	-
		F	18	-	-	-	-	1	8	1	3	1	4	-	-	-	-
540.0	WITH GENERALIZED PERITONITIS AVEC PERITONITE GENERALISEE	M	15	-	-	-	-	2	8	2	1	-	2	-	-	-	-
		F	16	-	-	-	-	-	7	1	3	1	4	-	-	-	-
540.1	WITH PERITONEAL ABSCESS AVEC ABCES PERITONEAL	M	4	-	-	-	-	1	1	1	-	-	1	-	-	-	-
		F	1	-	-	-	-	-	1	-	-	-	-	-	-	-	-
540.9	WITHOUT MENTION OF PERITONITIS SANS MENTION DE PERITONITE	M	-	-	-	-	-	-	-	-	-	-	-	-	-	-	-
		F	1	-	-	-	-	1	-	-	-	-	-	-	-	-	-
541	APPENDICITIS, UNQUALIFIED APPENDICITE, SANS PRECISION	M	5	-	-	-	-	2	2	1	-	-	-	-	-	-	-
		F	2	-	-	-	-	1	-	-	-	-	1	-	-	-	-
TOTAL	(540-543)	M	24	-	-	-	-	5	11	4	1	-	3	-	-	-	-
TOTAL	(540-543)	F	20	-	-	-	-	2	8	1	3	1	5	-	-	-	-
	HERNIA OF ABDOMINAL CAVITY (550-553) HERNIE ABDOMINALE (550-553)																
550	INGUINAL HERNIA HERNIE INGUINALE	M	31	-	-	-	1	8	8	2	2	5	5	-	-	-	-
		F	11	-	-	1	-	6	2	-	-	-	2	-	-	-	-
550.0	WITH GANGRENE AVEC GANGRENE	M	2	-	-	-	-	-	1	-	-	-	1	-	-	-	-
		F	-	-	-	-	-	-	-	-	-	-	-	-	-	-	-
550.1	WITH OBSTRUCTION, WITHOUT MENTION OF GANGRENE AVEC OCCLUSION, SANS MENTION DE GANGRENE	M	16	-	-	-	-	3	4	2	2	3	2	-	-	-	-
		F	9	-	-	1	-	5	2	-	-	-	1	-	-	-	-
550.9	WITHOUT MENTION OF OBSTRUCTION OR GANGRENE SANS MENTION D'OCCLUSION NI GANGRENE	M	13	-	-	-	1	5	3	-	-	2	2	-	-	-	-
		F	2	-	-	-	-	1	-	-	-	-	1	-	-	-	-
551	OTHER ABDOMINAL HERNIA WITH GANGRENE AUTRE HERNIE ABDOMINALE AVEC GANGRENE	M	2	-	-	-	-	-	-	-	1	1	-	-	-	-	-
		F	6	-	-	-	-	2	3	-	1	-	-	-	-	-	-
551.0	FEMORAL, WITH GANGRENE CRURALE, AVEC GANGRENE	M	-	-	-	-	-	-	-	-	-	-	-	-	-	-	-
		F	2	-	-	-	-	1	1	-	-	-	-	-	-	-	-
551.2	VENTRAL, WITH GANGRENE VENTRALE, AVEC GANGRENE	M	1	-	-	-	-	-	-	-	1	-	-	-	-	-	-
		F	-	-	-	-	-	-	-	-	-	-	-	-	-	-	-
551.3	DIAPHRAGMATIC, WITH GANGRENE DIAPHRAGMATIQUE, AVEC GANGRENE	M	-	-	-	-	-	-	-	-	-	-	-	-	-	-	-
		F	1	-	-	-	-	-	1	-	-	-	-	-	-	-	-
551.8	OF OTHER SITES, WITH GANGRENE AUTRES SIEGES, AVEC GANGRENE	M	1	-	-	-	-	-	-	-	-	1	-	-	-	-	-
		F	-	-	-	-	-	-	-	-	-	-	-	-	-	-	-
551.9	OF UNSPECIFIED SITE, WITH GANGRENE SIEGE NON PRECISE, AVEC GANGRENE	M	-	-	-	-	-	-	-	-	-	-	-	-	-	-	-
		F	3	-	-	-	-	1	1	-	1	-	-	-	-	-	-
552	OTHER HERNIA OF ABDOMINAL CAVITY WITH OBSTRUCTION, WITHOUT GANGRENE AUTRES HERNIES ABDOMINALES AVEC OCCLUSION, SANS MENTION DE GANGRENE	M	19	1	-	-	-	2	8	-	4	1	3	-	-	-	-
		F	45	-	-	2	1	8	18	2	4	5	5	-	-	-	-
552.0	FEMORAL, WITH OBSTRUCTION CRURALE AVEC OCCLUSION	M	6	-	-	-	-	1	3	-	-	2	2	-	-	-	-
		F	13	-	-	1	-	3	5	-	2	2	-	-	-	-	-
552.1	UMBILICAL, WITH OBSTRUCTION OMBILICALE, AVEC OCCLUSION	M	3	-	-	-	-	-	1	-	2	-	-	-	-	-	-
		F	6	-	-	-	-	-	3	-	-	1	2	-	-	-	-
552.2	VENTRAL, WITH OBSTRUCTION VENTRALE, AVEC OCCLUSION	M	3	-	-	-	-	-	2	-	-	1	-	-	-	-	-
		F	8	-	-	1	1	-	4	-	-	2	-	-	-	-	-
552.3	DIAPHRAGMATIC, WITH OBSTRUCTION DIAPHRAGMATIQUE, AVEC OCCLUSION	M	3	-	-	-	-	-	2	-	1	-	-	-	-	-	-
		F	5	-	-	-	-	-	3	-	-	-	2	-	-	-	-
552.8	OF OTHER SITES, WITH OBSTRUCTION AUTRE SIEGE PRECISE, AVEC OCCLUSION	M	2	1	-	-	-	-	-	-	-	-	1	-	-	-	-
		F	3	-	-	-	-	-	2	-	1	-	-	-	-	-	-
552.9	OF UNSPECIFIED SITE, WITH OBSTRUCTION SIEGE NON PRECISE, AVEC OCCLUSION	M	2	-	-	-	-	1	-	-	1	-	-	-	-	-	-
		F	10	-	-	-	-	5	1	2	1	-	1	-	-	-	-



DECES SELON LA CAUSE ET LE SEXE PAR PROVINCE, ET SELON LA CAUSE, LE SEXE ET L'AGE POUR LE CANADA, 1982

AGE (YEARS) - AGE (ANNEES)																			INT. LIST			
00-01	01-04	05-09	10-14	15-19	20-24	25-29	30-34	35-39	40-44	45-49	50-54	55-59	60-64	65-69	70-74	75-79	80-84	85+	NS/ND	LISTE INT.		
-	-	-	-	-	-	-	-	-	-	-	-	2	-	4	-	-	-	1	-	M	537.4	
-	-	-	-	-	-	-	-	-	-	-	-	-	-	-	-	-	-	3	-	F	-	
-	-	-	-	-	-	-	-	1	-	1	-	-	-	1	-	-	-	-	-	M	537.8	
-	-	-	-	-	-	-	-	-	-	-	-	-	-	-	1	-	-	2	-	F	-	
-	-	-	-	-	-	-	-	-	-	-	-	-	1	-	1	-	-	1	-	M	537.9	
-	-	-	-	-	-	-	-	-	-	-	-	-	-	-	-	-	-	-	-	F	-	
1	2	-	-	-	-	1	2	4	7	7	14	22	38	57	85	87	88	84	92	1	M	TOTAL
-	-	-	-	-	-	-	1	1	2	4	4	8	17	30	48	54	68	84	167	-	F	TOTAL
-	-	1	-	-	-	-	-	-	1	-	-	3	4	2	1	2	2	3	-	M	540	
-	1	-	1	-	-	-	-	1	-	-	3	2	-	1	1	2	2	4	-	F	-	
-	-	1	-	-	-	-	-	-	1	-	-	2	4	1	-	2	1	3	-	M	540.0	
-	-	-	-	-	-	-	-	1	-	-	3	2	-	1	1	1	2	4	-	F	-	
-	-	-	1	-	-	-	-	-	-	-	-	1	-	1	1	-	1	-	-	M	540.1	
-	-	-	-	-	-	-	-	-	-	-	-	-	-	-	-	-	-	-	-	F	-	
-	-	-	-	-	-	-	-	-	-	-	-	-	-	-	-	-	1	-	-	M	540.9	
-	-	-	-	-	-	-	-	-	-	-	-	-	-	-	-	-	-	-	-	F	-	
-	-	-	-	-	-	-	-	-	-	-	-	-	-	-	-	2	1	2	-	M	541	
-	-	-	-	-	-	-	-	-	-	-	-	-	-	-	-	-	1	1	-	F	-	
-	1	1	-	-	-	-	-	-	1	-	-	3	4	2	1	4	3	5	-	M	TOTAL	
-	-	-	1	-	-	-	-	1	-	-	3	2	-	1	1	2	3	5	-	F	TOTAL	
2	-	-	-	-	-	-	-	-	1	-	-	-	1	5	3	7	8	4	-	M	550	
1	-	-	-	-	-	-	-	-	-	-	-	-	1	2	-	2	1	4	-	F	-	
-	-	-	-	-	-	-	-	-	-	-	-	-	-	1	-	1	-	-	-	M	550.0	
-	-	-	-	-	-	-	-	-	-	-	-	-	-	-	-	-	-	-	-	F	-	
1	-	-	-	-	-	-	-	-	1	-	-	-	-	2	1	5	4	2	-	M	550.1	
1	-	-	-	-	-	-	-	-	-	-	-	-	1	1	-	2	1	3	-	F	-	
-	-	-	-	-	-	-	-	-	-	-	-	-	1	2	2	1	4	2	-	M	550.9	
-	-	-	-	-	-	-	-	-	-	-	-	-	-	1	-	-	-	1	-	F	-	
-	-	-	-	-	-	-	-	-	-	-	1	-	1	-	-	-	-	-	-	M	551	
-	-	-	-	-	-	-	-	-	-	-	-	-	-	-	1	2	1	2	-	F	-	
-	-	-	-	-	-	-	-	-	-	-	-	-	-	-	-	-	-	2	-	M	551.0	
-	-	-	-	-	-	-	-	-	-	-	-	-	-	-	-	-	-	-	-	F	-	
-	-	-	-	-	-	-	-	-	-	-	1	-	-	-	-	-	-	-	-	M	551.2	
-	-	-	-	-	-	-	-	-	-	-	-	-	-	-	-	-	-	-	-	F	-	
-	-	-	-	-	-	-	-	-	-	-	-	-	-	-	1	-	-	-	-	M	551.3	
-	-	-	-	-	-	-	-	-	-	-	-	-	-	-	-	-	-	-	-	F	-	
-	-	-	-	-	-	-	-	-	-	-	-	-	1	-	-	-	-	-	-	M	551.8	
-	-	-	-	-	-	-	-	-	-	-	-	-	-	-	-	-	-	-	-	F	-	
-	-	-	-	-	-	-	-	-	-	-	-	-	-	-	-	2	1	-	-	M	551.9	
-	-	-	-	-	-	-	-	-	-	-	-	-	-	-	-	-	-	-	-	F	-	
1	1	-	-	-	-	-	-	-	1	1	2	-	3	1	4	3	1	6	-	M	552	
-	-	-	-	-	-	-	-	-	-	-	1	2	3	1	5	8	10	14	-	F	-	
-	-	-	-	-	-	-	-	-	-	-	-	-	-	-	1	1	1	3	-	M	552.0	
-	-	-	-	-	-	-	-	-	-	-	-	-	-	-	1	2	4	6	-	F	-	
1	-	-	-	-	-	-	-	-	-	-	1	-	-	-	-	-	-	1	-	M	552.1	
-	-	-	-	-	-	-	-	-	-	-	-	-	1	-	1	-	2	2	-	F	-	
-	-	-	-	-	-	-	-	-	-	1	1	-	-	-	-	1	-	-	-	M	552.2	
-	-	-	-	-	-	-	-	-	-	-	1	1	1	-	2	2	-	1	-	F	-	
-	-	-	-	-	-	-	-	-	-	-	-	-	-	-	-	2	1	-	-	M	552.3	
-	-	-	-	-	-	-	-	-	-	-	-	-	-	-	-	-	3	2	-	F	-	
-	-	-	-	-	-	-	-	-	-	-	-	-	-	-	-	-	-	1	-	M	552.8	
-	-	-	-	-	-	-	-	-	-	-	-	-	-	1	1	-	1	-	-	F	-	
-	1	-	-	-	-	-	-	-	1	-	-	-	-	-	-	-	-	1	-	M	552.9	
-	-	-	-	-	-	-	-	-	-	-	-	1	1	-	1	3	-	3	-	F	-	

DEATHS FROM EACH CAUSE FOR PROVINCES BY SEX, AND CANADA BY SEX AND AGE, 1982

INT.LIST LISTE INT	CAUSE OF DEATH CAUSE DU DECES		PROVINCE OF RESIDENCE - PROVINCE DE RESIDENCE												
			CANADA	NFLD. T-N.	PEI. IPE.	N.S. N-E.	N.B. N-B.	QUE. QUE.	ONT. ONT.	MAN. MAN.	SASK. SASK.	ALTA. ALTA.	B-C. C-B.	YUKON YUKON	NWT. T.N-0
553	OTHER HERNIA OF ABDOMINAL CAVITY WITHOUT OBSTRUCTION OR GANGRENE AUTRES HERNIES ABDOMINALES SANS D'OCCLUSION NI DE GANGRENE	M F	24 39	1 1	- -	1 2	- 2	3 9	8 15	4 -	2 2	- 2	5 6	- -	
553.0	FEMORAL CRURALE	M F	- 1	- -	- -	- -	- -	- 1	- -	- -	- -	- -	- -	- -	
553.1	UMBILICAL OMBILICALE	M F	4 3	- -	- -	- -	- -	- 1	4 1	- -	- -	- -	- 1	- -	
553.2	VENTRAL VENTRALE	M F	3 2	- -	- -	- -	- -	1 -	- 2	- -	1 -	- -	1 -	- -	
553.3	DIAPHRAGMATIC DIAPHRAGMATIQUE	M F	16 28	- 1	- -	1 1	- 2	2 6	4 10	4 -	1 2	- 1	4 5	- -	
553.8	OF OTHER SITES AUTRES SIEGES	M F	- 3	- -	- -	- 1	- -	- -	- 1	- -	- -	- 1	- -	- -	
553.9	OF UNSPECIFIED SITE SIEGES NON PRECISES	M F	1 2	1 -	- -	- -	- -	- 1	- 1	- -	- -	- -	- -	- -	
TOTAL	(550-553)	M F	76 101	2 1	- -	1 5	1 3	13 25	24 38	6 2	9 7	7 7	13 13	- -	
	NONINFECTIVE ENTERITIS AND COLITIS ENTERITE ET COLITE NON INFECTIEUSES (555-558)														
555	REGIONAL ENTERITIS ENTERITE REGIONALE	M F	11 32	1 -	- -	- 4	- 2	4 7	2 8	- 2	- -	1 4	3 5	- -	
555.0	SMALL INTESTINE INTESTIN GRELE	M F	- 1	- -	- -	- -	- -	- -	- -	- -	- -	- -	1 -	- -	
555.1	LARGE INTESTINE GROS INTESTIN	M F	2 3	- -	- -	- -	- -	1 -	1 2	- -	- -	- -	1 -	- -	
555.2	SMALL INTESTINE WITH LARGE INTESTINE INTESTIN GRELE ET GROS INTESTIN	M F	- 1	- -	- -	- -	- -	- -	- -	- -	- -	1 -	- -	- -	
555.9	UNSPECIFIED SITE LOCALISATION NON PRECISEE	M F	9 27	1 -	- -	4 2	- 2	3 7	1 6	- 2	- -	1 3	3 3	- -	
556	IDIOPATHIC PROCTOCOLITIS RECTO-COLITE IDIOPATHIQUE	M F	21 31	1 -	- -	- 2	1 -	5 6	7 12	2 1	2 1	- 1	3 8	- -	
557	VASCULAR INSUFFICIENCY OF INTESTINE INSUFFISANCE VASCULAIRE INTESTINALE	M F	256 330	3 3	3 2	5 11	13 6	63 78	98 116	16 24	8 15	20 22	27 53	- -	
557.0	ACUTE AIGUE	M F	209 279	2 3	3 1	2 10	11 5	55 68	73 89	14 20	8 14	17 19	24 50	- -	
557.1	CHRONIC CHRONIQUE	M F	7 9	- -	- -	- 1	- -	1 -	3 3	- 2	- -	1 2	2 1	- -	
557.9	UNSPECIFIED SANS PRECISION	M F	40 42	1 -	- 1	3 -	2 1	7 10	22 24	2 2	- 1	2 1	1 2	- -	
558	OTHER GASTROENTERITIS AND COLITIS AUTRE GASTRO-ENTERITE ET COLITE	M F	55 60	1 1	1 -	2 4	2 1	11 15	17 18	6 3	3 3	7 9	5 6	- -	
TOTAL	(555-558)	M F	343 453	6 4	4 2	7 21	16 9	83 106	124 154	24 30	13 19	28 36	38 72	- -	
	OTHER DISEASES OF INTESTINES AND PERITONEUM (560-569) AUTRES MALADIES DE L'INTESTIN ET DU PERITOINE (560-569)														
560	INTESTINAL OBSTRUCTION WITHOUT MENTION OF HERNIA OCCLUSION INTESTINALE SANS MENTION DE HERNIE	M F	155 249	2 3	1 1	6 17	1 5	29 50	52 84	7 10	15 15	13 23	27 41	1 -	
560.0	INTUSSUSCEPTION INVAGINATION	M F	3 -	1 -	- -	- -	- -	- -	1 -	- -	- -	- -	1 -	- -	
560.1	PARALYTIC ILEUS ILEUS PARALYTIQUE	M F	10 12	- -	- -	- -	- -	3 3	5 3	2 1	- 2	- 2	1 1	- -	
560.2	VOLVULUS VOLVULUS	M F	42 52	- -	- -	- -	- -	8 13	16 20	2 -	3 6	2 5	10 8	- 1	
560.3	IMPACTION OF INTESTINE OBSTRUCTION INTESTINALE	M F	6 14	- -	- -	- -	- -	- 5	3 7	- 1	1 -	1 -	1 1	- -	
560.8	OTHER AUTRES	M F	19 38	- -	- -	1 3	- -	1 5	10 15	- -	1 3	1 2	5 10	- -	
560.9	UNSPECIFIED SANS PRECISION	M F	75 133	1 3	1 1	5 14	1 5	17 24	17 39	3 8	10 4	9 14	10 21	1 -	
562	DIVERTICULA OF INTESTINE DIVERTICULE DE L'INTESTIN	M F	85 229	1 3	2 2	2 10	2 2	19 49	35 96	7 9	2 10	9 9	6 39	- -	

DECES SELON LA CAUSE ET LE SEXE PAR PROVINCE, ET SELON LA CAUSE, LE SEXE ET L'AGE POUR LE CANADA, 1982

AGE (YEARS) - AGE (ANNEES)																			INT. LIST	
00-01	01-04	05-09	10-14	15-19	20-24	25-29	30-34	35-39	40-44	45-49	50-54	55-59	60-64	65-69	70-74	75-79	80-84	85+	NS/ND	LISTE INT.
3	-	-	-	-	-	-	-	1	-	-	-	1	1	2	4	3	6	4	- M	553
-	-	-	-	-	-	-	-	-	-	-	-	-	-	2	3	5	9	17	- F	
-	-	-	-	-	-	-	-	-	-	-	-	-	-	1	-	-	-	-	- M	553.0
-	-	-	-	-	-	-	-	-	-	-	-	-	-	-	-	-	-	-	- F	
3	-	-	-	-	-	-	-	-	-	-	-	-	-	-	1	-	-	-	- M	553.1
-	-	-	-	-	-	-	-	-	-	-	-	-	-	-	-	-	-	3	- F	
-	-	-	-	-	-	-	-	-	-	-	-	-	-	1	-	1	1	-	- M	553.2
-	-	-	-	-	-	-	-	-	-	-	-	-	-	-	-	-	1	1	- F	
-	-	-	-	-	-	-	-	1	-	-	-	1	1	1	3	2	4	4	- M	553.3
-	-	-	-	-	-	-	-	-	-	-	-	-	2	1	3	4	7	10	- F	
-	-	-	-	-	-	-	-	-	-	-	-	-	-	-	-	-	-	-	- M	553.8
-	-	-	-	-	-	-	-	-	-	-	-	-	-	-	-	-	1	2	- F	
-	-	-	-	-	-	-	-	-	-	-	-	-	-	-	-	-	1	-	- M	553.9
-	-	-	-	-	-	-	-	-	-	-	-	-	-	-	-	1	-	1	- F	
6	1	-	-	-	-	-	-	-	1	1	3	1	3	7	11	13	15	14	- M	TOTAL
1	-	-	-	-	-	-	1	-	1	-	1	2	6	5	9	17	21	37	- F	TOTAL
-	-	-	-	-	-	2	-	-	1	-	1	2	-	2	1	2	-	-	- M	555
-	-	-	-	-	-	-	-	-	5	-	2	2	6	4	4	3	4	2	- F	
-	-	-	-	-	-	-	-	-	-	-	-	-	-	-	-	-	-	-	- M	555.0
-	-	-	-	-	-	-	-	-	-	-	-	-	-	-	1	-	-	-	- F	
-	-	-	-	-	-	-	-	-	-	-	-	1	-	-	1	1	-	1	- M	555.1
-	-	-	-	-	-	-	-	-	-	-	-	-	-	-	-	-	-	-	- F	
-	-	-	-	-	-	-	-	-	-	-	-	-	-	1	-	-	-	-	- M	555.2
-	-	-	-	-	-	-	-	-	-	-	-	-	-	-	-	-	-	-	- F	
-	-	-	-	-	-	2	-	-	1	-	1	2	-	2	-	1	-	-	- M	555.9
-	-	-	-	-	-	-	-	-	5	-	2	1	6	3	3	2	4	1	- F	
-	-	-	-	-	-	-	1	-	2	-	4	1	1	2	2	3	4	2	- M	556
-	-	-	-	-	-	-	-	-	2	1	1	4	-	3	4	4	3	9	- F	
2	-	-	-	1	-	-	2	1	2	6	10	15	16	40	45	33	37	46	- M	557
-	-	-	-	-	1	-	-	-	3	8	11	15	17	43	37	52	50	93	- F	
2	-	-	-	1	-	-	1	1	2	6	7	14	11	30	39	29	31	35	- M	557.0
-	-	-	-	-	1	-	-	-	2	7	11	10	15	36	31	43	42	81	- F	
-	-	-	-	-	-	-	-	-	-	-	-	-	-	3	-	1	1	2	- M	557.1
-	-	-	-	-	-	-	-	-	-	-	-	3	1	3	-	3	-	1	- F	
-	-	-	-	-	-	-	1	-	-	-	3	1	5	7	6	3	5	9	- M	557.9
-	-	-	-	-	-	-	-	-	1	1	-	2	1	7	5	6	8	11	- F	
4	4	-	-	-	-	-	1	-	1	-	-	-	3	8	5	8	12	9	- M	558
2	3	-	-	-	-	-	-	1	-	-	2	1	1	4	7	4	12	23	- F	
6	4	-	-	1	-	2	4	1	4	8	11	21	20	52	53	46	53	57	- M	TOTAL
2	3	-	-	-	1	-	-	1	10	9	16	22	24	54	52	63	69	127	- F	TOTAL
1	1	1	-	3	1	-	1	3	1	4	2	3	6	17	17	22	24	48	- M	560
1	1	-	1	1	2	-	-	2	4	1	3	9	16	16	20	29	44	99	- F	
1	1	-	-	-	-	-	-	-	-	-	1	-	-	-	-	-	-	-	- M	560.0
-	-	-	-	-	-	-	-	-	-	-	-	-	-	-	-	-	-	-	- F	
-	-	-	-	-	-	-	-	1	-	1	-	-	2	-	2	3	1	-	- M	560.1
-	-	-	-	-	-	-	-	-	1	-	-	-	3	-	-	-	3	5	- F	
-	-	1	-	2	1	-	-	2	1	2	1	1	2	4	3	8	7	7	- M	560.2
1	1	-	-	-	2	-	-	1	2	-	-	2	2	3	8	4	9	17	- F	
-	-	-	-	-	-	-	-	-	-	-	-	-	1	1	-	-	1	3	- M	560.3
-	-	-	-	-	-	-	-	-	-	-	-	-	-	1	-	4	2	6	- F	
-	-	-	-	-	-	-	-	-	-	-	-	-	1	3	6	3	5	1	- M	560.8
-	-	-	-	-	-	-	-	1	-	1	-	2	5	5	3	7	4	10	- F	
-	-	-	-	1	-	-	1	-	-	1	-	2	-	9	6	8	10	37	- M	560.9
-	-	-	1	1	-	-	-	-	1	-	2	5	6	7	9	14	26	61	- F	
-	-	-	-	-	-	-	-	-	-	1	2	4	8	7	14	22	13	14	- M	562
-	-	-	-	-	-	-	1	-	-	1	4	3	8	19	30	37	46	80	- F	

DEATHS FROM EACH CAUSE FOR PROVINCES BY SEX, AND CANADA BY SEX AND AGE, 1982

INT. LIST LISTE INT	CAUSE OF DEATH CAUSE DU DECES		PROVINCE OF RESIDENCE - PROVINCE DE RESIDENCE													
			CANADA	NFLD. T-N.	PEI. IPE.	N.S. N-E.	N.B. N-B.	QUE. QUE.	ONT. ONT.	MAN. MAN.	SASK. SASK.	ALTA. ALTA.	B-C. C-B.	YUKON YUKON	NMT. T.N-O	
562.0	SMALL INTESTINE INTESTIN GRELE	M	1	-	1	-	-	-	-	-	-	-	-	-	-	-
		F	5	-	-	-	-	4	1	-	-	-	-	-	-	-
562.1	COLON COLON	M	84	1	1	2	2	19	35	7	2	9	6	-	-	-
		F	224	3	2	10	2	45	95	9	10	9	39	-	-	-
564	FUNCTIONAL DIGESTIVE DISORDERS, NEC TROUBLES FONCTIONNELS DIGESTIF, NCA	M	7	-	-	-	-	1	3	1	1	1	-	-	-	-
		F	12	-	-	-	2	1	1	2	3	-	3	-	-	-
564.0	CONSTIPATION CONSTIPATION	M	2	-	-	-	-	-	1	-	-	1	-	-	-	-
		F	3	-	-	-	-	-	1	1	1	-	-	-	-	-
564.1	IRRITABLE COLON IRRITABILITE DU COLON	M	1	-	-	-	-	-	-	1	-	-	-	-	-	-
		F	6	-	-	-	2	-	-	1	1	-	2	-	-	-
564.7	MEGACOLON, OTHER THAN HIRSCHSPRUNG'S MEGACOLON AUTRE QUE DE HIRSCHSPRUNG	M	4	-	-	-	-	1	2	-	1	-	-	-	-	-
		F	2	-	-	-	-	1	-	-	-	-	1	-	-	-
564.8	OTHER OF INTESTINE AUTRES DE L'INTESTIN	M	-	-	-	-	-	-	-	-	-	-	-	-	-	-
		F	1	-	-	-	-	-	-	-	1	-	-	-	-	-
565	ANAL FISSURE AND FISTULA FISSURE ET FISTULE ANALES	M	-	-	-	-	-	-	-	-	-	-	-	-	-	-
		F	1	-	-	1	-	-	-	-	-	-	-	-	-	-
565.1	ANAL FISTULA FISTULE ANALE	M	-	-	-	-	-	-	-	-	-	-	-	-	-	-
		F	1	-	-	1	-	-	-	-	-	-	-	-	-	-
566	ABSCESS OF ANAL AND RECTAL REGIONS ABCES DES REGIONS ANALE ET RECTALE	M	9	-	1	1	-	1	4	1	-	-	1	-	-	-
		F	6	-	-	-	-	-	3	-	1	1	1	-	-	-
567	PERITONITIS PERITONITE	M	50	2	-	6	1	14	20	1	2	2	2	-	-	-
		F	41	-	-	2	1	19	13	1	1	-	4	-	-	-
567.2	OTHER SUPPURATIVE AUTRES SEPTIQUES	M	27	2	-	3	1	3	15	-	1	1	1	-	-	-
		F	10	-	-	1	-	4	3	-	1	-	1	-	-	-
567.8	OTHER AUTRES	M	4	-	-	-	-	2	2	-	-	-	-	-	-	-
		F	1	-	-	-	-	1	-	-	-	-	-	-	-	-
567.9	UNSPECIFIED SANS PRECISION	M	19	-	-	3	-	9	3	1	1	1	1	-	-	-
		F	30	-	-	1	1	14	10	1	-	-	3	-	-	-
568	OTHER DISORDERS OF PERITONEUM AUTRES AFFECTIONS DU PERITOINE	M	14	1	-	-	2	5	5	-	-	-	1	-	-	-
		F	4	-	-	-	-	1	2	-	1	-	-	-	-	-
568.0	PERITONEAL ADHESIONS ADHERENCES PERITONEALES	M	8	-	-	-	2	2	3	-	-	-	1	-	-	-
		F	4	-	-	-	-	1	2	-	1	-	-	-	-	-
568.8	OTHER AUTRES	M	4	-	-	-	-	2	2	-	-	-	-	-	-	-
		F	-	-	-	-	-	-	-	-	-	-	-	-	-	-
568.9	UNSPECIFIED SANS PRECISION	M	2	1	-	-	-	1	-	-	-	-	-	-	-	-
		F	-	-	-	-	-	-	-	-	-	-	-	-	-	-
569	OTHER DISORDERS OF INTESTINE AUTRES AFFECTIONS INTESTINALES	M	43	-	1	3	1	10	13	3	4	5	3	-	-	-
		F	69	-	-	6	3	18	18	5	6	7	6	-	-	-
569.1	RECTAL PROLAPSE PROLAPSUS RECTAL	M	1	-	-	-	-	-	-	-	1	-	-	-	-	-
		F	2	-	-	1	-	1	-	-	-	-	-	-	-	-
569.2	STENOSIS OF RECTUM AND ANUS STENOSE RECTALE ET ANALE	M	-	-	-	-	-	-	-	-	-	-	-	-	-	-
		F	3	-	-	-	-	1	1	1	-	-	-	-	-	-
569.3	HAEMORRHAGE OF RECTUM AND ANUS HEMORRAGIE RECTALE ET ANALE	M	3	-	-	-	-	-	1	-	-	2	-	-	-	-
		F	3	-	-	-	-	1	2	-	-	-	-	-	-	-
569.4	OTHER DISORDERS OF RECTUM AND ANUS AUTRES ATTEINTES DE L'ANUS	M	3	-	-	-	-	1	2	-	-	-	-	-	-	-
		F	1	-	-	-	-	-	1	-	-	-	-	-	-	-
569.5	ABSCESS OF INTESTINE ABCES DE L'INTESTIN	M	2	-	-	1	-	-	1	-	-	-	-	-	-	-
		F	2	-	-	-	-	-	-	-	1	-	1	-	-	-
569.8	OTHER AUTRES	M	28	-	-	2	1	8	7	3	3	2	2	-	-	-
		F	49	-	-	4	3	12	13	3	4	5	5	-	-	-
569.9	UNSPECIFIED SANS PRECISION	M	6	-	1	-	-	1	2	-	-	1	1	-	-	-
		F	9	-	-	1	-	3	1	1	1	2	-	-	-	-
TOTAL	(560-569)	M	363	6	5	18	7	79	132	20	24	30	40	1	1	-
TOTAL	(560-569)	F	611	6	3	36	13	138	217	27	37	40	94	-	-	-
OTHER DISEASES OF DIGESTIVE SYSTEM (570-579) AUTRES MALADIES DE L'APPAREIL DIGESTIF (570-579)																
570	ACUTE AND SUBACUTE NECROSIS OF LIVER NECROSE AIGUE ET SUBAIGUE DU FOIE	M	16	-	-	1	-	5	5	-	-	4	1	-	-	-
		F	21	1	-	3	1	5	7	-	2	1	1	-	-	-
571	CHRONIC LIVER DISEASE AND CIRRHOSIS MALADIES CHRONIQUES ET CIRRHOSE DU FOIE	M	1590	12	3	32	37	382	616	69	42	164	231	1	1	-
		F	799	9	4	25	14	198	277	47	26	61	136	2	-	-
571.0	ALCOHOLIC FATTY LIVER CIRRHOSE ALCOOLIQUE GRAISSEUSE	M	47	1	-	1	1	2	9	-	5	10	18	-	-	-
		F	19	1	-	-	1	2	3	-	1	3	8	-	-	-
571.1	ACUTE ALCOHOLIC HEPATITIS HEPATITE AIGUE ALCOOLIQUE	M	48	-	-	2	-	9	16	3	1	9	8	-	-	-
		F	22	1	-	1	-	1	9	2	2	2	4	-	-	-

DECES SELON LA CAUSE ET LE SEXE PAR PROVINCE, ET SELON LA CAUSE, LE SEXE ET L'AGE POUR LE CANADA, 1982

AGE (YEARS) - AGE (ANNEES)

INT. LIST

00-01 01-04 05-09 10-14 15-19 20-24 25-29 30-34 35-39 40-44 45-49 50-54 55-59 60-64 65-69 70-74 75-79 80-84 85+ NS/ND LISTE INT.

-	-	-	-	-	-	-	-	1	-	-	-	-	-	-	-	1	-	-	-	M	562.0
-	-	-	-	-	-	-	-	-	-	-	-	-	-	-	-	-	1	3	-	F	-
-	-	-	-	-	-	-	-	-	-	1	2	4	8	7	14	21	13	14	-	M	562.1
-	-	-	-	-	-	-	-	-	-	1	4	3	8	19	30	37	45	77	-	F	-
-	-	1	-	-	-	-	-	-	-	-	-	1	1	-	2	-	1	-	-	M	564
-	-	-	-	-	-	-	-	-	-	-	-	1	1	2	1	2	1	5	-	F	-
-	-	-	-	-	-	-	-	-	-	-	-	1	-	-	1	-	-	-	-	M	564.0
-	-	-	-	-	-	-	-	-	-	-	-	-	-	-	1	-	-	2	-	F	-
-	-	-	-	-	-	-	-	-	-	-	-	-	-	-	2	-	1	1	-	M	564.1
-	-	-	-	-	-	-	-	-	-	-	-	-	-	2	-	2	1	1	-	F	-
-	-	1	-	-	-	-	-	-	-	-	1	-	1	-	-	-	1	-	-	M	564.7
-	-	-	-	-	-	-	-	-	-	-	1	1	-	-	-	-	-	1	-	F	-
-	-	-	-	-	-	-	-	-	-	-	-	-	-	-	-	-	-	-	-	M	564.8
-	-	-	-	-	-	-	-	-	-	-	-	-	-	-	-	-	-	1	-	F	-
-	-	-	-	-	-	-	-	-	-	-	-	-	-	-	1	-	-	-	-	M	565
-	-	-	-	-	-	-	-	-	-	-	-	-	-	-	-	-	-	-	-	F	-
-	-	-	-	-	-	-	-	-	-	-	-	-	-	-	1	-	-	-	-	M	565.1
-	-	-	-	-	-	-	-	-	-	-	-	-	-	-	-	-	-	-	-	F	-
-	-	-	-	-	-	-	-	-	-	-	1	-	1	2	1	1	-	3	-	M	566
-	-	-	-	-	-	-	-	1	-	-	1	-	-	-	-	-	1	3	-	F	-
-	-	-	-	-	1	-	-	1	3	1	-	6	7	8	9	8	1	5	-	M	567
-	-	-	-	-	-	-	-	1	1	-	2	3	4	2	5	7	7	10	-	F	-
-	-	-	-	-	1	-	-	1	2	-	-	5	4	3	3	4	-	4	-	M	567.2
-	-	-	-	-	-	-	-	1	2	-	-	1	1	1	1	2	2	2	-	F	-
-	-	-	-	-	-	-	-	-	-	-	-	1	-	1	2	-	-	-	-	M	567.8
-	-	-	-	-	-	-	-	-	-	-	-	-	-	-	-	-	-	1	-	F	-
-	-	-	-	-	-	-	-	1	1	-	-	3	4	4	4	4	1	1	-	M	567.9
-	-	-	-	-	-	-	-	1	2	2	2	3	1	4	5	5	5	7	-	F	-
-	-	-	-	-	-	-	-	-	1	-	1	-	5	2	2	2	-	2	-	M	568
-	-	-	-	-	-	-	-	-	-	-	-	-	-	-	-	-	1	2	-	F	-
-	-	-	-	-	-	-	-	-	-	1	-	2	-	2	1	-	2	2	-	M	568.0
-	-	-	-	-	-	-	-	-	-	1	-	-	-	-	-	-	1	2	-	F	-
-	-	-	-	-	-	-	-	-	-	-	-	-	2	1	-	1	-	-	-	M	568.8
-	-	-	-	-	-	-	-	-	-	-	-	-	-	-	-	-	-	-	-	F	-
-	-	-	-	-	-	-	-	-	-	-	-	-	1	1	-	-	-	-	-	M	568.9
-	-	-	-	-	-	-	-	-	-	-	-	-	-	-	-	-	-	-	-	F	-
-	-	-	-	-	-	1	-	-	1	-	4	2	1	6	14	4	6	4	-	M	569
-	-	-	-	-	2	-	-	-	-	-	3	3	4	11	9	11	9	17	-	F	-
-	-	-	-	-	-	-	-	-	-	-	-	1	-	-	-	-	-	-	-	M	569.1
-	-	-	-	-	-	-	-	-	-	-	-	-	-	-	-	-	-	1	-	F	-
-	-	-	-	-	-	-	-	-	-	-	-	-	-	-	-	-	-	-	-	M	569.2
-	-	-	-	-	-	-	-	-	-	-	-	-	-	2	-	-	-	1	-	F	-
-	-	-	-	-	-	-	-	-	-	-	-	-	-	-	-	1	2	1	-	M	569.3
-	-	-	-	-	-	-	-	-	-	-	-	-	-	-	-	-	2	2	-	F	-
-	-	-	-	-	-	-	-	-	-	-	-	-	-	-	3	-	-	-	-	M	569.4
-	-	-	-	-	-	-	-	-	-	-	-	-	-	1	-	-	-	-	-	F	-
-	-	-	-	-	-	-	-	-	-	-	-	-	-	-	1	-	-	1	-	M	569.5
-	-	-	-	-	-	-	-	-	-	-	-	-	-	-	-	1	-	1	-	F	-
-	-	-	-	-	2	1	-	-	1	-	1	1	1	5	9	3	4	2	-	M	569.8
-	-	-	-	-	-	-	-	-	-	-	2	2	4	7	7	8	7	10	-	F	-
-	-	-	-	-	-	-	-	-	-	-	3	-	-	1	1	-	-	-	-	M	569.9
-	-	-	-	-	-	-	-	-	-	-	-	1	-	1	2	1	2	2	-	F	-
1	1	2	-	3	2	1	1	4	5	6	11	16	29	42	59	59	45	76	-	M	TOTAL
1	1	-	1	1	4	-	1	3	5	3	13	19	32	50	66	86	109	216	-	F	TOTAL

-	-	-	1	-	-	1	-	1	1	1	2	1	3	1	1	-	2	1	-	M	570
-	-	-	-	-	1	1	-	-	5	1	1	1	1	-	2	1	5	2	-	F	-
4	4	1	1	-	2	8	31	46	97	137	227	270	242	247	151	77	40	13	2	M	571
-	-	-	-	-	3	10	13	26	35	56	86	99	115	118	94	68	43	22	1	F	-
-	-	-	-	-	-	1	-	4	6	5	9	9	5	6	1	-	1	-	-	M	571.0
-	-	-	-	-	-	1	1	1	5	1	3	3	-	1	2	1	-	-	-	F	-
-	-	-	-	-	-	2	4	-	5	2	12	10	5	4	3	1	-	-	-	M	571.1
-	-	-	-	-	1	-	3	2	1	2	4	1	3	3	1	-	1	-	-	F	-

DEATHS FROM EACH CAUSE FOR PROVINCES BY SEX, AND CANADA BY SEX AND AGE, 1982

INT.LIST LISTE INT	CAUSE OF DEATH CAUSE DU DECES		PROVINCE OF RESIDENCE - PROVINCE DE RESIDENCE												
			CANADA	NFLD. T-N.	PEI. IPE.	N.S. N-E.	N.B. N-B.	QUE. QUE.	ONT. ONT.	MAN. MAN.	SASK. SASK.	ALTA. ALTA.	B-C. C-B.	YUKON	NMT. T.N-O
571.2	ALCOHOLIC CIRRHOSIS OF LIVER CIRRHOSE ALCOOLIQUE DU FOIE	M F	683 241	2 1	1 -	15 2	8 3	141 35	245 75	24 11	17 8	77 27	152 78	1 1	- -
571.3	ALCOHOLIC LIVER DAMAGE, NOS LESION ALCOOLIQUE DU FOIE, SAI	M F	85 32	- -	- -	1 1	1 -	2 1	45 19	6 -	2 1	13 -	15 9	- 1	- -
571.4	CHRONIC HEPATITIS HEPATITE CHRONIQUE	M F	28 41	- 1	1 -	1 1	- 2	2 6	10 16	1 1	- 2	6 4	7 8	- -	- -
571.5	CIRRHOSIS OF LIVER WITHOUT MENTION OF ALCOHOL CIRRHOSE DU FOIE SANS MENTION D'ALCOOL	M F	669 378	8 4	1 3	11 19	26 5	217 135	282 131	33 31	16 9	47 19	27 22	- -	1 -
571.6	BILIARY CIRRHOSIS CIRRHOSE BILIAIRE	M F	10 45	1 1	- -	- -	1 2	3 12	3 17	1 2	- 2	- 3	1 6	- -	- -
571.8	OTHER CHRONIC NONALCOHOLIC AUTRES CHRONIQUES NON ALCOOLIQUES	M F	12 16	- -	- -	- 1	- -	6 6	3 5	1 -	- -	1 3	1 1	- -	- -
571.9	UNSPECIFIED WITHOUT MENTION OF ALCOHOL NON ALCOOLIQUE, SANS PRECISION	M F	8 5	- -	- 1	1 -	- 1	- -	3 2	- -	1 1	1 -	2 -	- -	- -
572	LIVER ABSCESS AND SEQUELAE OF CHRONIC LIVER DISEASE ABCES DU FOIE ET SEQUELLES DES AFFECTIONS HEPATITIQUES CHRONIQUES	M F	136 73	- -	3 1	14 5	7 2	24 12	51 34	4 3	8 4	15 6	9 6	1 -	- -
572.0	ABSCESS OF LIVER ABCES DU FOIE	M F	11 3	- -	1 -	1 1	1 -	2 -	2 1	- -	3 -	1 -	- 1	- -	- -
572.1	PORTAL PYAEMIA PYOHEMIE DE LA VEINE PORTE	M F	- 1	- -	- -	- -	- -	- -	- 1	- -	- -	- -	- -	- -	- -
572.2	HEPATIC COMA COMA HEPATIQUE	M F	19 7	- -	1 -	2 -	- -	10 3	4 3	- -	- -	1 -	1 1	- -	- -
572.3	PORTAL HYPERTENSION HYPERTENSION PORTALE	M F	9 4	- -	- -	- -	- -	1 -	5 3	- 1	1 -	1 -	1 -	- -	- -
572.4	HEPATORENAL SYNDROME SYNDROME HEPATO-RENAL	M F	19 13	- -	- -	- -	- -	5 6	12 7	- -	- -	- -	2 -	- -	- -
572.8	OTHER SEQUELAE OF CHRONIC LIVER DISEASE AUTRES SEQUELLES, AFFECTIONS CHRONIQUES DU FOIE	M F	78 45	- -	1 1	11 4	6 2	6 3	28 19	4 2	4 4	12 6	5 4	1 -	- -
573	OTHER DISORDERS OF LIVER AUTRES MALADIES DU FOIE	M F	38 34	1 1	1 -	1 -	2 1	16 17	8 7	1 1	3 3	2 -	3 4	- -	- -
573.0	CHRONIC PASSIVE CONGESTION OF LIVER CONGESTION CHRONIQUE PASSIVE DU FOIE	M F	2 2	- -	- -	- -	- -	1 -	- -	- -	- -	- 1	1 1	- -	- -
573.3	HEPATITIS UNSPECIFIED HEPATITE, SANS PRECISION	M F	9 12	- 1	1 -	- -	1 -	2 5	3 3	- -	2 2	- -	- 1	- -	- -
573.8	OTHER AUTRES	M F	16 16	- -	- -	- -	1 1	11 12	- 1	- 1	1 -	2 -	1 1	- -	- -
573.9	UNSPECIFIED SANS PRECISION	M F	11 4	1 -	- -	1 -	- -	2 -	5 3	1 -	- -	- -	1 1	- -	- -
574	CHOLELITHIASIS LITHIASE BILIAIRE	M F	70 85	1 2	- 1	1 4	1 1	18 17	25 27	4 7	1 7	11 5	8 14	- -	- -
574.0	GALLBLADDER WITH ACUTE CHOLECYSTITIS VESICULE AVEC CHOLECYSTITE AIGUE	M F	1 8	- 1	- -	- -	- -	- 4	1 1	- -	- -	- 1	- 1	- -	- -
574.1	GALLBLADDER WITH OTHER CHOLECYSTITIS VESICULE AVEC AUTRE CHOLECYSTITE	M F	17 19	- -	- -	- 1	- -	7 5	6 8	2 -	- 1	1 1	1 3	- -	- -
574.2	GALLBLADDER WITHOUT MENTION OF CHOLECYSTITIS VESICULE SANS MENTION DE CHOLECYSTITE	M F	30 35	1 1	- 1	1 2	- 1	6 2	14 14	1 5	- 4	7 1	- 4	- -	- -
574.3	BILE DUCT WITH ACUTE CHOLECYSTITIS VOIES BILIAIRES ET CHOLECYSTITE AIGUE	M F	1 1	- -	- -	- -	- -	- -	- 1	- -	1 -	- -	- -	- -	- -
574.4	BILE DUCT WITH OTHER CHOLECYSTITIS VOIES BILIAIRES ET AUTRE CHOLECYSTITE	M F	6 3	- -	- -	- -	1 -	2 1	- -	1 -	- -	2 1	- 1	- -	- -
574.5	BILE DUCT WITHOUT MENTION OF CHOLECYSTITIS VOIES BILIAIRES SANS MENTION DE CHOLECYSTITE	M F	15 19	- -	- -	- 1	- -	3 5	4 3	- 2	- 2	1 1	7 5	- -	- -
575	OTHER DISORDERS OF GALLBLADDER AUTRES MALADIES DE LA VESICULE BILIAIRE	M F	87 92	- 2	- -	3 7	2 6	25 26	29 30	4 3	4 5	8 5	12 8	- -	- -
575.0	ACUTE CHOLECYSTITIS CHOLECYSTITE AIGUE	M F	43 41	- 1	- -	3 3	1 3	10 10	12 14	2 1	2 2	5 4	8 3	- -	- -

DECES SELON LA CAUSE ET LE SEXE PAR PROVINCE, ET SELON LA CAUSE, LE SEXE ET L'AGE POUR LE CANADA, 1982

AGE (YEARS) - AGE (ANNEES)																			INT. LIST	
00-01	01-04	05-09	10-14	15-19	20-24	25-29	30-34	35-39	40-44	45-49	50-54	55-59	60-64	65-69	70-74	75-79	80-84	85+	NS/ND	LISTE INT.
-	-	-	-	-	-	1	17	26	48	62	115	118	108	103	50	23	9	2	1 M	571.2
-	-	-	-	-	-	2	8	12	14	19	31	33	49	32	19	14	6	2	- F	
-	-	-	-	-	1	2	1	1	13	10	8	12	12	11	11	2	1	-	- M	571.3
-	-	-	-	-	-	-	1	-	3	6	7	5	3	4	3	-	-	-	- F	
-	-	-	-	1	-	-	1	1	-	1	1	6	4	4	3	2	3	2	- M	571.4
-	-	-	1	-	-	3	-	-	-	-	6	5	6	8	7	2	3	-	- F	
-	-	-	-	-	-	2	7	13	23	55	79	113	103	113	81	48	23	8	1 M	571.5
3	3	1	-	-	2	3	-	10	7	21	32	41	46	66	51	45	29	17	1 F	
-	-	-	-	-	-	-	-	-	-	1	2	-	2	3	1	-	1	-	- M	571.6
-	-	-	-	-	-	-	-	1	2	7	2	8	5	1	9	5	3	2	- F	
-	-	-	-	-	1	-	1	1	2	1	1	2	2	-	1	-	-	-	- M	571.8
1	1	-	-	-	-	1	-	-	3	-	1	2	2	2	-	1	1	1	- F	
-	-	-	-	-	-	-	-	-	-	-	-	-	1	3	-	1	2	1	- M	571.9
-	-	-	-	-	-	-	-	-	-	-	-	1	1	1	2	-	-	-	- F	
1	1	-	-	1	-	1	1	4	3	6	13	27	15	15	24	10	7	7	- M	572
2	-	2	-	-	1	-	-	2	4	2	6	7	7	11	7	11	5	6	- F	
-	-	-	-	-	-	-	-	-	-	1	-	1	1	1	3	1	1	2	- M	572.0
-	-	-	-	-	-	-	-	-	-	-	-	-	2	-	-	-	-	1	- F	
-	-	-	-	-	-	-	-	-	-	-	-	-	-	1	-	-	-	-	- M	572.1
-	-	-	-	-	-	-	-	-	-	-	-	-	-	-	-	-	-	-	- F	
-	-	-	-	-	-	1	-	-	-	1	2	7	-	3	3	2	-	-	- M	572.2
-	-	-	-	-	-	-	-	-	1	-	-	-	1	-	1	2	2	-	- F	
-	-	-	-	-	-	-	-	-	1	-	-	3	-	1	2	1	1	-	- M	572.3
-	-	-	-	-	-	-	-	-	-	-	-	-	-	-	1	2	1	-	- F	
-	-	1	-	-	-	-	-	2	1	2	1	1	3	4	3	2	-	-	- M	572.4
-	-	-	-	-	-	-	-	1	1	-	1	3	2	1	1	1	-	1	- F	
1	1	-	-	1	-	-	1	2	1	2	10	15	11	6	13	4	5	5	- M	572.8
2	-	1	-	-	1	-	-	1	2	2	5	4	2	9	4	6	2	4	- F	
1	-	-	-	-	1	-	1	-	-	-	6	2	1	9	5	7	2	3	- M	573
2	-	-	-	-	-	-	-	1	-	-	1	1	5	7	3	5	3	5	- F	
-	-	-	-	-	-	-	-	-	-	-	-	-	-	1	-	1	-	-	- M	573.0
-	-	-	-	-	-	-	-	-	-	-	-	-	-	1	-	1	-	-	- F	
1	-	-	-	-	-	-	-	1	-	-	1	1	-	1	-	2	2	-	- M	573.3
1	-	-	-	1	-	-	-	1	-	-	-	-	2	-	2	1	1	3	- F	
-	-	-	-	-	-	1	-	-	-	-	4	1	-	4	4	1	-	1	- M	573.8
-	-	-	-	-	-	-	-	-	-	-	1	-	3	4	1	3	2	2	- F	
-	-	-	-	-	-	-	-	-	-	1	-	1	3	1	3	-	-	2	- M	573.9
1	-	-	-	-	-	-	-	-	-	-	-	1	-	2	-	-	-	-	- F	
-	-	-	-	-	1	-	-	-	-	1	1	2	2	6	7	13	22	16	- M	574
-	-	-	-	-	-	-	-	-	1	1	1	-	3	5	5	9	17	42	- F	
-	-	-	-	-	-	-	-	-	-	-	-	-	-	-	-	-	1	-	- M	574.0
-	-	-	-	-	-	-	-	-	-	-	-	-	-	1	-	1	1	3	- F	
-	-	-	-	-	-	-	-	-	-	-	-	-	-	3	3	3	5	3	- M	574.1
-	-	-	-	-	-	-	-	-	-	-	-	-	-	1	2	4	5	7	- F	
-	-	-	-	-	1	-	-	-	-	1	-	1	2	3	2	3	11	7	- M	574.2
-	-	-	-	-	-	-	-	-	1	1	-	-	1	3	3	4	5	16	- F	
-	-	-	-	-	-	-	-	-	-	-	-	-	-	-	-	-	1	-	- M	574.3
-	-	-	-	-	-	-	-	-	-	-	-	-	-	-	-	-	-	-	- F	
-	-	-	-	-	-	-	-	-	-	-	-	-	-	-	1	2	1	2	- M	574.4
-	-	-	-	-	-	-	-	-	-	-	-	-	1	-	-	1	1	1	- F	
-	-	-	-	-	-	-	-	-	-	1	1	-	-	-	1	5	3	4	- M	574.5
-	-	-	-	-	-	-	-	-	-	-	-	-	-	-	-	-	4	15	- F	
-	-	-	-	-	-	-	-	-	1	2	3	4	4	15	17	12	9	20	- M	575
-	-	-	-	-	-	-	-	-	1	-	1	2	4	5	11	8	23	37	- F	
-	-	-	-	-	-	-	-	-	-	1	1	1	1	9	11	8	2	9	- M	575.0
-	-	-	-	-	-	-	-	-	-	-	-	1	1	3	2	2	12	20	- F	

DEATHS FROM EACH CAUSE FOR PROVINCES BY SEX, AND CANADA BY SEX AND AGE, 1982

INT.LIST LISTE INT	CAUSE OF DEATH CAUSE DU DECES		PROVINCE OF RESIDENCE - PROVINCE DE RESIDENCE												
			CANADA	NFLD. T-N.	PEI. IPE.	N.S. N-E.	N.B. N-B.	QUE. QUE.	ONT. ONT.	MAN. MAN.	SASK. SASK.	ALTA. ALTA.	B-C. C-B.	YUKON YUKON	NWT. T.N-O
575.1	OTHER CHOLECYSTITIS AUTRES CHOLECYSTITES	M	28	-	-	-	1	15	8	1	-	2	1	-	
		F	31	-	-	1	2	14	9	2	-	1	2	-	
575.2	OBSTRUCTION OBSTRUCTION	M	-	-	-	-	-	-	-	-	-	-	-	-	
		F	1	-	-	1	-	-	-	-	-	-	-	-	
575.4	PERFORATION PERFORATION	M	10	-	-	-	-	-	8	1	-	1	-	-	
		F	8	-	-	1	-	1	1	-	2	-	3	-	
575.5	FISTULA FISTULE	M	1	-	-	-	-	-	1	-	-	-	-	-	
		F	4	-	-	-	1	1	2	-	-	-	-	-	
575.8	OTHER AUTRES	M	1	-	-	-	-	-	-	-	-	-	1	-	
		F	3	-	-	-	-	-	2	-	1	-	-	-	
575.9	UNSPECIFIED SANS PRECISION	M	4	-	-	-	-	-	-	-	2	-	2	-	
		F	4	1	-	1	-	-	2	-	-	-	-	-	
576	OTHER DISORDERS OF BILIARY TRACT AUTRES MALADIES DES VOIES BILIAIRES	M	50	-	1	3	-	6	17	6	4	6	6	-	
		F	62	1	-	4	3	9	28	3	4	3	7	-	
576.1	CHOLANGITIS ANGIOCHOLITE	M	28	-	-	1	-	4	10	4	2	2	5	-	
		F	27	1	-	1	1	6	11	1	4	-	2	-	
576.2	OBSTRUCTION OF BILE DUCT OBSTRUCTION DES VOIES BILIAIRES	M	7	-	-	1	-	-	3	1	-	2	-	-	
		F	7	-	-	1	-	1	2	1	-	2	-	-	
576.8	OTHER AUTRES	M	14	-	-	1	-	2	4	1	2	2	1	-	
		F	23	-	-	-	2	2	14	1	-	2	2	-	
576.9	UNSPECIFIED SANS PRECISION	M	1	-	1	-	-	-	-	-	-	-	-	-	
		F	5	-	-	2	-	-	1	-	-	1	1	-	
577	DISEASES OF PANCREAS MALADIES DU PANCREAS	M	166	4	1	7	7	49	48	6	12	11	19	-	
		F	101	3	1	2	4	22	34	4	10	8	13	-	
577.0	ACUTE PANCREATITIS PANCREATITE AIGUE	M	136	3	1	6	5	44	38	5	8	11	13	-	
		F	87	3	1	2	4	20	29	2	9	6	11	-	
577.1	CHRONIC PANCREATITIS PANCREATITE CHRONIQUE	M	21	1	-	1	1	3	5	1	4	-	5	-	
		F	6	-	-	-	-	1	3	1	-	-	1	-	
577.2	CYST AND PSEUDOCYST KYTE ET PSEUDOKYTE	M	5	-	-	-	1	1	3	-	-	-	-	-	
		F	5	-	-	-	-	1	1	-	1	1	1	-	
577.8	OTHER AUTRES	M	3	-	-	-	-	1	1	-	-	-	1	-	
		F	2	-	-	-	-	-	1	-	-	1	-	-	
577.9	UNSPECIFIED SANS PRECISION	M	1	-	-	-	-	-	1	-	-	-	-	-	
		F	1	-	-	-	-	-	-	1	-	-	-	-	
578	GASTROINTESTINAL HAEMORRHAGE HEMORRAGIE GASTRO-INTESTINALE	M	234	8	1	11	4	89	57	11	6	23	24	-	
		F	201	5	1	10	7	56	71	5	15	17	14	-	
578.0	HAEMATEMESIS HEMATEMESE	M	2	-	-	-	-	-	1	-	1	-	-	-	
		F	3	-	-	-	-	-	1	-	1	-	-	-	
578.1	MELAENA MELAENA	M	4	-	-	-	-	2	1	-	-	-	1	-	
		F	-	-	-	-	-	-	-	-	-	-	-	-	
578.9	UNSPECIFIED SANS PRECISION	M	228	8	1	11	4	87	56	10	6	22	23	-	
		F	198	5	1	10	7	56	70	4	15	16	14	-	
579	INTESTINAL MALABSORPTION MALABSORPTION INTESTINALE	M	8	-	-	-	-	-	2	1	-	-	5	-	
		F	5	-	-	-	-	1	3	1	-	-	-	-	
579.0	COELIAC DISEASE MALADIE COELIAQUE	M	3	-	-	-	-	-	2	-	-	-	1	-	
		F	1	-	-	-	-	-	1	-	-	-	-	-	
579.8	OTHER AUTRES	M	-	-	-	-	-	-	-	-	-	-	-	-	
		F	1	-	-	-	-	-	-	1	-	-	-	-	
579.9	UNSPECIFIED SANS PRECISION	M	5	-	-	-	-	-	-	1	-	-	4	-	
		F	3	-	-	-	-	1	2	-	-	-	-	-	
TOTAL	(570-579)	M	2395	26	10	73	60	614	858	106	80	244	318	2	
TOTAL	(570-579)	F	1473	24	8	60	39	363	518	74	76	106	203	2	
TOTAL	(520-579)	M	3800	48	24	122	99	932	1349	196	166	354	500	4	
TOTAL	(520-579)	F	3153	39	14	148	74	727	1132	157	171	224	465	2	

X. DISEASES OF THE GENITO-URINARY SYSTEM (580-629)  
X. MALADIES DES ORGANES GENITO-URINAIRES (580-629)

NEPHRITIS, NEPHROTIC SYNDROME AND NEPHROSIS (580-589)  
NEPHRITE, SYNDROME NEPHROTIQUE (580-589)

580	ACUTE GLOMERULONEPHRITIS GLOMERULONEPHRITE AIGUE	M	1	-	-	-	-	1	-	-	-	-	-	-
		F	4	-	-	-	-	1	2	-	-	-	1	-
580.8	WITH OTHER PATHOLOGICAL LESION AVEC AUTRE LESION PATHOLOGIQUE	M	-	-	-	-	-	-	-	-	-	-	-	-
		F	1	-	-	-	-	-	1	-	-	-	-	-



DECES SELON LA CAUSE ET LE SEXE PAR PROVINCE, ET SELON LA CAUSE, LE SEXE ET L'AGE POUR LE CANADA, 1982

AGE (YEARS) - AGE (ANNEES)																			INT. LIST	
00-01	01-04	05-09	10-14	15-19	20-24	25-29	30-34	35-39	40-44	45-49	50-54	55-59	60-64	65-69	70-74	75-79	80-84	85+	NS/ND	LISTE INT.
-	-	-	-	-	-	-	-	-	1	1	1	2	2	3	4	2	3	9	- M	575.1
-	-	-	-	-	-	-	-	-	-	-	1	1	1	-	6	5	5	12	- F	
-	-	-	-	-	-	-	-	-	-	-	-	-	-	1	-	-	-	-	- M	575.2
-	-	-	-	-	-	-	-	-	-	-	-	-	-	-	-	-	-	-	- F	
-	-	-	-	-	-	-	-	-	-	-	-	1	1	2	1	1	3	1	- M	575.4
-	-	-	-	-	-	-	-	-	-	-	-	-	1	-	-	-	3	3	- F	
-	-	-	-	-	-	-	-	-	-	-	-	-	-	-	1	-	-	-	- M	575.5
-	-	-	-	-	-	-	-	-	-	-	-	-	-	-	1	1	2	-	- F	
-	-	-	-	-	-	-	-	-	-	-	-	-	-	-	-	-	1	-	- M	575.8
-	-	-	-	-	-	-	-	-	-	-	-	-	-	-	-	-	1	2	- F	
-	-	-	-	-	-	-	-	-	-	-	1	-	-	1	1	-	-	1	- M	575.9
-	-	-	-	-	-	-	-	-	1	-	-	-	1	1	1	-	-	-	- F	
-	-	-	-	-	-	-	-	-	-	1	1	2	5	4	4	13	7	13	- M	576
-	1	-	-	-	-	-	-	2	2	2	2	-	1	2	6	8	10	26	- F	
-	-	-	-	-	-	-	-	-	-	1	1	1	4	2	3	8	1	7	- M	576.1
-	-	-	-	-	-	-	-	2	2	2	2	-	-	1	2	3	5	8	- F	
-	-	-	-	-	-	-	-	-	-	-	-	1	1	-	-	1	2	2	- M	576.2
-	1	-	-	-	-	-	-	-	-	-	-	-	-	-	-	2	1	3	- F	
-	-	-	-	-	-	-	-	-	-	-	-	-	-	1	1	4	4	4	- M	576.8
-	-	-	-	-	-	-	-	-	-	-	-	-	1	-	2	2	4	14	- F	
-	-	-	-	-	-	-	-	-	-	-	-	-	-	1	-	-	-	-	- M	576.9
-	-	-	-	-	-	-	-	-	-	-	-	-	-	1	2	1	-	1	- F	
-	-	-	-	-	1	5	2	7	6	12	13	18	20	24	20	14	13	11	- M	577
-	-	-	-	-	-	2	2	1	2	4	5	9	6	9	11	20	13	17	- F	
-	-	-	-	-	-	5	1	5	6	9	10	14	14	21	18	13	11	9	- M	577.0
-	-	-	-	-	-	1	2	1	1	4	5	9	4	7	9	17	11	16	- F	
-	-	-	-	-	-	-	1	2	-	1	2	3	6	2	1	1	1	1	- M	577.1
-	-	-	-	-	-	-	-	-	-	-	-	-	-	2	-	1	1	1	- F	
-	-	-	-	-	-	-	-	-	1	1	1	-	1	1	-	-	-	-	- M	577.2
-	-	-	-	-	-	-	-	-	-	-	-	-	-	-	1	2	-	-	- F	
-	-	-	-	-	1	-	-	-	-	1	-	-	-	-	-	-	1	-	- M	577.8
-	-	-	-	-	-	-	-	-	1	-	-	-	-	-	-	-	-	-	- F	
-	-	-	-	-	-	-	-	-	-	-	-	-	-	-	-	-	1	-	- M	577.9
-	-	-	-	-	-	-	-	-	-	-	-	-	-	-	-	-	1	-	- F	
-	-	-	-	-	-	2	-	4	-	3	8	15	21	19	30	35	38	59	- M	578
-	-	-	-	-	1	-	-	2	-	-	2	2	7	10	12	24	36	105	- F	
-	-	-	-	-	-	-	-	-	-	-	-	-	-	-	-	-	-	2	- M	578.0
-	-	-	-	-	-	-	-	-	-	-	-	-	-	-	-	-	-	3	- F	
-	-	-	-	-	-	-	-	-	-	-	-	-	-	1	-	1	1	1	- M	578.1
-	-	-	-	-	-	-	-	-	-	-	-	-	-	-	-	-	-	-	- F	
-	-	-	-	-	-	2	-	4	-	3	8	15	21	18	30	34	37	56	- M	578.9
-	-	-	-	-	1	-	-	2	-	-	2	2	7	10	12	24	36	102	- F	
-	-	-	-	-	-	-	-	-	-	1	1	-	-	2	3	-	-	1	- M	579
-	-	-	-	-	-	-	-	-	-	-	-	2	-	-	-	-	2	1	- F	
-	-	-	-	-	-	-	-	-	-	-	-	-	-	1	2	-	-	-	- M	579.0
-	-	-	-	-	-	-	-	-	-	-	-	1	-	-	-	-	-	-	- F	
-	-	-	-	-	-	-	-	-	-	-	-	-	-	-	-	-	-	-	- M	579.8
-	-	-	-	-	-	-	-	-	-	-	-	-	-	-	-	-	1	-	- F	
-	-	-	-	-	-	-	-	-	1	1	-	-	1	1	-	-	1	1	- M	579.9
-	-	-	-	-	-	-	-	-	-	-	1	1	-	-	-	-	1	1	- F	
2	1	-	1	1	3	18	34	63	108	164	275	341	313	342	262	181	140	144	2 M	TOTAL
8	5	3	1	2	5	14	15	34	50	66	105	123	149	167	151	154	157	263	1 F	TOTAL
16	9	3	1	5	5	24	43	75	127	194	322	421	426	530	474	392	340	390	3 M	TOTAL
12	10	3	3	3	11	15	18	41	70	82	147	185	241	325	333	390	443	820	1 F	TOTAL
-	-	-	-	-	-	-	-	-	-	-	-	-	1	-	-	-	-	-	- M	580
-	-	-	-	-	-	-	-	-	-	-	-	-	1	-	-	-	2	1	- F	
-	-	-	-	-	-	-	-	-	-	-	-	-	-	-	-	-	-	-	- M	580.8
-	-	-	-	-	-	-	-	-	-	-	-	-	-	-	-	-	1	-	- F	

DEATHS FROM EACH CAUSE FOR PROVINCES BY SEX, AND CANADA BY SEX AND AGE, 1982

INT.LIST LISTE INT	CAUSE OF DEATH CAUSE DU DECES		PROVINCE OF RESIDENCE - PROVINCE DE RESIDENCE												
			CANADA	Nfld. T-N.	PEI. IPE.	N.S. N-E.	N.B. N-B.	QUE. QUE.	ONT. ONT.	MAN. MAN.	SASK. SASK.	ALTA. ALTA.	B-C. C-B.	YUKON YUKON	NWT. T.N-O
580.9	UNSPECIFIED SANS PRECISION	M	1	-	-	-	-	1	-	-	-	-	-	-	-
		F	3	-	-	-	-	1	1	-	-	-	1	-	-
581	NEPHROTIC SYNDROME SYNDROME NEPHROTIQUE	M	15	-	-	1	-	6	5	1	-	1	1	-	-
		F	10	2	-	-	-	4	3	-	-	1	-	-	-
581.9	UNSPECIFIED SANS PRECISION	M	15	-	-	1	-	6	5	1	-	1	1	-	-
		F	10	2	-	-	-	4	3	-	-	1	-	-	-
582	CHRONIC GLOMERULONEPHRITIS GLOMERULONEPHRITE CHRONIQUE	M	37	-	-	4	-	10	13	1	2	2	5	-	-
		F	35	1	-	1	2	3	17	2	1	-	8	-	-
582.8	WITH OTHER PATHOLOGICAL LESION AVEC AUTRE LESION PATHOLOGIQUE	M	3	-	-	-	-	1	2	-	-	-	-	-	-
		F	-	-	-	-	-	-	-	-	-	-	-	-	-
582.9	UNSPECIFIED SANS PRECISION	M	34	-	-	4	-	9	11	1	2	2	5	-	-
		F	35	1	-	1	2	3	17	2	1	-	8	-	-
583	NEPHRITIS AND NEPHROPATHY, NOT SPECIFIED AS ACUTE OR CHRONIC NEPHRITE ET NEPHROPATHIE, NON PRECISEES AIGUES NI CHRONIQUES	M	48	-	-	3	-	10	12	8	2	4	9	-	-
		F	36	-	-	1	1	8	9	2	3	6	6	-	-
583.0	WITH LESION OF PROLIFERATIVE GLOMERULONEPHRITIS AVEC LESION HISTOLOGIQUE DE GLOMERULONEPHRITE PROLIFERATIVE	M	1	-	-	-	-	1	-	-	-	-	-	-	-
		F	-	-	-	-	-	-	-	-	-	-	-	-	-
583.1	WITH LESION OF MEMBRANOUS GLOMERULONEPHRITIS AVEC LESION HISTOLOGIQUE DE GLOMERULONEPHRITE MEMBRANEUSE	M	1	-	-	-	-	-	-	1	-	-	-	-	-
		F	-	-	-	-	-	-	-	-	-	-	-	-	-
583.2	WITH LESION OF MEMBRANOPROLIFERATIVE GLOMERULONEPHRITIS AVEC LESION HISTOLOGIQUE DE GLOMERULONEPHRITE MEMBRANO-PROLIFERATI	M	1	-	-	-	-	-	1	-	-	-	-	-	-
		F	-	-	-	-	-	-	-	-	-	-	-	-	-
583.4	WITH LESION OF RAPIDLY PROGRESSIVE GLOMERULONEPHRITIS AVEC LESION HISTOLOGIQUE DE GLOMERULONEPHRITE MALIGNNE	M	-	-	-	-	-	-	-	-	-	-	-	-	-
		F	1	-	-	-	-	-	1	-	-	-	-	-	-
583.6	WITH LESION, RENAL CORTICAL NECROSIS AVEC LESION, NECROSE CORTICALE RENALE	M	1	-	-	-	-	-	-	1	-	-	-	-	-
		F	-	-	-	-	-	-	-	-	-	-	-	-	-
583.8	WITH OTHER PATHOLOGICAL LESION AVEC AUTRE LESION PATHOLOGIQUE	M	9	-	-	1	-	-	4	3	-	1	-	-	-
		F	7	-	-	-	-	1	3	1	-	1	1	-	-
583.9	UNSPECIFIED SANS PRECISION	M	35	-	-	2	-	9	7	3	2	3	9	-	-
		F	28	-	-	1	1	7	5	1	3	5	5	-	-
584	ACUTE RENAL FAILURE INSUFFISANCE RENALE AIGUE	M	74	3	-	2	4	29	23	3	1	2	7	-	-
		F	69	2	-	2	3	20	24	2	3	7	6	-	-
584.5	WITH LESION OF TUBULAR NECROSIS AVEC LESION HISTOLOGIQUE, NECROSE	M	7	-	-	-	-	4	2	-	-	1	-	-	-
		F	13	-	-	-	-	5	2	-	2	3	1	-	-
584.7	WITH LESION, RENAL MEDULLARY NECROSIS AVEC LESION, NECROSE MEDULLAIRE	M	1	-	-	-	-	1	-	-	-	-	-	-	-
		F	1	-	-	-	-	1	-	-	-	-	-	-	-
584.9	UNSPECIFIED SANS PRECISION	M	66	3	-	2	4	24	21	3	1	1	7	-	-
		F	55	2	-	2	3	14	22	2	1	4	5	-	-
585	CHRONIC RENAL FAILURE INSUFFISANCE RENALE CHRONIQUE	M	196	9	1	14	3	49	57	17	13	21	11	-	1
		F	165	5	1	12	5	31	65	7	15	11	13	-	-
586	RENAL FAILURE, UNSPECIFIED INSUFFISANCE RENALE, SANS PRECISION	M	436	14	5	25	17	122	153	29	18	16	37	-	-
		F	385	16	2	35	21	122	109	11	26	19	24	-	-
587	RENAL SCLEROSIS, UNSPECIFIED SCLEROSE RENALE, SANS PRECISION	M	3	-	-	-	-	-	2	1	-	-	-	-	-
		F	2	-	-	-	-	1	-	1	-	-	-	-	-
588	DISORDERS, FROM IMPAIRED RENAL FUNCTION AUTRES TROUBLES FONCTIONNELS DU REIN	M	3	-	-	-	-	1	1	-	-	-	1	-	-
		F	-	-	-	-	-	-	-	-	-	-	-	-	-
588.8	OTHER AUTRES	M	3	-	-	-	-	1	1	-	-	-	1	-	-
		F	-	-	-	-	-	-	-	-	-	-	-	-	-
589	SMALL KIDNEY OF UNKNOWN CAUSE HYPOPLASIE RENALE D'ORIGINE INCONNUE	M	1	-	-	-	-	-	1	-	-	-	-	-	-
		F	-	-	-	-	-	-	-	-	-	-	-	-	-
589.0	UNILATERAL UNILATERALE	M	1	-	-	-	-	-	1	-	-	-	-	-	-
		F	-	-	-	-	-	-	-	-	-	-	-	-	-
TOTAL	(580-589)	M	814	26	6	49	24	228	267	60	36	46	71	-	1
TOTAL	(580-589)	F	706	26	3	51	32	190	229	25	48	44	58	-	-
OTHER DISEASES OF URINARY SYSTEM (590-599) AUTRES MALADIES DE L'APPAREIL URINAIRE (590-599)															
590	INFECTIONS OF KIDNEY INFECTIONS RENALES	M	82	-	-	2	3	24	26	9	2	10	6	-	-
		F	123	2	-	3	4	24	45	7	6	10	22	-	-

DECES SELON LA CAUSE ET LE SEXE PAR PROVINCE, ET SELON LA CAUSE, LE SEXE ET L'AGE POUR LE CANADA, 1982

AGE (YEARS) - AGE (ANNEES)																		INT. LIST			
00-01	01-04	05-09	10-14	15-19	20-24	25-29	30-34	35-39	40-44	45-49	50-54	55-59	60-64	65-69	70-74	75-79	80-84	85+	NS/ND	LISTE INT.	
-	-	-	-	-	-	-	-	-	-	-	-	-	1	-	-	-	-	-	-	M	580.9
-	-	-	-	-	-	-	-	-	-	-	-	-	1	-	-	-	1	1	-	F	-
-	1	-	1	-	-	-	-	1	-	-	1	1	1	1	-	3	4	2	-	M	581
-	-	-	-	-	-	-	-	-	-	-	-	-	-	-	-	-	-	-	-	F	-
-	1	-	1	-	-	-	-	1	-	-	1	1	1	1	-	3	4	2	-	M	581.9
-	-	-	-	-	-	-	-	-	-	-	-	-	-	-	-	-	-	-	-	F	-
-	-	-	1	-	-	-	1	-	1	1	1	2	1	3	8	5	7	6	-	M	582
-	-	-	-	-	1	-	-	1	2	-	2	2	1	2	1	5	5	13	-	F	-
-	-	-	-	-	-	-	-	-	-	-	-	-	-	-	1	-	1	1	-	M	582.8
-	-	-	-	-	-	-	-	-	-	-	-	-	-	-	-	-	-	-	-	F	-
-	-	-	1	-	-	-	1	-	1	1	1	2	1	3	7	5	6	5	-	M	582.9
-	-	-	-	-	1	-	-	1	2	-	2	2	1	2	1	5	5	13	-	F	-
-	-	-	-	2	-	2	-	-	2	1	2	5	7	5	3	7	4	8	-	M	583
-	-	-	1	1	1	-	-	-	1	1	2	1	1	3	5	11	6	2	-	F	-
-	-	-	-	1	-	-	-	-	-	-	-	-	-	-	-	-	-	-	-	M	583.0
-	-	-	-	-	-	-	-	-	-	-	-	-	-	-	-	-	-	-	-	F	-
-	-	-	-	-	-	-	-	-	-	-	-	-	1	-	-	-	-	-	-	M	583.1
-	-	-	-	-	-	-	-	-	-	-	-	-	-	-	-	-	-	-	-	F	-
-	-	-	-	-	-	-	-	-	-	-	-	-	-	-	-	1	-	-	-	M	583.2
-	-	-	-	-	-	-	-	-	-	-	-	-	-	-	-	-	-	-	-	F	-
-	-	-	-	-	-	-	-	-	-	-	-	-	-	-	-	1	-	-	-	M	583.4
-	-	-	-	-	-	-	-	-	-	-	-	-	-	-	-	-	-	-	-	F	-
-	-	-	-	-	-	-	-	-	-	-	-	-	-	-	-	1	-	-	-	M	583.6
-	-	-	-	-	-	-	-	-	-	-	-	-	-	-	-	-	-	-	-	F	-
-	-	-	-	-	-	-	-	-	-	-	-	2	1	1	-	3	1	1	-	M	583.8
-	-	-	-	-	-	-	-	-	-	-	1	-	-	2	1	2	-	1	-	F	-
-	-	-	1	1	1	2	-	-	2	1	2	3	5	4	3	2	3	7	-	M	583.9
-	-	-	-	-	-	-	-	-	1	1	1	1	1	1	4	8	6	1	-	F	-
1	-	-	-	-	-	1	-	-	1	1	2	3	10	12	10	13	8	12	-	M	584
1	-	-	-	1	-	-	1	-	2	-	4	1	7	9	5	10	14	14	-	F	-
-	-	-	-	-	-	1	-	-	-	-	-	1	1	1	3	-	-	-	-	M	584.5
-	-	-	-	-	-	-	-	-	-	-	-	2	-	1	2	1	4	3	-	F	-
-	-	-	-	-	-	-	-	-	-	-	-	-	1	-	-	-	-	-	-	M	584.7
-	-	-	-	-	-	-	-	-	-	-	-	-	-	1	-	-	-	-	-	F	-
1	-	-	-	-	-	-	-	-	1	1	2	2	8	11	7	13	8	12	-	M	584.9
1	-	-	-	1	-	-	1	-	2	1	2	1	6	6	4	10	10	11	-	F	-
-	-	1	-	1	2	2	3	2	-	2	5	8	9	24	28	34	31	44	-	M	585
-	-	-	-	1	2	-	2	1	-	-	5	6	5	14	28	25	26	50	-	F	-
4	2	-	1	-	-	-	2	1	9	5	10	11	14	47	51	73	79	127	-	M	586
2	-	-	-	-	-	-	3	-	1	2	4	12	14	43	39	61	65	139	-	F	-
-	-	-	-	-	-	1	-	-	-	-	-	-	-	-	-	1	-	1	-	M	587
-	-	-	-	-	-	-	-	-	-	-	-	-	-	-	-	1	-	-	-	F	-
1	-	-	-	-	-	-	-	-	-	-	-	-	-	-	1	1	-	-	-	M	588
-	-	-	-	-	-	-	-	-	-	-	-	-	-	-	-	-	-	-	-	F	-
1	-	-	-	-	-	-	-	-	-	-	-	-	-	-	1	1	-	-	-	M	588.8
-	-	-	-	-	-	-	-	-	-	-	-	-	-	-	-	-	-	-	-	F	-
-	-	-	-	-	-	-	-	-	-	-	-	-	-	-	-	1	-	-	-	M	589
-	-	-	-	-	-	-	-	-	-	-	-	-	-	-	-	-	-	-	-	F	-
-	-	-	-	-	-	-	-	-	-	-	-	-	-	-	-	1	-	-	-	M	589.0
-	-	-	-	-	-	-	-	-	-	-	-	-	-	-	-	-	-	-	-	F	-
6	2	1	3	3	2	6	6	4	13	10	21	30	43	93	102	136	133	200	-	M	TOTAL
3	1	-	1	3	4	-	6	2	6	3	17	22	29	72	79	116	123	219	-	F	TOTAL
-	-	-	-	1	-	-	1	1	2	3	3	4	2	4	14	10	15	22	-	M	590
1	-	-	-	-	-	-	-	-	3	4	1	4	6	9	19	16	23	37	-	F	-





DEATHS FROM EACH CAUSE FOR PROVINCES BY SEX, AND CANADA BY SEX AND AGE, 1982

INT. LIST LISTE INT	CAUSE OF DEATH CAUSE DU DECES		PROVINCE OF RESIDENCE - PROVINCE DE RESIDENCE												
			CANADA	NFLD. T-N.	PEI. IPE.	N.S. N-E.	N.B. N-B.	QUE. QUE.	ONT. ONT.	MAN. MAN.	SASK. SASK.	ALTA. ALTA.	B-C. C-B.	YUKON YUKON	NWT. T.N-O
598.9	UNSPECIFIED SANS PRECISION	M F	3 -	- -	- -	- -	1 -	1 -	1 -	- -	- -	- -	- -	- -	- -
599	OTHER DISORDERS OF URINARY TRACT AUTRES AFFECTIONS DES VOIES URINAIRES	M F	142 149	6 1	- -	8 8	2 3	43 46	39 62	6 4	5 2	9 9	24 14	- -	- -
599.0	INFECTION SITE NOS INFECTION SIEGE SAI	M F	125 144	5 1	- -	8 7	1 3	39 45	34 59	4 4	4 2	8 9	22 14	- -	- -
599.1	URETHRAL FISTULA FISTULE URETRALE	M F	- 1	- -	- -	- 1	- -	- -	- -	- -	- -	- -	- -	- -	- -
599.6	URINARY OBSTRUCTION, UNSPECIFIED OBSTRUCTION DES VOIES URINAIRES, SAI	M F	11 2	1 -	- -	- -	- -	1 1	4 1	2 -	1 -	1 -	1 -	- -	- -
599.7	HAEMATURIA HEMATURIE	M F	2 2	- -	- -	- -	- -	2 -	- 2	- -	- -	- -	- -	- -	- -
599.8	OTHER AUTRES	M F	2 -	- -	- -	- -	- -	- -	1 -	- -	- -	- -	1 -	- -	- -
599.9	UNSPECIFIED SANS PRECISION	M F	2 -	- -	- -	- -	1 -	1 -	- -	- -	- -	- -	- -	- -	- -
TOTAL	(590-599)	M	322	8	1	11	12	90	93	23	9	24	51	-	-
TOTAL	(590-599)	F	350	4	1	15	9	94	134	17	11	23	42	-	-
DISEASES OF MALE GENITAL ORGANS (600-608) MALADIES DES ORGANES GENITAUX DE L'HOMME (600-608)															
600	HYPERPLASIA OF PROSTATE HYPERPLASIE DE LA PROSTATE	M	85	4	3	5	1	12	30	4	3	5	18	-	-
601	INFLAMMATORY DISEASES OF PROSTATE AFFECTIONS INFLAMMATOIRES, PROSTATE	M	10	-	-	1	-	2	4	-	1	1	1	-	-
601.0	ACUTE PROSTATITIS PROSTATITE AIGUE	M	1	-	-	-	-	1	-	-	-	-	-	-	-
601.1	CHRONIC PROSTATITIS PROSTATITE CHRONIQUE	M	2	-	-	-	-	-	1	-	-	-	1	-	-
601.2	ABSCESS ABCES	M	1	-	-	1	-	-	-	-	-	-	-	-	-
601.8	OTHER AUTRES	M	1	-	-	-	-	-	1	-	-	-	-	-	-
601.9	UNSPECIFIED SANS PRECISION	M	5	-	-	-	-	1	2	-	1	1	-	-	-
602	OTHER DISORDERS OF PROSTATE AUTRES AFFECTIONS DE LA PROSTATE	M	4	-	-	-	1	2	1	-	-	-	-	-	-
602.9	UNSPECIFIED SANS PRECISION	M	4	-	-	-	1	2	1	-	-	-	-	-	-
603	HYDROCELE HYDROCELE	M	1	-	-	-	-	1	-	-	-	-	-	-	-
603.9	UNSPECIFIED SANS PRECISION	M	1	-	-	-	-	1	-	-	-	-	-	-	-
604	ORCHITIS AND EPIDIDYMITIS ORCHITE ET EPIDIDYMITITE	M	3	-	-	-	-	-	2	-	-	-	1	-	-
604.9	WITHOUT MENTION OF ABSCESS SANS MENTION D'ABCES	M	3	-	-	-	-	-	2	-	-	-	1	-	-
607	DISORDERS OF PENIS AFFECTIONS DU PENIS	M	1	-	-	-	-	1	-	-	-	-	-	-	-
607.2	OTHER INFLAMMATORY DISORDER AUTRE AFFECTION INFLAMMATOIRE	M	1	-	-	-	-	1	-	-	-	-	-	-	-
608	OTHER DISORDERS AUTRES AFFECTIONS	M	7	-	-	-	1	-	3	1	1	1	-	-	-
608.4	OTHER INFLAMMATORY DISORDERS AUTRES AFFECTIONS INFLAMMATOIRES	M	5	-	-	-	1	-	2	-	1	1	-	-	-
608.8	OTHER AUTRES	M	2	-	-	-	-	-	1	1	-	-	-	-	-
TOTAL	(600-608) (600-608)	M	111	4	3	6	3	18	40	5	5	7	20	-	-
INFLAMMATORY DISEASES OF FEMALE PELVIC ORGANS (614-616) AFFECTIONS INFLAMMATOIRES DES ORGANES PELVIENS DE LA FEMME (614-616)															
614	OVARY, FALLOPIAN TUBE, PELVIC CELLULAR TISSUE AND PERITONEUM OVAIRE, TROMPE DE FALLOPE, TISSU CELLULAIRE PELVIEN ET PERITOINE	F	9	-	1	1	-	4	2	-	-	1	-	-	-

DECES SELON LA CAUSE ET LE SEXE PAR PROVINCE, ET SELON LA CAUSE, LE SEXE ET L'AGE POUR LE CANADA, 1982

AGE (YEARS) - AGE (ANNEES)																			INT. LIST		
00-01	01-04	05-09	10-14	15-19	20-24	25-29	30-34	35-39	40-44	45-49	50-54	55-59	60-64	65-69	70-74	75-79	80-84	85+	NS/ND	LISTE INT.	
-	-	-	-	-	-	-	-	-	-	-	-	-	-	1	1	1	-	-	-	M	598.9
-	-	-	-	-	-	-	-	-	-	-	-	-	-	-	-	-	-	-	-	F	-
-	-	-	-	1	-	-	-	1	-	2	2	2	5	12	24	20	22	52	1	M	599
-	-	-	-	-	-	-	-	-	-	-	-	-	6	9	10	20	34	67	-	F	-
-	-	-	-	1	-	-	-	1	-	2	2	1	4	12	21	19	18	45	1	M	599.0
-	-	-	-	-	-	-	-	-	-	-	-	-	6	9	10	20	32	64	-	F	-
-	-	-	-	-	-	-	-	-	-	-	-	-	-	-	-	-	-	-	1	M	599.1
-	-	-	-	-	-	-	-	-	-	-	-	-	-	-	-	-	-	-	-	F	-
-	-	-	-	-	-	-	-	-	-	-	-	-	-	-	1	1	3	6	-	M	599.6
-	-	-	-	-	-	-	-	-	-	-	-	-	-	-	-	-	1	1	-	F	-
-	-	-	-	-	-	-	-	-	-	-	-	-	-	-	1	-	-	1	-	M	599.7
-	-	-	-	-	-	-	-	-	-	-	-	-	-	-	-	-	1	1	-	F	-
-	-	-	-	-	-	-	-	-	-	-	-	1	1	-	-	-	-	-	-	M	599.8
-	-	-	-	-	-	-	-	-	-	-	-	-	-	-	-	-	-	-	-	F	-
-	-	-	-	-	-	-	-	-	-	-	-	-	-	-	1	-	1	-	-	M	599.9
-	-	-	-	-	-	-	-	-	-	-	-	-	-	-	-	-	-	-	-	F	-
1	2	-	1	1	-	1	1	2	2	6	6	10	9	26	49	50	54	103	1	M	TOTAL
-	-	-	-	-	-	-	-	-	-	-	-	-	-	-	-	-	-	-	-	F	TOTAL
-	-	-	-	-	-	-	-	-	-	-	1	-	2	6	4	8	21	43	-	M	600
-	-	-	-	-	-	-	-	-	-	-	-	-	-	1	2	1	3	3	-	M	601
-	-	-	-	-	-	-	-	-	-	-	-	-	-	-	-	1	-	-	-	M	601.0
-	-	-	-	-	-	-	-	-	-	-	-	-	-	1	-	-	-	1	-	M	601.1
-	-	-	-	-	-	-	-	-	-	-	-	-	-	-	-	-	-	1	-	M	601.2
-	-	-	-	-	-	-	-	-	-	-	-	-	-	-	-	-	1	-	-	M	601.8
-	-	-	-	-	-	-	-	-	-	-	-	-	-	-	2	-	2	1	-	M	601.9
-	-	-	-	-	-	-	-	-	-	-	-	-	-	-	1	2	1	-	-	M	602
-	-	-	-	-	-	-	-	-	-	-	-	-	-	-	1	2	1	-	-	M	602.9
-	-	-	-	-	-	-	-	-	-	-	-	-	-	-	-	-	1	-	-	M	603
-	-	-	-	-	-	-	-	-	-	-	-	-	-	-	-	-	1	-	-	M	603.9
-	-	-	-	-	-	-	-	-	-	-	-	-	-	1	-	1	1	-	-	M	604
-	-	-	-	-	-	-	-	-	-	-	-	-	-	1	-	1	1	-	-	M	604.9
-	-	-	-	-	-	-	-	-	-	-	-	-	-	-	-	1	-	-	-	M	607
-	-	-	-	-	-	-	-	-	-	-	-	-	-	-	-	1	-	-	-	M	607.2
-	-	-	-	-	-	-	-	-	-	1	1	2	-	1	1	-	1	-	-	M	608
-	-	-	-	-	-	-	-	-	-	1	1	1	-	-	1	-	1	-	-	M	608.4
-	-	-	-	-	-	-	-	-	-	-	-	-	1	-	1	-	-	-	-	M	608.8
-	-	-	-	-	-	-	-	-	-	-	2	1	4	8	8	14	27	47	-	M	TOTAL
-	-	-	-	-	-	-	-	-	1	1	-	-	1	1	1	1	-	2	1	F	614

DEATHS FROM EACH CAUSE FOR PROVINCES BY SEX, AND CANADA BY SEX AND AGE, 1982

INT. LIST LISTE INT	CAUSE OF DEATH CAUSE DU DECES	CANADA	PROVINCE OF RESIDENCE - PROVINCE DE RESIDENCE												
			MFLD. T-N.	PEI. IPE.	N.S. N-E.	N.B. N-B.	QUE. QUE.	ONT. ONT.	MAN. MAN.	SASK. SASK.	ALTA. ALTA.	B-C. C-B.	YUKON YUKON	NMT. T.N-O	
614.2	SALPINGITIS AND OOPHORITIS NOS SALPINGITE ET OVARITE SAI	F	1	-	-	-	-	1	-	-	-	-	-	-	-
614.4	PARAMETRITIS CHRONIC OR NOS PARAMETRITE CHRONIQUE DU SAI	F	5	-	1	1	-	1	2	-	-	-	-	-	-
614.9	UNSPECIFIED SANS PRECISION	F	3	-	-	-	-	2	-	-	-	1	-	-	-
615	INFLAMMATORY DISEASES OF UTERUS, EXCEPT CERVIX AFFECTIONS INFLAMMATOIRES DE L'UTERUS A L'EXCLUSION DU COL	F	2	-	-	-	-	1	1	-	-	-	-	-	-
615.9	UNSPECIFIED SANS PRECISION	F	2	-	-	-	-	1	1	-	-	-	-	-	-
616	INFLAMMATORY DISEASES OF CERVIX, VAGINA AND VULVA AFFECTIONS INFLAMMATOIRES, COL DE L'UTERUS, VAGIN, ET VULVE	F	3	-	-	-	-	2	1	-	-	-	-	-	-
616.1	VAGINITIS AND VULVOVAGINITIS VAGINITE ET VULVOVAGINITE	F	2	-	-	-	-	1	1	-	-	-	-	-	-
616.9	UNSPECIFIED SANS PRECISION	F	1	-	-	-	-	1	-	-	-	-	-	-	-
TOTAL	(614-616) (614-616)	F	14	-	1	1	-	7	4	-	-	1	-	-	-
OTHER DISORDERS OF FEMALE GENITAL TRACT (617-629) AUTRES AFFECTIONS DES ORGANES GENITAUX DE LA FEMME (617-629)															
618	GENITAL PROLAPSE PROLAPSUS GENITAL	F	2	-	-	-	-	-	2	-	-	-	-	-	-
618.3	UTEROVAGINAL, COMPLETE UTERO-VAGINAL COMPLET	F	1	-	-	-	-	-	1	-	-	-	-	-	-
618.9	UNSPECIFIED SANS PRECISION	F	1	-	-	-	-	-	1	-	-	-	-	-	-
619	FISTULAE INVOLVING GENITAL TRACT FISTULES INTERESSANT, ORGANES GENITAUX	F	4	-	-	-	-	1	1	1	1	-	-	-	-
619.0	URINARY-GENITAL TRACT GENITO-URINAIRE	F	1	-	-	-	-	-	1	-	-	-	-	-	-
619.1	DIGESTIVE-GENITAL TRACT ENTERO-GENITALE	F	3	-	-	-	-	1	-	1	1	-	-	-	-
620	NONINFLAMMATORY OF OVARY, FALLOPIAN TUBE AND BROAD LIGAMENT NON INFLAMMATOIRES DE L'OVAIRE, TROMPE DE FALLOPE, LIGAMENT LARGE	F	4	-	-	1	-	2	-	-	-	-	1	-	-
620.2	OVARIAN CYST OTHER AND NOS KYSTES OVARIENS, AUTRES ET SAI	F	2	-	-	1	-	-	-	-	-	-	1	-	-
620.9	UNSPECIFIED SANS PRECISION	F	2	-	-	-	-	2	-	-	-	-	-	-	-
627	MENOPAUSAL AND POSTMENOPAUSAL DISORDERS TROUBLES MENOPAUSIQUES ET POSTMENOPAUSIQUES	F	1	-	-	-	-	-	1	-	-	-	-	-	-
627.1	POSTMENOPAUSAL BLEEDING HEMORRAGIE POSTMENOPAUSIQUE	F	1	-	-	-	-	-	1	-	-	-	-	-	-
629	OTHER DISORDERS OF GENITAL ORGANS AUTRES AFFECTIONS DES ORGANES GENITAUX	F	1	-	-	-	1	-	-	-	-	-	-	-	-
629.9	UNSPECIFIED SANS PRECISION	F	1	-	-	-	1	-	-	-	-	-	-	-	-
TOTAL	(617-629) (617-629)	F	12	-	-	1	1	3	4	1	1	-	1	-	-
TOTAL	(580-629)	M	1247	38	10	66	39	336	400	88	50	77	142	-	1
TOTAL	(580-629)	F	1082	30	5	68	42	294	371	43	60	68	101	-	-

XI. COMPLICATIONS PREGNANCY, CHILDBIRTH, PUERPERIUM (630-676)  
 XII. COMPLICATIONS GROSSESSE, L'ACCOUCHEMENT, SUITE DE COUCHE (630-676)

COMPLICATIONS MAINLY RELATED TO PREGNANCY (640-648)  
 COMPLICATIONS LIEES PRINCIPALEMENT A LA GROSSESSE (640-648)

641	ANTEPARTUM HAEMORRHAGE, ABRUPTIO PLACENTAE, AND PLACENTA PRAEVIA HEMORRAGIE ANTEPARTUM ET PLACENTA PRAEVIA	F	1	-	-	-	-	-	1	-	-	-	-	-	-
-----	---	---	---	---	---	---	---	---	---	---	---	---	---	---	---







DECES SELON LA CAUSE ET LE SEXE PAR PROVINCE, ET SELON LA CAUSE, LE SEXE ET L'AGE POUR LE CANADA, 1982

AGE (YEARS) - AGE (ANNEES)																			INT. LIST			
00-01	01-04	05-09	10-14	15-19	20-24	25-29	30-34	35-39	40-44	45-49	50-54	55-59	60-64	65-69	70-74	75-79	80-84	85+	NS/ND	LISTE INT.		
-	-	-	-	-	-	-	1	-	-	-	-	-	-	-	-	-	-	-	-	F	641.1	
-	-	-	-	1	-	-	-	-	-	-	-	-	-	-	-	-	-	-	-	-	F	646
-	-	-	-	1	-	-	-	-	-	-	-	-	-	-	-	-	-	-	-	-	F	646.7
-	-	-	-	-	-	1	-	-	-	-	-	-	-	-	-	-	-	-	-	-	F	648
-	-	-	-	-	-	1	-	-	-	-	-	-	-	-	-	-	-	-	-	-	F	648.6
-	-	-	-	1	-	1	1	-	-	-	-	-	-	-	-	-	-	-	-	-	F	TOTAL
-	-	-	-	-	-	2	-	-	-	-	-	-	-	-	-	-	-	-	-	-	F	666
-	-	-	-	-	-	1	-	-	-	-	-	-	-	-	-	-	-	-	-	-	F	666.0
-	-	-	-	-	-	1	-	-	-	-	-	-	-	-	-	-	-	-	-	-	F	666.1
-	-	-	-	-	-	-	1	-	-	-	-	-	-	-	-	-	-	-	-	-	F	669
-	-	-	-	-	-	-	1	-	-	-	-	-	-	-	-	-	-	-	-	-	F	669.7
-	-	-	-	-	-	2	1	-	-	-	-	-	-	-	-	-	-	-	-	-	F	TOTAL
-	-	-	-	-	-	-	-	1	-	-	-	-	-	-	-	-	-	-	-	-	F	674
-	-	-	-	-	-	-	-	1	-	-	-	-	-	-	-	-	-	-	-	-	F	674.0
-	-	-	-	-	-	-	-	1	-	-	-	-	-	-	-	-	-	-	-	-	F	TOTAL
-	-	-	-	1	-	3	2	1	-	-	-	-	-	-	-	-	-	-	-	-	F	TOTAL
-	-	-	-	-	-	-	-	-	-	-	-	-	-	-	-	1	-	-	-	-	M	680
1	-	-	-	-	-	-	-	-	-	-	-	1	-	-	-	-	-	1	-	-	F	680
-	-	-	-	-	-	-	-	-	-	-	-	-	-	-	-	-	-	-	1	-	M	680.2
-	-	-	-	-	-	-	-	-	-	-	-	-	-	-	-	-	-	-	-	1	F	680.2
1	-	-	-	-	-	-	-	-	-	-	-	1	-	-	-	1	-	-	-	-	M	680.9
-	-	-	-	-	-	-	-	-	-	-	-	1	-	-	-	-	-	-	-	-	F	680.9
-	-	-	-	-	-	-	-	-	2	-	3	1	1	1	3	1	2	2	-	-	M	682
-	-	-	-	-	-	-	-	-	-	-	2	1	1	1	2	3	1	8	-	-	F	682
-	-	-	-	-	-	-	-	-	-	-	1	-	1	-	1	-	-	1	-	-	M	682.2
-	-	-	-	-	-	-	-	-	-	-	-	-	-	-	1	-	-	1	-	-	F	682.2
-	-	-	-	-	-	-	-	-	-	-	1	1	-	-	2	-	-	-	-	-	M	682.3
-	-	-	-	-	-	-	-	-	-	-	-	-	-	-	-	-	-	-	-	-	F	682.3
-	-	-	-	-	-	-	-	-	1	-	-	-	-	-	-	-	-	-	-	-	M	682.4
-	-	-	-	-	-	-	-	-	-	-	-	-	-	-	-	-	-	-	-	-	F	682.4
-	-	-	-	-	-	-	-	-	-	-	-	-	-	-	-	-	-	1	-	-	M	682.5
-	-	-	-	-	-	-	-	-	-	-	-	-	-	-	-	-	-	1	-	-	F	682.5
-	-	-	-	-	-	-	-	-	1	-	-	2	1	-	-	-	1	-	-	-	M	682.6
-	-	-	-	-	-	-	-	-	-	-	-	2	1	-	-	-	1	3	-	-	F	682.6
-	-	-	-	-	-	-	-	-	-	-	-	-	-	-	-	-	-	-	1	-	M	682.8
-	-	-	-	-	-	-	-	-	-	-	-	-	-	-	-	-	-	-	1	-	F	682.8

DEATHS FROM EACH CAUSE FOR PROVINCES BY SEX, AND CANADA BY SEX AND AGE, 1982

PROVINCE OF RESIDENCE - PROVINCE DE RESIDENCE

INT.LIST LISTE INT	CAUSE OF DEATH CAUSE DU DECES		CANADA	NFLD. T-N.	PEI. IPE.	N.S. N-E.	N.B. N-B.	QUE. QUE.	ONT. ONT.	MAN. MAN.	SASK. SASK.	ALTA. ALTA.	B-C. C-B.	YUKON	NWT. T.N-O
682.9	UNSPECIFIED SITE DE LOCALISATION NON PRECISEE	M	4	-	-	1	-	-	2	-	-	-	1	-	-
		F	6	-	-	-	-	1	5	-	-	-	-	-	-
685	PILONIDAL CYST KYTE DERMOIDE PARARECTAL	M	1	-	-	-	-	-	1	-	-	-	-	-	-
		F	-	-	-	-	-	-	-	-	-	-	-	-	-
685.1	WITHOUT MENTION OF ABSCESS SANS MENTION D'ABCES	M	1	-	-	-	-	-	1	-	-	-	-	-	-
		F	-	-	-	-	-	-	-	-	-	-	-	-	-
686	OTHER LOCAL INFECTIONS OF SKIN AUTRES INFECTIONS LOCALISEES DE LA PEAU	M	7	-	-	-	1	3	2	-	-	1	-	-	-
		F	6	-	-	-	1	-	3	-	-	-	2	-	-
686.0	PYODERMA PYODERMITE	M	1	-	-	-	-	1	-	-	-	-	-	-	-
		F	2	-	-	-	-	-	2	-	-	-	-	-	-
686.1	PYOGENIC GRANULOMA BOTRYOMYCOME	M	3	-	-	-	1	-	1	-	-	1	-	-	-
		F	1	-	-	-	-	-	-	-	-	-	1	-	-
686.9	UNSPECIFIED SANS PRECISION	M	3	-	-	-	-	2	1	-	-	-	-	-	-
		F	3	-	-	-	1	-	1	-	-	-	1	-	-
TOTAL	(680-686)	M	25	2	-	1	1	4	9	-	1	4	3	-	-
TOTAL	(680-686)	F	26	-	-	1	1	3	11	2	-	2	6	-	-
OTHER INFLAMMATORY CONDITIONS, SKIN AND SUBCUTANEOUS TISSUE (690-698) AUTRE AFFECTION INFLAMMATOIRE, PEAU TISSU CELLULAIRE SOUS-CUTANE (690-698)															
693	DERMATITIS DUE TO INGESTION OF SUBSTANCES DERMITE DUE A INGESTION DE SUBSTANCES	M	-	-	-	-	-	-	-	-	-	-	-	-	-
		F	1	-	-	-	-	-	1	-	-	-	-	-	-
693.0	DUE TO DRUGS AND MEDICAMENTS DUE AUX MEDICAMENTS	M	-	-	-	-	-	-	-	-	-	-	-	-	-
		F	1	-	-	-	-	-	1	-	-	-	-	-	-
694	BULLOUS DERMATOSES DERMATOSES BULLEUSES	M	1	-	-	-	-	-	1	-	-	-	-	-	-
		F	7	-	-	-	-	2	3	-	-	-	2	-	-
694.4	PEMPHIGUS PEMPHIGUS	M	1	-	-	-	-	-	1	-	-	-	-	-	-
		F	4	-	-	-	-	1	2	-	-	-	1	-	-
694.5	PEMPHIGOID PEMPHIGOIDE	M	-	-	-	-	-	-	-	-	-	-	-	-	-
		F	3	-	-	-	-	1	1	-	-	-	1	-	-
695	ERYTHEMATOUS CONDITIONS AFFECTIONS ERYTHEMATEUSES	M	7	1	-	1	-	-	1	-	-	3	1	-	-
		F	9	-	-	-	-	2	4	1	-	1	1	-	-
695.1	ERYTHEMA MULTIFORME ERYTHEME POLYMORPHE	M	5	1	-	-	-	-	-	-	-	3	1	-	-
		F	3	-	-	-	-	-	2	1	-	-	-	-	-
695.4	LUPUS ERYTHEMATOSUS LUPUS ERYTHEMATEUX CHRONIQUE	M	1	-	-	-	-	-	1	-	-	-	-	-	-
		F	6	-	-	-	-	2	2	-	-	1	1	-	-
695.8	OTHER AUTRES	M	1	-	-	1	-	-	-	-	-	-	-	-	-
		F	-	-	-	-	-	-	-	-	-	-	-	-	-
696	PSORIASIS AND SIMILAR DISORDERS PSORIASIS ET TROUBLES SIMILAIRES	M	3	-	-	-	1	1	-	-	-	1	-	-	-
		F	2	-	-	-	-	-	1	-	-	-	1	-	-
696.0	PSORIATIC ARTHROPATHY ARTHROPATHIE PSORIASIQUE	M	2	-	-	-	-	1	-	-	-	1	-	-	-
		F	-	-	-	-	-	-	-	-	-	-	-	-	-
696.1	OTHER PSORIASIS AUTRES PSORIASIS	M	1	-	-	-	1	-	-	-	-	-	-	-	-
		F	2	-	-	-	-	-	1	-	-	-	1	-	-
TOTAL	(690-698)	M	11	1	-	1	1	1	2	-	-	4	1	-	-
TOTAL	(690-698)	F	19	-	-	-	-	4	9	1	-	1	4	-	-
OTHER DISEASES OF SKIN AND SUBCUTANEOUS TISSUE (700-709) AUTRES MALADIES PEAU ET TISSU CELLULAIRE SOUS-CUTANE (700-709)															
701	OTHER HYPERTROPHIC AND ATROPHIC CONDITIONS AUTRES AFFECTIONS HYPERTROPHIQUES ET ATROPHIQUES	M	-	-	-	-	-	-	-	-	-	-	-	-	-
		F	1	-	-	-	-	-	1	-	-	-	-	-	-
701.0	CIRCUMSCRIBED SCLERODERMA SCLERODERMIE CIRCONSCRITE	M	-	-	-	-	-	-	-	-	-	-	-	-	-
		F	1	-	-	-	-	-	1	-	-	-	-	-	-
706	DISEASES OF SEBACEOUS GLANDS AFFECTIONS DES GLANDES SEBACEES	M	1	-	-	-	-	1	-	-	-	-	-	-	-
		F	-	-	-	-	-	-	-	-	-	-	-	-	-
706.2	SEBACEOUS CYST KYTE SEBACE	M	1	-	-	-	-	1	-	-	-	-	-	-	-
		F	-	-	-	-	-	-	-	-	-	-	-	-	-
707	CHRONIC ULCERS OF SKIN ULCERATIONS CHRONIQUES DE LA PEAU	M	24	2	-	6	1	4	8	1	-	-	2	-	-
		F	47	2	-	3	-	8	21	4	3	4	2	-	-
707.0	DECUBITUS ULCERS ESCARRES DE DECUBITUS	M	19	1	-	6	1	2	6	1	-	-	2	-	-
		F	34	1	-	3	-	8	14	3	3	-	2	-	-
707.1	LOWER LIMB, EXCEPT DECUBITUS MEMBRE INFÉRIEUR SAUF DE DECUBITUS	M	2	-	-	-	-	2	-	-	-	-	-	-	-
		F	7	-	-	-	-	-	7	-	-	-	-	-	-

DECES SELON LA CAUSE ET LE SEXE PAR PROVINCE, ET SELON LA CAUSE, LE SEXE ET L'AGE POUR LE CANADA, 1982

AGE (YEARS) - AGE (ANNEES)

00-01	01-04	05-09	10-14	15-19	20-24	25-29	30-34	35-39	40-44	45-49	50-54	55-59	60-64	65-69	70-74	75-79	80-84	85+	NS/ND	INT. LIST	LISTE INT.
-	-	-	-	-	-	-	-	-	-	-	1	-	-	1	-	1	1	-	-	M	682.9
-	-	-	-	-	-	-	-	-	-	-	-	-	-	-	2	2	-	2	-	F	-
-	-	-	-	-	1	-	-	-	-	-	-	-	-	-	-	-	-	-	-	M	685
-	-	-	-	-	-	-	-	-	-	-	-	-	-	-	-	-	-	-	-	F	-
-	-	-	-	-	1	-	-	-	-	-	-	-	-	-	-	-	-	-	-	M	685.1
-	-	-	-	-	-	-	-	-	-	-	-	-	-	-	-	-	-	-	-	F	-
-	-	-	-	-	-	-	-	1	-	-	1	-	-	1	1	1	2	-	-	M	686
-	-	-	-	-	-	-	-	-	-	-	-	-	-	2	3	-	-	1	-	F	-
-	-	-	-	-	-	-	-	-	-	-	-	-	-	-	1	-	-	-	-	M	686.0
-	-	-	-	-	-	-	-	-	-	-	-	-	-	-	2	-	-	-	-	F	-
-	-	-	-	-	-	-	-	-	-	-	1	-	-	1	-	-	1	-	-	M	686.1
-	-	-	-	-	-	-	-	-	-	-	-	-	-	1	-	-	-	-	-	F	-
-	-	-	-	-	-	-	-	1	-	-	-	-	-	-	-	1	1	-	-	M	686.9
-	-	-	-	-	-	-	-	-	-	-	-	-	-	1	1	-	-	1	-	F	-
1	-	-	-	-	1	-	-	1	2	-	4	1	1	2	4	3	4	2	-	M	TOTAL
-	-	-	-	-	-	-	-	-	-	-	-	-	-	-	5	3	1	10	-	F	TOTAL
-	-	-	-	-	-	-	-	-	-	-	-	-	-	-	1	-	-	-	-	M	693
-	-	-	-	-	-	-	-	-	-	-	-	-	-	-	-	-	-	-	-	F	-
-	-	-	-	-	-	-	-	-	-	-	-	-	-	-	1	-	-	-	-	M	693.0
-	-	-	-	-	-	-	-	-	-	-	-	-	-	-	-	-	-	-	-	F	-
-	-	-	-	-	-	-	-	-	1	-	-	-	-	-	1	2	2	2	-	M	694
-	-	-	-	-	-	-	-	-	-	-	-	-	-	-	1	2	2	2	-	F	-
-	-	-	-	-	-	-	-	-	1	-	-	-	-	-	-	-	-	-	-	M	694.4
-	-	-	-	-	-	-	-	-	-	-	-	-	-	-	2	-	-	2	-	F	-
-	-	-	-	-	-	-	-	-	-	-	-	-	-	-	-	-	-	-	-	M	694.5
-	-	-	-	-	-	-	-	-	-	-	-	-	-	-	1	-	2	-	-	F	-
1	-	1	-	-	-	-	1	1	-	-	-	-	1	-	1	2	3	-	-	M	695
-	-	-	-	-	-	-	-	-	-	-	-	-	1	2	1	2	-	1	-	F	-
1	-	1	-	-	-	-	-	-	-	-	-	-	-	-	-	2	-	1	-	M	695.1
-	-	-	-	-	-	-	-	-	-	-	-	-	-	-	-	-	-	-	-	F	-
-	-	-	-	-	-	-	1	1	-	-	-	-	1	-	-	-	-	-	-	M	695.4
-	-	-	-	-	-	-	-	-	-	-	-	-	1	2	1	-	-	-	-	F	-
-	-	-	-	-	-	-	-	-	-	-	-	-	-	-	-	1	-	-	-	M	695.8
-	-	-	-	-	-	-	-	-	-	-	-	-	-	-	-	-	-	-	-	F	-
-	-	-	-	-	-	-	1	-	-	-	-	-	-	-	-	-	1	1	-	M	696
-	-	-	-	-	-	-	-	-	-	-	-	-	-	-	-	-	-	2	-	F	-
-	-	-	-	-	-	-	-	-	-	-	-	-	-	-	-	-	1	1	-	M	696.0
-	-	-	-	-	-	-	-	-	-	-	-	-	-	-	-	-	-	-	-	F	-
-	-	-	-	-	-	-	1	-	-	-	-	-	-	-	-	-	-	-	-	M	696.1
-	-	-	-	-	-	-	-	-	-	-	-	-	-	-	-	-	-	2	-	F	-
1	-	1	-	-	-	-	1	1	1	-	-	-	1	-	-	1	4	1	-	M	TOTAL
-	-	-	-	-	-	-	1	1	1	-	-	-	1	2	3	4	4	5	-	F	TOTAL
-	-	-	-	-	-	-	-	-	-	-	-	1	-	-	-	-	-	-	-	M	701
-	-	-	-	-	-	-	-	-	-	-	-	-	-	-	-	-	-	-	-	F	-
-	-	-	-	-	-	-	-	-	-	-	-	1	-	-	-	-	-	-	-	M	701.0
-	-	-	-	-	-	-	-	-	-	-	-	-	-	-	-	-	-	-	-	F	-
-	-	-	-	-	-	-	-	-	1	-	-	-	-	-	-	-	-	-	-	M	706
-	-	-	-	-	-	-	-	-	-	-	-	-	-	-	-	-	-	-	-	F	-
-	-	-	-	-	-	-	-	-	1	-	-	-	-	-	-	-	-	-	-	M	706.2
-	-	-	-	-	-	-	-	-	-	-	-	-	-	-	-	-	-	-	-	F	-
-	-	-	-	-	1	-	-	-	-	-	2	2	-	1	7	6	-	5	-	M	707
-	-	-	-	-	-	-	-	-	-	-	-	-	1	-	4	10	11	21	-	F	-
-	-	-	-	-	-	-	-	-	-	-	2	1	-	-	5	6	-	5	-	M	707.0
-	-	-	-	-	-	-	-	-	-	-	-	-	1	-	4	9	7	13	-	F	-
-	-	-	-	-	1	-	-	-	-	-	-	-	-	-	1	-	-	-	-	M	707.1
-	-	-	-	-	-	-	-	-	-	-	-	-	-	-	-	-	3	4	-	F	-

DEATHS FROM EACH CAUSE FOR PROVINCES BY SEX, AND CANADA BY SEX AND AGE, 1982

INT. LIST LISTE INT	CAUSE OF DEATH CAUSE DU DECES		PROVINCE OF RESIDENCE - PROVINCE DE RESIDENCE												
			CANADA	NFLD. T.-N.	PEI. IPE.	N.S. N.-E.	N.B. N.-B.	QUE. QUE.	ONT. ONT.	MAN. MAN.	SASK. SASK.	ALTA. ALTA.	B.-C. C.-B.	YUKON YUKON	NWT. T.-N.-O.
707.8	OTHER SPECIFIED SITES AUTRES SIEGES PRECISES	M	2	-	-	-	-	-	2	-	-	-	-	-	-
		F	4	-	-	-	-	-	-	1	-	3	-	-	
707.9	UNSPECIFIED SITE SIEGE NON PRECISE	M	1	1	-	-	-	-	-	-	-	-	-	-	
		F	2	1	-	-	-	-	-	-	-	1	-	-	
709	OTHER DISORDERS OF SKIN AUTRES MALADIES DE LA PEAU	M	2	1	-	-	-	-	1	-	-	-	-	-	
		F	-	-	-	-	-	-	-	-	-	-	-	-	
709.2	SCAR CONDITIONS AND FIBROSIS OF SKIN CICATRICES ET FIBROSES	M	1	-	-	-	-	-	1	-	-	-	-	-	
		F	-	-	-	-	-	-	-	-	-	-	-	-	
709.9	UNSPECIFIED SANS PRECISION	M	1	1	-	-	-	-	-	-	-	-	-	-	
		F	-	-	-	-	-	-	-	-	-	-	-	-	
TOTAL	(700-709)	M	27	3	-	6	1	5	9	1	-	-	2	-	
TOTAL	(700-709)	F	48	2	-	3	-	8	22	4	3	4	2	-	
TOTAL	(680-709)	M	63	6	-	8	3	10	20	1	1	8	6	-	
TOTAL	(680-709)	F	93	2	-	4	1	15	42	7	3	7	12	-	

XIII. DISEASES, MUSCULO-SKELETAL SYSTEM, CONNECTIVE TISSUE (710-739)  
XIII. MALADIES, SYSTEME OSTEO-MUSCULAIRE, TISSU CONJONCTIF (710-739)

ARTHROPATHIES AND RELATED DISORDERS (710-719)  
ARTHROPATHIES ET AFFECTIONS APPARENTEES (710-719)

710	DIFFUSE DISEASES OF CONNECTIVE TISSUE MALADIES DISSEMINEES, TISSU CONJONCTIF	M	33	-	-	2	1	4	14	1	2	4	5	-
		F	107	-	-	4	2	17	48	5	6	7	18	-
710.0	SYSTEMIC LUPUS ERYTHEMATOSUS LUPUS ERYTHEMATEUX AIGU DISSEMINE	M	8	-	-	1	1	-	2	1	1	1	1	-
		F	46	-	-	3	1	5	22	1	2	4	8	-
710.1	SYSTEMIC SCLEROSIS SCLERODERMIE PROGRESSIVE	M	16	-	-	1	-	4	7	-	1	1	2	-
		F	41	-	-	1	1	10	18	3	1	2	5	-
710.2	SICCA SYNDROME SYNDROME DE GOUGEROT-SJOGREN	M	-	-	-	-	-	-	-	-	-	-	-	-
		F	1	-	-	-	-	1	-	-	-	-	-	-
710.3	DERMATOMYOSITIS DERMATOMYOSITE	M	1	-	-	-	-	-	1	-	-	-	-	-
		F	3	-	-	-	-	-	2	-	-	1	-	-
710.4	POLYMYOSITIS POLYMYOSITE	M	5	-	-	-	-	-	1	-	-	2	2	-
		F	7	-	-	-	-	1	3	1	2	-	-	-
710.8	OTHER AUTRES	M	1	-	-	-	-	-	1	-	-	-	-	-
		F	-	-	-	-	-	-	-	-	-	-	-	-
710.9	UNSPECIFIED SANS PRECISION	M	2	-	-	-	-	-	2	-	-	-	-	-
		F	9	-	-	-	-	-	3	-	1	-	5	-
711	ARTHROPATHY ASSOCIATED WITH INFECTIONS ARTHROPATHIES ASSOCIEES A INFECTIONS	M	7	-	-	1	-	1	3	-	1	1	-	-
		F	8	-	-	-	-	-	5	-	-	-	3	-
711.0	PYOGENIC ARTHRITIS ARTHRIITES A BACTERIES PYOGENES	M	7	-	-	1	-	1	3	-	1	1	-	-
		F	8	-	-	-	-	-	5	-	-	-	3	-
714	RHEUMATOID ARTHRITIS AND OTHER INFLAMMATORY POLYARTHROPATHIES ARTHRITE RHUMATOIDE ET AUTRES POLYARTHROPATHIES INFLAMMATOIRES	M	52	-	-	2	-	12	20	2	5	6	5	-
		F	114	1	-	4	1	27	46	5	3	10	17	-
714.0	RHEUMATOID ARTHRITIS ARTHRITE RHUMATOIDE	M	44	-	-	1	-	11	18	2	4	6	2	-
		F	105	1	-	2	1	25	46	5	3	9	13	-
714.1	FELTY'S SYNDROME SYNDROME DE FELTY	M	5	-	-	-	-	1	2	-	-	-	2	-
		F	-	-	-	-	-	-	-	-	-	-	-	-
714.2	OTHER WITH VISCERAL INVOLVEMENT AUTRES AVEC ATTEINTE VISCERALE	M	1	-	-	1	-	-	-	-	-	-	1	-
		F	4	-	-	-	-	-	-	-	-	1	3	-
714.8	OTHER AUTRES	M	2	-	-	-	-	-	-	-	1	-	1	-
		F	4	-	-	1	-	2	-	-	-	-	1	-
714.9	UNSPECIFIED SANS PRECISION	M	-	-	-	-	-	-	-	-	-	-	-	-
		F	1	-	-	1	-	-	-	-	-	-	-	-
715	OSTEOARTHRITIS AND ALLIED DISORDERS ARTHROSES ET AFFECTIONS APPARENTEES	M	21	-	-	-	3	2	10	-	-	1	5	-
		F	34	-	-	-	-	7	14	3	1	6	3	-
715.0	GENERALIZED GENERALISEE	M	1	-	-	-	1	-	-	-	-	-	-	-
		F	2	-	-	-	-	-	1	-	-	-	1	-
715.1	LOCALIZED, PRIMARY LOCALISEE, PRIMAIRE	M	1	-	-	-	-	-	1	-	-	-	-	-
		F	-	-	-	-	-	-	-	-	-	-	-	-
715.3	LOCALIZED, NOS LOCALISEE, SAI	M	6	-	-	-	-	-	2	-	-	1	3	-
		F	-	-	-	-	-	-	-	-	-	-	-	-
715.9	UNSPECIFIED SANS PRECISION	M	13	-	-	-	2	2	7	-	-	-	2	-
		F	32	-	-	-	-	7	13	3	1	6	2	-

DECES SELON LA CAUSE ET LE SEXE PAR PROVINCE, ET SELON LA CAUSE, LE SEXE ET L'AGE POUR LE CANADA, 1982

AGE (YEARS) - AGE (ANNEES)																			INT. LIST	
00-01	01-04	05-09	10-14	15-19	20-24	25-29	30-34	35-39	40-44	45-49	50-54	55-59	60-64	65-69	70-74	75-79	80-84	85+	NS/ND	LISTE INT.
-	-	-	-	-	-	-	-	-	-	-	-	1	-	1	-	-	1	2	- M	707.8
-	-	-	-	-	-	-	-	-	-	-	-	-	-	-	1	-	-	-	- F	
-	-	-	-	-	-	-	-	-	-	-	-	-	-	-	-	-	2	- M	707.9	
-	-	-	-	-	-	-	-	-	-	-	-	-	-	-	-	-	-	-	- F	
-	-	-	-	-	-	-	-	-	-	-	-	-	-	-	1	-	1	-	- M	709
-	-	-	-	-	-	-	-	-	-	-	-	-	-	-	-	-	-	-	- F	
-	-	-	-	-	-	-	-	-	-	-	-	-	-	-	-	-	1	-	- M	709.2
-	-	-	-	-	-	-	-	-	-	-	-	-	-	-	-	-	-	-	- F	
-	-	-	-	-	-	-	-	-	-	-	-	-	-	-	1	-	-	-	- M	709.9
-	-	-	-	-	-	-	-	-	-	-	-	-	-	-	-	-	-	-	- F	
-	-	-	-	-	1	-	-	-	-	1	2	2	-	1	8	6	1	5	- M	TOTAL
-	-	-	-	-	-	-	-	-	-	-	-	1	1	-	4	10	11	21	- F	TOTAL
1	-	1	-	-	2	-	1	1	3	1	6	3	2	3	12	10	9	8	- M	TOTAL
1	-	-	-	-	-	-	1	1	-	-	-	4	3	4	12	17	14	36	- F	TOTAL
-	-	-	-	-	1	-	2	1	-	4	3	4	6	2	3	-	5	2	- M	710
-	1	-	-	-	4	5	3	3	9	6	8	14	12	16	11	8	4	3	- F	
-	-	-	-	-	1	-	1	-	-	1	-	1	-	-	2	-	2	-	- M	710.0
-	1	-	-	-	3	4	3	2	6	4	2	6	4	6	2	3	-	-	- F	
-	-	-	-	-	-	1	-	1	-	3	2	3	4	1	1	-	1	-	- M	710.1
-	-	-	-	-	-	-	-	1	2	-	3	6	7	7	4	5	2	3	- F	
-	-	-	-	-	-	-	-	-	-	-	-	-	-	-	-	-	-	-	- M	710.2
-	-	-	-	-	-	-	-	-	-	-	-	-	-	-	1	-	-	-	- F	
-	-	-	-	-	1	-	-	-	-	-	-	-	1	-	-	-	-	-	- M	710.3
-	-	-	-	-	-	-	-	-	-	-	-	-	1	-	-	-	-	-	- F	
-	-	-	-	-	-	-	-	-	-	1	1	-	1	1	-	-	2	1	- M	710.4
-	-	-	-	-	-	-	-	-	-	-	-	-	-	-	-	-	2	-	- F	
-	-	-	-	-	-	-	-	-	-	-	-	-	-	-	-	-	-	1	- M	710.8
-	-	-	-	-	-	-	-	-	-	-	-	-	-	-	-	-	-	-	- F	
-	-	-	-	-	-	-	1	-	-	-	1	-	-	-	-	-	-	-	- M	710.9
-	-	-	-	-	-	-	-	-	1	1	2	2	-	-	3	-	-	-	- F	
-	-	-	-	-	-	-	-	-	-	-	1	-	-	1	-	3	1	1	- M	711
-	-	-	-	-	-	-	-	-	-	-	-	1	-	2	2	1	1	1	- F	
-	-	-	-	-	-	-	-	-	-	-	1	-	-	1	-	3	1	1	- M	711.0
-	-	-	-	-	-	-	-	-	-	-	-	1	-	2	2	1	1	1	- F	
-	-	-	-	-	-	-	1	-	-	3	4	3	5	16	10	6	4	- M	714	
-	-	-	-	-	-	-	-	-	2	4	6	9	14	14	18	20	18	23	- F	
-	-	-	-	-	-	-	-	-	-	2	4	4	3	5	12	9	6	3	- M	714.0
-	-	-	-	-	-	-	-	-	-	-	-	-	-	-	3	1	-	1	- F	
-	-	-	-	-	-	-	-	-	-	-	-	-	-	-	-	-	-	-	- M	714.1
-	-	-	-	-	-	-	-	-	-	-	-	-	-	-	-	-	-	-	- F	
-	-	-	-	-	-	-	-	-	1	-	-	-	-	-	-	-	-	-	- M	714.2
-	-	-	-	-	-	-	-	-	-	-	2	1	-	1	-	-	-	-	- F	
-	-	-	-	-	-	-	-	1	-	-	-	-	-	-	1	-	-	-	- M	714.8
-	-	-	-	-	-	-	-	-	-	-	-	-	1	-	-	2	1	-	- F	
-	-	-	-	-	-	-	-	-	-	-	-	-	-	-	-	-	-	-	- M	714.9
-	-	-	-	-	-	-	-	-	-	-	-	-	-	-	-	-	-	1	- F	
-	-	-	-	-	-	-	-	-	-	1	1	2	3	4	1	5	4	- M	715	
-	-	-	-	-	-	-	-	-	1	-	1	-	1	3	1	5	22	- F		
-	-	-	-	-	-	-	-	-	-	-	-	-	-	-	1	-	-	-	- M	715.0
-	-	-	-	-	-	-	-	-	-	-	-	-	-	-	-	-	2	-	- F	
-	-	-	-	-	-	-	-	-	-	-	-	-	1	-	-	-	-	-	- M	715.1
-	-	-	-	-	-	-	-	-	-	-	-	-	-	-	-	-	-	-	- F	
-	-	-	-	-	-	-	-	-	-	-	-	-	1	2	1	1	1	-	- M	715.3
-	-	-	-	-	-	-	-	-	-	-	-	-	-	-	-	-	-	-	- F	
-	-	-	-	-	-	-	-	-	-	1	1	-	1	2	-	4	4	- M	715.9	
-	-	-	-	-	-	-	-	-	1	-	1	-	1	3	1	5	20	- F		

DEATHS FROM EACH CAUSE FOR PROVINCES BY SEX, AND CANADA BY SEX AND AGE, 1982

INT.LIST LISTE INT	CAUSE OF DEATH CAUSE DU DECES		PROVINCE OF RESIDENCE - PROVINCE DE RESIDENCE											
			CANADA	Nfld. T-N.	PEI. IPE.	N.S. N-E.	N.B. N-B.	QUE. QUE.	ONT. ONT.	MAN. MAN.	SASK. SASK.	ALTA. ALTA.	B-C. C-B.	YUKON YUKON
716	OTHER AND UNSPECIFIED ARTHROPATHIES ARTHROPATHIES, AUTRES ET SANS PRECISION	M F	16 29	- -	- 1	- 1	1 1	6 7	3 12	- -	4 3	- 1	2 3	- -
716.1	TRAUMATIC ARTHROPATHY ARTHROPATHIE D'ORIGINE TRAUMATIQUE	M F	- 1	- -	- -	- -	- -	- -	- -	- -	- -	- -	- 1	- -
716.5	POLYARTHROPATHY, POLYARTHRITIS NOS POLYARTHROPATHIE, POLYARTHRITE SAI	M F	2 3	- -	- -	- -	2 1	- 1	- -	- -	- -	- -	- 1	- -
716.8	OTHER SPECIFIED AUTRES PRECISEES	M F	- 1	- -	- -	- -	- -	- 1	- -	- -	- -	- -	- -	- -
716.9	UNSPECIFIED SANS PRECISION	M F	14 24	- -	- 1	- 1	1 6	4 11	3 11	- -	4 3	- 1	2 1	- -
717	INTERNAL DERANGEMENT OF KNEE LESIONS ARTICULAIRES DU GENOU	M F	- 1	- -	- -	- -	- -	- -	- -	- -	- -	- -	- 1	- -
717.6	LOOSE BODY IN KNEE CORPS ETRANGER ARTICULATION DU GENOU	M F	- 1	- -	- -	- -	- -	- -	- -	- -	- -	- -	- 1	- -
718	OTHER DERANGEMENT OF JOINT AUTRES LESIONS DES ARTICULATIONS	M F	- 1	- -	- -	- -	- -	- -	- -	- -	- -	- -	- 1	- -
718.4	CONTRACTURE OF JOINT RAIDEUR ARTICULAIRE PAR CONTRACTURE	M F	- 1	- -	- -	- -	- -	- -	- -	- -	- -	- -	- 1	- -
719	OTHER AND UNSPECIFIED DISORDER OF JOINT TROUBLES ARTICULAIRES AUTRES ET SAI	M F	7 4	- -	- -	- 1	- -	- -	1 -	- -	1 -	1 2	4 1	- -
719.0	EFFUSION OF JOINT EPANCHEMENT ARTICULAIRE	M F	- 1	- -	- -	- -	- -	- -	- -	- -	- -	- 1	- -	- -
719.9	UNSPECIFIED SANS PRECISION	M F	7 3	- -	- -	- 1	- -	- -	1 -	- -	1 -	1 1	4 1	- -
TOTAL	(710-719)	M F	136 298	- 1	- 1	5 10	5 4	25 58	51 125	3 13	13 13	13 26	21 47	- -
DORSOPATHIES (720-724) AFFECTIONS DES REGIONS DU PLAN DORSAL (720-724)														
720	INFLAMMATORY SPONDYLOPATHIES SPONDYLOPATHIES INFLAMMATOIRES	M F	7 2	- -	- -	- -	1 1	5 -	- -	- -	- -	1 1	- -	- -
720.0	ANKYLOSING SPONDYLITIS SPONDYLARTHRITE ANKYLOSANTE	M F	7 1	- -	- -	- -	1 1	5 -	- -	- -	- -	1 -	- -	- -
720.9	UNSPECIFIED SANS PRECISION	M F	- 1	- -	- -	- -	- -	- -	- -	- -	- -	1 -	- -	- -
721	SPONDYLOSIS AND ALLIED DISORDERS ARTHROSE RACHIDIENNE, AFFECTIONS	M F	3 -	- -	- -	- -	- -	- -	1 -	- -	- -	1 -	1 -	- -
721.0	CERVICAL SPONDYLOSIS WITHOUT MYELOPATHY CERVICARTHROSE, SANS MYELOPATHIE	M F	1 -	- -	- -	- -	- -	- -	- -	- -	- -	1 -	- -	- -
721.9	UNSPECIFIED SITE SIEGE NON PRECISE	M F	2 -	- -	- -	- -	- -	- -	1 -	- -	- -	- -	1 -	- -
722	INTERVERTEBRAL DISC DISORDERS LESIONS DES DISQUES INTERVERTEBRAUX	M F	4 1	1 -	- -	1 -	- -	- 2	- 1	- -	- -	- -	- -	- -
722.4	DEGENERATION, CERVICAL DETERIORATION CERVICALE	M F	2 -	- -	- -	1 -	- -	- 1	- -	- -	- -	- -	- -	- -
722.6	DEGENERATION SITE UNSPECIFIED DETERIORATION SIEGE NON PRECISE	M F	2 1	1 -	- -	- -	- -	- 1	1 -	- -	- -	- -	- -	- -
723	OTHER DISORDERS OF CERVICAL REGION AUTRES ATTEINTES DE LA REGION CERVICALE	M F	1 -	- -	- -	- -	- -	1 -	- -	- -	- -	- -	- -	- -
723.0	SPINAL STENOSIS IN CERVICAL REGION RETRECISSEMENT DU CANAL MEDULLAIRE	M F	1 -	- -	- -	- -	- -	1 -	- -	- -	- -	- -	- -	- -
724	OTHER AND UNSPECIFIED DISORDERS OF BACK ATTEINTES, AUTRES ET SAI DU PLAN DORSAL	M F	2 2	- -	- -	1 -	- -	- -	- 1	- -	- -	2 -	- -	- -
724.0	SPINAL STENOSIS, EXCEPT CERVICAL RETRECISSEMENT DU CANAL MEDULLAIRE	M F	1 1	- -	- -	1 -	- -	- -	- -	- -	- -	1 -	- -	- -
724.6	DISORDERS OF SACRUM ATTEINTES DU SACRUM	M F	1 -	- -	- -	- -	- -	- -	- -	- -	- -	1 -	- -	- -
724.9	UNSPECIFIED SANS PRECISION	M F	- 1	- -	- -	- -	- -	- 1	- -	- -	- -	- -	- -	- -
TOTAL	(720-724)	M F	17 5	1 -	- -	1 1	- 1	2 -	8 2	- -	- -	4 1	1 -	- -
RHEUMATISM, EXCLUDING THE BACK (725-729) RHUMATISME ABARTICULAIRE, A L'EXCLUSION DU PLAN DORSAL (725-729)														



DECES SELON LA CAUSE ET LE SEXE PAR PROVINCE, ET SELON LA CAUSE, LE SEXE ET L'AGE POUR LE CANADA, 1982

AGE (YEARS) - AGE (ANNEES)																	INT. LIST								
00-01	01-04	05-09	10-14	15-19	20-24	25-29	30-34	35-39	40-44	45-49	50-54	55-59	60-64	65-69	70-74	75-79	80-84	85+	NS/ND	LISTE INT.					
-	-	-	-	-	-	-	-	-	-	-	1	-	1	1	4	5	3	1	- M	716					
-	-	-	-	-	-	-	-	-	-	-	-	-	1	2	3	6	6	11	- F	716					
-	-	-	-	-	-	-	-	-	-	-	-	-	-	-	1	-	-	-	- M	716.1					
-	-	-	-	-	-	-	-	-	-	-	-	-	-	-	-	-	-	-	- F	716.1					
-	-	-	-	-	-	-	-	-	-	-	1	-	-	-	1	1	-	-	- M	716.5					
-	-	-	-	-	-	-	-	-	-	-	-	-	-	-	1	-	1	-	- F	716.5					
-	-	-	-	-	-	-	-	-	-	-	-	-	-	-	-	1	-	-	- M	716.8					
-	-	-	-	-	-	-	-	-	-	-	-	-	-	-	-	1	-	-	- F	716.8					
-	-	-	-	-	-	-	-	-	-	-	-	-	1	1	4	5	2	1	- M	716.9					
-	-	-	-	-	-	-	-	-	-	-	-	-	1	2	1	4	6	10	- F	716.9					
-	-	-	-	-	-	-	-	-	-	-	-	-	-	-	-	-	-	-	- M	717					
-	-	-	-	-	-	-	-	-	-	-	-	-	-	-	-	-	-	1	- F	717					
-	-	-	-	-	-	-	-	-	-	-	-	-	-	-	-	-	-	-	- M	717.6					
-	-	-	-	-	-	-	-	-	-	-	-	-	-	-	-	-	-	1	- F	717.6					
-	-	-	-	-	-	-	-	-	-	-	-	-	-	-	-	-	-	-	- M	718					
-	-	-	-	-	-	-	-	-	-	-	-	-	-	-	-	-	-	1	- F	718					
-	-	-	-	-	-	-	-	-	-	-	-	-	-	-	-	-	-	-	- M	718.4					
-	-	-	-	-	-	-	-	-	-	-	-	-	-	-	-	-	-	1	- F	718.4					
-	-	-	-	-	-	-	-	1	-	-	-	1	-	1	2	1	1	-	- M	719					
-	-	-	-	-	-	-	-	-	-	-	-	-	-	-	3	-	-	1	- F	719					
-	-	-	-	-	-	-	-	-	-	-	-	-	-	-	-	-	-	-	- M	719.0					
-	-	-	-	-	-	-	-	-	-	-	-	-	-	-	1	-	-	-	- F	719.0					
-	-	-	-	-	-	-	-	1	-	-	-	1	-	1	2	1	1	-	- M	719.9					
-	-	-	-	-	-	-	-	-	-	-	-	-	-	2	2	-	-	1	- F	719.9					
-	1	-	-	-	4	5	3	3	9	4	9	12	10	22	22	13	35	29	20	21	12	63	- M	TOTAL	
-	-	-	-	-	-	-	-	-	-	-	-	-	-	-	-	-	-	-	-	-	-	-	-	- F	TOTAL
-	-	-	-	-	-	-	-	-	-	-	1	1	-	2	1	1	1	-	-	- M	720				
-	-	-	-	-	-	-	-	-	-	-	-	-	-	-	2	-	-	-	-	- F	720				
-	-	-	-	-	-	-	-	-	-	-	1	1	-	2	1	1	1	-	-	- M	720.0				
-	-	-	-	-	-	-	-	-	-	-	-	-	-	-	1	-	-	-	-	- F	720.0				
-	-	-	-	-	-	-	-	-	-	-	-	-	-	-	-	-	-	-	-	- M	720.9				
-	-	-	-	-	-	-	-	-	-	-	-	-	-	-	1	-	-	-	-	- F	720.9				
-	-	-	-	-	-	-	-	-	-	-	-	-	-	-	-	-	2	-	-	- M	721				
-	-	-	-	-	-	-	-	-	-	-	-	-	-	-	-	-	-	-	-	- F	721				
-	-	-	-	-	-	-	-	-	-	-	-	-	-	-	-	-	1	-	-	- M	721.0				
-	-	-	-	-	-	-	-	-	-	-	-	-	-	-	-	-	-	-	-	- F	721.0				
-	-	-	-	-	-	-	-	-	-	-	-	-	-	-	1	-	1	-	-	- M	721.9				
-	-	-	-	-	-	-	-	-	-	-	-	-	-	-	-	-	-	-	-	- F	721.9				
-	-	-	-	-	-	-	-	-	-	-	-	-	1	1	-	-	2	-	-	- M	722				
-	-	-	-	-	-	-	-	-	-	-	-	-	-	-	-	1	-	-	-	- F	722				
-	-	-	-	-	-	-	-	-	-	-	-	-	1	-	-	-	1	-	-	- M	722.4				
-	-	-	-	-	-	-	-	-	-	-	-	-	-	-	-	-	-	-	-	- F	722.4				
-	-	-	-	-	-	-	-	-	-	-	-	-	-	1	-	-	1	-	-	- M	722.6				
-	-	-	-	-	-	-	-	-	-	-	-	-	-	-	-	1	-	-	-	- F	722.6				
-	-	-	-	-	-	-	-	-	-	-	-	-	-	-	-	1	-	-	-	- M	723				
-	-	-	-	-	-	-	-	-	-	-	-	-	-	-	-	-	-	-	-	- F	723				
-	-	-	-	-	-	-	-	-	-	-	-	-	-	-	-	1	-	-	-	- M	723.0				
-	-	-	-	-	-	-	-	-	-	-	-	-	-	-	-	-	-	-	-	- F	723.0				
-	-	-	-	-	-	-	-	-	-	1	-	-	-	2	-	-	-	-	-	- M	724				
-	-	-	-	-	-	-	-	-	-	-	-	-	-	1	-	-	-	-	-	- F	724				
-	-	-	-	-	-	-	-	-	1	-	-	-	-	-	1	-	-	-	-	- M	724.0				
-	-	-	-	-	-	-	-	-	-	-	-	-	-	-	-	-	-	-	-	- F	724.0				
-	-	-	-	-	-	-	-	-	-	-	-	-	-	-	1	-	-	-	-	- M	724.6				
-	-	-	-	-	-	-	-	-	-	-	-	-	-	-	-	-	-	-	-	- F	724.6				
-	-	-	-	-	-	-	-	-	-	-	-	-	-	1	-	-	-	-	-	- M	724.9				
-	-	-	-	-	-	-	-	-	-	-	-	-	-	-	-	-	-	-	-	- F	724.9				
-	-	-	-	-	-	-	-	-	1	-	1	-	1	3	4	2	5	-	-	- M	TOTAL				
-	-	-	-	-	-	-	-	-	1	-	-	-	-	1	2	1	-	-	-	- F	TOTAL				

DEATHS FROM EACH CAUSE FOR PROVINCES BY SEX, AND CANADA BY SEX AND AGE, 1982

INT.LIST LISTE INT	CAUSE OF DEATH CAUSE DU DECES		PROVINCE OF RESIDENCE - PROVINCE DE RESIDENCE												
			CANADA	NFLD. T-N.	PEI. IPE.	N.S. N-E.	N.B. N-B.	QUE. QUE.	ONT. ONT.	MAN. MAN.	SASK. SASK.	ALTA. ALTA.	B-C. C-B.	YUKON YUKON	NMT. T.N-O
725	POLYMYALGIA RHEUMATICA	M	-	-	-	-	-	-	-	-	-	-	-	-	-
	PSEUDO-POLYARTHRITE RHIZOMELIQUE	F	2	-	-	-	-	-	2	-	-	-	-	-	-
727	OTHER DISORDERS, SYNOVIUM, TENDON, BURSA	M	-	-	-	-	-	-	-	-	-	-	-	-	-
	AUTRES ATTEINTES, SYNOVIALE, TENDON,	F	1	-	-	-	-	-	1	-	-	-	-	-	-
727.1	BUNION	M	-	-	-	-	-	-	-	-	-	-	-	-	-
	BURSITES DES ORTEILS	F	1	-	-	-	-	-	1	-	-	-	-	-	-
728	DISORDERS, MUSCLE, LIGAMENT AND FASCIA	M	4	-	-	-	-	-	1	-	-	-	3	-	-
	ATTEINTES, MUSCLE, LIGAMENT, APONEVROSE	F	7	-	-	-	-	1	2	1	-	-	3	-	-
728.1	MUSCULAR CALCIFICATION, OSSIFICATION	M	-	-	-	-	-	-	-	-	-	-	-	-	-
	CALCIFICATION ET OSSIFICATION	F	1	-	-	-	-	1	-	-	-	-	-	-	-
728.2	MUSCULAR WASTING, DISUSE ATROPHY, NEC	M	-	-	-	-	-	-	-	-	-	-	-	-	-
	ATROPHIE, EPUISEMENT MUSCULAIRES, NCA	F	2	-	-	-	-	-	1	-	-	-	1	-	-
728.3	OTHER SPECIFIC MUSCLE DISORDERS	M	1	-	-	-	-	-	-	-	-	-	1	-	-
	AUTRES TROUBLES MUSCULAIRES PRECISES	F	-	-	-	-	-	-	-	-	-	-	-	-	-
728.8	OTHER	M	2	-	-	-	-	-	-	-	-	-	2	-	-
	AUTRES	F	3	-	-	-	-	-	1	1	-	-	1	-	-
728.9	UNSPECIFIED	M	1	-	-	-	-	-	1	-	-	-	-	-	-
	SANS PRECISION	F	1	-	-	-	-	-	-	-	-	-	1	-	-
729	OTHER DISORDERS OF SOFT TISSUES	M	4	1	-	-	-	1	1	-	-	-	1	-	-
	AUTRES ATTEINTES DES TISSUS MOUS	F	5	1	1	-	-	-	1	-	1	-	1	-	-
729.2	NEURALGIA, NEURITIS, RADICULITIS NOS	M	1	-	-	-	-	-	-	-	-	-	1	-	-
	NEURALGIE, NEVRITE, RADICULITE SAI	F	-	-	-	-	-	-	-	-	-	-	-	-	-
729.3	PANNICULITIS, NOS	M	1	-	-	-	-	1	-	-	-	-	-	-	-
	PANNICULITE, SAI	F	1	-	-	-	-	-	1	-	-	-	-	-	-
729.4	FASCIITIS, NOS	M	2	1	-	-	-	-	1	-	-	-	-	-	-
	APONEVROSITE, SAI	F	4	1	1	-	-	-	-	-	1	-	1	-	-
TOTAL	(725-729)	M	8	1	-	-	-	1	2	-	-	-	4	-	-
TOTAL	(725-729)	F	15	1	1	-	-	1	6	1	1	-	4	-	-
OTHER DISEASES OF THE MUSCULO-SKELETAL SYSTEM (730-739)															
AUTRES MALADIES DU SYSTEME OSTEO-MUSCULAIRE (730-739)															
730	INFECTIONS INVOLVING BONE	M	10	-	-	-	1	3	2	3	1	-	-	-	-
	INFECTIONS AVEC ATTEINTE OSSEUSE	F	7	-	-	-	-	2	2	-	1	1	1	-	-
730.0	ACUTE OSTEOMYELITIS	M	-	-	-	-	-	-	-	-	-	-	-	-	-
	OSTEOMYELITE AIGUE	F	2	-	-	-	-	-	1	-	-	-	1	-	-
730.1	CHRONIC OSTEOMYELITIS	M	3	-	-	-	-	2	1	-	-	-	-	-	-
	OSTEOMYELITE CHRONIQUE	F	-	-	-	-	-	-	-	-	-	-	-	-	-
730.2	UNSPECIFIED OSTEOMYELITIS	M	7	-	-	-	1	1	1	3	1	-	-	-	-
	OSTEOMYELITE, SANS PRECISION	F	5	-	-	-	-	2	1	-	1	1	-	-	-
731	OSTEOPATHIES ASSOCIATED WITH OTHER	M	13	-	-	1	1	8	-	-	-	1	2	-	-
	DISORDERS CLASSIFIED ELSEWHERE	F	13	-	1	1	1	4	4	1	-	1	-	-	-
	MALADIES OSSEUSES ASSOCIEES A D'AUTRES														
	AFFECTIONS CLASSEES AILLEURS														
731.0	OSTEITIS DEFORMANS WITHOUT BONE TUMOUR	M	13	-	-	1	1	8	-	-	-	1	2	-	-
	OSTEITE DEFORMANTE SANS TUMEUR OSSEUSE	F	13	-	1	1	1	4	4	1	-	1	-	-	-
733	OTHER DISORDERS OF BONE AND CARTILAGE	M	7	-	-	-	3	1	1	-	1	-	1	-	-
	AUTRES ATTEINTES DES OS ET DES	F	30	1	-	-	2	3	11	3	-	6	4	-	-
733.0	OSTEOPOROSIS	M	4	-	-	-	1	1	1	-	1	-	-	-	-
	OSTEOPOROSE	F	23	-	-	-	1	2	11	3	-	4	2	-	-
733.1	PATHOLOGICAL FRACTURE	M	2	-	-	-	1	-	-	-	-	-	1	-	-
	FRACTURE PATHOLOGIQUE	F	4	-	-	-	1	-	-	-	-	1	2	-	-
733.8	MALUNION AND NONUNION OF FRACTURE	M	-	-	-	-	-	-	-	-	-	-	-	-	-
	CAL VICIEUX, FRACTURE NON CONSOLIDEE	F	1	-	-	-	-	1	-	-	-	-	-	-	-
733.9	OTHER AND UNSPECIFIED	M	1	-	-	-	1	-	-	-	-	-	-	-	-
	AUTRES ET SANS PRECISION	F	2	1	-	-	-	-	-	-	-	1	-	-	-
737	CURVATURE OF SPINE	M	8	1	-	-	-	3	-	-	2	1	1	-	-
	COURBURE DE LA COLONNE VERTEBRALE	F	21	1	-	2	-	8	3	1	2	1	3	-	-
737.1	KYPHOSIS (ACQUIRED)	M	-	-	-	-	-	-	-	-	-	-	-	-	-
	CYPHOSE (ACQUISE)	F	5	-	-	1	-	1	1	1	1	-	-	-	-
737.2	LORDOSIS (ACQUIRED) (POSTURAL)	M	1	-	-	-	-	-	-	-	1	-	-	-	-
	LORDOSE (ACQUISE) (POSTURALE)	F	-	-	-	-	-	-	-	-	-	-	-	-	-
737.3	KYPHOSCOLIOSIS AND SCOLIOSIS	M	7	1	-	-	-	3	-	-	1	1	1	-	-
	CYPHOSCOLIOSE ET SCOLIOSE	F	16	1	-	1	-	7	2	-	1	1	3	-	-
738	OTHER ACQUIRED DEFORMITY	M	-	-	-	-	-	-	-	-	-	-	-	-	-
	AUTRES DEFORMATIONS ACQUISES	F	3	-	-	-	-	2	-	-	-	1	-	-	-

DECES SELON LA CAUSE ET LE SEXE PAR PROVINCE, ET SELON LA CAUSE, LE SEXE ET L'AGE POUR LE CANADA, 1982

AGE (YEARS) - AGE (ANNEES)																			INT. LIST		
00-01	01-04	05-09	10-14	15-19	20-24	25-29	30-34	35-39	40-44	45-49	50-54	55-59	60-64	65-69	70-74	75-79	80-84	85+	NS/ND	LISTE INT.	
-	-	-	-	-	-	-	-	-	-	-	-	-	-	-	1	-	1	-	-	M	725
-	-	-	-	-	-	-	-	-	-	-	-	-	-	-	-	-	-	-	-	F	-
-	-	-	-	-	-	-	-	-	-	-	-	-	-	-	-	1	-	-	-	M	727
-	-	-	-	-	-	-	-	-	-	-	-	-	-	-	-	-	-	-	-	F	-
-	-	-	-	-	-	-	-	-	-	-	-	-	-	-	-	1	-	-	-	M	727.1
-	-	-	-	-	-	-	-	-	-	-	-	-	-	-	-	-	-	-	-	F	-
-	-	1	-	-	-	-	-	-	1	-	-	-	2	-	-	-	-	1	-	M	728
-	-	-	-	-	-	-	-	-	-	-	-	-	1	-	2	-	2	1	-	F	-
-	-	-	-	-	-	-	-	-	-	-	-	-	-	-	1	-	-	-	-	M	728.1
-	-	-	-	-	-	-	-	-	-	-	-	-	-	-	-	-	-	-	-	F	-
-	-	-	-	-	-	-	-	-	-	-	-	-	-	-	1	-	1	-	-	M	728.2
-	-	-	-	-	-	-	-	-	-	-	-	-	-	-	-	-	-	-	-	F	-
-	-	-	-	-	-	-	-	-	-	-	-	-	-	-	-	-	-	1	-	M	728.3
-	-	-	-	-	-	-	-	-	-	-	-	-	-	-	-	-	-	-	-	F	-
-	-	1	-	-	-	-	-	-	1	-	-	-	1	-	-	-	-	-	-	M	728.8
-	-	-	-	-	-	-	-	-	-	-	-	-	1	-	-	-	-	1	-	F	-
-	-	-	-	-	-	-	-	-	-	-	-	-	-	-	-	-	-	-	-	M	728.9
-	-	-	-	-	-	-	-	-	-	-	-	-	-	-	-	-	1	-	-	F	-
-	-	-	-	-	-	-	-	-	-	-	-	-	-	1	1	1	-	1	-	M	729
-	-	-	-	-	-	-	-	-	-	-	-	2	1	-	-	-	1	1	-	F	-
-	-	-	-	-	-	-	-	-	-	-	-	-	-	-	-	-	-	-	1	M	729.2
-	-	-	-	-	-	-	-	-	-	-	-	-	-	-	-	-	-	-	-	F	-
-	-	-	-	-	-	-	-	-	-	-	-	-	-	-	1	-	-	-	-	M	729.3
-	-	-	-	-	-	-	-	-	-	-	-	1	-	-	-	-	-	-	-	F	-
-	-	-	-	-	-	-	-	-	-	-	-	-	-	1	-	1	-	-	-	M	729.4
-	-	-	-	-	-	-	-	-	-	-	-	1	1	-	-	-	1	1	-	F	-
-	-	1	-	-	-	-	-	-	1	-	-	-	2	1	1	1	-	2	-	M	TOTAL
-	-	-	-	-	-	-	-	-	-	-	-	2	2	-	3	1	4	2	-	F	TOTAL
-	-	-	-	-	-	-	-	-	-	1	-	1	-	-	2	1	4	1	-	M	730
-	-	-	-	-	-	-	-	-	-	1	-	-	1	-	-	3	1	1	-	F	-
-	-	-	-	-	-	-	-	-	-	1	-	-	-	-	-	-	-	-	-	M	730.0
-	-	-	-	-	-	-	-	-	-	1	-	-	-	-	-	1	-	-	-	F	-
-	-	-	-	-	-	-	-	-	-	1	-	-	-	-	1	-	1	-	-	M	730.1
-	-	-	-	-	-	-	-	-	-	-	-	-	-	-	-	-	-	-	-	F	-
-	-	-	-	-	-	-	-	-	-	-	-	1	-	-	1	1	3	1	-	M	730.2
-	-	-	-	-	-	-	-	-	-	-	-	-	1	-	-	2	1	1	-	F	-
-	-	-	-	-	-	-	-	-	-	-	-	-	-	-	-	-	3	10	-	M	731
-	-	-	-	-	-	-	-	-	-	-	-	-	2	1	-	-	1	8	-	F	-
-	-	-	-	-	-	-	-	-	-	-	-	-	-	-	-	-	3	10	-	M	731.0
-	-	-	-	-	-	-	-	-	-	-	-	-	2	1	-	1	1	8	-	F	-
-	-	-	-	-	-	-	-	-	1	-	-	-	-	3	4	3	4	15	-	M	733
-	-	-	-	-	-	-	-	-	1	-	-	-	-	-	-	1	1	1	-	F	-
-	-	-	-	-	-	-	-	-	1	-	-	-	-	2	3	3	2	13	-	M	733.0
-	-	-	-	-	-	-	-	-	-	-	-	-	-	-	-	-	-	-	-	F	-
-	-	-	-	-	-	-	-	-	-	-	-	-	-	1	1	-	1	1	-	M	733.1
-	-	-	-	-	-	-	-	-	-	-	-	-	-	-	-	-	-	-	-	F	-
-	-	-	-	-	-	-	-	-	-	-	-	-	-	-	-	-	-	1	-	M	733.8
-	-	-	-	-	-	-	-	-	-	-	-	-	-	-	-	-	-	-	-	F	-
-	-	-	-	-	-	-	-	-	1	-	-	-	-	-	1	-	-	1	-	M	733.9
-	-	-	-	-	-	-	-	-	-	-	-	-	-	-	-	-	-	-	-	F	-
-	-	-	1	-	1	-	-	1	1	-	1	2	2	1	3	1	3	6	-	M	737
-	-	-	-	-	-	-	-	-	-	-	-	-	-	-	-	-	-	-	-	F	-
-	-	-	-	-	-	-	-	-	-	-	-	-	-	-	1	-	-	4	-	M	737.1
-	-	-	-	-	-	-	-	-	-	-	-	-	-	-	-	-	-	-	-	F	-
-	-	-	-	-	-	-	-	-	-	-	-	-	-	-	-	-	1	-	-	M	737.2
-	-	-	-	-	-	-	-	-	-	-	-	-	-	-	-	-	-	-	-	F	-
-	-	-	1	-	1	-	-	1	1	-	1	2	2	1	2	1	3	2	-	M	737.3
-	-	-	-	-	-	-	-	-	-	-	-	-	-	-	-	-	-	-	-	F	-
-	-	-	-	-	-	-	-	-	-	1	-	-	-	1	-	-	-	-	-	M	738
-	-	-	-	-	-	-	-	-	-	1	-	-	-	-	-	-	1	-	-	F	-

DEATHS FROM EACH CAUSE FOR PROVINCES BY SEX, AND CANADA BY SEX AND AGE, 1982

INT. LIST LISTE INT	CAUSE OF DEATH CAUSE DU DECES		PROVINCE OF RESIDENCE - PROVINCE DE RESIDENCE												
			CANADA	NFLD. T-N.	PEI. IPE.	N.S. N-E.	N.B. N-B.	QUE. QUE.	ONT. ONT.	MAN. MAN.	SASK. SASK.	ALTA. ALTA.	B-C. C-B.	YUKON YUKON	NMT. T.N-O
738.3	CHEST AND RIB THORAX ET COTES	M	-	-	-	-	-	-	-	-	-	-	-	-	-
		F	3	-	-	-	-	2	-	-	-	1	-	-	-
TOTAL	(730-739)	M	38	1	-	1	5	15	3	3	4	2	4	-	-
TOTAL	(730-739)	F	74	2	1	3	3	19	20	5	3	10	8	-	-
TOTAL	(710-739)	M	199	3	-	7	10	43	64	6	17	19	30	-	-
TOTAL	(710-739)	F	392	4	3	14	8	78	153	19	17	37	59	-	-
	XIV. CONGENITAL ANOMALIES XIV. ANOMALIES CONGENITALES		(740-759)	(740-759)											
	NERVOUS SYSTEM (740-742) SYSTEME NERVEUX (740-742)														
740	ANENCEPHALUS AND SIMILAR ANOMALIES ANENCEPHALIE ET ANOMALIES SIMILAIRES	M	35	3	1	2	2	6	9	4	2	1	5	-	-
		F	42	3	-	2	1	8	12	3	1	7	5	-	-
740.0	ANENCEPHALUS ANENCEPHALIE	M	35	3	1	2	2	6	9	4	2	1	5	-	-
		F	41	3	-	2	1	7	12	3	1	7	5	-	-
740.2	INIENEPHALY INIENEPHALIE	M	-	-	-	-	-	-	-	-	-	-	-	-	-
		F	1	-	-	-	-	1	-	-	-	-	-	-	-
741	SPINA BIFIDA SPINA BIFIDA	M	30	1	-	1	5	8	11	1	2	-	1	-	-
		F	33	-	-	-	-	24	3	3	-	2	1	-	-
741.0	WITH HYDROCEPHALUS AVEC HYDROCEPHALIE	M	19	1	-	1	3	3	7	1	2	-	1	-	-
		F	28	-	-	-	-	20	3	3	-	2	-	-	-
741.9	WITHOUT MENTION OF HYDROCEPHALUS SANS MENTION D'HYDROCEPHALIE	M	11	-	-	-	2	5	4	-	-	-	-	-	-
		F	5	-	-	-	-	4	-	-	-	-	1	-	-
742	OTHER CONGENITAL ANOMALIES CNS AUTRES ANOMALIES CONGENITALES SNC	M	94	2	1	2	3	32	28	4	1	12	8	-	1
		F	75	1	-	4	3	24	25	2	2	6	8	-	-
742.0	ENCEPHALOCELE ENCEPHALOCELE	M	8	-	-	-	1	2	3	1	-	1	-	-	-
		F	9	-	-	1	1	1	6	-	-	-	-	-	-
742.1	MICROCEPHALUS MICROCEPHALIE	M	17	-	-	-	1	6	5	1	-	2	2	-	-
		F	8	-	-	-	-	2	2	-	-	1	3	-	-
742.2	REDUCTION DEFORMITIES OF BRAIN DEVELOPPEMENT DE L'ENCEPHALE	M	5	-	-	-	-	3	1	-	-	-	1	-	-
		F	2	-	-	-	-	1	-	1	-	-	-	-	-
742.3	CONGENITAL HYDROCEPHALUS HYDROCEPHALIE CONGENITALE	M	37	2	1	2	1	12	11	1	1	4	1	-	1
		F	37	1	-	2	2	14	11	-	-	4	3	-	-
742.4	OTHER ANOMALIES OF BRAIN AUTRES ANOMALIES DE L'ENCEPHALE	M	5	-	-	-	-	1	2	-	-	1	1	-	-
		F	5	-	-	-	-	-	1	-	1	1	2	-	-
742.5	OTHER ANOMALIES OF SPINAL CORD AUTRES ANOMALIES, MOELLE EPINIERE	M	5	-	-	-	-	-	2	-	-	-	3	-	-
		F	2	-	-	1	-	-	1	-	-	-	-	-	-
742.8	OTHER AUTRES	M	2	-	-	-	-	-	2	-	-	-	-	-	-
		F	2	-	-	-	-	-	1	1	-	-	-	-	-
742.9	UNSPECIFIED SANS PRECISION	M	15	-	-	-	-	8	2	1	-	4	-	-	-
		F	10	-	-	-	-	6	3	-	1	-	-	-	-
TOTAL	(740-742)	M	159	6	2	5	10	46	48	9	5	13	14	-	1
TOTAL	(740-742)	F	150	4	-	6	4	56	40	8	3	15	14	-	-
	CIRCULATORY SYSTEM (745-747) APPAREIL CIRCULATOIRE (745-747)														
745	BULBUS CORDIS ANOMALIES AND ANOMALIES OF CARDIAC SEPTAL CLOSURE ANOMALIES DU BULBUS CORDIS ET DES CLOISONS INTRACARDIAQUES	M	90	2	1	2	4	28	23	2	4	6	16	-	2
		F	64	2	-	2	3	14	24	2	1	4	12	-	-
745.0	COMMON TRUNCUS TRONC ARTERIEL COMMUN	M	4	-	-	1	-	1	1	-	-	1	-	-	-
		F	7	1	-	-	-	-	4	-	-	-	2	-	-
745.1	TRANSPOSITION OF GREAT VESSELS TRANSPOSITION DES GROS VAISSEAUX	M	11	-	-	-	2	3	4	-	-	-	2	-	-
		F	7	-	-	1	-	-	4	1	-	-	1	-	-
745.2	TETRALOGY OF FALLOT TETRALOGIE DE FALLOT	M	18	-	1	1	1	7	3	-	-	1	3	-	1
		F	14	-	-	-	1	5	5	1	-	-	2	-	-
745.3	COMMON VENTRICLE VENTRICULE UNIQUE	M	5	-	-	-	-	3	1	-	-	-	1	-	-
		F	4	-	-	-	-	3	-	-	-	-	1	-	-
745.4	VENTRICULAR SEPTAL DEFECT COMMUNICATION INTERVENTRICULAIRE	M	28	-	-	-	1	6	8	2	3	2	5	-	1
		F	11	-	-	-	-	3	3	-	1	2	2	-	-
745.5	OSTIUM SECUNDUM, ATRIAL SEPTAL DEFECT COMMUNICATION INTERAURICULAIRE	M	12	-	-	-	-	4	5	-	-	2	1	-	-
		F	11	1	-	-	1	1	4	-	-	1	3	-	-
745.6	ENDOCARDIAL CUSHION DEFECTS OSTIUM COMMUNE	M	12	2	-	-	-	4	1	-	1	-	4	-	-
		F	9	-	-	-	1	2	4	-	-	1	1	-	-



DEATHS FROM EACH CAUSE FOR PROVINCES BY SEX, AND CANADA BY SEX AND AGE, 1982

INT.LIST LISTE INT	CAUSE OF DEATH CAUSE DU DECES		PROVINCE OF RESIDENCE - PROVINCE DE RESIDENCE												
			CANADA	NFLD. T-N.	PEI. IPE.	N.S. N-E.	N.B. N-B.	QUE. QUE.	ONT. ONT.	MAN. MAN.	SASK. SASK.	ALTA. ALTA.	B-C. C-B.	YUKON YUKON	NMT. T.N-O
745.9	UNSPECIFIED DEFECT OF SEPTAL CLOSURE ANOMALIE SEPTALE NON PRECISEE	M F	- 1	- -	- -	- 1	- -	- -	- -	- -	- -	- -	- -	- -	- -
746	OTHER CONGENITAL ANOMALIES OF HEART AUTRES ANOMALIES CONGENITALES DU COEUR	M F	186 130	5 2	- -	6 4	3 3	45 29	69 43	10 5	14 5	17 21	17 16	- 1	- 1
746.0	ANOMALIES OF PULMONARY VALVE ANOMALIES DE LA VALVULE PULMONAIRE	M F	1 2	- -	- -	- -	- -	1 1	- -	- -	- -	1 1	- -	- -	- -
746.1	TRICUSPID ATRESIA AND STENOSIS ATRESIE ET STENOSE TRICUSPIDIENNES	M F	5 6	- -	- -	- -	- 1	3 2	1 1	- -	- -	- -	1 2	- -	- -
746.2	EBSTEIN'S ANOMALY MALADIE D'EBSTEIN	M F	3 2	- -	- -	- -	- -	2 -	1 1	- -	- -	- -	1 -	- -	- -
746.3	STENOSIS OF AORTIC VALVE STENOSE DE LA VALVULE AORTIQUE	M F	12 7	- -	- -	2 -	- -	4 1	4 1	- -	2 2	- 1	- 2	- -	- -
746.4	INSUFFICIENCY OF AORTIC VALVE INSUFFISANCE DE LA VALVULE AORTIQUE	M F	4 2	- -	- -	- -	- -	- -	3 1	- -	1 -	- -	- 1	- -	- -
746.5	MITRAL STENOSIS RETRECISSEMENT MITRAL	M F	2 1	- -	- -	- -	- -	1 -	1 -	- -	- -	- -	1 -	- -	- -
746.6	MITRAL INSUFFICIENCY INSUFFISANCE MITRALE	M F	5 -	- -	- -	- -	- -	1 -	2 -	- -	1 -	- -	1 -	- -	- -
746.7	HYPOPLASTIC LEFT HEART SYNDROME HYPOPLASIE DU COEUR GAUCHE	M F	22 12	1 -	- -	- 1	- -	5 3	3 2	2 1	1 1	5 2	5 2	- -	- -
746.8	OTHER AUTRES	M F	44 31	1 1	- -	2 1	- 1	8 7	22 11	1 1	1 -	5 6	4 3	- -	- -
746.9	UNSPECIFIED SANS PRECISION	M F	88 67	3 1	- -	2 2	3 1	20 15	32 26	7 3	8 2	7 11	6 4	- 1	- 1
747	OTHER ANOMALIES OF CIRCULATORY SYSTEM AUTRES ANOMALIES DE L'APPAREIL	M F	54 58	2 1	1 -	- 1	2 3	9 11	18 17	1 3	2 3	8 4	9 15	- -	2 -
747.0	PATENT DUCTUS ARTERIOSUS PERSISTANCE DU CANAL ARTERIEL	M F	2 6	- -	- -	- -	- -	- 1	1 1	- 1	- -	1 -	- 3	- -	- -
747.1	COARCTATION OF AORTA COARCTATION DE L'ISTHME AORTIQUE	M F	9 12	1 1	- -	- -	- -	2 3	4 2	- 1	- 1	- -	2 4	- -	- -
747.2	OTHER ANOMALIES OF AORTA AUTRES ANOMALIES DE L'AORTE	M F	1 4	- -	- -	- -	- -	1 2	- 1	- 1	- -	- -	- -	- -	- -
747.3	ANOMALIES OF PULMONARY ARTERY ANOMALIES DE L'ARTERE PULMONAIRE	M F	4 10	- -	- -	- -	- 3	- 1	2 4	- -	- -	2 -	- 2	- -	- -
747.4	ANOMALIES OF GREAT VEINS ANOMALIES DES GROSSES VEINES	M F	8 5	- -	1 -	- -	- -	2 -	1 1	- -	- 2	1 -	1 2	- -	- -
747.6	OTHER ANOMALIES OF PERIPHERAL VASCULAR SYSTEM AUTRES ANOMALIES DU SYSTEME VASCULAIRE PERIPHERIQUE	M F	13 8	- -	- -	- 1	1 -	- 1	3 4	- -	2 -	- -	5 2	- -	2 -
747.8	OTHER AUTRES	M F	9 6	- -	- -	- -	- -	2 2	6 2	- -	- -	- -	1 2	- -	- -
747.9	UNSPECIFIED SANS PRECISION	M F	8 7	1 -	- -	- -	1 -	2 1	- 2	- -	- -	4 4	- -	- -	- -
TOTAL	(745-747)	M	330	9	2	8	9	82	110	13	20	31	42	-	4
TOTAL	(745-747)	F	252	5	-	7	9	54	84	10	9	29	43	1	1
RESPIRATORY SYSTEM (748-749) APPAREIL RESPIRATOIRE (748-749)															
748	RESPIRATORY SYSTEM APPAREIL RESPIRATOIRE	M F	61 28	1 -	- -	6 1	9 1	11 3	14 8	2 5	2 1	12 3	4 5	- -	- 1
748.0	CHOANAL ATRESIA ATRESIE DES CHOANES	M F	- 1	- -	- -	- -	- -	- 1	- -	- -	- -	- -	- -	- -	- -
748.3	OTHER ANOMALIES OF LARYNX, TRACHEA AND BRONCHUS AUTRES ANOMALIES DU LARYNX, TRACHEE ET BRONCHES	M F	6 6	1 -	- -	- 1	- -	2 1	1 2	1 -	- -	1 -	- 1	- -	- 1
748.5	AGENESIS, HYPOPLASIA, DYSPLASIA, LUNG AGENESIE, APLASIE, HYPOPLASIE, POUMON	M F	46 21	- -	- -	5 -	5 1	9 1	11 6	1 5	- 1	11 3	4 4	- -	- -
748.6	OTHER ANOMALIES OF LUNG AUTRES ANOMALIES DU POUMON	M F	9 -	- -	- -	1 -	4 -	- -	2 -	- -	2 -	- -	- -	- -	- -
749	CLEFT PALATE AND CLEFT LIP FISSURE DU PALAIS ET BEC-DE-LIEVRE	M F	1 3	- -	- -	- -	- 1	- 1	1 -	- -	- -	- -	- 1	- -	- -
749.0	CLEFT PALATE FISSURE DU PALAIS	M F	1 2	- -	- -	- -	- 1	- -	1 -	- -	- -	- -	1 -	- -	- -



DEATHS FROM EACH CAUSE FOR PROVINCES BY SEX, AND CANADA BY SEX AND AGE, 1982

INT. LIST LISTE INT	CAUSE OF DEATH CAUSE DU DECES		PROVINCE OF RESIDENCE - PROVINCE DE RESIDENCE											
			CANADA	Nfld. T-N.	PEI. IPE.	N.S. N-E.	N.B. N-B.	QUE. QUE.	ONT. ONT.	MAN. MAN.	SASK. SASK.	ALTA. ALTA.	B-C. C-B.	YUKON
749.2	CLEFT PALATE WITH CLEFT LIP FISSURE DU PALAIS AVEC BEC-DE-LIEVRE	M F	- 1	- -	- -	- -	- -	- 1	- -	- -	- -	- -	- -	- -
TOTAL	(748-749)	M F	62 31	1 -	- -	6 1	9 2	11 4	15 8	2 5	2 1	12 3	4 6	- -
	DIGESTIVE SYSTEM (750-751) APPAREIL DIGESTIF (750-751)													
750	OTHER OF UPPER ALIMENTARY TRACT AUTRES DE L'APPAREIL DIGESTIF SUPERIEUR	M F	10 4	- -	- -	1 -	1 1	2 1	2 1	- -	1 -	1 -	2 -	- 1
750.3	TRACHEO-OESOPHAGEAL FISTULA, OESOPHAGEAL ATRESIA AND STENOSIS FISTULE TRACHEO-OESOPHAGIENNE, ATRESIE ET STENOSE DE L'OESOPHAGE	M F	6 1	- -	- -	- -	- -	1 1	1 -	- -	1 -	1 -	2 -	- -
750.4	OTHER ANOMALIES OF OESOPHAGUS AUTRES ANOMALIES DE L'OESOPHAGE	M F	3 2	- -	- -	1 -	- 1	1 -	1 1	- -	- -	- -	- -	- -
750.5	HYPERTROPHIC PYLORIC STENOSIS STENOSE HYPERTROPHIQUE DU PYLORE	M F	1 -	- -	- -	- -	1 -	- -	- -	- -	- -	- -	- -	- -
750.9	UNSPECIFIED SANS PRECISION	M F	- 1	- -	- -	- -	- -	- -	- -	- -	- -	- -	- -	- 1
751	OTHER ANOMALIES OF DIGESTIVE SYSTEM AUTRES ANOMALIES DE L'APPAREIL DIGESTIF	M F	20 27	1 1	- -	2 2	- 1	3 7	8 11	1 1	- 1	2 -	3 3	- -
751.0	MECKEL'S DIVERTICULUM DIVERTICULE DE MECKEL	M F	2 1	- -	- -	- -	- -	1 -	1 -	- -	- -	- -	1 -	- -
751.1	ATRESIA AND STENOSIS, SMALL INTESTINE ATRESIE ET STENOSE, INTESTIN GRELE	M F	3 4	- -	- -	1 -	- -	- 1	1 3	- -	- -	1 -	- -	- -
751.2	ATRESIA AND STENOSIS OF LARGE INTESTINE, RECTUM AND ANAL CANAL ATRESIE ET STENOSE DU COLON, DU RECTUM ET DU CANAL ANAL	M F	1 1	- -	- -	- -	1 -	- -	1 -	- -	- -	- -	- -	- -
751.3	HIRSCHSPRUNG'S DISEASE MALADIE DE HIRSCHSPRUNG	M F	4 -	- -	- -	- -	- -	2 -	1 -	- -	- -	- -	1 -	- -
751.4	INTESTINAL FIXATION FIXATION DE L'INTESTIN	M F	3 -	- -	- -	1 -	- -	- -	1 -	- -	- -	- -	1 -	- -
751.5	OTHER ANOMALIES OF INTESTINE AUTRES ANOMALIES DE L'INTESTIN	M F	3 6	- -	- -	- 1	- -	- -	1 3	1 1	- -	- -	1 1	- -
751.6	GALLBLADDER, BILE DUCTS AND LIVER VESICULE, VOIES BILIAIRES ET FOIE	M F	4 15	1 1	- -	- 1	- -	- 6	2 5	- -	- 1	1 -	- 1	- -
TOTAL	(750-751)	M F	30 31	1 1	- -	3 2	1 2	5 8	10 12	1 1	1 1	3 -	5 3	- 1
	GENITOURINARY SYSTEM (752-753) ORGANES GENITO-URINAIRES (752-753)													
752	GENITAL ORGANS ORGANES GENITAUX	M F	2 -	- -	- -	- -	- -	- -	1 -	- -	- -	- -	1 -	- -
752.6	HYPOSPADIAS AND EPISPADIAS HYPOSPADIAS ET EPISPADIAS	M F	1 -	- -	- -	- -	- -	- -	1 -	- -	- -	- -	- -	- -
752.8	OTHER AUTRES	M F	1 -	- -	- -	- -	- -	- -	- -	- -	- -	- -	1 -	- -
753	URINARY SYSTEM APPAREIL URINAIRE	M F	77 44	5 1	- -	2 5	3 1	12 8	35 18	2 2	- 3	4 2	14 4	- -
753.0	RENAL AGENESIS AND DYSGENESIS AGENESIE ET DYSGENESIE DU REIN	M F	51 19	4 -	- -	1 3	2 1	9 4	24 5	1 -	- 3	2 1	8 2	- -
753.1	CYSTIC KIDNEY DISEASE MALADIE POLYKYSTIQUE DU REIN	M F	19 21	- 1	- -	- 2	- -	3 3	7 12	1 2	- -	2 -	6 1	- -
753.2	OBSTRUCTION RENAL PELVIS, URETER OBSTRUCTION BASSINET ET URETERE	M F	1 -	- -	- -	- -	1 -	- -	- -	- -	- -	- -	- -	- -
753.3	OTHER ANOMALIES OF KIDNEY AUTRES ANOMALIES DU REIN	M F	2 3	- -	- -	- -	- -	- 1	2 1	- -	- -	- -	1 -	- -
753.6	ATRESIA AND STENOSIS OF URETHRA AND BLADDER NECK ATRESIE ET STENOSE DE L'URETRE ET DU COL VESICAL	M F	1 -	- -	- -	- -	- -	- -	1 -	- -	- -	- -	- -	- -
753.9	UNSPECIFIED SANS PRECISION	M F	3 1	1 -	- -	1 -	- -	- -	1 -	- -	- -	1 -	- -	- -
TOTAL	(752-753)	M F	79 44	5 1	- -	2 5	3 1	12 8	36 18	2 2	- 3	4 2	15 4	- -



DECES SELON LA CAUSE ET LE SEXE PAR PROVINCE, ET SELON LA CAUSE, LE SEXE ET L'AGE POUR LE CANADA, 1982

		AGE (YEARS) - AGE (ANNEES)																	INT. LIST		
00-01	01-04	05-09	10-14	15-19	20-24	25-29	30-34	35-39	40-44	45-49	50-54	55-59	60-64	65-69	70-74	75-79	80-84	85+	NS/ND	LISTE INT.	
-	-	-	-	-	-	-	-	-	-	-	-	1	-	-	-	-	-	-	-	M	749.2
-	-	-	-	-	-	-	-	-	-	-	-	-	-	-	-	-	-	-	-	F	-
56	1	-	1	-	2	1	-	-	-	-	-	1	-	-	-	-	-	-	-	M	TOTAL
28	-	-	-	-	-	-	1	-	-	-	-	1	-	-	-	-	-	-	-	F	TOTAL
6	1	-	-	-	1	-	-	-	-	-	-	-	-	1	-	-	1	1	-	M	750
1	-	-	-	-	-	-	-	-	-	-	-	-	-	-	-	1	1	-	-	F	-
5	1	-	-	-	-	-	-	-	-	-	-	-	-	-	-	-	-	-	-	M	750.3
-	-	-	-	-	-	-	-	-	-	-	-	-	-	-	-	-	-	-	-	F	-
-	-	-	-	-	1	-	-	-	-	-	-	-	-	1	-	-	-	1	-	M	750.4
-	-	-	-	-	-	-	-	-	-	-	-	-	-	-	-	1	1	-	-	F	-
1	-	-	-	-	-	-	-	-	-	-	-	-	-	-	-	-	-	-	-	M	750.5
-	-	-	-	-	-	-	-	-	-	-	-	-	-	-	-	-	-	-	-	F	-
1	-	-	-	-	-	-	-	-	-	-	-	-	-	-	-	-	-	-	-	M	750.9
-	-	-	-	-	-	-	-	-	-	-	-	-	-	-	-	-	-	-	-	F	-
10	2	2	-	-	-	1	1	-	-	1	-	-	-	1	-	2	-	-	-	M	751
13	7	-	-	-	-	-	1	-	-	1	1	1	-	-	1	1	-	1	-	F	-
1	-	-	-	-	-	-	-	-	-	1	-	-	-	-	-	-	-	-	-	M	751.0
-	-	-	-	-	-	-	-	-	-	-	1	-	-	-	-	-	-	-	-	F	-
3	-	-	-	-	-	-	-	-	-	-	-	-	-	-	-	-	-	-	-	M	751.1
4	-	-	-	-	-	-	-	-	-	-	-	-	-	-	-	-	-	-	-	F	-
1	-	-	-	-	-	-	-	-	-	-	-	-	-	-	-	-	-	-	-	M	751.2
1	-	-	-	-	-	-	-	-	-	-	-	-	-	-	-	-	-	-	-	F	-
2	-	-	-	-	-	1	-	-	-	-	-	-	-	1	-	-	-	-	-	M	751.3
-	-	-	-	-	-	-	-	-	-	-	-	-	-	-	-	-	-	-	-	F	-
1	-	1	-	-	-	-	1	-	-	-	-	-	-	-	-	-	-	-	-	M	751.4
-	-	-	-	-	-	-	-	-	-	-	-	-	-	-	-	-	-	-	-	F	-
1	-	-	-	-	-	-	-	-	-	-	-	-	-	-	-	2	-	-	-	M	751.5
1	2	-	-	-	-	-	-	-	-	1	-	-	-	-	1	-	-	1	-	F	-
1	2	1	-	-	-	-	-	-	-	-	-	-	-	-	-	-	-	-	-	M	751.6
7	5	-	-	-	-	-	1	-	-	-	1	-	-	-	-	1	-	-	-	F	-
16	3	2	-	-	1	1	1	-	-	1	-	-	-	2	-	2	-	1	-	M	TOTAL
14	7	-	-	-	-	-	1	-	-	1	1	1	-	-	1	2	1	1	1	F	TOTAL
2	-	-	-	-	-	-	-	-	-	-	-	-	-	-	-	-	-	-	-	M	752
-	-	-	-	-	-	-	-	-	-	-	-	-	-	-	-	-	-	-	-	F	-
1	-	-	-	-	-	-	-	-	-	-	-	-	-	-	-	-	-	-	-	M	752.6
-	-	-	-	-	-	-	-	-	-	-	-	-	-	-	-	-	-	-	-	F	-
1	-	-	-	-	-	-	-	-	-	-	-	-	-	-	-	-	-	-	-	M	752.8
-	-	-	-	-	-	-	-	-	-	-	-	-	-	-	-	-	-	-	-	F	-
59	-	1	-	1	-	-	1	1	-	1	3	1	1	2	-	2	2	2	-	M	753
23	-	-	1	-	-	1	-	-	-	1	1	4	-	4	4	2	1	2	-	F	-
49	-	-	-	1	-	-	-	-	-	-	-	-	-	-	-	1	-	-	-	M	753.0
18	-	-	-	-	-	-	-	-	-	-	-	-	-	-	-	-	-	1	-	F	-
5	-	1	-	-	-	-	1	-	-	1	3	1	1	2	-	1	1	2	-	M	753.1
2	-	-	1	-	-	1	-	-	-	1	1	4	-	3	4	2	1	1	-	F	-
1	-	-	-	-	-	-	-	-	-	-	-	-	-	-	-	-	-	-	-	M	753.2
-	-	-	-	-	-	-	-	-	-	-	-	-	-	-	-	-	-	-	-	F	-
2	-	-	-	-	-	-	-	-	-	-	-	-	-	-	-	-	-	-	-	M	753.3
2	-	-	-	-	-	-	-	-	-	-	-	-	-	1	-	-	-	-	-	F	-
-	-	-	-	-	-	-	-	1	-	-	-	-	-	-	-	-	-	-	-	M	753.6
-	-	-	-	-	-	-	-	-	-	-	-	-	-	-	-	-	-	-	-	F	-
2	-	-	-	-	-	-	-	-	-	-	-	-	-	-	-	-	1	-	-	M	753.9
1	-	-	-	-	-	-	-	-	-	-	-	-	-	-	-	-	-	-	-	F	-
61	-	1	-	1	-	-	1	1	-	1	3	1	1	2	-	2	2	2	-	M	TOTAL
23	-	-	1	-	-	1	-	-	-	1	1	4	-	4	4	2	1	2	-	F	TOTAL



DECES SELON LA CAUSE ET LE SEXE PAR PROVINCE, ET SELON LA CAUSE, LE SEXE ET L'AGE POUR LE CANADA, 1982

AGE (YEARS) - AGE (ANNEES)

00-01	01-04	05-09	10-14	15-19	20-24	25-29	30-34	35-39	40-44	45-49	50-54	55-59	60-64	65-69	70-74	75-79	80-84	85+	NS/ND	INT. LIST LISTE INT.
-	1	-	2	-	-	-	-	-	-	-	-	-	-	-	-	-	-	-	-	- M 754 - F
1	1	-	-	-	1	-	-	-	-	-	1	-	-	-	-	-	-	-	-	- M 754.0 - F
-	-	-	-	-	-	-	-	-	-	-	-	-	-	-	-	-	-	-	-	- M 754.2 - F
-	1	-	2	-	-	-	-	-	-	-	-	-	-	-	-	-	-	-	-	- M 754.3 - F
-	-	-	-	-	-	-	-	-	-	-	-	-	-	-	-	-	-	-	-	- M 755 - F
1	-	-	-	-	-	-	-	-	-	-	-	-	-	-	-	-	-	-	-	- M 755.8 - F
47	1	1	-	1	-	-	-	-	-	-	-	-	-	-	-	-	-	-	-	1 M 756 - F
39	1	-	-	1	-	-	-	-	-	-	-	-	-	-	-	-	-	-	-	- M 756.0 - F
1	-	-	-	-	-	-	-	-	-	-	-	-	-	-	-	-	-	-	-	- M 756.1 - F
2	-	-	-	1	-	-	-	-	-	-	-	-	-	-	-	-	-	-	-	- M 756.3 - F
4	-	-	-	-	-	-	-	-	-	-	-	-	-	-	-	-	-	-	-	- M 756.4 - F
1	-	-	-	-	-	-	-	-	-	-	-	-	-	-	-	-	-	-	-	- M 756.5 - F
3	1	1	-	-	-	-	-	-	-	-	-	-	-	-	-	-	-	-	-	1 M 756.6 - F
6	-	-	-	-	-	-	-	-	-	-	-	-	-	-	-	-	-	-	-	- M 756.7 - F
29	-	-	-	-	-	-	-	-	-	-	-	-	-	-	-	-	-	-	-	- M 756.8 - F
21	1	-	-	-	-	-	-	-	-	-	-	-	-	-	-	-	-	-	-	- M 756.9 - F
9	-	-	-	-	-	-	-	-	-	-	-	-	-	-	-	-	-	-	-	- M 757 - F
1	-	-	-	-	-	-	-	-	-	-	-	-	-	-	-	-	-	-	-	- M 757.1 - F
-	-	-	-	1	-	-	-	-	-	-	-	-	-	-	-	-	-	-	-	- M 757.3 - F
2	-	-	-	-	-	-	-	-	-	-	-	-	-	-	-	-	-	-	-	- M 758 - F
-	-	-	-	-	-	-	-	-	-	-	-	-	-	-	-	-	-	-	-	- M 758.0 - F
1	-	-	-	-	-	-	-	-	-	-	-	-	-	-	-	-	-	-	-	- M 758.1 - F
48	2	1	2	1	1	-	-	-	-	-	1	-	-	-	-	-	-	-	-	1 M TOTAL - F TOTAL
40	2	-	-	1	1	-	-	-	-	-	-	-	-	-	-	-	-	-	-	- M 757 - F
2	1	-	-	-	-	-	-	-	-	-	-	-	-	-	-	1	-	-	-	- M 757.1 - F
1	-	-	-	-	-	-	-	-	-	-	-	-	-	-	-	-	-	-	-	- M 757.3 - F
1	1	-	-	-	-	-	-	-	-	-	-	-	-	-	-	1	-	-	-	- M 758 - F
32	2	-	1	3	1	2	-	1	-	1	2	2	3	1	-	-	-	-	-	- M 758.0 - F
33	5	-	1	-	1	-	1	-	1	-	1	1	4	1	1	-	-	-	-	1 F
8	2	-	1	3	-	2	-	1	-	1	2	2	3	1	-	-	-	-	-	- M 758.1 - F
7	3	-	1	-	1	-	1	-	1	-	1	1	4	-	-	-	-	-	-	- M 758.2 - F
12	-	-	-	-	-	-	-	-	-	-	-	-	-	-	-	-	-	-	-	- M 758.3 - F
10	-	-	-	-	-	-	-	-	-	-	-	-	-	-	-	-	-	-	-	- M 758.5 - F
11	-	-	-	-	-	-	-	-	-	-	-	-	-	-	-	-	-	-	-	- M 758.6 - F
13	1	-	-	-	-	-	-	-	-	-	-	-	-	-	-	-	-	-	-	1 F
-	-	-	-	-	1	-	-	-	-	-	-	-	-	-	-	-	-	-	-	- M 758.9 - F
1	-	-	-	-	-	-	-	-	-	-	-	-	-	-	-	-	-	-	-	- M 758.5 - F
-	-	-	-	-	-	-	-	-	-	-	-	-	-	-	1	-	-	-	-	- M 758.6 - F
-	-	-	-	-	-	-	-	-	-	-	-	-	-	-	-	-	-	-	-	- M 758.9 - F
3	1	-	-	-	-	-	-	-	-	-	-	-	-	-	-	-	-	-	-	- M 758.9 - F

DEATHS FROM EACH CAUSE FOR PROVINCES BY SEX, AND CANADA BY SEX AND AGE, 1982

INT. LIST LISTE INT	CAUSE OF DEATH CAUSE DU DECES		CANADA	PROVINCE OF RESIDENCE - PROVINCE DE RESIDENCE											
				Nfld. T-N.	PEI. IPE.	N.S. N-E.	N.B. N-B.	QUE. QUE.	ONT. ONT.	MAN. MAN.	SASK. SASK.	ALTA. ALTA.	B-C. C-B.	YUKON YUKON	NMT. T.N-O
759	OTHER AND UNSPECIFIED AUTRES ET SANS PRECISION	M	54	1	-	5	3	11	10	3	3	10	8	-	-
		F	41	2	-	4	1	14	7	-	8	3	2	-	-
759.0	SPLEEN RATE	M	-	-	-	-	-	-	-	-	-	-	-	-	-
		F	2	-	-	-	-	2	-	-	-	-	-	-	-
759.1	ADRENAL GLAND GLANDES SURRENALES	M	1	-	-	-	-	-	-	-	-	-	1	-	-
		F	-	-	-	-	-	-	-	-	-	-	-	-	-
759.2	OTHER ENDOCRINE GLANDS AUTRES GLANDES ENDOCRINES	M	5	-	-	-	1	2	-	-	-	-	2	-	-
		F	1	-	-	-	-	1	-	-	-	-	-	-	-
759.3	SITUS INVERSUS SITUS INVERSUS	M	1	-	-	-	-	-	-	-	-	1	-	-	-
		F	1	-	-	-	-	-	1	-	-	-	-	-	-
759.5	TUBEROUS SCLEROSIS SCLEROSE TUBEREUSE	M	1	-	-	-	-	1	-	-	-	-	-	-	-
		F	1	-	-	-	-	1	-	-	-	-	-	-	-
759.7	MULTIPLE, SO DESCRIBED PRECISEES COMME MULTIPLES	M	17	1	-	2	-	5	1	-	1	4	3	-	-
		F	20	2	-	2	1	5	4	-	3	2	1	-	-
759.8	OTHER AUTRES	M	18	-	-	2	-	2	9	-	-	3	2	-	-
		F	10	-	-	1	-	4	2	-	1	1	1	-	-
759.9	UNSPECIFIED SANS PRECISION	M	11	-	-	1	2	1	-	3	2	2	-	-	-
		F	6	-	-	1	-	1	-	-	4	-	-	-	-
TOTAL	(757-759)	M	108	2	1	5	4	26	28	6	6	14	15	-	1
TOTAL	(757-759)	F	93	2	-	4	2	25	29	2	10	9	10	-	-
TOTAL	(740-759)	M	823	26	5	30	40	197	264	34	39	79	103	-	6
TOTAL	(740-759)	F	646	13	-	28	20	166	205	30	27	68	85	1	3

XV. CAUSES OF PERINATAL MORTALITY (EXCLUDING STILLBIRTHS) (760-779)  
XV. CAUSES DE MORTALITE PERINATALES (EXCLUANT MORT-NES) (760-779)

760	FETUS OR NEWBORN AFFECTED BY MATERNAL CONDITIONS UNRELATED TO PREGNANCY TROUBLES MATERNELS NON DE LA GROSSESSE	M	11	-	1	-	1	2	1	1	1	1	3	-	-
		F	5	-	-	-	-	-	2	3	-	-	-	-	-
760.0	MATERNAL HYPERTENSIVE DISORDERS TROUBLES HYPERTENSIFS DE LA MERE	M	5	-	1	-	-	1	-	1	-	-	2	-	-
		F	3	-	-	-	-	-	1	2	-	-	-	-	-
760.2	MATERNAL INFECTIONS INFECTIONS MATERNELLES	M	1	-	-	-	1	-	-	-	-	-	-	-	-
		F	-	-	-	-	-	-	-	-	-	-	-	-	-
760.3	OTHER CHRONIC MATERNAL CIRCULATORY AND RESPIRATORY DISEASES AUTRES MALADIES CHRONIQUES CIRCULA- TOIRES OU RESPIRATOIRES DE LA MERE	M	1	-	-	-	-	-	-	-	-	1	-	-	-
		F	-	-	-	-	-	-	-	-	-	-	-	-	-
760.6	SURGICAL OPERATION ON MOTHER INTERVENTION CHIRURGICALE CHEZ LA MERE	M	3	-	-	-	-	1	-	-	1	-	1	-	-
		F	-	-	-	-	-	-	-	-	-	-	-	-	-
760.7	NOXIOUS INFLUENCES TRANSMITTED VIA PLACENTA OR BREAST MILK EFFETS NOCIFS A TRAVERS LE PLACENTA OU LE LAIT MATERNEL	M	-	-	-	-	-	-	-	1	-	-	-	-	-
		F	1	-	-	-	-	-	-	-	-	-	-	-	-
760.8	OTHER AUTRES	M	1	-	-	-	-	-	1	-	-	-	-	-	-
		F	1	-	-	-	-	-	1	-	-	-	-	-	-
761	FETUS OR NEWBORN AFFECTED BY MATERNAL COMPLICATIONS OF PREGNANCY FOETUS, NOUVEAU-NE AFFECTE PAR COM- PLICATIONS MATERNELLES DE LA GROSSESSE	M	60	-	-	1	1	20	21	1	2	4	8	2	-
		F	54	-	-	1	1	21	18	3	-	2	8	-	-
761.0	INCOMPETENT CERVIX BEANCE DU COL	M	9	-	-	-	-	3	1	1	2	-	2	-	-
		F	8	-	-	1	-	4	2	-	-	-	1	-	-
761.1	PREMATURE RUPTURE OF MEMBRANES RUPTURE PREMATUREE DES MEMBRANES	M	24	-	-	1	-	9	8	-	-	2	4	-	-
		F	14	-	-	-	1	4	5	1	-	-	3	-	-
761.2	OLIGOHYDRAMNIOS OLIGOHYDRAMNIOS	M	1	-	-	-	-	-	1	-	-	-	-	-	-
		F	1	-	-	-	-	1	-	-	-	-	-	-	-
761.3	POLYHYDRAMNIOS POLYHYDRAMNIOS	M	6	-	-	-	1	1	2	-	-	1	1	-	-
		F	4	-	-	-	-	-	-	2	-	-	2	-	-
761.5	MULTIPLE PREGNANCY GROSSESSE MULTIPLE	M	18	-	-	-	-	7	8	-	-	-	1	2	-
		F	25	-	-	-	-	12	11	-	-	-	2	-	-
761.7	MALPRESENTATION BEFORE LABOUR PRESENTATION ANORMALE AVANT, TRAVAIL	M	-	-	-	-	-	-	-	-	-	-	-	-	-
		F	1	-	-	-	-	-	-	-	-	1	-	-	-
761.8	OTHER AUTRES	M	2	-	-	-	-	-	1	-	-	1	-	-	-
		F	-	-	-	-	-	-	-	-	-	-	-	-	-
761.9	UNSPECIFIED SANS PRECISION	M	-	-	-	-	-	-	-	-	-	-	-	-	-
		F	1	-	-	-	-	-	-	-	-	1	-	-	-







DEATHS FROM EACH CAUSE FOR PROVINCES BY SEX, AND CANADA BY SEX AND AGE, 1982

PROVINCE OF RESIDENCE - PROVINCE DE RESIDENCE

INT. LIST LISTE INT	CAUSE OF DEATH CAUSE DU DECES		CANADA	NFLD. T.-N.	PEI. IPE.	N.S. N.-E.	N.B. N.-B.	QUE. QUE.	ONT. ONT.	MAN. MAN.	SASK. SASK.	ALTA. ALTA.	B-C. C.-B.	YUKON	NWT. T.-N-O
767.8	OTHER AUTRES	M	3	-	-	-	-	-	-	-	-	2	1	-	-
		F	-	-	-	-	-	-	-	-	-	-	-	-	-
767.9	UNSPECIFIED SANS PRECISION	M	2	-	-	-	-	-	1	-	-	1	-	-	-
		F	-	-	-	-	-	-	-	-	-	-	-	-	-
768	INTRAUTERINE HYPOXIA AND BIRTH ASPHYXIA HYPOXIE INTRA-UTERINE ET ASPHYXIE A LA	M	70	1	-	3	6	15	33	2	-	6	3	-	1
		F	45	1	-	-	1	8	17	2	5	7	3	1	-
768.2	FETAL DISTRESS BEFORE LABOUR LIVEBORN SOUFFRANCE FOETALE AVANT LE DEBUT DU	M	-	-	-	-	-	-	-	-	-	-	-	-	-
		F	1	-	-	-	-	1	-	-	-	-	-	-	-
768.3	FETAL DISTRESS DURING LABOUR LIVEBORN SOUFFRANCE FOETALE REMARQUEE PENDANT	M	-	-	-	-	-	-	-	-	-	-	-	-	-
		F	1	-	-	-	-	-	-	-	-	-	1	-	-
768.4	FETAL DISTRESS NOS LIVEBORN INFANT SOUFFRANCE FOETALE SAI ENFANT NE	M	28	-	-	-	1	14	6	2	-	3	1	-	1
		F	15	-	-	-	-	7	3	-	5	-	-	-	-
768.5	SEVERE BIRTH ASPHYXIA ASPHYXIE OBSTETRICALE SEVERE	M	5	-	-	-	1	-	4	-	-	-	-	-	-
		F	1	-	-	-	-	-	1	-	-	-	-	-	-
768.9	UNSPECIFIED SANS PRECISION	M	37	1	-	3	4	1	23	-	-	3	2	-	-
		F	27	1	-	-	1	-	13	2	-	7	2	1	-
769	RESPIRATORY DISTRESS SYNDROME SYNDROME DE DETRESSE RESPIRATOIRE	M	235	9	3	3	6	66	79	11	12	25	20	-	1
		F	118	5	1	1	4	37	36	6	6	10	11	-	1
770	OTHER RESPIRATORY CONDITIONS AUTRES AFFECTIONS RESPIRATOIRES	M	160	3	1	2	6	38	59	8	14	13	14	-	2
		F	117	5	1	4	2	30	35	6	11	12	10	1	-
770.0	CONGENITAL PNEUMONIA PNEUMONIE CONGENITALE	M	6	-	-	-	-	3	2	-	-	-	1	-	-
		F	4	1	-	-	-	1	1	-	-	-	1	-	-
770.1	MASSIVE ASPIRATION SYNDROME SYNDROME D'ASPIRATION MASSIVE	M	11	-	-	-	-	1	5	-	1	-	4	-	-
		F	12	-	-	-	-	2	4	-	2	1	3	-	-
770.2	INTERSTITIAL EMPHYSEMA EMPHYSEME INTERSTITIEL	M	21	-	-	-	-	8	9	-	3	1	-	-	-
		F	12	-	-	1	-	5	3	-	1	2	-	-	-
770.3	PULMONARY HAEMORRHAGE HEMORRAGIE PULMONAIRE	M	3	1	-	-	-	1	1	-	-	-	-	-	-
		F	6	-	-	-	-	2	1	-	1	-	1	1	-
770.4	PRIMARY ATELECTASIS ATELECTASIE PRIMAIRE	M	14	-	-	-	-	5	4	4	-	-	1	-	-
		F	12	-	-	-	1	2	3	2	-	1	3	-	-
770.5	OTHER AND UNSPECIFIED ATELECTASIS ATELECTASIE, AUTRE ET SANS PRECISION	M	18	-	-	-	3	11	2	1	1	-	-	-	-
		F	6	-	-	-	1	3	1	-	1	-	-	-	-
770.7	CHRONIC RESPIRATORY DISEASE ARISING IN THE PERINATAL PERIOD MALADIES RESPIRATOIRES CHRONIQUES SURVENANT PENDANT PERIODE PERINATALE	M	24	-	-	-	-	4	8	2	3	4	3	-	-
		F	16	-	-	1	-	7	3	1	2	1	1	-	-
770.8	OTHER, AFTER BIRTH AUTRES, APRES LA NAISSANCE	M	63	2	1	2	3	5	28	1	6	8	5	-	2
		F	49	4	1	2	-	8	19	3	4	7	1	-	-
771	INFECTION SPECIFIC TO PERINATAL PERIOD INFECTIONS SPECIFIQUES	M	26	-	-	1	1	3	15	-	-	2	4	-	-
		F	15	1	-	-	1	2	4	-	1	4	1	-	1
771.0	CONGENITAL RUBELLA RUBEOLE CONGENITALE	M	3	-	-	-	-	-	2	-	-	-	1	-	-
		F	2	-	-	-	-	-	-	-	-	-	1	-	1
771.2	OTHER CONGENITAL INFECTIONS AUTRES INFECTIONS CONGENITALES	M	2	-	-	-	-	-	-	-	-	1	1	-	-
		F	1	-	-	-	-	1	-	-	-	-	-	-	-
771.4	OMPHALITIS OF NEWBORN OMPHALITE DU NOUVEAU-NE	M	1	-	-	-	-	-	1	-	-	-	-	-	-
		F	-	-	-	-	-	-	-	-	-	-	-	-	-
771.7	NEONATAL CANDIDA INFECTION MONILIASE NEONATALE	M	-	-	-	-	-	-	-	-	-	-	-	-	-
		F	1	-	-	-	-	-	-	-	-	1	-	-	-
771.8	OTHER AUTRES	M	20	-	-	1	1	3	12	-	-	1	2	-	-
		F	11	1	-	-	1	1	4	-	1	3	-	-	-
772	FETAL AND NEONATAL HAEMORRHAGE HEMORRAGIES FOETALE ET NEONATALE	M	17	-	-	-	1	2	9	1	-	1	3	-	-
		F	21	2	-	-	-	6	6	1	1	1	4	-	-
772.0	FETAL BLOOD LOSS PERTE DE SANG PAR LE FOETUS	M	1	-	-	-	-	-	1	-	-	-	-	-	-
		F	-	-	-	-	-	-	-	-	-	-	-	-	-
772.1	INTRAVENTRICULAR CEREBRALE INTRAVENTRICULAIRE	M	14	-	-	-	1	1	8	1	-	1	2	-	-
		F	15	1	-	-	-	2	5	1	1	1	4	-	-
772.2	SUBARACHNOID SOUS-ARACHNOIDIENNE	M	1	-	-	-	-	1	-	-	-	-	-	-	-
		F	4	-	-	-	-	3	1	-	-	-	-	-	-
772.4	GASTROINTESTINAL GASTRO-INTESTINALE	M	-	-	-	-	-	-	-	-	-	-	-	-	-
		F	1	1	-	-	-	-	-	-	-	-	-	-	-
772.8	OTHER AUTRES	M	1	-	-	-	-	-	-	-	-	-	1	-	-
		F	1	-	-	-	-	1	-	-	-	-	-	-	-





DEATHS FROM EACH CAUSE FOR PROVINCES BY SEX, AND CANADA BY SEX AND AGE, 1982

INT.LIST LISTE INT	CAUSE OF DEATH CAUSE DU DECES	CANADA	PROVINCE OF RESIDENCE - PROVINCE DE RESIDENCE													
			NFLD. T-N.	PEI. IPE.	N.S. N-E.	N.B. N-B.	QUE. QUE.	ONT. ONT.	MAN. MAN.	SASK. SASK.	ALTA. ALTA.	B-C. C-B.	YUKON YUKON	NWT. T.N-O		
773	HAEMOLYTIC DISEASE OF FETUS OR NEWBORN DUE TO ISOIMMUNIZATION	M	2	-	-	-	-	-	-	-	-	-	1	1	-	-
	MALADIE HEMOLYTIQUE DU FOETUS OU DU NOUVEAU-NE DUE A L'ISO-IMMUNISATION	F	4	-	-	-	-	-	-	-	-	1	2	1	-	-
773.0	DUE TO RH ISOIMMUNIZATION	M	1	-	-	-	-	-	-	-	-	-	-	1	-	-
	DUE A L'ISO-IMMUNISATION ANTI RH	F	2	-	-	-	-	-	-	-	-	-	1	1	-	-
773.2	DUE TO ISOIMMUNIZATION OTHER AND NOS	M	1	-	-	-	-	-	-	-	-	-	1	-	-	-
	DUE A ISO-IMMUNISATION, AUTRE ET SAI	F	2	-	-	-	-	-	-	-	-	-	1	-	-	-
774	OTHER PERINATAL JAUNDICE	M	3	-	-	-	-	3	-	-	-	-	-	-	-	-
	AUTRES ICTERES PERINATALS	F	1	-	-	-	-	-	-	-	-	-	1	-	-	-
774.4	DUE TO HEPATOCELLULAR DAMAGE	M	2	-	-	-	-	2	-	-	-	-	-	-	-	-
	DU A LESION HEPATOCELLULAIRE	F	1	-	-	-	-	-	-	-	-	-	1	-	-	-
774.6	UNSPECIFIED	M	1	-	-	-	-	1	-	-	-	-	-	-	-	-
	SANS PRECISION	F	-	-	-	-	-	-	-	-	-	-	-	-	-	-
775	ENDOCRINE AND METABOLIC DISTURBANCES SPECIFIC TO THE FETUS AND NEWBORN	M	5	-	-	-	-	2	2	-	-	-	1	-	-	-
	TROUBLES ENDOCRINIENS ET METABOLIQUES SPECIFIQUES DU FOETUS ET DU NOUVEAU-NE	F	3	1	-	-	-	-	-	-	-	-	2	-	-	-
775.0	SYNDROME OF INFANT OF DIABETIC MOTHER	M	2	-	-	-	-	1	1	-	-	-	-	-	-	-
	SYNDROME D'ENFANT DE MERE DIABETIQUE	F	-	-	-	-	-	-	-	-	-	-	-	-	-	-
775.5	OTHER TRANSITORY ELECTROLYTE DISTURBANCES	M	-	-	-	-	-	-	-	-	-	-	-	-	-	-
	AUTRES TROUBLES ELECTROLYTIQUES TRANSITOIRES	F	1	1	-	-	-	-	-	-	-	-	-	-	-	-
775.7	LATE METABOLIC ACIDOSIS OF NEWBORN	M	3	-	-	-	-	1	1	-	-	-	1	-	-	-
	ACIDOSE METABOLIQUE TARDIVE NOUVEAU-NE	F	2	-	-	-	-	-	-	-	-	-	2	-	-	-
776	HAEMATOLOGICAL DISORDERS FETUS AND NEWBORN	M	6	-	-	-	1	2	-	-	-	-	2	1	-	-
	TROUBLES HEMATOLOGIQUES FOETUS ET NOUVEAU-NE	F	2	-	-	-	-	1	-	1	-	-	-	-	-	-
776.1	TRANSIENT THROMBOCYTOPENIA	M	1	-	-	-	-	-	-	-	-	-	-	1	-	-
	THROMBOCYTOPENIE TRANSITOIRE	F	1	-	-	-	-	-	-	1	-	-	-	-	-	-
776.2	DISSEMINATED INTRAVASCULAR COAGULATION	M	5	-	-	-	1	2	-	-	-	-	2	-	-	-
	COAGULATION INTRAVASCULAIRE DISSEMINEE	F	1	-	-	-	-	1	-	-	-	-	-	-	-	-
777	PERINATAL DISORDERS OF DIGESTIVE SYSTEM	M	19	1	-	-	1	4	7	1	-	-	4	1	-	-
	TROUBLES PERINATALS, APPAREIL DIGESTIF	F	12	-	-	-	-	2	6	-	-	-	1	3	-	-
777.5	NECROTIZING ENTEROCOLITIS	M	17	-	-	-	1	3	7	1	-	-	4	1	-	-
	ENTERO-COLITE NECROSANTE	F	9	-	-	-	-	-	5	-	-	-	1	3	-	-
777.6	PERINATAL INTESTINAL PERFORATION	M	1	-	-	-	-	1	-	-	-	-	-	-	-	-
	PERFORATION INTESTINALE PERINATALE	F	2	-	-	-	-	1	1	-	-	-	-	-	-	-
777.8	OTHER	M	1	1	-	-	-	-	-	-	-	-	-	-	-	-
	AUTRES	F	1	-	-	-	-	1	-	-	-	-	-	-	-	-
778	CONDITIONS INVOLVING THE INTEGUMENT AND TEMPERATURE REGULATION FETUS AND NEWBORN	M	5	-	-	-	-	3	2	-	-	-	-	-	-	-
	AFFECTIONS INTERESSANT LE TEGUMENT ET REGULATION THERMIQUE FOETUS NOUVEAU-NE	F	6	1	-	1	-	1	-	-	-	-	2	1	-	-
778.0	HYDROPS FETALIS NEC	M	5	-	-	-	-	3	2	-	-	-	-	-	-	-
	ANASARQUE FOETO-PLACENTAIRE NCA	F	6	1	-	1	-	1	-	-	-	-	2	1	-	-
779	OTHER AND ILL-DEFINED CONDITIONS ORIGINATING IN THE PERINATAL PERIOD	M	17	1	-	1	1	-	10	-	-	-	1	2	-	1
	AFFECTIONS COMMENCANT DANS LA PERIODE PERINATALE, AUTRES ET MAL DEFINIES	F	15	-	-	1	-	2	8	1	1	2	-	-	-	-
779.2	OTHER ABNORMAL CEREBRAL SIGNS	M	1	-	-	-	-	-	-	-	-	-	1	-	-	-
	AUTRES SIGNES CEREBRAUX ANORMAUX	F	-	-	-	-	-	-	-	-	-	-	-	-	-	-
779.8	OTHER	M	14	-	-	1	1	-	10	-	-	-	-	1	-	1
	AUTRES	F	10	-	-	1	-	-	6	1	1	1	-	-	-	-
779.9	UNSPECIFIED	M	2	1	-	-	-	-	-	-	-	-	-	1	-	-
	SANS PRECISION	F	5	-	-	-	-	2	2	-	-	-	1	-	-	-
TOTAL	(760-779)	M	904	24	6	20	28	232	299	35	45	96	110	3	6	
TOTAL	(760-779)	F	609	20	3	14	13	157	186	28	37	70	74	4	3	
TOTAL	(760-779)	M	904	24	6	20	28	232	299	35	45	96	110	3	6	
TOTAL	(760-779)	F	609	20	3	14	13	157	186	28	37	70	74	4	3	

XVI. SYMPTOMS, SIGNS AND ILL-DEFINED CONDITIONS (780-799)  
XVI. SYMPTOMES, SIGNES ET ETATS MORBIDES MAL DEFINIS (780-799)

SYMPTOMS (780-789)  
SYMPTOMES (780-789)

DECES SELON LA CAUSE ET LE SEXE PAR PROVINCE, ET SELON LA CAUSE, LE SEXE ET L'AGE POUR LE CANADA, 1982

		AGE (YEARS) - AGE (ANNEES)																	INT. LIST		
00-01	01-04	05-09	10-14	15-19	20-24	25-29	30-34	35-39	40-44	45-49	50-54	55-59	60-64	65-69	70-74	75-79	80-84	85+	NS/ND	LISTE INT.	
2	-	-	-	-	-	-	-	-	-	-	-	-	-	-	-	-	-	-	-	M	773
4	-	-	-	-	-	-	-	-	-	-	-	-	-	-	-	-	-	-	-	F	
1	-	-	-	-	-	-	-	-	-	-	-	-	-	-	-	-	-	-	-	M	773.0
2	-	-	-	-	-	-	-	-	-	-	-	-	-	-	-	-	-	-	-	F	
1	-	-	-	-	-	-	-	-	-	-	-	-	-	-	-	-	-	-	-	M	773.2
2	-	-	-	-	-	-	-	-	-	-	-	-	-	-	-	-	-	-	-	F	
3	-	-	-	-	-	-	-	-	-	-	-	-	-	-	-	-	-	-	-	M	774
1	-	-	-	-	-	-	-	-	-	-	-	-	-	-	-	-	-	-	-	F	
2	-	-	-	-	-	-	-	-	-	-	-	-	-	-	-	-	-	-	-	M	774.4
1	-	-	-	-	-	-	-	-	-	-	-	-	-	-	-	-	-	-	-	F	
1	-	-	-	-	-	-	-	-	-	-	-	-	-	-	-	-	-	-	-	M	774.6
-	-	-	-	-	-	-	-	-	-	-	-	-	-	-	-	-	-	-	-	F	
5	-	-	-	-	-	-	-	-	-	-	-	-	-	-	-	-	-	-	-	M	775
3	-	-	-	-	-	-	-	-	-	-	-	-	-	-	-	-	-	-	-	F	
2	-	-	-	-	-	-	-	-	-	-	-	-	-	-	-	-	-	-	-	M	775.0
-	-	-	-	-	-	-	-	-	-	-	-	-	-	-	-	-	-	-	-	F	
1	-	-	-	-	-	-	-	-	-	-	-	-	-	-	-	-	-	-	-	M	775.5
-	-	-	-	-	-	-	-	-	-	-	-	-	-	-	-	-	-	-	-	F	
3	-	-	-	-	-	-	-	-	-	-	-	-	-	-	-	-	-	-	-	M	775.7
2	-	-	-	-	-	-	-	-	-	-	-	-	-	-	-	-	-	-	-	F	
6	-	-	-	-	-	-	-	-	-	-	-	-	-	-	-	-	-	-	-	M	776
2	-	-	-	-	-	-	-	-	-	-	-	-	-	-	-	-	-	-	-	F	
1	-	-	-	-	-	-	-	-	-	-	-	-	-	-	-	-	-	-	-	M	776.1
1	-	-	-	-	-	-	-	-	-	-	-	-	-	-	-	-	-	-	-	F	
5	-	-	-	-	-	-	-	-	-	-	-	-	-	-	-	-	-	-	-	M	776.2
1	-	-	-	-	-	-	-	-	-	-	-	-	-	-	-	-	-	-	-	F	
19	-	-	-	-	-	-	-	-	-	-	-	-	-	-	-	-	-	-	-	M	777
12	-	-	-	-	-	-	-	-	-	-	-	-	-	-	-	-	-	-	-	F	
17	-	-	-	-	-	-	-	-	-	-	-	-	-	-	-	-	-	-	-	M	777.5
9	-	-	-	-	-	-	-	-	-	-	-	-	-	-	-	-	-	-	-	F	
1	-	-	-	-	-	-	-	-	-	-	-	-	-	-	-	-	-	-	-	M	777.6
2	-	-	-	-	-	-	-	-	-	-	-	-	-	-	-	-	-	-	-	F	
1	-	-	-	-	-	-	-	-	-	-	-	-	-	-	-	-	-	-	-	M	777.8
1	-	-	-	-	-	-	-	-	-	-	-	-	-	-	-	-	-	-	-	F	
5	-	-	-	-	-	-	-	-	-	-	-	-	-	-	-	-	-	-	-	M	778
6	-	-	-	-	-	-	-	-	-	-	-	-	-	-	-	-	-	-	-	F	
5	-	-	-	-	-	-	-	-	-	-	-	-	-	-	-	-	-	-	-	M	778.0
6	-	-	-	-	-	-	-	-	-	-	-	-	-	-	-	-	-	-	-	F	
17	-	-	-	-	-	-	-	-	-	-	-	-	-	-	-	-	-	-	-	M	779
15	-	-	-	-	-	-	-	-	-	-	-	-	-	-	-	-	-	-	-	F	
1	-	-	-	-	-	-	-	-	-	-	-	-	-	-	-	-	-	-	-	M	779.2
-	-	-	-	-	-	-	-	-	-	-	-	-	-	-	-	-	-	-	-	F	
14	-	-	-	-	-	-	-	-	-	-	-	-	-	-	-	-	-	-	-	M	779.8
10	-	-	-	-	-	-	-	-	-	-	-	-	-	-	-	-	-	-	-	F	
2	-	-	-	-	-	-	-	-	-	-	-	-	-	-	-	-	-	-	-	M	779.9
5	-	-	-	-	-	-	-	-	-	-	-	-	-	-	-	-	-	-	-	F	
885	5	-	1	2	-	-	-	-	-	-	-	-	-	-	-	-	-	-	-	11 M	TOTAL
600	3	1	-	-	-	-	-	-	-	-	-	-	-	-	-	-	-	-	-	5 F	TOTAL
885	5	-	1	2	-	-	-	-	-	-	-	-	-	-	-	-	-	-	-	11 M	TOTAL
600	3	1	-	-	-	-	-	-	-	-	-	-	-	-	-	-	-	-	-	5 F	TOTAL

DEATHS FROM EACH CAUSE FOR PROVINCES BY SEX, AND CANADA BY SEX AND AGE, 1982

INT. LIST LISTE INT	CAUSE OF DEATH CAUSE DU DECES	PROVINCE OF RESIDENCE - PROVINCE DE RESIDENCE													
		CANADA	NFLD. T.-N.	PEI. IPE.	N.S. N.-E.	N.B. N.-B.	QUE. QUE.	ONT. ONT.	MAN. MAN.	SASK. SASK.	ALTA. ALTA.	B-C. C-B.	YUKON YUKON	NWT. T.-N-O	
780	GENERAL SYMPTOMS SYMPTOMES GENERAUX	M F	3 3	- -	- -	- -	- 1	2 1	- -	- 1	- -	1 -	- -	- -	
780.0	COMA AND STUPOR COMA ET STUPEUR	M F	2 1	- -	- -	- -	- -	2 1	- -	- -	- -	- -	- -	- -	
780.3	CONVULSIONS CONVULSIONS	M F	1 2	- -	- -	- -	- 1	- -	- -	- 1	- -	1 -	- -	- -	
782	SKIN AND OTHER INTEGUMENTARY TISSUE PEAU ET AUTRE TEGUMENT	M F	1 -	- -	- -	1 -	- -	- -	- -	- -	- -	- -	- -	- -	
782.3	OEDEMA OEDEME	M F	1 -	- -	- -	1 -	- -	- -	- -	- -	- -	- -	- -	- -	
784	HEAD AND NECK TETE ET REGION CERVICALE	M F	1 -	- -	- -	- -	- -	- 1	- -	- -	- -	- -	- -	- -	
784.7	EPISTAXIS EPISTAXIS	M F	1 -	- -	- -	- -	- -	- 1	- -	- -	- -	- -	- -	- -	
785	CARDIOVASCULAR SYSTEM APPAREIL CARDIO-VASCULAIRE	M F	70 48	1 -	- -	- 3	2 -	12 6	52 37	2 1	- 1	1 -	- -	- -	
785.4	GANGRENE GANGRENE	M F	5 5	- -	- -	- 1	- -	4 3	- -	- 1	- -	1 -	- -	- -	
785.5	SHOCK WITHOUT MENTION OF TRAUMA CHOC, SANS MENTION DE TRAUMATISME	M F	65 43	1 -	- -	- 2	2 -	8 3	52 37	2 -	- 1	- -	- -	- -	
786	RESPIRATORY SYSTEM AND CHEST APPAREIL RESPIRATOIRE ET THORAX	M F	21 6	- -	- -	- -	- -	20 6	- -	- -	- -	1 -	- -	- -	
786.0	DYSPNOEA AND RESPIRATORY ABNORMALITIES DYSYPNEE ET ANOMALIES RESPIRATOIRES	M F	19 6	- -	- -	- -	- -	19 6	- -	- -	- -	- -	- -	- -	
786.3	HAEMOPTYSIS HEMOPTYSIE	M F	2 -	- -	- -	- -	- -	1 -	- -	- -	- -	1 -	- -	- -	
787	DIGESTIVE SYSTEM APPAREIL DIGESTIF	M F	- 1	- -	- -	- -	- 1	- -	- -	- -	- -	- -	- -	- -	
787.0	NAUSEA AND VOMITING NAUSEES ET VOMISSEMENTS	M F	- 1	- -	- -	- -	- 1	- -	- -	- -	- -	- -	- -	- -	
788	URINARY SYSTEM APPAREIL URINAIRE	M F	1 -	- -	- -	- -	- -	- 1	- -	- -	- -	- -	- -	- -	
788.5	OLIGURIA AND ANURIA OLIGURIE ET ANURIE	M F	1 -	- -	- -	- -	- -	- 1	- -	- -	- -	- -	- -	- -	
789	OTHER OF ABDOMEN AND PELVIS AUTRES DE L'ABDOMEN ET DU BASSIN	M F	2 6	- -	- -	- 1	- -	1 1	- 4	- -	- -	1 -	- -	- -	
789.0	ABDOMINAL PAIN DOULEURS ABDOMINALES	M F	2 3	- -	- -	- -	- -	1 1	- 2	- -	- -	1 -	- -	- -	
789.5	ASCITES ASCITE	M F	- 1	- -	- -	- -	- -	- 1	- -	- -	- -	- -	- -	- -	
789.9	OTHER AUTRES	M F	- 2	- -	- -	- 1	- -	- -	- 1	- -	- -	- -	- -	- -	
TOTAL	(780-789)	M	99	1	-	1	2	35	54	2	2	2	-	-	
TOTAL	(780-789)	F	64	-	-	4	2	14	41	2	1	-	-	-	
NONSPECIFIC ABNORMAL FINDINGS (790-796) CONSTATATIONS ANORMALES NON SPECIFIQUES (790-796)															
790	NONSPECIFIC FINDING, BLOOD EXAMINATION RESULTAT HEMATOLOGIQUE NON SPECIFIQUE	M F	1 -	- -	- -	- -	- -	1 -	- -	- -	- -	- -	- -	- -	
790.7	BACTERAEMIA, UNSPECIFIED BACTERIEMIE, SANS PRECISION	M F	1 -	- -	- -	- -	- -	1 -	- -	- -	- -	- -	- -	- -	
795	NONSPECIFIC ABNORMAL HISTOLOGICAL AND IMMUNOLOGICAL FINDINGS RESULTATS HISTOLOGIQUES ET IMMUNOLO- GIQUES ANORMAUX NON SPECIFIQUES	M F	- 1	- -	- -	- -	- -	- 1	- -	- -	- -	- -	- -	- -	
795.0	PAPANICOLAOU SMEAR OF CERVIX TEST, PAPANICOLAOU, FROTTIS CERVICAL	F	1	-	-	-	-	1	-	-	-	-	-	-	
TOTAL	(790-796)	M	1	-	-	-	-	1	-	-	-	-	-	-	
TOTAL	(790-796)	F	1	-	-	-	-	1	-	-	-	-	-	-	
ILL-DEFINED AND UNKNOWN CAUSES OF MORBIDITY AND MORTALITY (797-799) CAUSES MAL DEFINIES ET INCONNUES MORBIDITE ET MORTALITE (797-799)															
797	SENILITY WITHOUT MENTION OF PSYCHOSIS SENILITE SANS MENTION DE PSYCHOSE	M F	61 132	- 4	- -	6 7	2 5	25 52	15 31	3 11	5 7	4 6	1 8	- -	
798	SUDDEN DEATH, CAUSE UNKNOWN MORT SUBITE DE CAUSE INCONNUE	M F	399 245	6 6	- 1	14 11	10 8	162 86	87 63	10 7	13 9	50 25	44 28	2 -	

DECES SELON LA CAUSE ET LE SEXE PAR PROVINCE, ET SELON LA CAUSE, LE SEXE ET L'AGE POUR LE CANADA, 1982

AGE (YEARS) - AGE (ANNEES)																			INT. LIST	
00-01	01-04	05-09	10-14	15-19	20-24	25-29	30-34	35-39	40-44	45-49	50-54	55-59	60-64	65-69	70-74	75-79	80-84	85+	NS/ND	LISTE INT.
-	-	-	-	-	-	-	-	1	-	-	-	-	-	-	-	-	-	2	- M	780
-	-	-	-	-	-	-	-	-	-	-	-	-	-	-	-	1	-	2	- F	
-	-	-	-	-	-	-	-	-	-	-	-	-	-	-	-	-	-	2	- M	780.0
-	-	-	-	-	-	-	-	-	-	-	-	-	-	-	-	-	-	1	- F	
-	-	-	-	-	-	-	-	1	-	-	-	-	-	-	-	-	-	-	- M	780.3
-	-	-	-	-	-	-	-	-	-	-	-	-	-	-	-	1	-	1	- F	
-	-	-	-	-	-	-	-	-	-	-	-	-	-	-	-	1	-	-	- M	782
-	-	-	-	-	-	-	-	-	-	-	-	-	-	-	-	-	-	-	- F	
-	-	-	-	-	-	-	-	-	-	-	-	-	-	-	-	1	-	-	- M	782.3
-	-	-	-	-	-	-	-	-	-	-	-	-	-	-	-	-	-	-	- F	
-	-	-	-	-	-	-	-	-	-	-	-	-	-	-	-	-	-	1	- M	784
-	-	-	-	-	-	-	-	-	-	-	-	-	-	-	-	-	-	-	- F	
-	-	-	-	-	-	-	-	-	-	-	-	-	-	-	-	-	-	1	- M	784.7
-	-	-	-	-	-	-	-	-	-	-	-	-	-	-	-	-	-	-	- F	
-	-	-	-	-	1	-	-	-	-	2	3	6	6	8	10	14	9	11	- M	785
-	-	-	-	-	-	-	-	-	-	-	-	2	1	5	8	10	8	14	- F	
-	-	-	-	-	-	-	-	-	-	-	-	-	-	-	1	-	1	3	- M	785.4
-	-	-	-	-	-	-	-	-	-	-	-	-	-	-	1	-	-	4	- F	
-	-	-	-	-	1	-	-	-	-	2	3	6	6	8	9	14	8	8	- M	785.5
-	-	-	-	-	-	-	-	-	-	-	-	2	1	5	7	10	8	10	- F	
1	-	-	-	-	-	-	-	-	-	-	-	-	5	4	5	2	2	2	- M	786
-	-	-	-	-	-	-	-	-	-	2	-	-	-	-	-	1	-	3	- F	
-	-	-	-	-	-	-	-	-	-	-	-	-	5	4	4	2	2	2	- M	786.0
-	-	-	-	-	-	-	-	-	-	2	-	-	-	-	-	1	-	3	- F	
1	-	-	-	-	-	-	-	-	-	-	-	-	-	-	1	-	-	-	- M	786.3
-	-	-	-	-	-	-	-	-	-	-	-	-	-	-	-	-	-	-	- F	
-	-	-	-	-	-	-	-	-	-	-	-	-	-	-	-	-	-	1	- M	787
-	-	-	-	-	-	-	-	-	-	-	-	-	-	-	-	-	-	-	- F	
-	-	-	-	-	-	-	-	-	-	-	-	-	-	-	-	-	-	1	- M	787.0
-	-	-	-	-	-	-	-	-	-	-	-	-	-	-	-	-	-	-	- F	
-	-	-	-	-	-	-	-	-	-	-	-	-	-	1	-	-	-	-	- M	788
-	-	-	-	-	-	-	-	-	-	-	-	-	-	-	-	-	-	-	- F	
-	-	-	-	-	-	-	-	-	-	-	-	-	-	1	-	-	-	-	- M	788.5
-	-	-	-	-	-	-	-	-	-	-	-	-	-	-	-	-	-	-	- F	
-	-	-	-	-	-	-	-	-	-	-	-	-	-	-	-	-	-	2	- M	789
-	-	-	-	-	-	-	-	1	-	-	-	-	-	-	-	1	3	1	- F	
-	-	-	-	-	-	-	-	-	-	-	-	-	-	-	-	-	-	2	- M	789.0
-	-	-	-	-	-	-	-	1	-	-	-	-	-	-	-	1	-	1	- F	
-	-	-	-	-	-	-	-	-	-	-	-	-	-	-	-	-	-	-	- M	789.5
-	-	-	-	-	-	-	-	-	-	-	-	-	-	-	-	-	1	-	- F	
-	-	-	-	-	-	-	-	-	-	-	-	-	-	-	-	-	-	2	- M	789.9
-	-	-	-	-	-	-	-	-	-	-	-	-	-	-	-	-	-	-	- F	
1	-	-	-	-	1	-	-	1	-	2	3	6	11	13	15	17	11	18	- M	TOTAL
-	-	-	-	-	-	-	-	1	-	2	-	2	1	5	8	13	11	21	- F	TOTAL
-	-	-	-	-	-	-	-	-	-	-	-	-	-	-	-	-	-	1	- M	790
-	-	-	-	-	-	-	-	-	-	-	-	-	-	-	-	-	-	-	- F	
-	-	-	-	-	-	-	-	-	-	-	-	-	-	-	-	-	-	1	- M	790.7
-	-	-	-	-	-	-	-	-	-	-	-	-	-	-	-	-	-	-	- F	
1	-	-	-	-	-	-	-	-	-	-	-	-	-	-	-	-	-	-	- M	795
-	-	-	-	-	-	-	-	-	-	-	-	-	-	-	-	-	-	-	- F	
1	-	-	-	-	-	-	-	-	-	-	-	-	-	-	-	-	-	-	- F	795.0
-	-	-	-	-	-	-	-	-	-	-	-	-	-	-	-	-	-	1	- M	TOTAL
1	-	-	-	-	-	-	-	-	-	-	-	-	-	-	-	-	-	-	- F	TOTAL
-	-	-	-	-	-	-	-	-	-	-	-	-	-	-	2	4	8	-	- M	797
-	-	-	-	-	-	-	-	-	-	-	-	-	-	-	3	4	14	47	- F	
246	4	1	-	-	2	3	2	1	1	5	9	19	21	21	20	17	12	12	3 M	798
168	1	-	-	1	1	-	2	-	-	4	4	2	11	11	9	12	9	9	1 F	





DEATHS FROM EACH CAUSE FOR PROVINCES BY SEX, AND CANADA BY SEX AND AGE, 1982

INT. LIST LISTE INT	CAUSE OF DEATH CAUSE DU DECES		PROVINCE OF RESIDENCE - PROVINCE DE RESIDENCE											B-C. C-B.	YUKON YUKON	NHT. T.N-O	
			CANADA	NFLD. T-N.	PEI. IPE.	N.S. N-E.	N.B. N-B.	QUE. QUE.	ONT. ONT.	MAN. MAN.	SASK. SASK.	ALTA. ALTA.					
E806.2	PEDESTRIAN PIETON	M F	1 -	- -	- -	- -	- -	1 -	- -	- -	- -	- -	- -	- -	- -	- -	
E807	UNSPECIFIED NATURE NON PRECISE	M F	1 -	- -	- -	- -	- -	- -	1 -	- -	- -	- -	- -	- -	- -	- -	
E807.9	UNSPECIFIED PERSON PERSONNE NON PRECISEE	M F	1 -	- -	- -	- -	- -	- -	1 -	- -	- -	- -	- -	- -	- -	- -	
TOTAL	(E800-E807)	M	49	-	-	8	1	5	20	1	1	4	9	-	-	-	
TOTAL	(E800-E807)	F	7	-	-	1	1	1	1	1	-	-	2	-	-	-	
MOTOR VEHICLE TRAFFIC ACCIDENTS (E810-E819) ACCIDENTS DE CIRCULATION IMPLIQUANT VEHICULES A MOTEUR (E810-E819)																	
E810	COLLISION WITH TRAIN COLLISION AVEC UN TRAIN	M F	53 17	- -	- -	- -	2 3	14 5	18 7	1 -	8 1	7 1	3 -	- -	- -	- -	
E810.0	DRIVER OF MOTOR VEHICLE CONDUCTEUR D'UN VEHICULE A MOTEUR	M F	28 2	- -	- -	- -	2 -	3 2	12 -	- -	5 -	3 -	3 -	- -	- -	- -	
E810.1	PASSENGER IN MOTOR VEHICLE PASSAGER D'UN VEHICULE A MOTEUR	M F	10 11	- -	- -	- -	- 3	3 -	4 7	- -	3 1	- -	- -	- -	- -	- -	
E810.2	MOTORCYCLIST CONDUCTEUR D'UN MOTOCYCLE	M F	5 -	- -	- -	- -	- -	2 -	2 -	- -	- -	1 -	- -	- -	- -	- -	
E810.9	UNSPECIFIED PERSON PERSONNE NON PRECISEE	M F	10 4	- -	- -	- -	- -	6 3	- -	1 -	- -	3 1	- -	- -	- -	- -	
E811	RE-ENTRANT COLLISION COLLISION REINTEGRANT LA CIRCULATION	M F	9 5	- -	- -	- -	- -	- -	- -	- -	- 1	2 -	7 4	- -	- -	- -	
E811.0	DRIVER OF MOTOR VEHICLE CONDUCTEUR D'UN VEHICULE A MOTEUR	M F	5 2	- -	- -	- -	- -	- -	- -	- -	- 1	- -	5 1	- -	- -	- -	
E811.1	PASSENGER IN MOTOR VEHICLE PASSAGER D'UN VEHICULE A MOTEUR	M F	3 3	- -	- -	- -	- -	- -	- -	- -	- -	1 -	2 3	- -	- -	- -	
E811.9	UNSPECIFIED PERSON PERSONNE NON PRECISEE	M F	1 -	- -	- -	- -	- -	- -	- -	- -	- -	1 -	- -	- -	- -	- -	
E812	COLLISION WITH ANOTHER MOTOR VEHICLE COLLISION ENTRE DEUX VEHICULES A MOTEUR	M F	1030 482	10 1	1 -	36 27	46 19	249 103	346 163	30 24	76 36	114 55	122 54	- -	- -	- -	
E812.0	DRIVER OF MOTOR VEHICLE CONDUCTEUR D'UN VEHICULE A MOTEUR	M F	482 151	2 -	- -	11 6	26 6	94 22	198 66	6 3	39 12	33 17	73 19	- -	- -	- -	
E812.1	PASSENGER IN MOTOR VEHICLE PASSAGER D'UN VEHICULE A MOTEUR	M F	189 222	5 1	- -	4 10	12 12	25 36	78 89	5 8	26 22	12 13	22 31	- -	- -	- -	
E812.2	MOTORCYCLIST CONDUCTEUR D'UN MOTOCYCLE	M F	160 3	1 -	- -	10 -	5 -	44 2	54 1	4 -	9 -	16 -	17 -	- -	- -	- -	
E812.3	PASSENGER ON MOTORCYCLE PASSAGER D'UN MOTOCYCLE	M F	8 9	- -	- -	1 -	- 1	1 2	3 4	- -	- 1	1 1	2 -	- -	- -	- -	
E812.9	UNSPECIFIED PERSON PERSONNE NON PRECISEE	M F	191 97	2 -	1 -	10 11	3 -	85 41	13 3	15 13	2 1	52 24	8 4	- -	- -	- -	
E813	COLLISION WITH OTHER VEHICLE COLLISION AVEC UN AUTRE VEHICULE	M F	79 22	2 -	- -	2 -	2 -	22 9	31 8	1 -	2 -	3 1	14 4	- -	- -	- -	
E813.0	DRIVER OF MOTOR VEHICLE CONDUCTEUR D'UN VEHICULE A MOTEUR	M F	1 1	- -	- -	- -	- -	- -	- -	- -	- -	- -	1 1	- -	- -	- -	
E813.1	PASSENGER IN MOTOR VEHICLE PASSAGER D'UN VEHICULE A MOTEUR	M F	- 1	- -	- -	- -	- -	- -	1 -	- -	- -	- -	- -	- -	- -	- -	
E813.2	MOTORCYCLIST CONDUCTEUR D'UN MOTOCYCLE	M F	3 -	- -	- -	- -	- -	- -	3 -	- -	- -	- -	- -	- -	- -	- -	
E813.5	RIDER OF ANIMAL PERSONNE MONTANT UN ANIMAL	M F	- 1	- -	- -	- -	- -	- -	- 1	- -	- -	- -	- -	- -	- -	- -	
E813.6	PEDAL CYCLIST CYCLISTE	M F	73 19	2 -	- -	2 -	2 -	21 9	28 6	1 -	2 -	2 1	13 3	- -	- -	- -	
E813.8	OTHER SPECIFIED PERSON AUTRE PERSONNE PRECISEE	M F	1 -	- -	- -	- -	- -	1 -	- -	- -	- -	- -	- -	- -	- -	- -	
E813.9	UNSPECIFIED PERSON PERSONNE NON PRECISEE	M F	1 -	- -	- -	- -	- -	- -	- -	- -	- -	1 -	- -	- -	- -	- -	
E814	COLLISION WITH PEDESTRIAN COLLISION AVEC UN PIETON	M F	404 255	9 8	4 4	17 6	23 16	118 75	116 71	14 15	17 8	31 21	54 30	- -	- -	1 1	
E814.7	PEDESTRIAN PIETON	M F	404 255	9 8	4 4	17 6	23 16	118 75	116 71	14 15	17 8	31 21	54 30	- -	- -	1 1	
E815	OTHER COLLISION, HIGHWAY AUTRE COLLISION, VOIE PUBLIQUE	M F	227 51	3 1	1 -	8 4	10 1	75 17	66 14	10 3	10 -	11 -	33 11	- -	- -	- -	
E815.0	DRIVER OF MOTOR VEHICLE CONDUCTEUR D'UN VEHICULE A MOTEUR	M F	97 21	1 -	1 -	4 -	7 1	23 4	32 8	4 3	3 -	4 -	18 5	- -	- -	- -	



DECES SELON LA CAUSE ET LE SEXE PAR PROVINCE, ET SELON LA CAUSE, LE SEXE ET L'AGE POUR LE CANADA, 1982

AGE (YEARS) - AGE (ANNEES)																			INT. LIST		
00-01	01-04	05-09	10-14	15-19	20-24	25-29	30-34	35-39	40-44	45-49	50-54	55-59	60-64	65-69	70-74	75-79	80-84	85+	NS/ND	LISTE INT.	
-	-	-	-	-	-	-	-	-	-	-	-	-	1	-	-	-	-	-	-	M	E806.2
-	-	-	-	-	-	-	-	-	-	-	-	-	-	-	-	-	-	-	-	F	-
-	-	-	-	-	1	-	-	-	-	-	-	-	-	-	-	-	-	-	-	M	E807
-	-	-	-	-	-	-	-	-	-	-	-	-	-	-	-	-	-	-	-	F	-
-	-	-	-	-	1	-	-	-	-	-	-	-	-	-	-	-	-	-	-	M	E807.9
-	-	-	-	-	-	-	-	-	-	-	-	-	-	-	-	-	-	-	-	F	-
-	-	1	-	5	10	7	4	2	3	4	3	2	4	1	1	1	-	1	M	TOTAL	
-	-	-	2	1	-	-	1	-	-	-	1	-	-	-	1	-	-	1	F	TOTAL	
-	1	-	1	12	6	4	3	3	3	3	2	2	2	5	4	2	-	-	M	E810	
-	-	3	1	-	-	-	-	2	-	-	2	3	1	1	2	2	-	-	F	-	
-	-	-	-	6	2	2	2	1	2	1	2	1	2	3	3	1	-	-	M	E810.0	
-	-	-	-	-	-	-	-	-	-	-	-	-	1	-	1	-	-	-	F	-	
-	1	-	-	3	1	1	-	1	1	1	-	-	-	-	1	-	-	-	M	E810.1	
-	-	3	1	-	-	-	-	-	-	-	1	3	-	1	1	1	-	-	F	-	
-	-	-	1	2	2	-	-	-	-	-	-	-	-	-	-	-	-	-	M	E810.2	
-	-	-	-	-	-	-	-	-	-	-	-	-	-	-	-	-	-	-	F	-	
-	-	-	-	1	1	1	1	1	2	-	1	-	1	-	2	-	1	-	M	E810.9	
-	-	-	-	-	-	-	-	2	-	-	1	-	-	-	-	1	-	-	F	-	
-	2	-	1	-	-	1	2	-	1	-	-	-	-	1	-	-	1	-	M	E811	
-	-	-	-	-	-	1	1	-	-	-	-	1	-	-	-	1	1	-	F	-	
-	-	-	-	-	-	1	2	-	-	-	-	-	-	1	-	-	1	-	M	E811.0	
-	-	-	-	-	-	-	-	1	-	-	-	1	-	-	-	-	-	-	F	-	
-	2	-	1	-	-	-	-	-	-	-	-	-	-	-	-	-	1	1	M	E811.1	
-	-	-	-	-	-	1	-	-	-	-	-	-	-	-	-	-	1	1	F	-	
-	-	-	-	-	-	-	-	-	1	-	-	-	-	-	-	-	-	-	M	E811.9	
-	-	-	-	-	-	-	-	-	-	-	-	-	-	-	-	-	-	-	F	-	
5	12	7	21	168	234	123	81	57	40	56	51	46	30	30	27	22	15	4	1	M	E812
4	4	14	11	62	62	41	28	35	33	27	20	33	28	31	31	12	4	2	-	F	-
-	-	-	-	47	93	58	46	38	24	32	27	31	18	20	21	15	9	3	-	M	E812.0
-	-	-	-	10	19	21	16	17	15	11	3	13	8	8	8	1	1	-	-	F	-
5	8	7	10	45	39	14	10	4	4	7	8	7	5	2	4	4	6	-	M	E812.1	
3	3	10	11	35	23	9	5	10	12	12	11	13	16	19	18	8	2	2	-	F	-
-	-	-	8	46	57	25	11	2	5	4	1	-	1	-	-	-	-	-	M	E812.2	
-	-	-	-	1	1	-	1	-	-	-	-	-	-	-	-	-	-	-	F	-	
-	1	-	-	4	1	1	-	-	1	-	-	-	-	-	-	-	-	-	M	E812.3	
-	-	-	-	2	4	1	-	1	1	-	-	-	-	-	-	-	-	-	F	-	
-	3	-	3	26	44	25	14	13	6	13	15	8	6	8	2	3	-	1	1	M	E812.9
1	1	4	-	14	15	10	6	7	5	4	6	7	4	4	5	3	1	-	F	-	
-	-	11	26	13	8	4	1	2	2	2	-	3	2	1	1	2	1	-	M	E813	
-	2	2	7	1	3	-	1	-	2	-	-	1	1	-	1	1	-	-	F	-	
-	-	-	-	-	1	-	-	-	-	-	-	-	-	-	-	-	-	-	M	E813.0	
-	-	-	-	-	-	-	-	-	-	-	-	-	-	-	-	-	-	-	F	-	
-	-	-	-	-	-	-	-	-	-	-	-	-	-	-	-	-	-	-	M	E813.1	
-	-	-	-	-	-	-	-	-	-	-	-	-	-	-	-	1	-	-	F	-	
-	-	-	-	1	1	1	-	-	-	-	-	-	-	-	-	-	-	-	M	E813.2	
-	-	-	-	-	-	-	-	-	-	-	-	-	-	-	-	-	-	-	F	-	
-	-	-	-	-	-	-	-	-	-	-	-	-	-	-	1	-	-	-	M	E813.5	
-	-	-	-	-	-	-	-	-	-	-	-	-	-	-	-	-	-	-	F	-	
-	-	10	26	12	6	3	1	2	2	2	-	2	2	1	1	2	1	-	M	E813.6	
-	2	2	7	1	3	-	1	-	1	-	-	1	1	-	-	-	-	-	F	-	
-	-	1	-	-	-	-	-	-	-	-	-	-	-	-	-	-	-	-	M	E813.8	
-	-	-	-	-	-	-	-	-	-	-	-	-	-	-	-	-	-	-	F	-	
-	-	-	-	-	-	-	-	-	-	-	-	1	-	-	-	-	-	-	M	E813.9	
-	-	-	-	-	-	-	-	-	-	-	-	-	-	-	-	-	-	-	F	-	
-	19	28	25	55	41	24	19	9	14	14	12	19	22	23	27	21	17	15	-	M	E814
-	13	19	24	27	15	14	15	15	4	10	8	9	11	16	12	17	20	5	1	F	-
-	19	28	25	55	41	24	19	9	14	14	12	19	22	23	27	21	17	15	-	M	E814.7
-	13	19	24	27	15	14	15	15	4	10	8	9	11	16	12	17	20	5	1	F	-
-	2	1	4	67	50	46	15	9	10	6	5	6	2	-	2	1	-	1	-	M	E815
-	1	-	1	10	9	5	4	8	3	-	1	2	1	3	2	1	-	-	-	F	-
-	-	-	1	24	18	18	8	6	4	4	3	5	2	-	2	1	-	1	-	M	E815.0
-	-	-	-	4	1	2	2	4	2	-	1	2	-	2	1	-	-	-	-	F	-

DEATHS FROM EACH CAUSE FOR PROVINCES BY SEX, AND CANADA BY SEX AND AGE, 1982

INT.LIST LISTE INT	CAUSE OF DEATH CAUSE DU DECES		PROVINCE OF RESIDENCE - PROVINCE DE RESIDENCE												
			CANADA	NFLD. T-N.	PEI. IPE.	N.S. N-E.	N.B. N-B.	QUE. QUE.	ONT. ONT.	MAN. MAN.	SASK. SASK.	ALTA. ALTA.	B-C. C-B.	YUKON YUKON	NWT. T.N-O
E815.1	PASSENGER IN MOTOR VEHICLE PASSAGER D'UN VEHICULE A MOTEUR	M F	47 22	- -	- -	- 4	1 -	15 9	18 5	1 -	3 -	3 -	6 4	- -	- -
E815.2	MOTORCYCLIST CONDUCTEUR D'UN MOTOCYCLE	M F	38 1	- -	- -	3 -	1 -	14 -	12 1	- -	2 -	- -	6 -	- -	- -
E815.3	PASSENGER ON MOTORCYCLE PASSAGER D'UN MOTOCYCLE	M F	7 3	- 1	- -	- -	1 -	4 -	2 -	- -	- -	- -	- 2	- -	- -
E815.9	UNSPECIFIED PERSON PERSONNE NON PRECISEE	M F	38 4	2 -	- -	1 -	- -	19 4	2 -	5 -	2 -	4 -	3 -	- -	- -
E816	NONCOLLISION DUE TO LOSS OF CONTROL, HIGHWAY SANS COLLISION, DU A PERTE DE MAITRISE, VOIE PUBLIQUE	M F	846 208	23 1	3 -	53 9	40 9	180 31	236 62	27 7	48 10	89 30	144 48	3 1	- -
E816.0	DRIVER OF MOTOR VEHICLE CONDUCTEUR D'UN VEHICULE A MOTEUR	M F	449 70	7 -	- -	22 1	27 1	88 4	147 26	6 1	28 7	31 10	91 20	2 -	- -
E816.1	PASSENGER IN MOTOR VEHICLE PASSAGER D'UN VEHICULE A MOTEUR	M F	168 100	7 -	2 -	12 5	8 7	28 16	50 30	4 3	14 3	14 11	29 25	- -	- -
E816.2	MOTORCYCLIST CONDUCTEUR D'UN MOTOCYCLE	M F	92 4	3 -	- -	6 -	3 -	23 1	27 2	5 -	2 -	8 -	14 1	1 -	- -
E816.3	PASSENGER ON MOTORCYCLE PASSAGER D'UN MOTOCYCLE	M F	13 6	- -	- -	- -	- -	4 4	8 2	- -	- -	- -	1 -	- -	- -
E816.8	OTHER SPECIFIED PERSON AUTRE PERSONNE PRECISEE	M F	1 -	- -	- -	- -	- -	- -	- -	- -	1 -	- -	- -	- -	- -
E816.9	UNSPECIFIED PERSON PERSONNE NON PRECISEE	M F	123 28	6 1	1 -	13 3	2 1	37 6	4 2	12 3	3 -	36 9	9 2	1 1	- -
E817	NONCOLLISION, BOARDING OR ALIGHTING SANS COLLISION, A MONTEE OU DESCENTE	M F	6 -	- -	- -	- -	- -	2 -	2 -	- -	- -	- -	2 -	- -	- -
E817.0	DRIVER OF MOTOR VEHICLE CONDUCTEUR D'UN VEHICULE A MOTEUR	M F	1 -	- -	- -	- -	- -	- -	- -	- -	- -	- -	1 -	- -	- -
E817.1	PASSENGER IN MOTOR VEHICLE PASSAGER D'UN VEHICULE A MOTEUR	M F	4 -	- -	- -	- -	- -	1 -	2 -	- -	- -	- -	1 -	- -	- -
E817.9	UNSPECIFIED PERSON PERSONNE NON PRECISEE	M F	1 -	- -	- -	- -	- -	1 -	- -	- -	- -	- -	- -	- -	- -
E818	OTHER NONCOLLISION AUTRE, SANS COLLISION	M F	38 13	1 -	- -	2 1	1 -	2 -	8 4	3 1	5 1	5 3	9 2	1 1	1 -
E818.0	DRIVER OF MOTOR VEHICLE CONDUCTEUR D'UN VEHICULE A MOTEUR	M F	10 1	- -	- -	- -	- -	1 -	3 1	- -	1 -	1 -	4 -	- -	- -
E818.1	PASSENGER IN MOTOR VEHICLE PASSAGER D'UN VEHICULE A MOTEUR	M F	10 6	- -	- -	- 1	1 -	- -	3 1	- -	1 1	2 1	3 2	- -	- -
E818.2	MOTORCYCLIST CONDUCTEUR D'UN MOTOCYCLE	M F	1 -	- -	- -	- -	- -	- -	- -	- -	1 -	- -	- -	- -	- -
E818.3	PASSENGER ON MOTORCYCLE PASSAGER D'UN MOTOCYCLE	M F	2 -	- -	- -	- -	- -	- -	1 -	- -	- -	- -	1 -	- -	- -
E818.8	OTHER SPECIFIED PERSON AUTRE PERSONNE PRECISEE	M F	1 1	- -	- -	- -	- -	- -	- -	1 -	- -	1 -	- -	- -	- -
E818.9	UNSPECIFIED PERSON PERSONNE NON PRECISEE	M F	14 5	1 -	- -	2 -	- -	1 -	1 2	2 1	2 -	2 1	1 -	1 1	1 -
E819	UNSPECIFIED NATURE NATURE NON PRECISEE	M F	242 86	10 1	2 -	8 -	11 4	81 23	22 11	18 7	13 3	59 29	15 6	- 2	3 -
E819.0	DRIVER OF MOTOR VEHICLE CONDUCTEUR D'UN VEHICULE A MOTEUR	M F	15 3	1 -	- -	1 -	- -	3 -	2 -	- -	3 -	4 3	1 -	- -	- -
E819.1	PASSENGER IN MOTOR VEHICLE PASSAGER D'UN VEHICULE A MOTEUR	M F	18 13	1 -	- -	1 -	- 1	- 2	2 2	1 3	2 -	6 4	5 1	- -	- -
E819.2	MOTORCYCLIST CONDUCTEUR D'UN MOTOCYCLE	M F	2 -	- -	- -	- -	- -	- -	1 -	- -	- -	1 -	- -	- -	- -
E819.3	PASSENGER ON MOTORCYCLE PASSAGER D'UN MOTOCYCLE	M F	3 -	- -	- -	- -	- -	1 -	- -	- -	- -	2 -	- -	- -	- -
E819.9	UNSPECIFIED PERSON PERSONNE NON PRECISEE	M F	204 70	8 1	2 -	6 -	11 3	77 21	17 9	17 4	8 3	46 22	9 5	- 2	3 -
TOTAL	(E810-E819)	M	2934	58	11	126	135	743	845	104	179	321	403	4	5
TOTAL	(E810-E819)	F	1139	12	4	47	52	263	340	57	60	140	159	4	1
MOTOR VEHICLE NONTRAFFIC ACCIDENTS (E820-E825) ACCIDENTS DE VEHICULES A MOTEURS HORS LA VOIE PUBLIQUE (E820-E825)															
E820	MOTOR-DRIVEN SNOW VEHICLE VEHICULE A MOTEUR POUR TERRAIN ENNEIGE	M F	49 7	7 2	- -	4 1	2 -	8 2	14 -	2 -	2 -	6 -	2 1	- -	2 1



DEATHS FROM EACH CAUSE FOR PROVINCES BY SEX, AND CANADA BY SEX AND AGE, 1982

INT. LIST LISTE INT	CAUSE OF DEATH CAUSE DU DECES		PROVINCE OF RESIDENCE - PROVINCE DE RESIDENCE												
			CANADA	NFLD. T.-N.	PEI. IPE.	N.S. N.-E.	N.B. N.-B.	QUE. QUE.	ONT. ONT.	MAN. MAN.	SASK. SASK.	ALTA. ALTA.	B-C. C-B.	YUKON YUKON	NWT. T.-N-O
E820.0	DRIVER OF MOTOR VEHICLE CONDUCTEUR D'UN VEHICULE A MOTEUR	M F	24 -	7 -	- -	3 -	1 -	3 -	5 -	- -	2 -	1 -	2 -	- -	
E820.1	PASSENGER IN MOTOR VEHICLE PASSAGER D'UN VEHICULE A MOTEUR	M F	2 1	- 1	- -	- -	1 -	- -	1 -	- -	- -	- -	- -	- -	
E820.2	MOTOR CYCLIST CONDUCTEUR D'UN MOTOCYCLE	M F	1 -	- -	- -	- -	- -	1 -	- -	- -	- -	- -	- -	- -	
E820.3	PASSENGER ON MOTORCYCLE PASSAGER D'UN MOTOCYCLE	M F	- 1	- -	- -	- -	- -	- 1	- -	- -	- -	- -	- -	- -	
E820.7	PEDESTRIAN PIETON	M F	- 1	- -	- -	- -	- -	- -	- -	- -	- -	- -	- -	1 -	
E820.8	OTHER SPECIFIED PERSON AUTRE PERSONNE PRECISEE	M F	5 2	- 1	- -	1 -	- -	1 -	- -	2 -	- -	2 -	- -	- -	
E820.9	UNSPECIFIED PERSON PERSONNE NON PRECISEE	M F	17 2	- -	- -	1 -	- -	3 1	8 -	- -	- -	3 -	- 1	2 -	
E821	OTHER OFF-ROAD MOTOR VEHICLE AUTRE VEHICULE A MOTEUR TOUT TERRAIN	M F	11 -	1 -	1 -	- -	- -	2 -	2 -	1 -	1 -	2 -	1 -	- -	
E821.0	DRIVER OF MOTOR VEHICLE CONDUCTEUR D'UN VEHICULE A MOTEUR	M F	4 -	1 -	1 -	- -	- -	- -	1 -	1 -	- -	- -	- -	- -	
E821.1	PASSENGER IN MOTOR VEHICLE PASSAGER D'UN VEHICULE A MOTEUR	M F	1 -	- -	- -	- -	- -	- -	1 -	- -	- -	- -	- -	- -	
E821.2	MOTOR CYCLIST CONDUCTEUR D'UN MOTOCYCLE	M F	3 -	- -	- -	- -	- -	2 -	- -	- -	- -	1 -	- -	- -	
E821.7	PEDESTRIAN PIETON	M F	1 -	- -	- -	- -	- -	- -	- -	- -	- -	- -	1 -	- -	
E821.8	OTHER SPECIFIED PERSON AUTRE PERSONNE PRECISEE	M F	1 -	- -	- -	- -	- -	- -	- -	- -	- -	1 -	- -	- -	
E821.9	UNSPECIFIED PERSON PERSONNE NON PRECISEE	M F	1 -	- -	- -	- -	- -	- -	- -	- -	1 -	- -	- -	- -	
E822	COLLISION WITH MOVING OBJECT COLLISION AVEC UN OBJET EN MOUVEMENT	M F	31 10	- -	- -	- -	- -	4 3	11 1	- -	2 2	8 3	6 1	- -	
E822.0	DRIVER OF MOTOR VEHICLE CONDUCTEUR D'UN VEHICULE A MOTEUR	M F	2 -	- -	- -	- -	- -	1 -	- -	- -	- -	- -	1 -	- -	
E822.2	MOTOR CYCLIST CONDUCTEUR D'UN MOTOCYCLE	M F	2 -	- -	- -	- -	- -	- -	2 -	- -	- -	- -	- -	- -	
E822.7	PEDESTRIAN PIETON	M F	26 10	- -	- -	- -	- -	3 3	8 1	- -	2 2	8 3	5 1	- -	
E822.8	OTHER SPECIFIED PERSON AUTRE PERSONNE PRECISEE	M F	1 -	- -	- -	- -	- -	- -	1 -	- -	- -	- -	- -	- -	
E823	COLLISION WITH STATIONARY OBJECT COLLISION AVEC UN OBJET IMMOBILE	M F	4 -	- -	- -	1 -	- -	- -	1 -	- -	1 -	- -	1 -	- -	
E823.0	DRIVER OF MOTOR VEHICLE CONDUCTEUR D'UN VEHICULE A MOTEUR	M F	1 -	- -	- -	1 -	- -	- -	- -	- -	- -	- -	- -	- -	
E823.2	MOTOR CYCLIST CONDUCTEUR D'UN MOTOCYCLE	M F	2 -	- -	- -	- -	- -	- -	- -	- -	1 -	- -	1 -	- -	
E823.7	PEDESTRIAN PIETON	M F	1 -	- -	- -	- -	- -	- -	1 -	- -	- -	- -	- -	- -	
E825	OTHER AND UNSPECIFIED NATURE NATURE, AUTRE ET NON PRECISEE	M F	13 5	- -	1 -	1 1	- 2	2 -	4 2	- -	1 -	2 -	2 -	- -	
E825.0	DRIVER OF MOTOR VEHICLE CONDUCTEUR D'UN VEHICULE A MOTEUR	M F	1 -	- -	- -	- -	- -	- -	- -	- -	- -	- -	1 -	- -	
E825.1	PASSENGER IN MOTOR VEHICLE PASSAGER D'UN VEHICULE A MOTEUR	M F	1 4	- -	- -	- -	- 2	- -	1 2	- -	- -	- -	- -	- -	
E825.2	MOTOR CYCLIST CONDUCTEUR D'UN MOTOCYCLE	M F	4 -	- -	- -	- -	- -	1 -	2 -	- -	1 -	- -	- -	- -	
E825.7	PEDESTRIAN PIETON	M F	2 -	- -	- -	- -	- -	- -	1 -	- -	- -	1 -	- -	- -	
E825.8	OTHER SPECIFIED PERSON AUTRE PERSONNE PRECISEE	M F	1 1	- -	- -	1 -	- -	- -	- -	- -	- -	- -	1 -	- -	
E825.9	UNSPECIFIED PERSON PERSONNE NON PRECISEE	M F	4 -	- -	1 -	1 -	- -	1 -	- -	- -	- -	1 -	- -	- -	
TOTAL	(E820-E825)	M	108	8	2	6	2	16	32	3	7	18	12	2	
TOTAL	(E820-E825)	F	22	2	-	2	2	5	3	-	2	3	2	1	

DECES SELON LA CAUSE ET LE SEXE PAR PROVINCE, ET SELON LA CAUSE, LE SEXE ET L'AGE POUR LE CANADA, 1982

AGE (YEARS) - AGE (ANNEES)																		INT. LIST			
00-01	01-04	05-09	10-14	15-19	20-24	25-29	30-34	35-39	40-44	45-49	50-54	55-59	60-64	65-69	70-74	75-79	80-84	85+	NS/ND	LISTE INT.	
-	-	-	-	8	4	3	2	1	2	2	2	-	-	-	-	-	-	-	-	M	E820.0
-	-	-	-	-	-	-	-	-	-	-	-	-	-	-	-	-	-	-	-	F	
-	-	-	-	1	-	1	-	-	1	-	-	-	-	-	-	-	-	-	-	M	E820.1
-	-	-	-	-	-	-	-	-	-	-	-	-	-	-	-	-	-	-	-	F	
-	-	-	-	-	-	-	-	1	-	-	-	-	-	-	-	-	-	-	-	M	E820.2
-	-	-	-	-	-	-	-	-	-	-	-	-	-	-	-	-	-	-	-	F	
-	-	-	-	-	1	-	-	-	-	-	-	-	-	-	-	-	-	-	-	M	E820.3
-	-	-	-	-	-	-	-	-	-	-	-	-	-	-	-	-	-	-	-	F	
-	-	-	1	-	-	-	-	-	-	-	-	-	-	-	-	-	-	-	-	M	E820.7
-	-	-	-	-	-	-	-	-	-	-	-	-	-	-	-	-	-	-	-	F	
-	1	-	-	1	-	1	1	1	-	-	-	-	-	-	-	-	-	1	-	M	E820.8
-	-	-	-	-	-	-	-	-	-	-	-	-	-	-	-	-	-	-	-	F	
-	-	-	-	3	4	5	3	-	1	1	-	-	-	-	-	-	-	-	-	M	E820.9
-	-	-	-	-	2	-	-	-	-	-	-	-	-	-	-	-	-	-	-	F	
-	-	-	-	4	-	-	2	1	1	1	-	-	-	2	-	-	-	-	-	M	E821
-	-	-	-	-	-	-	-	-	-	-	-	-	-	-	-	-	-	-	-	F	
-	-	-	-	1	-	-	1	-	1	1	-	-	-	-	-	-	-	-	-	M	E821.0
-	-	-	-	-	-	-	-	-	-	-	-	-	-	-	-	-	-	-	-	F	
-	-	-	-	1	-	-	-	-	-	-	-	-	-	-	-	-	-	-	-	M	E821.1
-	-	-	-	-	-	-	-	-	-	-	-	-	-	-	-	-	-	-	-	F	
-	-	-	-	2	-	-	1	-	-	-	-	-	-	-	-	-	-	-	-	M	E821.2
-	-	-	-	-	-	-	-	-	-	-	-	-	-	-	-	-	-	-	-	F	
-	-	-	-	-	-	-	-	1	-	-	-	-	-	-	-	-	-	-	-	M	E821.7
-	-	-	-	-	-	-	-	-	-	-	-	-	-	-	-	-	-	-	-	F	
-	-	-	-	-	-	-	-	-	-	-	-	-	-	1	-	-	-	-	-	M	E821.8
-	-	-	-	-	-	-	-	-	-	-	-	-	-	-	-	-	-	-	-	F	
-	-	-	-	-	-	-	-	-	-	-	-	-	-	1	-	-	-	-	-	M	E821.9
-	-	-	-	-	-	-	-	-	-	-	-	-	-	-	-	-	-	-	-	F	
-	5	4	-	-	3	3	2	-	1	2	2	1	3	1	1	1	1	1	-	M	E822
-	7	-	1	-	-	-	-	-	-	-	-	1	1	-	-	-	-	-	-	F	
-	-	-	-	-	1	-	-	-	-	-	-	-	-	1	-	-	-	-	-	M	E822.0
-	-	-	-	-	-	-	-	-	-	-	-	-	-	-	-	-	-	-	-	F	
-	-	1	-	-	-	-	-	-	-	1	-	-	-	-	-	-	-	-	-	M	E822.2
-	-	-	-	-	-	-	-	-	-	-	-	-	-	-	-	-	-	-	-	F	
-	5	2	-	-	2	3	2	-	1	1	2	1	2	1	1	1	1	1	-	M	E822.7
-	7	1	1	-	1	-	-	-	-	-	-	1	1	-	-	-	-	-	-	F	
-	-	-	-	-	-	-	-	-	-	-	-	-	-	-	-	-	-	-	-	M	E822.8
-	-	-	-	-	-	-	-	-	-	-	-	-	-	-	-	-	-	-	-	F	
-	-	-	1	1	2	-	-	-	-	-	-	-	-	-	-	-	-	-	-	M	E823
-	-	-	-	-	-	-	-	-	-	-	-	-	-	-	-	-	-	-	-	F	
-	-	-	-	-	1	-	-	-	-	-	-	-	-	-	-	-	-	-	-	M	E823.0
-	-	-	-	-	-	-	-	-	-	-	-	-	-	-	-	-	-	-	-	F	
-	-	-	1	-	1	-	-	-	-	-	-	-	-	-	-	-	-	-	-	M	E823.2
-	-	-	-	-	-	-	-	-	-	-	-	-	-	-	-	-	-	-	-	F	
-	-	-	-	1	-	-	-	-	-	-	-	-	-	-	-	-	-	-	-	M	E823.7
-	-	-	-	-	-	-	-	-	-	-	-	-	-	-	-	-	-	-	-	F	
-	1	1	3	3	1	1	-	-	1	-	-	1	1	-	-	-	-	-	-	M	E825
-	2	1	-	1	-	-	-	-	-	-	-	1	-	-	-	-	-	-	-	F	
-	-	-	-	-	1	-	-	-	-	-	-	-	-	-	-	-	-	-	-	M	E825.0
-	-	-	-	-	-	-	-	-	-	-	-	-	-	-	-	-	-	-	-	F	
-	1	-	-	-	-	-	-	-	-	-	-	-	-	-	-	-	-	-	-	M	E825.1
-	2	1	-	1	-	-	-	-	-	-	-	-	-	-	-	-	-	-	-	F	
-	-	-	2	2	-	-	-	-	-	-	-	-	-	-	-	-	-	-	-	M	E825.2
-	-	-	-	-	-	-	-	-	-	-	-	-	-	-	-	-	-	-	-	F	
-	-	-	-	-	-	-	-	-	1	-	-	1	-	-	-	-	-	-	-	M	E825.7
-	-	-	-	-	-	-	-	-	-	-	-	-	-	-	-	-	-	-	-	F	
-	-	-	-	-	-	1	-	-	-	-	-	-	-	-	-	-	-	-	-	M	E825.8
-	-	-	-	-	-	-	-	-	-	-	-	1	-	-	-	-	-	-	-	F	
-	-	1	1	1	-	-	-	-	-	-	-	-	1	-	-	-	-	-	-	M	E825.9
-	-	-	-	-	-	-	-	-	-	-	-	-	-	-	-	-	-	-	-	F	
-	7	5	4	20	14	14	10	4	6	6	4	2	4	3	1	1	1	2	-	M	TOTAL
-	9	1	2	2	3	-	-	-	1	-	-	2	1	-	-	1	-	-	-	F	TOTAL





DEATHS FROM EACH CAUSE FOR PROVINCES BY SEX, AND CANADA BY SEX AND AGE, 1982

INT.LIST LISTE INT	CAUSE OF DEATH CAUSE DU DECES		PROVINCE OF RESIDENCE - PROVINCE DE RESIDENCE												
			CANADA	NFLD. T-N.	PEI. IPE.	N.S. N-E.	N.B. N-B.	QUE. QUE.	ONT. ONT.	MAN. MAN.	SASK. SASK.	ALTA. ALTA.	B-C. C-B.	YUKON YUKON	NHT. T.N-O
E833.2	PERSONNEL OF OTHER BOAT PERSONNEL D'UN AUTRE BATEAU	M F	1 -	- -	1 -	- -	- -	- -	- -	- -	- -	- -	- -	- -	
E834	OTHER FALL FROM ONE LEVEL TO ANOTHER AUTRE CHUTE D'UN NIVEAU A UN AUTRE	M F	2 -	- -	- -	- -	- -	1 -	- -	- -	- -	- -	1 -	- -	
E834.2	PERSONNEL OF OTHER BOAT PERSONNEL D'UN AUTRE BATEAU	M F	1 -	- -	- -	- -	- -	1 -	- -	- -	- -	- -	- -	- -	
E834.6	DOCKERS, STEVEDORES DOCKERS, ARRIMEURS	M F	1 -	- -	- -	- -	- -	- -	- -	- -	- -	- -	1 -	- -	
E835	OTHER AND UNSPECIFIED FALL CHUTE AUTRE OU NON PRECISEE	M F	- 1	- -	- -	- -	- -	- -	- -	- -	- -	- 1	- -	- -	
E835.0	OCCUPANT OF SMALL BOAT OCCUPANT D'UN PETIT BATEAU	M F	- 1	- -	- -	- -	- -	- -	- -	- -	- -	- 1	- -	- -	
E836	MACHINERY ACCIDENT ACCIDENT DE MACHINE	M F	1 -	- -	- -	1 -	- -	- -	- -	- -	- -	- -	- -	- -	
E836.2	PERSONNEL OF OTHER BOAT PERSONNEL D'UN AUTRE BATEAU	M F	1 -	- -	- -	1 -	- -	- -	- -	- -	- -	- -	- -	- -	
E837	EXPLOSION, FIRE OR BURNING IN BOAT EXPLOSION, FEU OU BRULURE DANS UN BATEAU	M F	- 2	- -	- -	- -	- -	- 1	- -	- -	- -	- -	- 1	- -	
E837.1	OCCUPANT OF SMALL BOAT, POWERED OCCUPANT D'UN PETIT BATEAU A MOTEUR	M F	- 2	- -	- -	- -	- -	- 1	- -	- -	- -	- -	- 1	- -	
E838	OTHER AND UNSPECIFIED AUTRE OU NON PRECISE	M F	13 3	1 -	- -	- -	2 -	2 1	2 -	1 -	- -	- -	5 2	- -	
E838.0	OCCUPANT OF SMALL BOAT OCCUPANT D'UN PETIT BATEAU	M F	6 1	- -	- -	- -	- -	- 1	2 -	- -	- -	- -	4 -	- -	
E838.1	OCCUPANT OF SMALL BOAT POWERED OCCUPANT D'UN PETIT BATEAU A MOTEUR	M F	1 1	- -	- -	- -	- -	- -	- -	- -	- -	- -	1 1	- -	
E838.2	PERSONNEL OF OTHER BOAT PERSONNEL D'UN AUTRE BATEAU	M F	2 -	- -	- -	- -	2 -	- -	- -	- -	- -	- -	- -	- -	
E838.4	WATER SKIER SKIEUR NAUTIQUE	M F	1 1	- -	- -	- -	- -	1 -	- -	- -	- -	- -	1 -	- -	
E838.6	DOCKERS, STEVEDORES DOCKERS, ARRIMEURS	M F	1 -	- -	- -	- -	- -	1 -	- -	- -	- -	- -	- -	- -	
E838.9	UNSPECIFIED PERSON PERSONNE NON PRECISEE	M F	2 -	1 -	- -	- -	- -	- -	- -	1 -	- -	- -	- -	- -	
TOTAL	(E830-E838)	M	197	10	3	16	6	37	47	14	9	10	38	-	7
TOTAL	(E830-E838)	F	25	-	-	1	-	3	5	2	-	1	13	-	-
AIR AND SPACE TRANSPORT ACCIDENTS (E840-E845) ACCIDENTS DE TRANSPORT AERIEN OU DE VOL SPATIAL (E840-E845)															
E840	POWERED AIRCRAFT AT TAKEOFF OR LANDING AERONEF, MOTEUR/DECOLLAGE, ATERRISSAGE	M F	12 4	- -	- -	- -	- -	3 1	3 -	2 -	- -	2 1	2 2	- -	
E840.1	OCCUPANT OF MILITARY AIRCRAFT OCCUPANT AERONEF MILITAIRE	M F	3 -	- -	- -	- -	- -	1 -	2 -	- -	- -	- -	- -	- -	
E840.3	OTHER OCCUPANT, COMMERCIAL AIRCRAFT SURFACE TO SURFACE TRANSPORT AUTRES OCCUPANTS AERONEF COMMERCIAL, TRANSPORT SURFACE A SURFACE	M F	1 1	- -	- -	- -	- -	- -	1 -	- -	- -	- -	1 -	- -	
E840.5	OCCUPANT OF OTHER POWERED AIRCRAFT OCCUPANT D'UN AUTRE AERONEF A MOTEUR	M F	7 2	- -	- -	- -	- -	1 -	- -	2 -	- -	2 1	2 1	- -	
E840.9	OTHER PERSON AUTRE PERSONNE	M F	1 1	- -	- -	- -	- -	1 1	- -	- -	- -	- -	- -	- -	
E841	POWERED AIRCRAFT, OTHER, UNSPECIFIED AERONEF A MOTEUR, AUTRE OU NON PRECISE	M F	89 9	- -	- -	2 -	2 1	11 -	11 2	7 -	7 1	23 1	21 1	- 1	5 2
E841.1	OCCUPANT OF MILITARY AIRCRAFT OCCUPANT D'UN AERONEF MILITAIRE	M F	12 -	- -	- -	1 -	- -	- -	2 -	- -	- -	9 -	- -	- -	
E841.2	CREW, COMMERCIAL AIRCRAFT SURFACE TO SURFACE TRANSPORT EQUIPAGE, AERONEF COMMERCIAL, TRANSPORT SURFACE A SURFACE	M F	3 -	- -	- -	- -	- -	- -	- -	- -	- -	- -	3 -	- -	
E841.3	OTHER OCCUPANT COMMERCIAL AIRCRAFT SURFACE TO SURFACE TRANSPORT AUTRES OCCUPANTS AERONEF COMMERCIAL, TRANSPORT SURFACE A SURFACE	M F	5 -	- -	- -	- -	- -	- -	- -	- -	- -	- -	5 -	- -	
E841.4	OCCUPANT OF COMMERCIAL AIRCRAFT SURFACE TO AIR TRANSPORT OCCUPANT AERONEF COMMERCIAL, TRANSPORT ENTRE SURFACE ET L'ESPACE	M F	12 -	- -	- -	- -	1 -	4 -	- -	- -	1 -	2 -	1 -	- 3	













DEATHS FROM EACH CAUSE FOR PROVINCES BY SEX, AND CANADA BY SEX AND AGE, 1982

INT.LIST LISTE INT	CAUSE OF DEATH CAUSE DU DECES		PROVINCE OF RESIDENCE - PROVINCE DE RESIDENCE											B-C. C-B.	YUKON YUKON	NMT. T.N-O
			CANADA	MFLD. T-N.	PEI. IPE.	N.S. N-E.	N.B. N-B.	QUE. QUE.	ONT. ONT.	MAN. MAN.	SASK. SASK.	ALTA. ALTA.				
E860.9	UNSPECIFIED NON PRECISE	M F	27 9	- -	1 1	1 -	- -	2 -	10 2	1 -	2 1	- -	10 5	- -	- -	
E861	DISINFECTANT, PAINT, VARNISH, CLEANER DESINFECTANT, PEINTURE, VERNI, NETTOYEUR	M F	1 -	- -	- -	- -	- -	- -	- -	- -	- -	1 -	- -	- -	- -	
E861.9	UNSPECIFIED NON PRECISES	M F	1 -	- -	- -	- -	- -	- -	- -	- -	- -	1 -	- -	- -	- -	
E862	PETROLEUM, OTHER SOLVANTS, VAPOURS, NEC PETROLE, AUTRE SOLVANT ET EMANATION, NCA	M F	5 -	- -	- -	- -	- -	3 -	1 -	- -	- -	- -	1 -	- -	- -	
E862.1	PETROLEUM FUELS AND CLEANERS CARBURANT, SOLVANT, GRAISSE, DE	M F	2 -	- -	- -	- -	- -	1 -	1 -	- -	- -	- -	- -	- -	- -	
E862.4	OTHER SOLVENTS AUTRES SOLVANTS	M F	3 -	- -	- -	- -	- -	2 -	- -	- -	- -	- -	1 -	- -	- -	
E865	FOODSTUFFS AND POISONOUS PLANTS ALIMENTAIRES NOCIVES, PLANTES VENEMEUSES	M F	2 -	- -	- -	- -	- -	2 -	- -	- -	- -	- -	- -	- -	- -	
E865.4	OTHER PLANTS AUTRES PLANTES	M F	1 -	- -	- -	- -	- -	1 -	- -	- -	- -	- -	- -	- -	- -	
E865.5	MUSHROOMS AND OTHER FUNGI CHAMPIGNONS	M F	1 -	- -	- -	- -	- -	1 -	- -	- -	- -	- -	- -	- -	- -	
E866	OTHER AND NOS SOLIDS AND LIQUIDS SOLIDES ET LIQUIDES, AUTRES ET SAI	M F	10 1	- -	- -	1 -	- -	3 -	2 -	1 -	- -	- -	3 1	- -	- -	
E866.0	LEAD AND ITS COMPOUNDS AND FUMES PLOMB ET SES COMPOSES ET FUMEEES	M F	1 -	- -	- -	- -	- -	- -	1 -	- -	- -	- -	- -	- -	- -	
E866.4	OTHER METALS, THEIR COMPOUNDS, FUMES AUTRES METAUX, LEURS COMPOSES, FUMEEES	M F	1 -	- -	- -	- -	- -	1 -	- -	- -	- -	- -	- -	- -	- -	
E866.6	GLUES AND ADHESIVES COLLES ET ADHESIFS	M F	3 -	- -	- -	- -	- -	2 -	- -	1 -	- -	- -	- -	- -	- -	
E866.8	OTHER AUTRES	M F	4 1	- -	- -	- -	- -	- -	1 -	- -	- -	- -	3 1	- -	- -	
E866.9	UNSPECIFIED NON PRECISEES	M F	1 -	- -	- -	1 -	- -	- -	- -	- -	- -	- -	- -	- -	- -	
E867	GAS DISTRIBUTED BY PIPELINE GAZ DISTRIBUES SOUS CONDUITE	M F	2 -	- -	- -	- -	- -	1 -	- -	- -	- -	1 -	- -	- -	- -	
E868	OTHER UTILITY GAS, CARBON MONOXIDE AUTRE GAZ UTILITAIRE, OXYDE DE CARBONE	M F	73 24	- -	- -	1 -	5 2	16 6	19 6	4 1	7 3	12 3	7 -	2 2	- 1	
E868.0	LIQUID PETROLEUM GAS MOBILE CONTAINER GAZ, PETROLE LIQUID RECIPIENT MOBILE	M F	2 3	- -	- -	- -	- -	- 1	- -	- -	1 1	1 1	- -	- -	- -	
E868.2	MOTOR VEHICLE EXHAUST GAS GAZ D'ECHAPPEMENT, VEHICULES A MOTEUR	M F	57 16	- -	- -	1 -	4 1	11 5	15 4	4 1	5 2	10 2	6 -	1 -	- 1	
E868.3	CARBON MONOXIDE, OTHER DOMESTIC FUEL OXYDE DE CARBONE, AUTRE	M F	5 3	- -	- -	- -	1 -	2 -	2 -	- -	- -	- -	- -	1 2	- -	
E868.9	UNSPECIFIED CARBON MONOXIDE OXYDE DE CARBONE ORIGINE NON PRECISEE	M F	9 2	- -	- -	- -	1 -	3 -	2 2	- -	1 -	1 -	1 -	- -	- -	
E869	OTHER GASES, VAPOURS AUTRES GAZ OU FUMEEES	M F	11 1	- -	- -	2 -	- -	- -	3 -	- -	2 -	3 -	1 1	- -	- -	
E869.0	NITROGEN OXIDES OXYDES D'AZOTE	M F	2 -	- -	- -	2 -	- -	- -	- -	- -	- -	- -	- -	- -	- -	
E869.2	FREON FREON	M F	1 1	- -	- -	- -	- -	- -	1 -	- -	- -	- -	- 1	- -	- -	
E869.8	OTHER SPECIFIED GASES AND VAPOURS AUTRES GAZ ET FUMEEES PRECISES	M F	5 -	- -	- -	- -	- -	- -	1 -	- -	1 -	2 -	1 -	- -	- -	
E869.9	UNSPECIFIED GASES AND VAPOURS GAZ ET FUMEEES NON PRECISES	M F	3 -	- -	- -	- -	- -	- -	1 -	- -	1 -	1 -	- -	- -	- -	
TOTAL	(E860-E869)	M	173	-	1	6	5	21	54	9	12	19	43	2	1	
TOTAL	(E860-E869)	F	46	-	1	-	2	6	9	1	5	4	15	2	1	
MISADVENTURES TO PATIENTS DURING SURGICAL AND MEDICAL CARE (E870-E876) MESAVENTURES SURVENANT AU COURS D'ACTES MEDICAUX ET CHIRURGICAUX (E870-E876)																
E870	ACCIDENTAL CUT, PUNCTURE, PERFORATION OR HAEMORRHAGE COUPEURE, PIQURE, PERFORATION OU HEMORRAGIE ACCIDENTELLES	M F	14 9	- -	- -	- -	- -	- -	8 7	1 -	2 -	2 -	1 2	- -	- -	
E870.0	SURGICAL OPERATION INTERVENTION CHIRURGICALE	M F	5 4	- -	- -	- -	- -	- -	1 2	1 -	1 -	2 -	- 2	- -	- -	

DECES SELON LA CAUSE ET LE SEXE PAR PROVINCE, ET SELON LA CAUSE, LE SEXE ET L'AGE POUR LE CANADA, 1982

AGE (YEARS) - AGE (ANNEES)																		INT. LIST			
00-01	01-04	05-09	10-14	15-19	20-24	25-29	30-34	35-39	40-44	45-49	50-54	55-59	60-64	65-69	70-74	75-79	80-84	85+	NS/ND	LISTE INT.	
-	-	-	-	1	-	1	1	6	5	3	4	3	1	2	-	-	-	-	-	M	E860.9
-	-	-	-	-	-	1	-	-	1	-	-	2	3	2	-	-	-	-	-	F	E860.9
-	-	-	-	1	-	-	-	-	-	-	-	-	-	-	-	-	-	-	-	M	E861
-	-	-	-	-	-	-	-	-	-	-	-	-	-	-	-	-	-	-	-	F	E861
-	-	-	-	1	-	-	-	-	-	-	-	-	-	-	-	-	-	-	-	M	E861.9
-	-	-	-	-	-	-	-	-	-	-	-	-	-	-	-	-	-	-	-	F	E861.9
-	-	-	-	2	-	1	-	-	1	-	1	-	-	-	-	-	-	-	-	M	E862
-	-	-	-	-	-	-	-	-	-	-	-	-	-	-	-	-	-	-	-	F	E862
-	-	-	-	1	-	-	-	-	1	-	-	-	-	-	-	-	-	-	-	M	E862.1
-	-	-	-	-	-	-	-	-	-	-	-	-	-	-	-	-	-	-	-	F	E862.1
-	-	-	-	1	-	1	-	-	-	-	1	-	-	-	-	-	-	-	-	M	E862.4
-	-	-	-	-	-	-	-	-	-	-	-	-	-	-	-	-	-	-	-	F	E862.4
-	-	-	-	-	-	-	-	-	-	-	-	1	-	-	-	1	-	-	-	M	E865
-	-	-	-	-	-	-	-	-	-	-	-	-	-	-	-	1	-	-	-	F	E865
-	-	-	-	-	-	-	-	-	-	-	-	-	-	-	-	1	-	-	-	M	E865.4
-	-	-	-	-	-	-	-	-	-	-	-	-	-	-	-	-	-	-	-	F	E865.4
-	-	-	-	-	-	-	-	-	-	-	-	1	-	-	-	-	-	-	-	M	E865.5
-	-	-	-	-	-	-	-	-	-	-	-	-	-	-	-	-	-	-	-	F	E865.5
-	-	-	1	2	1	3	-	1	1	-	-	-	-	-	1	-	-	-	-	M	E866
-	-	-	-	-	-	-	-	-	-	-	-	-	-	-	-	1	-	-	-	F	E866
-	-	-	-	1	-	-	-	-	-	-	-	-	-	-	-	-	-	-	-	M	E866.0
-	-	-	-	-	-	-	-	-	-	-	-	-	-	-	-	-	-	-	-	F	E866.0
-	-	-	-	-	-	-	-	-	1	-	-	-	-	-	-	-	-	-	-	M	E866.4
-	-	-	-	-	-	-	-	-	-	-	-	-	-	-	-	-	-	-	-	F	E866.4
-	-	-	1	-	-	2	-	-	-	-	-	-	-	-	-	-	-	-	-	M	E866.6
-	-	-	-	-	-	-	-	-	-	-	-	-	-	-	-	-	-	-	-	F	E866.6
-	-	-	-	1	-	1	-	1	-	-	-	-	-	-	1	-	-	-	-	M	E866.8
-	-	-	-	-	-	-	-	-	-	-	-	-	-	-	-	1	-	-	-	F	E866.8
-	-	-	-	-	1	-	-	-	-	-	-	-	-	-	-	-	-	-	-	M	E866.9
-	-	-	-	-	-	-	-	-	-	-	-	-	-	-	-	-	-	-	-	F	E866.9
-	-	-	-	-	-	-	-	-	-	-	-	-	1	1	-	-	-	-	-	M	E867
-	-	-	-	-	-	-	-	-	-	-	-	-	-	-	-	-	-	-	-	F	E867
-	1	-	3	6	7	6	9	4	7	4	6	9	6	1	1	2	-	1	-	M	E868
-	1	-	1	5	3	-	2	1	4	-	3	-	-	3	-	-	1	-	-	F	E868
-	1	-	-	-	-	-	-	-	-	1	-	1	-	-	-	-	-	-	-	M	E868.0
-	-	-	-	-	1	-	-	-	-	-	-	-	-	1	-	-	-	-	-	F	E868.0
-	1	-	1	5	4	6	8	4	5	1	6	7	6	1	-	1	-	1	-	M	E868.2
-	-	-	-	5	2	-	2	1	3	-	3	-	-	-	-	-	-	-	-	F	E868.2
-	-	-	2	1	-	-	-	-	-	-	-	1	-	-	-	1	-	-	-	M	E868.3
-	-	-	-	-	-	-	-	-	1	-	-	-	-	1	-	-	1	-	-	F	E868.3
-	-	-	1	-	3	-	1	-	2	2	-	-	-	-	1	-	-	-	-	M	E868.9
-	-	-	-	-	-	-	-	-	-	-	-	-	-	1	-	-	-	-	-	F	E868.9
-	1	-	1	1	2	1	-	1	1	-	2	1	1	-	-	-	-	-	-	M	E869
-	-	-	-	-	-	-	-	-	-	-	-	-	-	-	-	-	-	-	-	F	E869
-	-	-	-	-	-	-	-	1	1	-	-	-	-	-	-	-	-	-	-	M	E869.0
-	-	-	-	-	-	-	-	-	-	-	-	-	-	-	-	-	-	-	-	F	E869.0
-	-	-	1	-	-	-	-	-	-	-	-	-	-	-	-	-	-	-	-	M	E869.2
-	-	-	-	-	-	-	-	-	-	-	-	-	-	-	-	-	-	-	-	F	E869.2
-	-	-	-	-	1	1	-	-	-	-	1	1	1	-	-	-	-	-	-	M	E869.8
-	-	-	-	-	-	-	-	-	-	-	-	-	-	-	-	-	-	-	-	F	E869.8
-	1	-	-	-	1	-	-	-	-	-	1	-	-	-	-	-	-	-	-	M	E869.9
-	-	-	-	-	-	-	-	-	-	-	-	-	-	-	-	-	-	-	-	F	E869.9
-	2	-	4	14	14	14	12	12	19	13	19	23	11	9	3	3	-	1	-	M	TOTAL
-	1	-	2	5	6	5	2	1	5	7	3	3	6	5	1	-	1	-	-	F	TOTAL
-	-	-	-	1	-	2	-	-	2	-	1	-	2	1	3	3	-	1	-	M	E870
-	-	-	-	-	-	-	-	-	-	-	-	-	-	-	-	-	-	-	-	F	E870
-	-	-	-	-	-	1	-	-	1	-	-	-	1	1	1	-	-	-	-	M	E870.0
-	-	-	-	-	-	-	-	-	-	-	-	-	-	-	-	-	-	-	-	F	E870.0





DECES SELON LA CAUSE ET LE SEXE PAR PROVINCE, ET SELON LA CAUSE, LE SEXE ET L'AGE POUR LE CANADA, 1982

AGE (YEARS) - AGE (ANNEES)

00-01	01-04	05-09	10-14	15-19	20-24	25-29	30-34	35-39	40-44	45-49	50-54	55-59	60-64	65-69	70-74	75-79	80-84	85+	NS/ND	INT. LIST LISTE INT.	
-	-	-	-	-	-	-	1	-	-	-	1	-	-	-	1	1	-	-	-	M F	E870.5
-	-	-	-	-	-	-	-	-	-	-	-	-	1	-	-	-	-	-	-	M F	E870.6
-	-	-	-	-	-	-	-	-	-	-	-	-	-	-	-	2	-	-	-	M F	E870.7
-	-	-	-	1	-	-	-	-	1	-	-	-	1	-	-	-	-	-	-	M F	E870.8
-	-	-	-	-	-	-	-	-	-	-	-	-	-	-	1	-	-	-	-	M F	E870.9
-	-	-	-	-	-	-	-	-	-	-	-	-	-	-	-	1	-	-	-	M F	E872
-	-	-	-	-	-	-	-	-	-	-	-	-	-	-	-	1	-	-	-	M F	E872.5
-	-	-	-	-	-	-	-	-	-	-	-	-	1	-	-	-	-	-	-	M F	E874
-	-	-	-	-	-	-	-	-	-	-	-	-	1	-	-	-	-	-	-	M F	E874.5
-	-	1	-	-	-	-	1	-	-	-	1	-	1	1	-	-	-	-	-	M F	E876
-	-	-	-	-	-	-	1	-	-	-	-	-	-	-	-	-	-	-	-	M F	E876.3
-	-	-	-	-	-	-	-	-	-	-	1	-	1	-	-	-	-	-	-	M F	E876.8
-	-	1	-	-	-	-	-	-	-	-	-	-	-	-	-	-	-	-	-	M F	E876.9
-	-	1	-	1	-	2	1	-	2	-	1	-	3	2	2	4	-	-	1	M F	TOTAL TOTAL
-	2	-	-	-	-	-	1	1	1	1	1	2	2	2	6	-	1	3	-	M F	E878
-	-	-	-	-	-	-	-	-	1	-	-	-	-	-	1	-	-	-	-	M F	E878.0
-	-	-	-	-	-	-	-	-	-	-	-	1	-	1	2	-	-	1	-	M F	E878.1
-	-	-	-	-	-	-	-	1	-	-	-	-	-	1	-	-	-	1	-	M F	E878.2
-	-	-	-	-	-	-	-	-	-	-	-	-	1	-	-	1	-	-	-	M F	E878.3
-	-	-	-	-	-	-	1	-	-	-	-	-	-	1	-	1	-	-	-	M F	E878.4
-	-	-	-	-	-	-	-	-	-	1	-	-	-	-	-	-	-	-	-	M F	E878.5
-	-	-	-	-	-	-	-	-	-	-	1	-	1	1	1	-	1	-	-	M F	E878.6
-	2	-	-	-	-	-	1	-	-	-	1	-	1	-	1	-	-	-	2	M F	E878.8
-	-	-	-	-	-	-	-	-	1	-	-	1	-	-	1	-	-	-	1	M F	E878.9
1	-	-	-	-	-	1	-	-	-	-	-	-	1	1	1	1	1	-	-	M F	E879
-	-	-	-	-	-	-	-	-	-	-	-	-	-	1	-	-	-	-	-	M F	E879.0

DEATHS FROM EACH CAUSE FOR PROVINCES BY SEX, AND CANADA BY SEX AND AGE, 1982

INT. LIST LISTE INT	CAUSE OF DEATH CAUSE DU DECES	CANADA	PROVINCE OF RESIDENCE - PROVINCE DE RESIDENCE												
			Nfld. T-N.	PEI. IPE.	N.S. N-E.	N.B. N-B.	QUE. QUE.	ONT. ONT.	MAN. MAN.	SASK. SASK.	ALTA. ALTA.	B-C. C-B.	YUKON YUKON	NWT. T-N-0	
E879.1	KIDNEY DIALYSIS DIALYSE RENALE	M F	- 1	- -	- -	- -	- -	- -	- -	- -	- -	- -	- 1	- -	
E879.4	ASPIRATION OF FLUID ASPIRATION DE LIQUIDE	M F	- 1	- -	- -	- -	- -	- 1	- -	- -	- -	- -	- -	- -	
E879.6	URINARY CATHETERIZATION CATHETERISME URINAIRE	M F	2 -	- -	- -	- -	- -	- -	1 -	- -	- -	- -	1 -	- -	
E879.8	OTHER AUTRES	M F	2 4	- -	- -	- -	- -	1 4	- -	- -	- -	- -	1 -	- -	
E879.9	UNSPECIFIED NON PRECISEES	M F	2 -	- -	- -	1 -	- -	1 -	- -	- -	- -	- -	- -	- -	
TOTAL	(E878-E879)	M	30	2	1	3	2	1	5	1	3	-	12	-	
TOTAL	(E878-E879)	F	21	-	-	2	-	-	7	1	-	-	11	-	
ACCIDENTAL FALLS (E880-E888) CHUTES ACCIDENTELLES (E880-E888)															
E880	ON OR FROM STAIRS OR STEPS DANS OU D'UN ESCALIER	M F	164 82	- -	2 -	6 3	7 2	20 12	74 36	8 4	9 6	16 4	21 15	1 -	- -
E880.0	ESCALATOR ESCALIER ROULANT	M F	2 -	- -	- -	- -	1 -	- -	1 -	- -	- -	- -	- -	- -	
E880.9	OTHER STAIRS OR STEPS AUTRES ESCALIERS OU MARCHES	M F	162 82	- -	2 -	6 3	6 2	20 12	73 36	8 4	9 6	16 4	21 15	1 -	- -
E881	ON OR FROM LADDERS OR SCAFFOLDING SUR OU ECHELLE OU ECHAFAUDAGE	M F	34 2	- -	- -	2 -	2 -	4 -	10 1	3 -	- -	6 -	7 1	- -	
E881.0	FROM LADDER D'UNE ECHELLE	M F	21 1	- -	- -	1 -	1 -	3 -	5 -	3 -	- -	3 -	5 1	- -	
E881.1	FROM SCAFFOLDING ECHAFAUDAGE	M F	13 1	- -	- -	1 -	1 -	1 -	5 1	- -	- -	3 -	2 -	- -	
E882	FROM, OUT OF BUILDING, OTHER STRUCTURE HAUT, BATIMENT OU AUTRE OUVRAGE	M F	67 8	- -	- -	1 -	2 -	17 1	24 5	1 1	1 -	13 -	8 1	- -	
E883	INTO HOLE OR OTHER OPENING IN SURFACE DANS TROU OU AUTRE OUVERTURE DE NIVEAU	M F	15 2	- -	- -	1 -	- -	4 1	4 1	1 -	- -	2 -	3 -	- -	
E883.0	DIVING OR JUMPING INTO WATER PLONGEE OU DE SAUT DANS L'EAU	M F	7 -	- -	- -	- -	- -	- -	2 -	1 -	- -	2 -	2 -	- -	
E883.1	INTO WELL DANS UN Puits	M F	1 -	- -	- -	- -	- -	1 -	- -	- -	- -	- -	- -	- -	
E883.2	INTO STORM DRAIN OR MANHOLE CANIVEAU OU TROU DE VISITE	M F	4 -	- -	- -	1 -	- -	3 -	- -	- -	- -	- -	- -	- -	
E883.9	INTO OTHER HOLE, OPENING, SURFACE DANS AUTRE TROU, OUVERTURE DE NIVEAU	M F	3 2	- -	- -	- -	- -	- 1	2 1	- -	- -	- -	1 -	- -	
E884	OTHER, FROM ONE LEVEL TO ANOTHER AUTRE, D'UN NIVEAU A UN AUTRE	M F	92 78	3 2	- -	3 3	2 1	10 -	21 32	7 1	9 4	11 8	26 27	- -	
E884.0	FROM PLAYGROUND EQUIPMENT HAUT D'AGRES EQUIPANT, TERRAIN, JEUX	M F	1 -	- -	- -	- -	- -	- -	1 -	- -	- -	- -	- -	- -	
E884.1	FROM CLIFF HAUT D'UNE FALAISE	M F	14 2	1 -	- -	- -	1 -	5 -	- 1	- -	- -	- -	7 1	- -	
E884.2	FROM CHAIR OR BED D'UNE CHAISE OU D'UN LIT	M F	38 66	2 2	- -	2 3	1 -	2 -	8 27	2 1	5 4	6 8	10 21	- -	
E884.9	OTHER, FROM ONE LEVEL TO ANOTHER AUTRE, D'UN NIVEAU A UN AUTRE	M F	39 10	- -	- -	1 -	- 1	3 -	12 4	5 -	4 -	5 -	9 5	- -	
E885	SAME LEVEL, SLIPPING, TRIPPING PLAIN-PIED, GLISSADE, FAUX PAS	M F	37 48	- -	- -	2 2	- -	1 -	17 22	3 1	3 5	3 3	8 15	- -	
E886	SAME LEVEL FROM COLLISION, PUSHING OR SHOVING, BY OR WITH OTHER PERSON PLAIN-PIED, SUITE DE COLLISION, POUSSEE OU BOUSCULADE PAR OU AVEC UN TIERS	M F	3 2	- -	- -	- 1	- -	3 1	- -	- -	- -	- -	- -	- -	
E886.0	IN SPORTS AU COURS D'ACTIVITES SPORTIVES	M F	2 1	- -	- -	- -	- -	2 1	- -	- -	- -	- -	- -	- -	
E886.9	OTHER AND UNSPECIFIED AUTRE ET NON PRECISEE	M F	1 1	- -	- -	1 -	- -	1 -	- -	- -	- -	- -	- -	- -	
E887	FRacture, CAUSE UNSPECIFIED CAUSE NON PRECISEE DE FRACTURE	M F	111 173	1 2	1 1	6 6	2 4	2 1	52 110	10 14	2 3	18 20	16 12	- -	
E888	OTHER AND UNSPECIFIED AUTRE ET NON PRECISEE	M F	398 504	3 3	2 2	15 15	9 20	106 155	193 173	8 19	21 24	29 30	72 67	- 2	
TOTAL	(E880-E888)	M	921	7	5	34	26	167	335	41	45	98	161	1	
TOTAL	(E880-E888)	F	899	7	3	30	27	171	380	34	42	65	138	2	

DECES SELON LA CAUSE ET LE SEXE PAR PROVINCE, ET SELON LA CAUSE, LE SEXE ET L'AGE POUR LE CANADA, 1982

AGE (YEARS) - AGE (ANNEES)																			INT. LIST		
00-01	01-04	05-09	10-14	15-19	20-24	25-29	30-34	35-39	40-44	45-49	50-54	55-59	60-64	65-69	70-74	75-79	80-84	85+	NS/ND	LISTE INT.	
-	-	-	-	-	-	-	-	-	-	-	1	-	-	-	-	-	-	-	-	M	E879.1
-	-	-	-	-	-	-	-	-	-	-	-	-	-	-	-	1	-	-	-	F	E879.4
-	-	-	-	-	-	-	-	-	-	-	-	-	-	-	-	1	1	-	-	M	E879.6
1	-	-	-	-	-	1	-	-	-	-	-	1	1	-	-	-	-	-	-	M	E879.8
-	-	-	-	-	-	-	-	-	-	-	-	-	1	-	1	-	-	-	-	F	E879.9
1	2	-	-	-	-	1	1	1	1	1	1	2	3	3	7	1	2	3	-	M	TOTAL
-	-	-	-	-	-	-	-	-	-	-	-	-	-	-	-	-	-	-	-	F	TOTAL
1	1	-	-	-	3	2	5	4	7	8	12	24	21	17	20	13	9	17	-	M	E880
-	1	-	-	-	-	-	1	4	5	10	2	6	5	10	7	13	6	12	-	F	E880.0
-	-	-	-	-	-	-	-	-	-	-	-	-	-	-	-	-	-	2	-	M	E880.9
1	1	-	-	-	3	2	5	4	7	8	12	24	21	17	20	13	9	15	-	M	E881
-	1	-	-	-	-	-	1	4	5	10	2	6	5	10	7	13	6	12	-	F	E881.0
-	-	1	-	-	1	2	1	3	4	-	7	6	4	1	3	1	-	-	-	M	E881.1
-	-	1	-	-	-	1	1	1	1	-	4	4	4	1	2	1	-	-	-	F	E882
-	-	-	-	-	1	1	-	2	3	-	3	2	-	-	1	-	-	-	-	M	E883
-	-	-	-	-	-	-	-	-	-	1	-	-	-	-	-	-	-	-	-	F	E883.0
-	3	1	-	6	10	11	4	5	3	1	4	1	4	6	3	2	2	1	-	M	E883.1
-	-	-	-	2	1	3	-	-	-	-	-	-	1	-	-	-	-	-	-	F	E883.2
-	-	-	-	-	-	-	-	-	-	-	-	-	-	-	-	-	-	-	-	M	E883.9
-	-	-	-	7	2	3	1	-	-	-	-	1	1	-	-	-	1	-	-	F	E884
-	-	-	-	-	2	1	3	-	-	-	-	-	-	1	-	-	-	-	-	M	E884.0
-	-	-	-	-	-	-	-	-	-	-	-	-	-	-	-	-	-	-	-	F	E884.1
-	-	-	-	-	-	-	-	-	-	-	-	-	-	-	-	-	-	-	-	M	E884.2
-	1	1	1	5	15	4	5	5	1	-	3	3	2	4	7	6	10	19	-	M	E884.9
-	1	2	1	-	2	-	-	-	-	3	-	1	-	3	7	7	13	38	-	F	E885
-	-	-	1	4	4	-	2	-	-	-	-	1	1	-	-	1	-	-	-	M	E886
-	-	-	1	-	1	-	-	-	-	-	-	-	-	-	-	-	-	-	-	F	E886.0
-	-	1	-	-	-	-	-	-	-	-	-	-	-	-	-	-	-	-	-	M	E886.9
-	-	-	-	-	-	1	1	-	-	1	-	1	7	3	6	23	20	48	-	M	E887
-	-	-	-	-	-	-	-	1	-	1	-	-	1	1	4	22	37	106	-	F	E888
-	1	-	1	4	1	4	3	4	6	9	16	21	29	22	35	52	53	137	-	M	TOTAL
-	1	1	-	-	-	-	2	2	3	4	5	10	10	15	34	53	109	254	1	F	TOTAL
1	6	4	5	17	38	26	22	23	22	19	42	59	70	55	77	102	97	236	-	M	TOTAL
-	3	3	2	2	3	-	4	8	9	19	7	18	21	30	59	105	172	433	1	F	TOTAL

DEATHS FROM EACH CAUSE FOR PROVINCES BY SEX, AND CANADA BY SEX AND AGE, 1982

PROVINCE OF RESIDENCE - PROVINCE DE RESIDENCE

INT.LIST LISTE INT	CAUSE OF DEATH CAUSE DU DECES		CANADA	NFLD. T-N.	PEI. IPE.	N.S. N-E.	N.B. N-B.	QUE. QUE.	ONT. ONT.	MAN. MAN.	SASK. SASK.	ALTA. ALTA.	B-C. C-B.	YUKON YUKON	NHT. T-N-O
ACCIDENTS CAUSED BY FIRE AND FLAMES (E890-E899) ACCIDENTS PROVOQUES PAR LE FEU (E890-E899)															
E890	CONFLAGRATION IN PRIVATE DWELLING INCENDIE DANS RESIDENCE PARTICULIERE	M F	306 192	17 5	4 3	29 13	9 5	66 49	78 50	13 14	22 10	26 18	31 21	2 -	9 4
E890.0	EXPLOSION CAUSED BY CONFLAGRATION EXPLOSION PROVOQUEE PAR UN INCENDIE	M F	3 -	- -	- -	2 -	- -	1 -	- -	- -	- -	- -	- -	- -	- -
E890.2	OTHER SMOKE AND FUMES AUTRES FUMEEES ET EMANATIONS	M F	203 125	14 4	2 3	21 9	4 3	36 21	58 36	8 12	16 9	19 12	19 13	- -	6 3
E890.3	BURNING BRULURE	M F	88 55	3 1	2 -	6 4	5 1	29 28	20 13	4 2	6 1	3 -	6 4	1 -	3 1
E890.8	OTHER AUTRE	M F	4 3	- -	- -	- -	- -	- -	1 -	- -	- -	- -	4 2	- -	- -
E890.9	UNSPECIFIED NON PRECISE	M F	8 9	- -	- -	- -	1 -	- -	- -	1 -	- -	4 6	2 2	1 -	- -
E891	IN OTHER AND NOS BUILDING OR STRUCTURE AUTRE IMMEUBLE OU BATIMENT SAI	M F	14 3	- -	- -	- -	1 -	- -	4 -	- -	1 -	1 1	7 2	- -	- -
E891.0	EXPLOSION EXPLOSION	M F	- 2	- -	- -	- -	- -	- -	- -	- -	- -	1 -	1 -	- -	- -
E891.2	OTHER SMOKE AND FUMES AUTRES FUMEEES ET EMANATIONS	M F	5 1	- -	- -	- -	- -	- -	3 -	- -	- -	- -	2 1	- -	- -
E891.3	BURNING CAUSED BY CONFLAGRATION BRULURE PROVOQUEE PAR UN INCENDIE	M F	6 -	- -	- -	- -	- -	- -	1 -	- -	1 -	1 -	3 -	- -	- -
E891.9	UNSPECIFIED NON PRECISE	M F	3 -	- -	- -	- -	1 -	- -	- -	- -	- -	- -	2 -	- -	- -
E892	CONFLAGRATION NOT, BUILDING, STRUCTURE INCENDIE DEHORS, BATIMENT, AUTRE OUVRAGE	M F	8 3	- -	- -	- -	- -	- -	5 -	- 1	2 -	- -	1 1	- 1	- -
E893	IGNITION OF CLOTHING INFLAMMATION DES VETEMENTS	M F	19 11	- -	- -	- -	1 1	9 -	6 8	1 2	- -	- -	2 -	- -	- -
E893.0	FROM CONTROLLED FIRE IN PRIVATE DWELLING PAR FEU CONTROLE DANS UNE HABITATION PRIVEE	M F	3 6	- -	- -	- -	- -	1 -	2 6	- -	- -	- -	- -	- -	- -
E893.1	FROM CONTROLLED FIRE IN, OTHER BUILDING OR STRUCTURE PAR FEU CONTROLE DANS UN AUTRE BATIMENT OU OUVRAGE	M F	- 1	- -	- -	- -	1 -	- -	- -	- -	- -	- -	- -	- -	- -
E893.2	FROM CONTROLLED FIRE NOT IN BUILDING OR STRUCTURE PAR FEU CONTROLE EN DEHORS BATIMENT OU OUVRAGE	M F	1 -	- -	- -	- -	- -	1 -	- -	- -	- -	- -	- -	- -	- -
E893.8	FROM OTHER SOURCES PAR FEU D'AUTRE ORIGINE	M F	12 2	- -	- -	- -	- -	7 -	3 1	1 1	- -	- -	1 -	- -	- -
E893.9	UNSPECIFIED NON PRECISE	M F	3 2	- -	- -	- -	1 -	- -	1 1	- 1	- -	- -	1 -	- -	- -
E894	IGNITION, INFLAMMABLE MATERIAL INFLAMMATION, MATERIAUX INFLAMMABLES	M F	1 1	- -	- -	- -	- -	- -	1 1	- -	- -	- -	- -	- -	- -
E895	CONTROLLED FIRE, PRIVATE DWELLING FEU CONTROLE, HABITATION PARTICULIERE	M F	2 1	- -	- -	- -	1 -	- -	1 1	- -	- -	- -	- -	- -	- -
E896	CONTROLLED FIRE IN OTHER AND NOS BUILDING OR STRUCTURE FEU CONTROLE DANS AUTRES BATIMENTS OU OUVRAGES SAI	M F	1 -	- -	- -	1 -	- -	- -	- -	- -	- -	- -	- -	- -	- -
E898	OTHER SPECIFIED FIRE AND FLAMES AUTRES FEUX ET FLAMMES PRECISES	M F	12 6	- -	- -	1 1	- -	2 -	7 4	- -	- 1	1 -	1 -	- -	- -
E898.0	BURNING BEDCLOTHES FEU DE LITERIE	M F	5 3	- -	- -	- -	- -	- -	4 3	- -	- -	1 -	- -	- -	- -
E898.1	OTHER AUTRES	M F	7 3	- -	- -	1 1	- -	2 -	3 1	- -	- 1	- -	1 -	- -	- -
E899	UNSPECIFIED FIRE FEU NON PRECISE	M F	23 6	1 -	1 -	- -	1 -	17 3	2 1	- -	- -	- -	2 1	- -	- -
TOTAL	(E890-E899)	M F	386 223	18 5	5 3	31 14	12 7	94 52	104 65	14 17	25 11	28 19	44 25	2 1	9 4
ACCIDENTS DUE TO NATURAL AND ENVIRONMENTAL FACTORS (E900-E909) ACCIDENT PROVOQUES AGENTS PHISIQUEES DU MILIEU (E900-E909)															
E900	EXCESSIVE HEAT CHALEUR EXCESSIVE	M F	3 -	- -	- -	- -	- -	- -	1 -	1 -	- -	- -	1 -	- -	- -



DEATHS FROM EACH CAUSE FOR PROVINCES BY SEX, AND CANADA BY SEX AND AGE, 1982

INT.LIST LISTE INT	CAUSE OF DEATH CAUSE DU DECES		PROVINCE OF RESIDENCE - PROVINCE DE RESIDENCE												
			CANADA	NFLD. T-N.	PEI. IPE.	N.S. N-E.	N.B. N-B.	QUE. QUE.	ONT. ONT.	MAN. MAN.	SASK. SASK.	ALTA. ALTA.	B-C. C-B.	YUKON YUKON	NWT. T.N-O
E900.1	OF MANMADE ORIGIN CHALEUR PRODUITE ARTIFICIELLEMENT	M F	3 -	- -	- -	- -	- -	- -	1 -	1 -	- -	- -	1 -	- -	
E901	EXCESSIVE COLD FROID EXCESSIF	M F	94 38	4 1	3 -	5 2	2 -	12 5	24 11	9 4	13 6	11 4	6 5	1 -	4 -
E901.0	DUE TO WEATHER CONDITIONS DU AUX CONDITIONS ATMOSPHERIQUES	M F	29 10	1 -	- -	3 1	- -	2 1	2 1	2 -	11 3	1 -	6 4	1 -	- -
E901.8	OTHER AUTRES	M F	4 1	- -	- -	- -	- -	1 -	- -	- -	1 1	2 -	- -	- -	
E901.9	UNSPECIFIED NON PRECISEE	M F	61 27	3 1	3 -	2 1	2 -	9 4	22 10	7 4	1 2	8 4	1 -	- -	4 -
E902	HIGH AND LOW AIR PRESSURE VARIATIONS DE PRESSION ATMOSPHERIQUE	M F	1 -	- -	- -	- -	- -	- -	1 -	- -	- -	- -	- -	- -	
E902.2	DUE TO DIVING DU A LA PLONGEE	M F	1 -	- -	- -	- -	- -	- -	1 -	- -	- -	- -	- -	- -	
E904	HUNGER, THIRST, EXPOSURE, NEGLECT FAIM, SOIF, EXPOSITION, MANQUE SOINS	M F	15 5	- -	- -	- -	4 -	- -	2 2	- -	1 -	3 1	3 2	1 -	1 -
E904.0	ABANDONMENT OR NEGLECT OF INFANTS AND HELPLESS PERSONS PERSONNES SANS DEFENSE ET ENFANTS ABANDONNES OU NEGLIGES	M F	1 1	- -	- -	- -	1 -	- -	- -	- -	- -	- -	1 -	- -	
E904.1	LACK OF FOOD MANQUE DE NOURRITURE	M F	3 3	- -	- -	- -	1 -	- -	1 2	- -	- -	- -	1 1	- -	
E904.3	EXPOSURE NEC EXPOSITION NCA	M F	11 1	- -	- -	- -	2 -	- -	1 -	- -	1 1	3 -	2 -	1 -	1 -
E905	POISONING, TOXIC REACTIONS EMPOISONNEMENT ET REACTIONS TOXIQUES	M F	2 -	- -	- -	- -	- -	- -	- -	1 -	1 -	- -	- -	- -	
E905.3	HORNETS, WASPS AND BEES FRELONS, GUEPES ET ABEILLES	M F	2 -	- -	- -	- -	- -	- -	- -	1 -	1 -	- -	- -	- -	
E906	OTHER INJURY CAUSED BY ANIMALS AUTRE ACCIDENT CAUSE PAR DES ANIMAUX	M F	11 2	- -	- -	- -	- -	3 -	3 1	1 1	3 -	1 -	- -	- -	
E906.0	DOG BITE MORSURE DE CHIEN	M F	1 2	- -	- -	- -	- -	1 -	- 1	- 1	- -	- -	- -	- -	
E906.1	RAT BITE MORSURE DE RAT	M F	1 -	- -	- -	- -	- -	- -	- -	- -	1 -	- -	- -	- -	
E906.4	BITE OF NONVENOMOUS ARTHROPOD MORSURE D'ARTHROPODES NON VENIMEUX	M F	1 -	- -	- -	- -	- -	- -	1 -	- -	- -	- -	- -	- -	
E906.8	OTHER, SPECIFIED CAUSED BY ANIMAL AUTRE, PRECISE CAUSE PAR ANIMAL	M F	8 -	- -	- -	- -	- -	2 -	2 -	1 -	2 -	1 -	- -	- -	
E907	LIGHTNING FOUDRE	M F	1 -	- -	- -	- -	- -	- -	- -	- -	- -	1 -	- -	- -	
E909	CATAclysmic Earth Movements, Eruptions Mouvements Cataclysmiques et Eruptions	M F	4 -	- -	- -	- -	- -	- -	- -	- -	- -	2 -	2 -	- -	
TOTAL	(E900-E909)	M	131	4	3	5	6	15	31	12	18	18	12	2	5
TOTAL	(E900-E909)	F	45	1	-	2	-	5	14	5	6	5	7	-	-
ACCIDENTS, SUBMERSION, SUFFOCATION AND FOREIGN BODIES (E910-E915)															
ACCIDENTS, SUBMERSION, SUFFOCATION ET CORPS ETRANGERS (E910-E915)															
E910	ACCIDENTAL DROWNING AND SUBMERSION NOYADE ET SUBMERSION ACCIDENTELLES	M F	404 84	15 -	- -	20 2	22 3	97 21	111 26	28 9	12 1	31 8	64 13	1 -	3 1
E910.1	WHILE ENGAGED IN OTHER SPORT WITH DIVING EQUIPMENT AU COURS AUTRE ACTIVITE SPORTIVE AVEC EQUIPEMENT DE PLONGEE	M F	6 1	- -	- -	- -	- -	2 -	- -	- -	- -	- -	4 1	- -	- -
E910.2	WHILE ENGAGED IN OTHER SPORT WITHOUT DIVING EQUIPMENT AU COURS AUTRE ACTIVITE SPORTIVE SANS EQUIPEMENT DE PLONGEE	M F	122 14	6 -	- -	9 -	2 -	29 4	35 7	4 1	3 -	12 1	22 1	- -	- -
E910.3	WHILE SWIMMING OR DIVING AU COURS DE NAGE OU PLONGEE	M F	4 1	- -	- -	- -	- -	- -	3 -	- -	- -	- -	1 1	- -	
E910.4	IN BATHTUB EN BAIGNOIRE	M F	14 17	- -	- -	- -	1 2	1 5	4 4	1 2	2 -	1 1	4 3	- -	
E910.8	OTHER AUTRES	M F	163 33	6 -	- -	3 -	7 -	52 12	38 8	17 3	4 1	14 5	19 4	- -	3 -
E910.9	UNSPECIFIED NON PRECISEES	M F	95 18	3 -	- -	8 2	12 1	13 -	31 7	6 3	3 -	4 1	14 3	1 -	1 -

DECES SELON LA CAUSE ET LE SEXE PAR PROVINCE, ET SELON LA CAUSE, LE SEXE ET L'AGE POUR LE CANADA, 1982

AGE (YEARS) - AGE (ANNEES)																			INT. LIST		
00-01	01-04	05-09	10-14	15-19	20-24	25-29	30-34	35-39	40-44	45-49	50-54	55-59	60-64	65-69	70-74	75-79	80-84	85+	NS/ND	LISTE INT.	
-	-	-	-	-	-	-	-	-	-	-	-	-	-	1	1	-	1	-	-	M	E900.1
-	-	-	-	-	-	-	-	-	-	-	-	-	-	-	-	-	-	-	-	F	
2	-	-	1	8	4	9	4	4	6	5	8	6	8	13	6	3	1	8	-	M	E901
-	-	-	-	2	2	3	1	2	4	3	2	2	2	1	-	6	5	1	-	F	
-	-	-	1	5	2	3	-	1	1	3	-	-	4	4	1	1	-	3	-	M	E901.0
-	-	-	-	1	1	2	-	1	1	1	-	-	-	-	1	1	1	-	-	F	
-	-	-	-	1	-	-	-	1	-	-	-	-	-	1	-	1	-	-	-	M	E901.8
-	-	-	-	-	-	-	-	-	-	-	-	-	-	-	-	1	-	-	-	F	
2	-	-	-	2	2	6	4	2	5	2	8	6	4	8	5	1	1	5	-	M	E901.9
-	-	-	-	1	1	1	1	1	3	2	2	2	2	1	-	4	4	-	-	F	
-	-	-	-	-	-	-	-	-	-	-	1	-	-	-	-	-	-	-	-	M	E902
-	-	-	-	-	-	-	-	-	-	-	-	-	-	-	-	-	-	-	-	F	
-	-	-	-	-	-	-	-	-	-	-	1	-	-	-	-	-	-	-	-	M	E902.2
-	-	-	-	-	-	-	-	-	-	-	-	-	-	-	-	-	-	-	-	F	
-	-	-	1	-	-	2	3	-	1	1	1	1	-	2	1	-	1	1	-	M	E904
-	-	-	-	-	-	-	-	-	-	-	-	-	1	-	-	-	-	3	-	F	
-	-	-	-	-	-	-	1	-	-	-	-	-	-	-	-	-	-	1	-	M	E904.0
-	-	-	-	-	-	-	-	-	-	-	-	-	-	-	-	-	-	-	-	F	
-	-	-	-	-	-	1	-	-	-	-	-	-	-	-	-	-	1	1	-	M	E904.1
-	-	-	-	-	-	-	-	-	-	-	-	-	-	-	-	-	-	2	-	F	
-	-	-	1	-	-	1	2	-	1	1	1	1	-	2	1	-	-	-	-	M	E904.3
-	-	-	-	-	-	-	-	-	-	-	-	-	1	-	-	-	-	-	-	F	
-	-	-	-	-	-	-	-	1	1	-	-	-	-	-	-	-	-	-	-	M	E905
-	-	-	-	-	-	-	-	-	-	-	-	-	-	-	-	-	-	-	-	F	
-	-	-	-	-	-	-	-	1	1	-	-	-	-	-	-	-	-	-	-	M	E905.3
-	-	-	-	-	-	-	-	-	-	-	-	-	-	-	-	-	-	-	-	F	
-	2	-	-	-	-	2	-	-	-	-	-	-	2	2	2	1	-	-	-	M	E906
-	-	1	-	-	-	-	-	-	-	-	-	-	-	-	-	-	-	1	-	F	
-	-	-	1	-	-	-	-	-	-	-	-	-	1	-	-	-	-	-	-	M	E906.0
-	-	-	-	-	-	-	-	-	-	-	-	-	-	-	-	-	-	-	1	F	
-	1	-	-	-	-	-	-	-	-	-	-	-	-	-	-	-	-	-	-	M	E906.1
-	-	-	-	-	-	-	-	-	-	-	-	-	-	-	-	-	-	-	-	F	
-	-	-	-	-	-	-	-	-	-	-	-	-	-	-	1	-	-	-	-	M	E906.4
-	-	-	-	-	-	-	-	-	-	-	-	-	-	-	-	-	-	-	-	F	
-	1	-	-	-	-	2	-	-	-	-	-	-	1	2	1	1	-	-	-	M	E906.8
-	-	-	-	-	-	-	-	-	-	-	-	-	-	-	-	-	-	-	-	F	
-	-	-	-	-	-	-	1	-	-	-	-	-	-	-	-	-	-	-	-	M	E907
-	-	-	-	-	-	-	-	-	-	-	-	-	-	-	-	-	-	-	-	F	
-	-	1	-	1	1	1	-	-	-	-	-	-	-	-	-	-	-	-	-	M	E909
-	-	-	-	-	-	-	-	-	-	-	-	-	-	-	-	-	-	-	-	F	
2	2	1	2	9	5	14	8	5	8	6	10	7	10	18	10	4	3	9	-	M	TOTAL
2	-	1	-	2	2	3	1	2	4	3	2	2	3	1	-	6	6	5	-	F	TOTAL
-	57	25	21	52	47	35	29	20	19	17	23	20	9	13	9	6	-	1	1	M	E910
-	17	6	7	6	4	6	3	3	6	6	3	5	3	1	2	3	-	3	-	F	
-	-	-	1	1	-	2	-	2	-	-	-	-	-	-	-	-	-	-	-	M	E910.1
-	-	-	-	-	-	1	-	-	-	-	-	-	-	-	-	-	-	-	-	F	
-	2	9	9	22	21	14	12	6	6	7	1	2	4	2	3	2	-	-	-	M	E910.2
-	2	1	3	1	-	1	1	1	1	2	1	-	-	-	-	-	-	-	-	F	
-	-	-	-	-	-	-	2	1	-	-	-	-	-	1	-	-	-	-	-	M	E910.3
-	-	-	-	-	-	-	-	-	1	-	-	-	-	-	-	-	-	-	-	F	
-	3	1	-	-	-	-	-	1	1	-	2	2	-	2	1	-	-	1	-	M	E910.4
-	3	-	-	-	1	-	-	1	1	2	1	4	2	-	-	1	-	1	-	F	
-	39	9	9	15	18	14	9	6	10	4	13	6	2	4	4	-	-	-	1	M	E910.8
-	12	4	2	3	2	1	-	1	1	2	-	-	1	1	1	1	-	1	-	F	
-	13	6	2	14	8	5	6	4	2	6	7	10	3	4	1	4	-	-	-	M	E910.9
-	-	1	2	2	1	3	2	-	2	-	1	1	-	-	1	1	-	1	-	F	





DECES SELON LA CAUSE ET LE SEXE PAR PROVINCE, ET SELON LA CAUSE, LE SEXE ET L'AGE POUR LE CANADA, 1982

AGE (YEARS) - AGE (ANNEES)

00-01	01-04	05-09	10-14	15-19	20-24	25-29	30-34	35-39	40-44	45-49	50-54	55-59	60-64	65-69	70-74	75-79	80-84	85+	NS/ND	INT. LIST	LISTE INT.
16 6	3 2	- -	2 2	4 1	5 1	6 3	11 2	7 2	9 6	15 5	17 6	15 18	14 12	16 15	14 16	19 11	18 13	15 24	1 M - F	E911	
3 1	1 -	- -	2 -	2 -	3 -	- -	- 1	2 1	1 1	2 -	1 2	3 -	8 -	2 2	2 4	3 4	3 4	1 5	1 M - F	E912	
6 7	4 3	2 1	10 1	10 1	5 -	5 1	4 -	2 -	3 -	4 -	2 -	- -	- 1	1 2	- -	- 1	2 1	- 1	- M - F	E913	
4 6	1 1	- -	- -	- -	- -	- -	- -	- -	- -	- -	- -	- -	- -	- 1	- -	- -	- -	- -	- M - F	E913.0	
2 -	- -	- -	- -	- -	- -	- -	- -	- -	- -	- -	- -	- -	- -	- -	- -	- -	- -	- -	- M - F	E913.1	
- -	1 -	- -	- -	- -	- -	- -	1 -	1 -	- -	- -	- -	- -	- -	- -	- -	- -	- -	- -	- M - F	E913.2	
- -	- -	- -	1 -	1 -	1 -	2 -	1 -	- -	2 -	3 -	2 -	- -	- -	- -	- -	- -	- -	- -	- M - F	E913.3	
- -	1 1	1 1	7 -	7 1	4 -	3 -	2 -	- -	- -	- -	- -	- -	- -	- 1	- -	- 1	1 1	- -	- M - F	E913.8	
- 1	1 1	1 -	3 -	2 -	- -	- 1	- -	1 -	1 -	1 -	- -	- -	- -	1 -	- -	- -	2 -	- 1	- M - F	E913.9	
- -	- -	- -	- -	- -	1 -	- -	- -	- -	- -	- -	- -	1 -	1 -	- -	- -	- -	- -	- -	- M - F	E915	
25 14	65 22	27 7	35 10	68 8	61 5	46 10	44 6	31 6	32 13	38 11	43 11	39 23	32 16	32 20	25 22	28 19	23 18	17 33	3 M - F	TOTAL	TOTAL
- -	1 2	3 1	1 -	7 1	13 -	13 -	13 1	6 -	5 -	12 -	13 1	4 -	6 -	4 -	1 -	1 -	2 -	- -	- M - F	E916	
- -	- -	1 -	- -	1 -	4 -	3 -	3 -	2 -	1 -	2 -	4 -	2 -	- -	- -	- -	- -	- -	2 -	- M - F	E917	
- -	- -	- -	- -	1 -	2 -	1 -	- -	- -	- -	- -	- -	- -	- -	- -	- -	- -	- -	- -	- M - F	E917.0	
- -	- -	1 -	- -	- -	2 -	2 -	3 -	2 -	1 -	2 -	4 -	2 -	- -	- -	- -	- -	- -	2 -	- M - F	E917.9	
- -	2 -	1 -	- -	1 -	- -	- -	2 -	1 -	- -	2 -	- -	2 -	1 -	- -	- -	- -	- -	- -	- M - F	E918	
- -	4 1	- 3	5 1	15 -	28 -	23 1	21 -	11 -	8 -	14 -	12 -	11 -	7 -	17 -	7 -	2 -	2 1	1 -	1 M - F	E919	
- -	4 1	- 3	4 1	9 -	6 -	3 1	7 -	6 -	4 -	6 -	5 -	7 -	5 -	14 -	7 -	2 -	2 -	1 -	- M - F	E919.0	
- -	- -	- -	- -	3 -	5 -	9 -	9 -	2 -	1 -	1 -	2 -	1 -	1 -	- -	- -	- -	- -	- -	1 M - F	E919.1	
- -	- -	- -	- -	- -	6 -	7 -	1 -	1 -	2 -	3 -	2 -	2 -	- -	1 -	- -	- -	- -	- -	- M - F	E919.2	
- -	- -	- -	- -	- -	- -	- -	- -	- -	- -	1 -	1 -	- -	- -	- -	- -	- -	- -	- -	- M - F	E919.3	
- -	- -	- -	- -	- -	2 -	- -	- -	- -	1 -	- -	- -	- -	- -	2 -	- -	- -	- -	- -	- M - F	E919.4	
- -	- -	- -	1 -	1 -	1 -	- -	2 -	- -	- -	1 -	1 -	- -	- -	- -	- -	- -	- -	- -	- M - F	E919.6	
- -	- -	- -	- -	- -	2 -	- -	- -	- -	- -	1 -	1 -	1 -	- -	- -	- -	- -	- -	- -	- M - F	E919.7	
- -	- -	- -	- -	2 -	2 -	3 -	- -	2 -	- -	1 -	- -	- -	- -	- -	- -	- -	- -	- -	- M - F	E919.8	
- -	- -	- -	- -	- -	4 -	1 -	2 -	- -	- -	- -	- -	- -	1 -	- -	- -	- -	- 1	- -	- M - F	E919.9	
- -	- -	- -	- -	- -	- -	- -	1 -	- -	- -	- -	1 -	- -	2 -	- -	- -	- -	- -	1 -	- M - F	E920	
- -	- -	- -	- -	- -	- -	- -	1 -	- -	- -	- -	- -	- -	- -	- -	- -	- -	- -	- -	- M - F	E920.0	
- -	- -	- -	- -	- -	- -	- -	- -	- -	- -	- -	- -	- -	1 -	- -	- -	- -	- -	- -	- M - F	E920.1	

DEATHS FROM EACH CAUSE FOR PROVINCES BY SEX, AND CANADA BY SEX AND AGE, 1982

INT. LIST LISTE INT	CAUSE OF DEATH CAUSE DU DECES		CANADA	PROVINCE OF RESIDENCE - PROVINCE DE RESIDENCE											
				Nfld. T-N.	PEI. IPE.	N.S. N-E.	N.B. N-B.	QUE. QUE.	ONT. ONT.	MAN. MAN.	SASK. SASK.	ALTA. ALTA.	B-C. C-B.	YUKON YUKON	NWT. T.N-O
E920.4	OTHER HAND TOOLS AND IMPLEMENTS AUTRES OUTILS ET INSTRUMENTS A MAIN	M F	1 -	1 -	- -	- -	- -	- -	- -	- -	- -	- -	- -	- -	- -
E920.8	OTHER AUTRES	M F	1 -	- -	- -	1 -	- -	- -	- -	- -	- -	- -	- -	- -	- -
E920.9	UNSPECIFIED NON PRECISES	M F	- 1	- -	- -	- -	- -	- -	1 -	- -	- -	- -	- -	- -	- -
E921	EXPLOSION OF PRESSURE VESSEL EXPLOSION DE RECIPIENT SOUS PRESSION	M F	9 -	- -	- -	- -	- -	3 -	2 -	- -	- -	1 -	3 -	- -	- -
E921.0	BOILERS CHAUDIERE	M F	1 -	- -	- -	- -	- -	- -	1 -	- -	- -	- -	- -	- -	- -
E921.1	GAS CYLINDERS BOUTEILLE DE GAZ	M F	5 -	- -	- -	- -	- -	2 -	1 -	- -	- -	1 -	1 -	- -	- -
E921.8	OTHER AUTRE	M F	3 -	- -	- -	- -	- -	1 -	- -	- -	- -	- -	2 -	- -	- -
E922	FIREARM MISSILE PROJECTILE D'ARME A FEU	M F	51 5	2 -	- -	4 -	1 -	13 1	12 -	3 -	1 2	6 1	8 -	- -	1 1
E922.0	HAND GUN ARME DE POING	M F	2 -	- -	- -	- -	- -	- -	1 -	- -	- -	- -	1 -	- -	- -
E922.1	SHOTGUN FUSIL DE CHASSE	M F	8 -	1 -	- -	- -	- -	3 -	1 -	- -	- -	2 -	1 -	- -	- -
E922.2	HUNTING RIFLE CARABINE DE CHASSE	M F	11 1	- -	- -	- -	1 -	3 -	2 -	1 -	- 1	1 -	3 -	- -	- -
E922.3	MILITARY FIREARMS ARMES A FEU MILITAIRES	M F	1 -	- -	- -	- -	- -	- -	- -	- -	- -	1 -	- -	- -	- -
E922.9	UNSPECIFIED NON PRECISE	M F	29 4	1 -	- -	4 -	- -	7 1	8 -	2 -	1 1	2 1	3 -	- -	1 1
E923	EXPLOSIVE MATERIAL EXPLOSIF	M F	19 3	- -	- -	1 -	- -	2 -	3 1	- -	3 1	8 1	2 -	- -	- -
E923.1	BLASTING MATERIALS EXPLOSIFS	M F	1 -	- -	- -	- -	- -	- -	- -	- -	- -	- -	1 -	- -	- -
E923.2	EXPLOSIVE GASES GAZ EXPLOSIF	M F	7 2	- -	- -	- -	- -	1 -	1 1	- -	1 -	4 1	- -	- -	- -
E923.8	OTHER AUTRES	M F	3 1	- -	- -	- -	- -	1 -	- -	- -	1 1	- -	1 -	- -	- -
E923.9	UNSPECIFIED NON PRECISE	M F	8 -	- -	- -	1 -	- -	- -	2 -	- -	1 -	4 -	- -	- -	- -
E924	HOT SUBSTANCE OR OBJECT, CAUSTIC OR CORROSIVE MATERIAL AND STEAM SUBSTANCES OU OBJETS BRULANTS, MATIERES CORROSIVES ET CAUSTIQUES VAPEUR D'EAU	M F	11 4	1 -	- -	- -	- -	2 -	4 2	- 1	1 -	- -	3 1	- -	- -
E924.0	HOT LIQUIDS AND VAPOURS LIQUIDES ET VAPEURS	M F	9 4	1 -	- -	- -	- -	2 -	4 2	- 1	1 -	- -	1 1	- -	- -
E924.1	CAUSTIC AND CORROSIVE SUBSTANCES SUBSTANCES CAUSTIQUES ET CORROSIVES	M F	1 -	- -	- -	- -	- -	- -	- -	- -	- -	- -	1 -	- -	- -
E924.8	OTHER AUTRES	M F	1 -	- -	- -	- -	- -	- -	- -	- -	- -	- -	1 -	- -	- -
E925	ELECTRIC CURRENT COURANT ELECTRIQUE	M F	43 2	- -	- -	- -	1 -	11 1	17 -	1 -	3 1	6 -	4 -	- -	- -
E925.0	DOMESTIC WIRING AND APPLIANCES LIGNE, APPAREIL ELECTRIQUE DOMESTIQUE	M F	3 2	- -	- -	- -	- -	2 1	1 -	- -	- 1	- -	- -	- -	- -
E925.1	ELECTRIC POWER GENERATING PLANTS, DISTRIBUTION TRANSMISSION CENTRALES ELECTRIQUES, DISTRIBUTION ET DE TRANSMISSION	M F	12 -	- -	- -	- -	- -	4 -	4 -	1 -	- -	1 -	2 -	- -	- -
E925.2	INDUSTRIAL WIRING, APPLIANCES AND ELECTRICAL MACHINERY LIGNES, APPAREILS ET MACHINES ELECTRIQUES A USAGE INDUSTRIEL	M F	7 -	- -	- -	- -	- -	3 -	3 -	- -	- -	1 -	- -	- -	- -
E925.8	OTHER AUTRES	M F	15 -	- -	- -	- -	- -	- -	7 -	- -	3 -	3 -	2 -	- -	- -
E925.9	UNSPECIFIED NON PRECISE	M F	6 -	- -	- -	- -	1 -	2 -	2 -	- -	- -	1 -	- -	- -	- -
E927	OVEREXERTION AND STRENUOUS MOVEMENTS EFFORTS EXCESSIFS ET FAUX MOUVEMENTS	M F	3 -	- -	- -	- -	- -	- -	3 -	- -	- -	- -	- -	- -	- -
E928	OTHER AND NOS ENVIRONMENTAL CAUSES CAUSE LIEE A ENVIRONNEMENT, AUTRE, SAI	M F	68 28	1 1	- -	1 -	- 1	45 16	14 7	1 2	1 -	1 -	3 -	- -	1 1

DECES SELON LA CAUSE ET LE SEXE PAR PROVINCE, ET SELON LA CAUSE, LE SEXE ET L'AGE POUR LE CANADA, 1982

AGE (YEARS) - AGE (ANNEES)																		INT. LIST			
00-01	01-04	05-09	10-14	15-19	20-24	25-29	30-34	35-39	40-44	45-49	50-54	55-59	60-64	65-69	70-74	75-79	80-84	85+	NS/ND	LISTE INT.	
-	-	-	-	-	-	-	-	-	-	-	-	-	1	-	-	-	-	-	-	M	E920.4
-	-	-	-	-	-	-	-	-	-	-	1	-	-	-	-	-	-	-	-	F	E920.8
-	-	-	-	-	-	-	-	-	-	-	-	-	-	-	-	-	-	1	-	M	E920.9
-	-	-	-	-	1	-	-	1	2	2	-	2	-	1	-	-	-	-	-	M	E921
-	-	-	-	-	-	-	-	-	-	1	-	-	-	-	-	-	-	-	-	F	E921.0
-	-	-	-	-	1	-	-	-	1	1	-	1	-	1	-	-	-	-	-	M	E921.1
-	-	-	-	-	-	-	-	1	1	-	-	1	-	-	-	-	-	-	-	F	E921.8
-	-	-	9	8	6	5	4	3	2	2	3	4	2	1	-	1	1	-	-	M	E922
-	-	-	4	-	-	-	-	-	-	1	-	-	-	-	-	-	-	-	-	F	E922.0
-	-	-	-	-	1	-	1	-	-	-	-	-	-	-	-	-	-	-	-	M	E922.1
-	-	-	2	2	-	1	-	-	1	-	-	1	-	-	-	1	-	-	-	F	E922.2
-	-	-	2	1	1	2	2	1	-	1	-	-	1	-	-	-	-	-	-	M	E922.3
-	-	-	1	-	-	-	-	-	-	-	-	-	-	-	-	-	-	-	-	F	E922.9
-	-	-	5	5	3	2	1	2	1	1	3	3	1	1	-	-	1	-	-	M	E923
-	-	-	3	-	-	-	-	-	-	1	-	-	-	-	-	-	-	-	-	F	E923.1
-	-	-	1	-	4	1	2	2	2	4	2	-	1	-	-	-	-	-	-	M	E923.2
-	-	-	-	-	-	-	-	-	-	1	-	-	-	-	-	-	-	-	-	F	E923.8
-	-	-	-	-	2	1	-	-	1	2	-	-	1	-	-	-	-	-	-	M	E923.9
-	-	-	1	-	-	-	1	1	1	1	2	-	-	-	-	-	-	-	-	F	E924
-	1	-	-	-	-	-	1	1	-	-	1	-	1	1	-	2	2	1	3	M	E924.0
-	-	-	-	-	-	-	-	-	-	-	-	-	-	-	-	-	-	-	-	F	E924.1
-	-	-	-	-	-	-	1	-	-	-	-	-	-	-	-	-	-	-	-	M	E924.8
-	-	-	2	2	5	10	3	4	7	3	3	1	1	-	1	-	-	1	-	M	E925
-	-	-	1	-	-	-	1	-	-	-	-	-	-	-	1	-	-	-	-	F	E925.0
-	-	-	-	1	-	1	-	3	4	2	1	-	-	-	-	-	-	-	-	M	E925.1
-	-	-	1	-	2	2	-	-	1	-	-	1	-	-	-	-	-	-	-	M	E925.2
-	-	-	-	1	1	6	2	1	2	-	1	-	-	-	-	-	-	1	-	F	E925.8
-	-	-	-	-	2	1	-	-	-	1	1	-	1	-	-	-	-	-	-	M	E925.9
-	-	-	-	-	-	1	-	-	-	-	-	-	-	-	1	-	1	-	-	M	E927
1	-	1	1	4	6	2	4	3	3	4	4	5	3	3	6	7	6	5	-	M	E928
-	1	-	3	1	1	1	-	3	1	-	1	3	2	2	1	1	2	5	-	F	





DEATHS FROM EACH CAUSE FOR PROVINCES BY SEX, AND CANADA BY SEX AND AGE, 1982

INT.LIST LISTE INT	CAUSE OF DEATH CAUSE DU DECES		PROVINCE OF RESIDENCE - PROVINCE DE RESIDENCE												
			CANADA	NFLD. T-N.	PEI. IPE.	N.S. N-E.	N.B. N-B.	QUE. QUE.	ONT. ONT.	MAN. MAN.	SASK. SASK.	ALTA. ALTA.	B-C. C-B.	YUKON YUKON	NMT. T.N-3
E942.1	CARDIOTONIC GLYCOSIDES AND DRUGS OF SIMILAR ACTION GLUCOSIDES CARDIOTONIQUES ET MEDICAMENTS D'ACTION SIMILAIRE	M F	2 -	- -	- -	2 -	- -	- -	- -	- -	- -	- -	- -	- -	
E944	WATER, MINERAL AND URIC ACID METABOLISM DRUGS MEDICAMENTS, METABOLISME EAU MINERAUX ET ACIDE URIQUE	M F	- 2	- -	- -	- -	- -	- -	- -	- -	- -	- -	2 -	- -	
E944.1	PURINE DERIVATIVE DIURETICS DIURETIQUES DERIVES DE LA PURINE	M F	- 1	- -	- -	- -	- -	- -	- -	- -	- -	- -	1 -	- -	
E944.3	SALURETICS SALIDIURETIQUES	M F	- 1	- -	- -	- -	- -	- -	- -	- -	- -	- -	1 -	- -	
E947	OTHER AND NOS DRUGS AND MEDICAMENTS MEDICAMENTS AUTRES ET SAI	M F	2 1	- -	- -	- -	- -	1 1	- -	- -	- -	- -	1 -	- -	
E947.8	OTHER DRUGS AND MEDICAMENTS AUTRES MEDICAMENTS	M F	1 1	- -	- -	- -	- -	- 1	- -	- -	- -	- -	1 -	- -	
E947.9	UNSPECIFIED DRUG OR MEDICAMENT MEDICAMENT NON PRECISE	M F	1 -	- -	- -	- -	- -	1 -	- -	- -	- -	- -	- -	- -	
TOTAL	(E930-E949)	M	12	-	-	2	-	1	1	1	1	-	6	-	
TOTAL	(E930-E949)	F	20	-	-	2	1	4	2	3	2	1	5	-	
SUICIDE AND SELFINFLECTED INJURY (E950-E959) SUICIDE (E950-E959)															
E950	POISONING BY SOLID OR LIQUID SUBSTANCES SUBSTANCES SOLIDES OU LIQUIDES	M F	304 303	1 -	- -	11 8	3 2	107 85	115 119	8 9	8 10	20 19	30 48	1 -	- 3
E950.0	ANALGESICS, ANTIPYRETICS AND ANTI-RHEUMATICS ANALGESIQUES, ANTIPYRETIQUES ET ANTI-RHUMATISMAUX	M F	23 63	- -	- -	- 4	- -	7 16	10 27	- 1	2 1	1 4	3 9	- -	1 1
E950.1	BARBITURATES BARBITURIQUES	M F	35 35	- -	- -	1 -	- -	6 5	16 17	- 3	2 1	3 3	7 6	- -	- -
E950.2	OTHER SEDATIVES AND HYPNOTICS AUTRES SEDATIFS ET HYPNOTIQUES	M F	21 10	- -	- 1	- -	- -	12 2	3 2	1 -	- -	1 -	3 5	1 -	- -
E950.3	TRANQUILLIZERS, OTHER PSYCHOTROPICS TRANQUILLISANTS, AUTRES PSYCHOTROPES	M F	44 50	1 -	- -	1 2	1 1	7 9	19 13	2 1	- 4	1 5	12 15	- -	- -
E950.4	OTHER SPECIFIED DRUGS AND MEDICAMENTS AUTRES MEDICAMENTS PRECISES	M F	49 41	- -	- 1	3 -	- -	4 1	31 30	1 -	2 -	7 4	1 4	- -	- 1
E950.5	UNSPECIFIED DRUG OR MEDICAMENT MEDICAMENTS NON PRECISES	M F	85 85	- -	- -	4 -	2 1	53 49	18 26	2 2	- 1	4 1	2 4	- -	- 1
E950.6	AGRICULTURAL, HORTICULTURAL CHEMICAL, PHARMACEUTICAL PREPARATIONS PREPARATION CHIMIQUE, PHARMACEUTIQUE A USAGES AGRICULTURE, HORTICOLE	M F	4 3	- -	- -	- -	- -	1 -	1 -	- -	- 3	2 -	- -	- -	- -
E950.7	CORROSIVE AND CAUSTIC CORROSIVES ET CAUSTIQUES	M F	7 4	- -	- -	- -	- -	5 1	2 2	- -	- -	- -	1 -	- -	- -
E950.8	ARSENIC AND ITS COMPOUNDS ARSENIC ET SES COMPOSES	M F	2 -	- -	- -	- -	- -	2 -	- -	- -	- -	- -	- -	- -	- -
E950.9	OTHER AND NOS AUTRES SAI	M F	34 12	- -	- -	2 -	- -	10 2	15 2	2 2	2 -	1 2	2 4	- -	- -
E951	POISONING BY GASES IN DOMESTIC USE GAZ A USAGE DOMESTIQUE	M F	3 -	- -	- -	- -	- -	1 -	2 -	- -	- -	- -	- -	- -	- -
E951.0	GAS DISTRIBUTED BY PIPELINE GAZ DISTRIBUE SOUS CONDUITE	M F	1 -	- -	- -	- -	- -	- -	1 -	- -	- -	- -	- -	- -	- -
E951.1	LIQUID PETROLEUM GAS MOBILE CONTAINER GAZ, PETROLE LIQUID RECIPIENT MOBILE	M F	2 -	- -	- -	- -	- -	1 -	1 -	- -	- -	- -	- -	- -	- -
E952	POISONING BY OTHER GASES AND VAPOURS AUTRES GAZ OU VAPEURS	M F	276 68	3 -	1 -	9 1	3 1	61 13	75 23	9 5	14 -	62 19	37 6	2 -	- -
E952.0	MOTOR VEHICLE EXHAUST GAS GAZ, ECHAPPEMENT VEHICULE A MOTEUR	M F	250 62	3 -	- -	7 1	2 1	57 11	64 21	8 4	14 -	61 19	32 5	2 -	- -
E952.1	OTHER CARBON MONOXIDE AUTRE OXYDE DE CARBONE	M F	25 5	- -	1 -	2 -	1 -	4 2	10 2	1 1	- -	1 -	5 -	- -	- -
E952.8	OTHER, SPECIFIED AUTRES, PRECISES	M F	1 1	- -	- -	- -	- -	- -	1 -	- -	- -	- -	1 -	- -	- -
E953	HANGING, STRANGULATION AND SUFFOCATION PENDAISON, STRANGULATION ET ASPHYXIE	M F	689 149	9 -	4 -	12 4	18 1	216 57	215 43	27 6	45 6	64 14	79 18	- -	- -
E953.0	HANGING PENDAISON	M F	633 126	9 -	4 -	12 4	18 1	176 40	206 38	26 5	43 6	62 14	77 18	- -	- -

DECES SELON LA CAUSE ET LE SEXE PAR PROVINCE, ET SELON LA CAUSE, LE SEXE ET L'AGE POUR LE CANADA, 1982

AGE (YEARS) - AGE (ANNEES)																	INT. LIST				
00-01	01-04	05-09	10-14	15-19	20-24	25-29	30-34	35-39	40-44	45-49	50-54	55-59	60-64	65-69	70-74	75-79	80-84	85+	NS/ND	LISTE INT.	
-	-	-	-	-	-	-	-	-	-	-	-	-	-	-	1	1	-	-	-	M	E942.1
-	-	-	-	-	-	-	-	-	-	-	-	-	-	-	-	-	-	-	-	F	-
-	-	-	-	-	-	-	-	-	-	-	-	-	-	-	-	-	-	1	1	M	E944
-	-	-	-	-	-	-	-	-	-	-	-	-	-	-	-	-	-	-	-	F	-
-	-	-	-	-	-	-	-	-	-	-	-	-	-	-	-	-	-	-	1	M	E944.1
-	-	-	-	-	-	-	-	-	-	-	-	-	-	-	-	-	-	-	-	F	-
-	-	-	-	-	-	-	-	-	-	-	-	-	-	-	-	-	1	-	M	E944.3	
-	-	-	-	-	-	-	-	-	-	-	-	-	-	-	-	-	-	-	-	F	-
-	-	-	-	-	1	-	-	1	-	-	-	-	-	-	-	-	-	-	-	M	E947
-	-	-	-	-	-	-	-	-	-	-	-	1	-	-	-	-	-	-	-	F	-
-	-	-	-	-	1	-	-	-	-	-	-	-	-	-	-	-	-	-	-	M	E947.8
-	-	-	-	-	-	-	-	-	-	-	1	-	-	-	-	-	-	-	-	F	-
-	-	-	-	-	-	-	-	1	-	-	-	-	-	-	-	-	-	-	-	M	E947.9
-	-	-	-	-	-	-	-	-	-	-	-	-	-	-	-	-	-	-	-	F	-
1	-	-	-	-	1	1	-	1	-	1	1	-	-	2	2	-	1	1	M	TOTAL	
-	-	1	-	1	-	1	-	-	2	-	2	3	1	1	3	1	3	1	F	TOTAL	
-	-	-	-	12	35	37	39	32	25	23	32	26	19	10	7	4	2	-	1	M	E950
-	-	-	2	13	22	34	34	34	25	24	31	25	20	18	13	5	2	-	-	F	-
-	-	-	-	2	5	6	1	2	2	1	1	2	-	-	1	-	-	-	-	M	E950.0
-	-	-	1	5	6	8	5	12	3	1	6	6	1	3	4	1	-	1	-	F	-
-	-	-	-	1	3	4	4	2	3	-	4	7	5	1	1	-	-	-	-	M	E950.1
-	-	-	-	1	5	3	3	3	-	2	2	2	4	4	3	2	1	-	-	F	-
-	-	-	-	1	3	1	5	-	1	1	5	3	-	-	1	-	-	-	-	M	E950.2
-	-	-	-	-	3	3	1	-	2	2	-	2	2	-	-	-	-	-	-	F	-
-	-	-	-	2	5	8	8	3	2	5	2	2	3	2	1	-	1	-	-	M	E950.3
-	-	-	-	3	2	5	6	4	2	5	5	8	3	4	3	-	-	-	-	F	-
-	-	-	-	5	2	6	4	2	8	6	4	4	5	4	1	2	-	-	-	M	E950.4
-	-	-	-	2	3	4	6	4	3	7	4	3	1	3	-	1	-	-	-	F	-
-	-	-	-	4	13	7	12	15	10	4	7	4	4	1	1	2	-	-	1	M	E950.5
-	-	-	-	2	5	8	12	10	15	5	11	5	7	2	1	1	1	-	-	F	-
-	-	-	-	1	-	-	-	1	-	1	1	-	-	-	-	-	-	-	-	M	E950.6
-	-	-	-	-	1	-	-	-	-	1	-	-	1	-	-	-	-	-	-	F	-
-	-	-	-	-	-	-	-	-	1	3	-	-	-	2	1	-	-	-	-	M	E950.7
-	-	-	-	-	-	-	-	-	-	-	-	-	-	-	-	-	-	-	-	F	-
-	-	-	-	-	-	2	-	-	-	-	-	-	-	-	-	-	-	-	-	M	E950.8
-	-	-	-	-	-	-	-	-	-	-	-	-	-	-	-	-	-	-	-	F	-
-	-	-	1	2	-	7	3	5	4	-	6	4	2	-	-	-	1	-	-	M	E950.9
-	-	-	-	1	1	2	1	1	2	1	1	1	1	-	-	-	-	-	-	F	-
-	-	-	-	-	1	-	-	-	-	1	1	-	-	-	-	-	-	-	-	M	E951
-	-	-	-	-	-	-	-	-	-	-	-	-	-	-	-	-	-	-	-	F	-
-	-	-	-	-	-	-	-	-	-	1	-	-	-	-	-	-	-	-	-	M	E951.0
-	-	-	-	-	-	-	-	-	-	-	-	-	-	-	-	-	-	-	-	F	-
-	-	-	-	1	-	-	-	-	-	1	-	-	-	-	-	-	-	-	-	M	E951.1
-	-	-	-	-	-	-	-	-	-	-	-	-	-	-	-	-	-	-	-	F	-
-	-	-	1	24	28	47	36	23	27	35	22	12	9	5	3	2	1	-	1	M	E952
-	-	-	-	2	2	5	10	10	10	7	8	9	3	2	-	-	-	-	-	F	-
-	-	-	1	22	24	44	30	20	25	32	21	11	8	5	3	2	1	-	1	M	E952.0
-	-	-	-	2	2	5	9	10	9	6	7	8	2	2	-	-	-	-	-	F	-
-	-	-	-	2	4	2	6	3	2	3	1	1	1	-	-	-	-	-	-	M	E952.1
-	-	-	-	-	-	-	1	-	1	1	-	1	1	-	-	-	-	-	-	F	-
-	-	-	-	-	-	1	-	-	-	-	-	-	-	-	-	-	-	-	-	M	E952.8
-	-	-	-	-	-	-	-	-	-	-	1	-	-	-	-	-	-	-	-	F	-
-	-	1	11	69	101	89	59	58	37	36	52	59	35	29	27	9	9	6	2	M	E953
-	-	-	-	9	17	19	13	10	14	12	12	17	9	7	4	6	2	1	1	F	-
-	-	1	10	62	92	83	56	57	35	32	50	53	33	23	22	9	9	5	1	M	E953.0
-	-	-	-	3	19	18	11	8	12	11	10	13	8	6	3	5	2	1	-	F	-

DEATHS FROM EACH CAUSE FOR PROVINCES BY SEX, AND CANADA BY SEX AND AGE, 1982

INT. LIST LISTE INT	CAUSE OF DEATH CAUSE DU DECES		PROVINCE OF RESIDENCE - PROVINCE DE RESIDENCE											B-C. C-B.	YUKON YUKON	NMT. T.N-O	
			CANADA	NFLD. T-N.	PEI. IPE.	N.S. N-E.	N.B. N-B.	QUE. QUE.	ONT. ONT.	MAN. MAN.	SASK. SASK.	ALTA. ALTA.					
E953.1	SUFFOCATION BY PLASTIC BAG ASPHYXIE PAR SAC EN PLASTIQUE	M F	14 10	- -	- -	- -	- -	6 5	4 4	- 1	2 -	- -	2 -	- -	- -	- -	
E953.8	OTHER SPECIFIED MEANS AUTRES MOYENS PRECISES	M F	9 1	- -	- -	- -	- -	3 -	5 1	- -	- -	1 -	- -	- -	- -	- -	
E953.9	UNSPECIFIED MEANS MOYENS NON PRECISES	M F	33 12	- -	- -	- -	- -	31 12	- -	1 -	- -	1 -	- -	- -	- -	- -	
E954	SUBMERISION SUBMERISION	M F	109 68	3 -	- -	2 1	4 3	55 40	33 18	2 2	1 1	5 2	4 1	- -	- -	- -	
E955	FIREARMS AND EXPLOSIVES ARMES A FEU OU EXPLOSIFS	M F	1105 97	14 2	5 1	47 3	48 5	294 30	284 24	58 5	73 8	127 9	148 9	3 1	4 -	- -	
E955.0	HAND GUN ARME DE POING	M F	30 8	- -	- -	- -	- -	2 2	10 5	1 -	4 -	2 1	11 -	- -	- -	- -	
E955.1	SHOT GUN FUSIL DE CHASSE	M F	160 14	4 -	- -	8 -	1 -	38 5	55 6	7 1	10 1	17 -	20 1	- -	- -	- -	
E955.2	HUNTING RIFLE CARABINE DE CHASSE	M F	214 19	2 2	1 -	11 2	3 2	54 4	53 1	9 1	20 4	23 1	35 2	2 -	1 -	- -	
E955.3	MILITARY FIREARMS ARMES A FEU MILITAIRES	M F	- 1	- -	- -	- -	- -	- 1	- -	- -	- -	- -	- -	- -	- -	- -	
E955.4	OTHER AND NOS AUTRES ET SAI	M F	694 55	8 -	4 1	27 1	43 3	200 18	165 12	41 3	38 3	85 7	79 6	1 1	3 -	- -	
E955.5	EXPLOSIVES EXPLOSIF	M F	5 -	- -	- -	1 -	- -	- -	1 -	- -	- -	- -	3 -	- -	- -	- -	
E955.9	UNSPECIFIED NON PRECISE	M F	2 -	- -	- -	- -	1 -	- -	- -	- -	1 -	- -	- -	- -	- -	- -	
E956	CUTTING AND PIERCING INSTRUMENTS INSTRUMENT TRANCHANT ET PERFORANT	M F	50 15	1 -	- -	- 1	- -	19 7	17 3	2 1	4 -	2 1	4 2	- -	1 -	- -	
E957	JUMPING FROM HIGH PLACE SAUT D'UN LIEU ELEVE	M F	112 66	1 -	- -	- 4	1 -	31 12	60 38	2 2	- -	5 3	12 7	- -	- -	- -	
E957.0	RESIDENTIAL PREMISES MAISON D'HABITATION	M F	65 46	- -	- -	- 3	- -	19 8	37 30	1 2	- -	4 1	4 2	- -	- -	- -	
E957.1	OTHER MANMADE STRUCTURES AUTRES CONSTRUCTIONS	M F	45 16	1 -	- -	- 1	- -	11 3	23 6	1 -	- -	1 1	8 5	- -	- -	- -	
E957.2	NATURAL SITES LIEU ELEVE NATUREL	M F	2 2	- -	- -	- -	1 -	1 1	- 1	- -	- -	- -	- -	- -	- -	- -	
E957.9	UNSPECIFIED NON PRECISE	M F	- 2	- -	- -	- -	- -	- -	1 -	- -	- -	1 -	- -	- -	- -	- -	
E958	OTHER AND UNSPECIFIED MEANS AUTRES ET NON PRECISES	M F	77 31	- -	- -	1 -	1 -	27 16	31 11	1 -	1 -	6 1	9 3	- -	- -	- -	
E958.0	JUMPING OR LYING BEFORE MOVING OBJECT PRECIPITATION CONTRE, SOUS OBJET EN	M F	39 19	- -	- -	- -	1 -	16 9	17 8	- -	- -	1 1	4 1	- -	- -	- -	
E958.1	BURNS, FIRE BRULURES PAR LE FEU	M F	13 5	- -	- -	1 -	- -	5 1	5 2	1 -	- -	- -	1 2	- -	- -	- -	
E958.3	EXTREMES OF COLD FROID EXTREME	M F	1 2	- -	- -	- -	- -	- 2	1 -	- -	- -	- -	- -	- -	- -	- -	
E958.4	ELECTROCUTION ELECTROCUTION	M F	3 -	- -	- -	- -	- -	1 -	1 -	- -	- -	1 -	- -	- -	- -	- -	
E958.5	CRASHING OF MOTOR VEHICLE SIMULATION VEHICULE A MOTEUR	M F	12 1	- -	- -	- -	- -	- 1	5 -	- -	1 -	3 -	3 -	- -	- -	- -	
E958.8	OTHER SPECIFIED MEANS AUTRES MOYENS PRECISES	M F	3 -	- -	- -	- -	- -	1 -	1 -	- -	- -	- -	1 -	- -	- -	- -	
E958.9	UNSPECIFIED MEANS MOYENS NON PRECISES	M F	6 4	- -	- -	- -	- -	4 3	1 1	- -	- -	1 -	- -	- -	- -	- -	
E959	LATE EFFECTS SEQUELLES	M F	1 -	- -	- -	- -	- -	- -	- -	- -	- -	- -	- -	1 -	- -	- -	
TOTAL	(E950-E959)	M	2726	32	10	82	78	811	832	109	146	291	324	6	5	-	
TOTAL	(E950-E959)	F	797	2	1	22	12	260	279	30	25	68	94	1	3	-	
HOMICIDE AND INJURY PURPOSELY INFLICTED BY OTHER PERSONS (E960-E969)																	
HOMICIDE (E960-E969)																	
E960	FIGHT, BRAWL, RAPE BAGARRÉ, RIXÉ, VIOL	M F	22 5	- -	- -	1 -	1 -	9 2	5 -	1 -	- -	- 1	5 2	- -	- -	- -	
E960.0	UNARMED FIGHT OR BRAWL BAGARRÉ OU RIXÉ SANS ARME	M F	22 5	- -	- -	1 -	1 -	9 2	5 -	1 -	- -	- 1	5 2	- -	- -	- -	
E962	POISONING EMPOISONNEMENT	M F	3 1	- -	- -	- -	- -	1 1	1 -	- -	- -	1 -	- -	- -	- -	- -	





DEATHS FROM EACH CAUSE FOR PROVINCES BY SEX, AND CANADA BY SEX AND AGE, 1982

INT.LIST LISTE INT	CAUSE OF DEATH CAUSE DU DECES		PROVINCE OF RESIDENCE - PROVINCE DE RESIDENCE												
			CANADA	NFLD. T-N.	PEI. IPE.	N.S. N-E.	N.B. N-B.	QUE. QUE.	ONT. ONT.	MAN. MAN.	SASK. SASK.	ALTA. ALTA.	B-C. C-B.	YUKON YUKON	NWT. T.N-O
E962.0	DRUGS AND MEDICAMENTS MEDICAMENTS	M F	2 -	- -	- -	- -	- -	- -	1 -	- -	1 -	- -	- -	- -	
E962.1	OTHER SOLID AND LIQUID SUBSTANCES AUTRES SUBSTANCES SOLIDES OU LIQUIDES	M F	1 -	- -	- -	- -	- -	1 -	- -	- -	- -	- -	- -	- -	
E962.2	OTHER GASES AND VAPOURS AUTRES GAZ OU EMANATIONS	M F	- 1	- -	- -	- -	- -	- 1	- -	- -	- -	- -	- -	- -	
E963	HANGING AND STRANGULATION PENDAISON OU STRANGULATION	M F	14 29	- -	- -	- 1	- -	5 6	5 11	1 2	- 1	- 3	3 5	- -	
E964	SUBMERSION SUBMERSION	M F	2 4	- -	- -	- -	- -	- -	2 2	- -	- -	- -	2 -	- -	
E965	FIREARMS AND EXPLOSIVES ARMES A FEU ET EXPLOSIFS	M F	149 64	- -	- -	5 2	3 1	51 11	48 21	4 5	9 5	13 8	15 10	- -	
E965.0	HANDGUN ARME DE POING	M F	5 3	- -	- -	1 -	- -	- 1	3 2	- -	- -	- -	1 -	- -	
E965.1	SHOTGUN FUSIL DE CHASSE	M F	16 9	- -	- -	1 -	1 -	3 -	8 4	- 2	2 1	1 2	1 -	- -	
E965.2	HUNTING RIFLE CARABINE DE CHASSE	M F	15 11	- -	- -	1 -	- -	3 1	3 2	- 1	3 3	1 1	4 2	- 1	
E965.4	OTHER AND UNSPECIFIED FIREARM ARMES A FEU ET AUTRES NON PRECISEES	M F	113 41	- -	- -	2 2	2 1	45 9	34 13	4 2	4 1	12 5	9 8	- -	
E966	CUTTING AND PIERCING INSTRUMENT INSTRUMENT TRANCHANT OU PERFORANT	M F	124 50	- -	- -	- -	2 -	31 12	22 18	9 1	9 3	21 6	28 9	1 1	
E967	CHILD BATTERING ENFANT MALTRAITE	M F	7 3	- -	- -	1 -	- -	2 -	3 1	1 1	- -	- 1	- -	- -	
E967.0	PARENT PARENT	M F	1 -	- -	- -	- -	- -	1 -	- -	- -	- -	- -	- -	- -	
E967.9	UNSPECIFIED PERSON PERSONNE NON PRECISEE	M F	6 3	- -	- -	1 -	- -	1 -	3 1	1 1	- -	- 1	- -	- -	
E968	OTHER AND UNSPECIFIED MEANS AUTRES ET NON PRECISES	M F	77 38	- -	- -	1 2	4 3	13 7	24 10	8 1	5 -	2 -	20 13	- -	
E968.0	FIRE FEU	M F	9 5	- -	- -	1 1	- -	3 2	1 1	3 1	- -	- -	1 -	- -	
E968.1	PUSHING FROM HIGH PLACE PROJECTION D'UN LIEU ELEVE	M F	2 2	- -	- -	- -	- -	- -	- 1	- -	- -	- -	2 1	- -	
E968.2	STRIKING BY BLUNT OR THROWN OBJECT MANIEMENT OU JET D'OBJET CONTONDANT	M F	22 11	- -	- -	- 1	1 2	6 3	9 3	2 -	2 -	- -	2 -	- 2	
E968.8	OTHER SPECIFIED MEANS AUTRE MOYEN PRECISE	M F	12 4	- -	- -	- -	- -	1 1	4 1	- -	1 -	- -	6 2	- -	
E968.9	UNSPECIFIED MEANS MOYENS NON PRECISES	M F	32 16	- -	- -	- -	3 1	3 1	10 4	3 -	2 -	2 -	9 10	- -	
TOTAL	(E960-E969)	M	398	-	-	8	10	112	110	24	24	36	71	1	
TOTAL	(E960-E969)	F	194	-	-	5	4	39	63	10	9	19	41	-	
LEGAL INTERVENTION (E970-E978) INTERVENTION DE LA FORCE PUBLIQUE (E970-E978)															
E970	INJURY BY FIREARMS TRAUMATISME AVEC USAGE D'ARMES A FEU	M F	6 -	1 -	- -	- -	- -	- -	2 -	- -	- -	2 -	1 -	- -	
TOTAL	(E970-E978)	M	6	1	-	-	-	-	2	-	-	2	1	-	
TOTAL	(E970-E978)	F	-	-	-	-	-	-	-	-	-	-	-	-	
INJURY UNDETERMINED, ACCIDENTALLY OR PURPOSELY INFLECTED (E980-E989) LESIONS CAUSES D'UNE MANIERE INDETERMINEE QUANT A L'INTENTION (E980-E989)															
E980	POISONING BY SOLID OR LIQUID SUBSTANCES EMPOISONNEMENT, SUBSTANCE SOLIDE, LIQUIDE	M F	108 101	1 2	- -	5 3	1 4	28 26	12 17	5 7	4 3	38 30	14 9	- -	
E980.0	ANALGESICS, ANTIPYRETICS, ANTIRHEUMATICS ANALGESIQUES, ANTIPYRETIQUES, ANTIRHUMATISMAUX	M F	15 19	- 1	- -	2 -	- -	3 6	2 4	1 1	1 -	4 5	2 2	- -	
E980.1	BARBITURATES BARBITURIQUES	M F	7 5	- -	- -	- -	- -	2 1	2 3	1 1	- -	2 -	- -	- -	
E980.2	OTHER SEDATIVES AND HYPNOTICS AUTRES SEDATIFS ET HYPNOTIQUES	M F	2 6	- -	- -	1 1	1 -	2 -	- 2	- -	- -	- 1	- 1	- -	
E980.3	TRANQUILLIZER, OTHER PSYCHOTROPICS TRANQUILLISANTS, AUTRES PSYCHOTROPES	M F	5 12	- -	- -	- 1	1 1	3 2	- 2	- 2	1 -	- 4	- -	- -	
E980.4	OTHER SPECIFIED DRUGS AND MEDICAMENTS AUTRES MEDICAMENTS PRECISES	M F	25 19	- -	- -	2 1	- -	3 3	4 3	- -	1 -	10 11	5 -	- -	

DECES SELON LA CAUSE ET LE SEXE PAR PROVINCE, ET SELON LA CAUSE, LE SEXE ET L'AGE POUR LE CANADA, 1982

AGE (YEARS) - AGE (ANNEES)																				INT. LIST	
00-01	01-04	05-09	10-14	15-19	20-24	25-29	30-34	35-39	40-44	45-49	50-54	55-59	60-64	65-69	70-74	75-79	80-84	85+	NS/ND	LISTE INT.	
-	-	-	-	1	-	-	-	-	1	-	-	-	-	-	-	-	-	-	-	M E962.0	
-	-	-	-	-	-	-	-	-	-	-	-	-	1	-	-	-	-	-	-	F E962.1	
-	-	1	-	-	-	-	-	-	-	-	-	-	-	-	-	-	-	-	-	M E962.2	
1	3	2	-	1	4	2	1	1	1	1	3	-	1	1	-	-	-	-	-	M E963	
-	1	-	-	-	-	1	-	-	-	-	-	-	-	-	-	-	-	-	-	F E964	
1	1	-	4	13	25	24	28	15	13	5	4	5	4	4	2	1	-	-	-	M E965	
-	-	-	-	1	-	-	-	1	-	1	1	-	1	-	-	-	-	-	-	F E965.0	
-	-	-	-	6	2	4	-	2	-	-	-	1	1	-	-	-	-	-	-	M E965.1	
-	-	-	-	1	1	2	4	1	2	1	-	-	1	1	1	-	-	-	-	F E965.2	
1	1	-	4	11	18	20	20	13	9	3	3	4	1	3	1	1	-	-	-	M E965.4	
-	-	1	-	12	17	21	14	10	9	13	8	6	5	6	-	1	1	-	-	F E966	
4	2	-	-	-	-	-	-	-	-	-	-	-	-	-	-	-	-	-	-	M E967	
1	-	-	-	-	-	-	-	-	-	-	-	-	-	-	-	-	-	-	-	F E967.0	
3	2	-	-	-	-	-	-	-	-	-	-	-	-	-	-	-	-	-	-	M E967.9	
1	-	1	2	9	6	6	8	3	8	5	6	7	5	3	3	2	2	-	-	F E968	
1	-	-	-	-	1	1	1	-	-	-	1	1	1	-	-	1	1	-	-	M E968.0	
-	-	-	-	-	-	-	-	1	-	1	-	-	-	-	-	-	-	-	-	F E968.1	
-	1	-	1	3	1	1	2	1	3	1	2	4	1	1	1	-	-	-	-	M E968.2	
-	-	-	1	2	1	1	-	-	1	-	3	1	-	1	-	-	1	-	-	F E968.8	
-	-	1	-	4	3	3	5	1	4	3	-	1	3	1	2	1	-	-	-	M E968.9	
6	4	4	7	37	52	58	53	30	34	26	23	21	15	14	5	4	4	-	-	F TOTAL	
1	11	3	4	23	20	25	19	16	19	10	12	10	5	4	4	6	2	-	-	M TOTAL	
-	-	-	-	1	2	-	2	1	-	-	-	-	-	-	-	-	-	-	-	F E970	
-	-	-	-	1	2	-	2	1	-	-	-	-	-	-	-	-	-	-	-	M TOTAL	
-	-	-	-	-	-	-	-	-	-	-	-	-	-	-	-	-	-	-	-	F TOTAL	
-	1	-	-	6	10	12	13	8	10	5	7	10	6	9	6	-	2	3	-	M E980	
-	-	-	-	4	8	14	7	10	6	5	17	9	6	7	5	1	1	-	-	F E980.0	
-	-	-	-	1	2	3	4	1	2	-	1	1	1	1	1	-	1	-	-	M E980.1	
-	-	-	-	1	-	1	-	-	2	-	-	-	1	1	1	-	-	-	-	F E980.2	
-	-	-	-	-	1	-	1	1	-	-	-	-	-	-	-	-	-	-	-	M E980.3	
-	-	-	-	-	-	2	1	2	1	1	2	2	-	1	-	-	1	-	-	F E980.4	
-	-	-	-	3	1	3	3	3	2	2	1	2	-	1	1	-	-	3	-	M E980.4	
-	-	-	-	1	-	3	3	2	1	-	3	4	-	2	-	-	-	-	-	F E980.4	

DEATHS FROM EACH CAUSE FOR PROVINCES BY SEX, AND CANADA BY SEX AND AGE, 1982

PROVINCE OF RESIDENCE - PROVINCE DE RESIDENCE

INT.LIST LISTE INT	CAUSE OF DEATH CAUSE DU DECES		CANADA	NFLD. T-N.	PEI. IPE.	N.S. N-E.	N.B. N-B.	QUE. QUE.	ONT. ONT.	MAN. MAN.	SASK. SASK.	ALTA. ALTA.	B-C. C-B.	YUKON YUKON	NWT. T.N-O
E980.5	UNSPECIFIED DRUG OR MEDICAMENT MEDICAMENTS NON PRECISES	M F	27 25	1 1	- -	- -	- 2	11 12	3 2	1 1	- -	6 5	5 2	- -	- -
E980.6	CORROSIVE AND CAUSTIC SUBSTANCES SUBSTANCES CORROSIVES ET CAUSTIQUES	M F	1 1	- -	- -	- -	- -	1 1	- -	- -	- -	- -	- -	- -	- -
E980.7	AGRICULTURAL, HORTICULTURAL CHEMICAL AND PHARMACEUTICAL PREPARATIONS PREPARATION CHIMIQUE, PHARMACEUTIQUE, AGRICULTURE, HORTICULTURE	M F	1 -	- -	- -	- -	- -	1 -	- -	- -	- -	- -	- -	- -	- -
E980.9	OTHER AND NOS AUTRES ET SAI	M F	25 14	- -	- -	1 -	- -	2 1	1 1	2 2	1 2	16 4	2 4	- -	- -
E982	POISONING BY OTHER GASES INTOXICATION PAR D'AUTRES GAZ	M F	29 5	1 -	- -	- -	2 -	4 1	5 1	3 1	2 -	11 2	1 -	- -	- -
E982.0	MOTOR VEHICLE EXHAUST GAS GAZ D'ECHAPPEMENT, VEHICULE A MOTEUR	M F	20 2	- -	- -	- -	- -	2 -	5 1	2 -	2 -	9 1	- -	- -	- -
E982.1	OTHER CARBON MONOXIDE AUTRES OXYDE DE CARBONES	M F	8 3	1 -	- -	- -	1 -	2 1	- -	1 1	- -	2 1	1 -	- -	- -
E982.8	OTHER, SPECIFIED AUTRES, PRECISES	M F	1 -	- -	- -	- -	1 -	- -	- -	- -	- -	- -	- -	- -	- -
E983	HANGING, STRANGULATION OR SUFFOCATION PENDAISON, STRANGULATION OU ASPHYXIE	M F	21 4	3 -	- -	1 -	1 -	10 2	2 1	1 -	1 -	1 -	1 1	- -	- -
E983.0	HANGING PENDAISON	M F	16 1	2 -	- -	- -	1 -	9 1	2 -	1 -	- -	- -	1 -	- -	- -
E983.1	SUFFOCATION BY PLASTIC BAG ASPHYXIE PAR SAC EN PLASTIQUE	M F	1 -	- -	- -	1 -	- -	- -	- -	- -	- -	- -	- -	- -	- -
E983.8	OTHER SPECIFIED MEANS AUTRES MOYENS PRECISES	M F	2 -	1 -	- -	- -	- -	- -	- -	- -	1 -	- -	- -	- -	- -
E983.9	UNSPECIFIED MEANS MOYENS NON PRECISES	M F	2 3	- -	- -	- -	- -	1 1	- 1	- -	- -	1 -	- 1	- -	- -
E984	SUBMERSION SUBMERSION	M F	68 25	3 2	- -	1 1	- -	30 14	12 8	3 -	1 -	11 -	7 -	- -	- -
E985	INJURY BY FIREARMS AND EXPLOSIVES TRAUMATISMES PAR ARMES A FEU OU EXPLOSIF	M F	46 12	2 2	- -	1 -	2 -	27 6	4 1	2 -	- 2	1 -	5 1	- -	2 -
E985.1	SHOT GUN FUSIL DE CHASSE	M F	2 -	- -	- -	- -	- -	1 -	- -	1 -	- -	- -	- -	- -	- -
E985.2	HUNTING RIFLE CARABINE DE CHASSE	M F	2 -	- -	- -	- -	- -	- -	- -	- -	- -	- -	1 -	- -	1 -
E985.4	OTHER AND UNSPECIFIED FIREARM ARMES A FEU AUTRES ET NON PRECISEES	M F	42 12	2 2	- -	1 -	2 -	26 6	4 1	1 -	- 2	1 -	4 1	- -	1 -
E986	INJURY BY CUTTING INSTRUMENTS TRAUMATISME, INSTRUMENT TRANCHANT	M F	5 1	1 -	- -	- -	- -	- 1	1 -	1 -	- -	- -	2 -	- -	- -
E987	FALLING FROM HIGH PLACE CHUTE D'UN LIEU ELEVE	M F	14 6	- -	- -	- -	- -	5 4	2 1	- 1	- -	3 -	4 -	- -	- -
E987.0	RESIDENTIAL PREMISES MAISON D'HABITATION	M F	2 6	- -	- -	- -	- -	- 4	1 1	- 1	- -	- -	1 -	- -	- -
E987.1	OTHER MAN-MADE STRUCTURES AUTRES CONSTRUCTIONS	M F	9 -	- -	- -	- -	- -	4 -	1 -	- -	- -	2 -	2 -	- -	- -
E987.9	UNSPECIFIED LIEU NON PRECISE	M F	3 -	- -	- -	- -	- -	1 -	- -	- -	- -	1 -	1 -	- -	- -
E988	INJURY BY OTHER AND NOS MEANS TRAUMATISMES PAR MOYENS AUTRES OU SAI	M F	77 26	- 1	- -	1 -	1 -	25 13	17 3	4 1	6 1	15 3	7 3	1 -	- 1
E988.0	JUMPING OR LYING BEFORE MOVING OBJECT PRECIPITATION CONTRE OU SOUS UN OBJECT	M F	5 3	- -	- -	- -	- -	3 2	2 1	- -	- -	- -	- -	- -	- -
E988.1	BURNS, FIRE BRULURES PAR LE FEU	M F	5 2	- 1	- -	- -	- -	- -	2 1	- -	1 -	1 -	1 -	- -	- -
E988.3	EXTREMES OF COLD FROID EXTREME	M F	3 -	- -	- -	- -	- -	- -	- -	- -	- -	3 -	- -	- -	- -
E988.5	CRASHING OF MOTOR VEHICLE ECRASEMENT D'UN VEHICULE A MOTEUR	M F	4 -	- -	- -	- -	- -	- -	2 -	1 -	1 -	- -	- -	- -	- -
E988.6	CRASHING OF AIRCRAFT ECRASEMENT D'UN AERONEF	M F	1 1	- -	- -	- -	- -	- -	- -	- -	- -	- -	- 1	1 -	- -
E988.8	OTHER SPECIFIED MEANS AUTRES MOYENS PRECISES	M F	12 5	- -	- -	1 -	1 -	- -	4 -	1 1	3 1	2 2	- -	- -	- 1
E988.9	UNSPECIFIED MEANS MOYENS NON PRECISES	M F	47 15	- -	- -	- -	- -	22 11	7 1	2 -	1 -	9 1	6 2	- -	- -

DECES SELON LA CAUSE ET LE SEXE PAR PROVINCE, ET SELON LA CAUSE, LE SEXE ET L'AGE POUR LE CANADA, 1982

AGE (YEARS) - AGE (ANNEES)																		INT. LIST			
00-01	01-04	05-09	10-14	15-19	20-24	25-29	30-34	35-39	40-44	45-49	50-54	55-59	60-64	65-69	70-74	75-79	80-84	85+	NS/ND	LISTE INT.	
-	1	-	-	1	5	6	4	2	-	1	2	1	2	1	1	-	-	-	-	M	E980.5
-	-	-	-	2	4	4	-	2	1	2	3	1	2	2	2	-	-	-	-	F	E980.5
-	-	-	-	-	-	-	-	-	-	-	-	-	-	-	1	-	-	-	-	M	E980.6
-	-	-	-	-	-	-	-	-	-	-	-	-	-	1	-	-	-	-	-	F	E980.6
-	-	-	-	-	-	-	-	-	-	-	-	-	-	-	1	-	-	-	-	M	E980.7
-	-	-	-	-	-	-	-	-	-	-	-	-	-	-	-	-	-	-	-	F	E980.7
-	-	-	-	1	3	1	-	1	4	2	2	4	2	4	1	-	-	-	-	M	E980.9
-	-	-	-	-	-	2	1	2	-	2	4	2	-	2	-	1	-	-	-	F	E980.9
-	-	-	-	2	5	1	3	3	2	1	3	3	2	1	2	-	1	-	-	M	E982
-	-	-	-	1	1	1	-	-	-	-	-	-	2	-	-	-	-	-	-	F	E982
-	-	-	-	2	3	-	2	2	1	1	3	2	2	1	1	-	-	-	-	M	E982.0
-	-	-	-	-	1	-	-	-	-	-	-	-	1	-	-	-	-	-	-	F	E982.0
-	-	-	-	-	2	1	1	1	1	-	-	1	-	-	1	-	-	-	-	M	E982.1
-	-	-	-	1	-	1	-	-	-	-	-	-	1	-	-	-	-	-	-	F	E982.1
-	-	-	-	-	-	-	-	-	-	-	-	-	-	-	-	-	1	-	-	M	E982.8
-	-	-	-	-	-	-	-	-	-	-	-	-	-	-	-	-	-	-	-	F	E982.8
1	-	-	3	2	3	2	2	-	1	1	2	-	1	1	1	-	-	-	2	M	E983
-	-	-	-	1	-	-	-	-	-	-	1	-	-	1	-	-	-	-	-	F	E983
-	-	-	3	1	3	2	1	-	1	-	1	-	1	1	1	-	-	-	1	M	E983.0
-	-	-	-	-	-	-	-	-	-	-	-	-	-	1	-	-	-	-	-	F	E983.0
-	-	-	-	-	-	-	-	-	-	-	1	-	-	-	-	-	-	-	-	M	E983.1
-	-	-	-	-	-	-	-	-	-	-	-	-	-	-	-	-	-	-	-	F	E983.1
-	-	-	-	-	-	-	1	-	-	1	-	-	-	-	-	-	-	-	-	M	E983.8
-	-	-	-	-	-	-	-	-	-	-	-	-	-	-	-	-	-	-	-	F	E983.8
1	-	-	-	1	-	-	-	-	-	-	-	-	-	-	-	-	-	-	1	M	E983.9
-	-	-	-	1	-	-	-	-	-	-	1	-	-	-	-	-	-	-	-	F	E983.9
-	1	1	1	9	7	10	10	5	3	2	2	2	2	3	3	-	1	-	6	M	E984
-	-	1	-	-	1	2	2	1	1	1	2	2	2	6	-	1	1	1	1	F	E984
-	-	-	1	4	11	7	2	5	1	5	3	3	-	2	2	-	-	-	-	M	E985
-	1	-	1	1	-	3	-	1	2	1	-	-	1	-	1	-	-	-	-	F	E985
-	-	-	-	-	-	-	-	1	-	-	1	-	-	-	-	-	-	-	-	M	E985.1
-	-	-	-	-	-	-	-	-	-	-	-	-	-	-	-	-	-	-	-	F	E985.1
-	-	-	-	1	-	-	-	-	-	1	-	-	-	-	-	-	-	-	-	M	E985.2
-	-	-	-	-	-	-	-	-	-	-	-	-	-	-	-	-	-	-	-	F	E985.2
-	-	-	1	3	11	7	2	4	1	4	2	3	-	2	2	-	-	-	-	M	E985.4
-	1	-	1	1	-	3	-	1	2	1	-	-	1	-	1	-	-	-	-	F	E985.4
-	-	-	1	-	1	-	-	-	1	-	2	-	-	-	-	-	-	-	-	M	E986
-	1	-	-	-	-	-	-	-	-	-	-	-	-	-	-	-	-	-	-	F	E986
-	-	-	-	2	-	3	2	1	1	2	1	-	-	-	-	1	-	-	1	M	E987
-	-	-	-	-	-	1	1	-	1	-	1	-	-	1	-	-	-	-	-	F	E987
-	-	-	-	-	-	-	1	-	-	-	-	-	-	-	-	1	-	-	-	M	E987.0
-	-	-	-	-	-	1	1	-	1	-	1	1	-	1	-	-	-	-	-	F	E987.0
-	-	-	-	2	-	3	1	1	-	1	1	-	-	-	-	-	-	-	-	M	E987.1
-	-	-	-	-	-	-	-	-	-	-	-	-	-	-	-	-	-	-	-	F	E987.1
-	-	-	-	-	-	-	-	-	1	1	-	-	-	-	-	-	-	-	1	M	E987.9
-	-	-	-	-	-	-	-	-	-	-	-	-	-	-	-	-	-	-	-	F	E987.9
1	-	-	1	4	11	9	4	6	2	4	6	7	3	4	6	5	2	2	-	M	E988
-	-	-	-	1	3	6	3	1	1	-	3	2	2	1	1	1	1	-	-	F	E988
-	-	-	-	-	2	1	1	-	-	-	1	-	-	-	-	-	-	-	-	M	E988.0
-	-	-	-	-	-	1	-	-	-	-	-	-	-	-	-	-	1	-	-	F	E988.0
-	-	-	-	1	-	1	-	-	-	1	-	1	-	1	-	-	-	-	-	M	E988.1
-	-	-	-	-	1	-	1	-	-	-	-	-	-	-	-	-	-	-	-	F	E988.1
-	-	-	-	-	1	-	-	-	-	-	-	-	-	-	2	-	-	-	-	M	E988.3
-	-	-	-	-	-	-	-	-	-	-	-	-	-	-	-	-	-	-	-	F	E988.3
-	-	-	-	-	2	-	-	-	-	1	-	-	-	1	-	-	-	-	-	M	E988.5
-	-	-	-	-	-	-	-	-	-	-	-	-	-	-	-	-	-	-	-	F	E988.5
-	-	-	-	1	-	-	-	-	-	1	-	-	-	-	-	-	-	-	-	M	E988.6
-	-	-	-	-	-	-	-	-	-	-	-	-	-	-	-	-	-	-	-	F	E988.6
-	-	-	1	-	2	-	2	-	-	1	-	3	1	-	-	1	-	-	1	M	E988.8
-	-	-	-	-	-	3	1	-	-	-	-	-	-	1	-	-	-	-	-	F	E988.8
1	-	-	-	3	4	7	1	6	2	-	5	3	2	2	4	4	2	1	-	M	E988.9
-	-	-	-	-	2	2	1	1	1	-	3	1	2	2	1	1	-	-	-	F	E988.9

DEATHS FROM EACH CAUSE FOR PROVINCES BY SEX, AND CANADA BY SEX AND AGE, 1982

INT. LIST LISTE INT	CAUSE OF DEATH CAUSE DU DECES		PROVINCE OF RESIDENCE - PROVINCE DE RESIDENCE												
			CANADA	NFLD. T-N.	PEI. IPE.	N.S. N-E.	N.B. N-B.	QUE. QUE.	ONT. ONT.	MAN. MAN.	SASK. SASK.	ALTA. ALTA.	B-C. C-B.	YUKON YUKON	NWT. T.N-O
E989	LATE EFFECTS OF INJURY SEQUELLES DE TRAUMATISMES	M	2	-	-	-	-	-	2	-	-	-	-	-	-
		F	1	-	-	-	-	-	-	-	1	-	-	-	
TOTAL TOTAL	(E980-E989) (E980-E989)	M	370	11	-	9	7	129	57	19	14	80	41	1	2
		F	181	7	-	4	4	67	32	10	6	36	14	-	1
INJURY RESULTING FROM OPERATIONS OF WAR (E990-E999) TRAUMATISMES DE GUERRE (E990-E999)															
E999	LATE EFFECTS SEQUELLES DE TRAUMATISMES	M	3	-	-	-	-	-	2	-	-	-	1	-	-
		F	-	-	-	-	-	-	-	-	-	-	-	-	-
TOTAL TOTAL	(E990-E999) (E990-E999)	M	3	-	-	-	-	-	2	-	-	-	1	-	-
		F	-	-	-	-	-	-	-	-	-	-	-	-	-
TOTAL TOTAL	E XVII. (E800-E999) E XVII. (E800-E999)	M	10045	204	47	389	346	2511	2917	439	566	1075	1473	22	56
		F	4120	40	12	141	130	980	1391	202	192	392	608	11	21
TOTAL TOTAL	ALL CAUSES <sup>1</sup> TOUTES LES CAUSES <sup>1</sup>	M	98054	1980	571	3926	3016	24810	34545	4679	4854	7732	11710	77	154
		F	76359	1405	409	3015	2181	18687	29151	3811	3348	5236	8997	41	78
		T	174413	3385	980	6941	5197	43497 <sup>2</sup>	63696	8490	8202	12968	20707	118	232

- (1) THIRTY DEATHS WERE EXCLUDED FROM THE QUEBEC TOTAL DUE TO PROBLEMS IN EDITING THESE RECORDS THAT COULD NOT BE RESOLVED.
- (2) SIXTEEN QUEBEC RESIDENT DEATH RECORDS DID NOT CONTAIN AN EXACT STATEMENT OF AGE AT DEATH. HOWEVER IT WAS KNOWN THAT THE AGE AT DEATH WAS UNDER ONE YEAR. THESE RECORDS WERE INCLUDED IN THE COLUMN "AGE NOT STATED".

DECES SELON LA CAUSE ET LE SEXE PAR PROVINCE, ET SELON LA CAUSE, LE SEXE ET L'AGE POUR LE CANADA, 1982

AGE (YEARS) - AGE (ANNEES)																				INT. LIST	
00-01	01-04	05-09	10-14	15-19	20-24	25-29	30-34	35-39	40-44	45-49	50-54	55-59	60-64	65-69	70-74	75-79	80-84	85+	NS/ND	LISTE INT.	
-	-	-	-	-	-	-	-	-	-	-	1	1	-	-	-	-	-	-	-	M	E989
-	-	-	-	-	-	-	-	-	-	-	-	-	1	-	-	-	-	-	-	F	-
1	2	1	7	29	48	44	36	28	21	20	27	26	14	20	20	6	6	6	8	M	TOTAL
1	2	1	1	8	13	27	13	13	11	7	24	14	14	16	7	3	3	1	2	F	TOTAL
-	-	-	-	-	-	-	-	-	-	-	-	-	-	-	-	-	-	1	2	M	E999
-	-	-	-	-	-	-	-	-	-	-	-	-	-	-	-	-	-	-	-	F	-
-	-	-	-	-	-	-	-	-	-	-	-	-	-	-	-	-	-	1	2	M	TOTAL
-	-	-	-	-	-	-	-	-	-	-	-	-	-	-	-	-	-	-	-	F	TOTAL
48	179	127	230	1099	1400	1128	837	590	542	570	582	566	435	421	387	296	242	340	26	M	TOTAL
28	103	94	100	279	285	288	228	236	221	175	202	246	207	215	209	216	258	524	6	F	TOTAL
1975	392	269	361	1336	1696	1530	1299	1395	1810	2727	4694	7067	9265	12077	13780	13207	10613	12452	109	M	TOTAL
1410	292	187	200	455	476	585	633	832	1091	1488	2492	3851	5052	7022	8838	10347	11389	19653	66	F	TOTAL
3385 <sup>2</sup>	684	456	561	1791	2172	2115	1932	2227	2901	4215	7186	10918	14317	19099	22618	23554	22002	32105	175	T	

(1) TRENTRE DECES NE FIGURENT PAS DANS LE TOTAL DU QUEBEC PARCE QU'ON N'A PAS PU RESOUDRE LES PROBLEMES DE VERIFICATION DE CES DONNEES.

(2) LES BULLETINS DE DECES DE SEIZE HABITANTS DU QUEBEC N'INDIQUAIENT PAS L'AGE EXACT AU DECES. ON SAVAIT CEPENDANT QUE L'AGE AU DECES ETAIT INFERIEUR A UN AN. CES DONNEES FIGURENT A LA COLONNE "AGE NON DECLARE".







DEATHS FROM EACH CAUSE FOR PROVINCES BY SEX, AND CANADA BY SEX AND AGE, 1982

ALTERNATIVE CLASSIFICATION OF ACCIDENTS AND VIOLENCE BY NATURE OF INJURY

INT. LIST LISTE INT	CAUSE OF DEATH CAUSE DU DECES		PROVINCE OF RESIDENCE - PROVINCE DE RESIDENCE											B-C. C-B.	YUKON YUKON	NWT. T.N-O
			CANADA	NFLD. T-N.	PEI. IPE.	N.S. N-E.	N.B. N-B.	QUE. QUE.	ONT. ONT.	MAN. MAN.	SASK. SASK.	ALTA. ALTA.				
N805.2	DORSAL, CLOSED DORSALE, SIMPLE	M F	6 4	- -	- -	1 1	- -	2 1	1 2	- -	- -	1 -	1 -	- -	- -	
N805.4	LUMBAR, CLOSED LOMBAIRE, SIMPLE	M F	3 3	- -	- -	1 -	- -	- -	1 -	1 -	- -	- 1	- 2	- -	- -	
N805.6	SACRUM AND COCCYX, CLOSED SACRUM ET COCCYX, SIMPLE	M F	- 1	- -	- -	- -	- -	- -	- -	- -	- -	- -	- -	- -	- 1	
N805.8	UNSPECIFIED, CLOSED NON PRECISEE, SIMPLE	M F	13 3	- -	- -	- 1	1 -	5 1	- -	4 1	1 -	1 -	1 -	- -	- -	
N805.9	UNSPECIFIED, OPEN NON PRECISEE, OUVERTE	M F	1 1	- -	- -	- 1	- -	- -	- -	- -	1 -	- -	- -	- -	- -	
N806	VERTEBRAL COLUMN WITH SPINAL CORD LESION COLONNE VERTEBRALE, AVEC LESION	M F	62 28	2 -	1 -	2 -	1 -	13 1	16 9	2 2	1 1	7 2	17 13	- -	- -	
N806.0	CERVICAL, CLOSED CERVICALE, SIMPLE	M F	50 25	1 -	- -	1 -	1 -	7 1	16 9	2 2	- 1	6 1	16 11	- -	- -	
N806.1	CERVICAL, OPEN CERVICALE, OUVERTE	M F	6 1	1 -	- -	- -	- -	2 -	- -	- -	1 -	1 -	1 1	- -	- -	
N806.2	DORSAL, CLOSED DORSALE, SIMPLE	M F	4 -	- -	- -	1 -	- -	3 -	- -	- -	- -	- -	- -	- -	- -	
N806.8	UNSPECIFIED, CLOSED NON PRECISEE, SIMPLE	M F	1 2	- -	1 -	- -	- -	- -	- -	- -	- -	- 1	- 1	- -	- -	
N806.9	UNSPECIFIED, OPEN NON PRECISEE, OUVERTE	M F	1 -	- -	- -	- -	- -	1 -	- -	- -	- -	- -	- -	- -	- -	
N807	RIB(S), STERNUM, LARYNX, TRACHEA COTE(S), STERNUM, LARYNX, TRACHEE	M F	65 39	- -	1 -	1 2	2 3	20 10	20 18	2 1	3 -	14 1	2 4	- -	- -	
N807.0	RIB, CLOSED COTE, SIMPLE	M F	51 34	- -	1 -	- 2	2 2	18 9	16 16	1 1	2 -	10 1	1 3	- -	- -	
N807.2	STERNUM, CLOSED STERNUM, SIMPLE	M F	2 1	- -	- -	- -	- -	- -	1 1	1 -	- -	- -	- -	- -	- -	
N807.3	STERNUM, OPEN STERNUM, OUVERTE	M F	1 -	- -	- -	- -	- -	1 -	- -	- -	- -	- -	- -	- -	- -	
N807.4	FLAIL CHEST VOLET COSTAL	M F	5 4	- -	- -	1 -	- 1	- 1	1 1	- -	- -	2 -	1 1	- -	- -	
N807.5	LARYNX AND TRACHEA, CLOSED LARYNX ET TRACHEE, SIMPLE	M F	5 -	- -	- -	- -	- -	- -	2 -	- -	1 -	2 -	- -	- -	- -	
N807.6	LARYNX AND TRACHEA, OPEN LARYNX ET TRACHEE, OUVERTE	M F	1 -	- -	- -	- -	- -	1 -	- -	- -	- -	- -	- -	- -	- -	
N808	PELVIS BASSIN	M F	27 29	1 1	- -	- 1	- -	3 3	12 16	1 1	- 2	1 1	9 4	- -	- -	
N808.0	ACETABULUM, CLOSED ACETABULUM, SIMPLE	M F	2 3	- -	- -	- -	- -	- -	- -	- -	- -	- -	2 3	- -	- -	
N808.1	ACETABULUM, OPEN ACETABULUM, OUVERTE	M F	1 -	- -	- -	- -	- -	- -	- -	- -	- -	- -	1 -	- -	- -	
N808.2	PUBIS, CLOSED PUBIS, SIMPLE	M F	2 1	- -	- -	- -	- -	- -	- 1	1 -	- -	- -	1 -	- -	- -	
N808.4	OTHER SPECIFIED, CLOSED AUTRES PRECISEES, SIMPLS	M F	- 1	- -	- -	- -	- -	- 1	- -	- -	- -	- -	- -	- -	- -	
N808.8	UNSPECIFIED, CLOSED NON PRECISEE, SIMPLE	M F	22 23	1 1	- -	- 1	- -	3 2	12 14	- 1	- 2	1 1	5 1	- -	- -	
N808.9	UNSPECIFIED, OPEN NON PRECISEE, OUVERTE	M F	- 1	- -	- -	- -	- -	- -	- 1	- -	- -	- -	- -	- -	- -	
N809	ILL-DEFINED OF TRUNK MAL DEFINIES DU TRONC	M F	25 11	4 -	- -	- -	- -	- -	8 3	2 1	- -	5 3	6 4	- -	- -	
N809.0	TRUNK, CLOSED TRONC, SIMPLE	M F	23 11	4 -	- -	- -	- -	- -	7 3	2 1	- -	5 3	5 4	- -	- -	
N809.1	TRUNK, OPEN TRONC, OUVERTE	M F	2 -	- -	- -	- -	- -	- -	1 -	- -	- -	- -	1 -	- -	- -	
TOTAL	(N805-N809)	M	343	9	3	12	8	91	92	14	24	49	41	-	-	
TOTAL	(N805-N809)	F	179	1	1	9	7	30	63	8	9	14	36	-	1	
FRACTURE OF UPPER LIMB (N810-N819) FRACTURES DU MEMBRES SUPERIEUR (N810-N819)																
N810	CLAVICLE CLAVICULE	M F	2 1	- -	- -	- -	- -	- -	1 1	- -	- -	- -	1 -	- -	- -	



DEATHS FROM EACH CAUSE FOR PROVINCES BY SEX, AND CANADA BY SEX AND AGE, 1982

ALTERNATIVE CLASSIFICATION OF ACCIDENTS AND VIOLENCE BY NATURE OF INJURY

PROVINCE OF RESIDENCE - PROVINCE DE RESIDENCE

INT. LIST LISTE INT	CAUSE OF DEATH CAUSE DU DECES		CANADA	NFLD. T.-N.	PEI. IPE.	N.S. N.-E.	N.B. N.-B.	QUE. QUE.	ONT. ONT.	MAN. MAN.	SASK. SASK.	ALTA. ALTA.	B.-C. C.-B.	YUKON YUKON	NHT. T.-N.-O
N810.0	CLOSED SIMPLE	M	2	-	-	-	-	-	1	-	-	-	1	-	-
		F	1	-	-	-	-	-	1	-	-	-	-	-	-
N812	HUMERUS HUMERUS	M	12	-	-	2	-	5	3	-	-	2	-	-	-
		F	14	-	-	1	-	6	6	-	1	-	-	-	-
N812.0	UPPER END, CLOSED EPIPHYSE SUPERIEURE, SIMPLE	M	3	-	-	1	-	1	1	-	-	-	-	-	-
		F	3	-	-	-	-	1	2	-	-	-	-	-	-
N812.1	UPPER END, OPEN EPIPHYSE SUPERIEURE, OUVERTE	M	3	-	-	-	-	2	-	-	-	1	-	-	-
		F	2	-	-	1	-	1	-	-	-	-	-	-	-
N812.2	SHAFT, CLOSED DIAPHYSE, SIMPLE	M	6	-	-	1	-	2	2	-	-	1	-	-	-
		F	9	-	-	-	-	4	4	-	1	-	-	-	-
N813	RADIUS AND ULNA RADIUS ET DU CUBITUS	M	-	-	-	-	-	-	-	-	-	-	-	-	-
		F	2	-	-	1	-	-	-	-	-	-	1	-	-
N813.0	UPPER END, CLOSED EPIPHYSE SUPERIEURE, SIMPLE	M	-	-	-	-	-	-	-	-	-	-	-	-	-
		F	2	-	-	1	-	-	-	-	-	-	1	-	-
N816	PHALANGE(S) OF HAND PHALANGE(S) DE LA MAIN	M	2	-	-	2	-	-	-	-	-	-	-	-	-
		F	-	-	-	-	-	-	-	-	-	-	-	-	-
N816.0	CLOSED SIMPLE	M	2	-	-	2	-	-	-	-	-	-	-	-	-
		F	-	-	-	-	-	-	-	-	-	-	-	-	-
N818	ILL-DEFINED OF UPPER LIMB MAL DEFINIES DU MEMBRE SUPERIEUR	M	1	-	-	-	-	-	-	-	-	1	-	-	-
		F	-	-	-	-	-	-	-	-	-	-	-	-	-
N818.0	CLOSED SIMPLE	M	1	-	-	-	-	-	-	-	-	1	-	-	-
		F	-	-	-	-	-	-	-	-	-	-	-	-	-
TOTAL	(N810-N819)	M	17	-	-	4	-	5	4	-	-	3	1	-	-
TOTAL	(N810-N819)	F	17	-	-	2	-	6	7	-	1	-	1	-	-
FRACTURE OF LOWER LIMB (N820-N829) FRACTURES DU MEMBRE INFERIEUR (N820-829)															
N820	NECK OF FEMUR COL DU FEMUR	M	279	2	1	14	9	61	93	12	13	27	47	-	-
		F	511	3	2	20	21	122	192	19	24	40	67	1	-
N820.0	TRANSCERVICAL, CLOSED TRANSCERVICALE, SIMPLE	M	7	-	-	-	-	-	1	-	2	-	4	-	-
		F	10	-	-	1	-	-	4	-	1	4	-	-	-
N820.1	TRANSCERVICAL, OPEN TRANSCERVICALE, OUVERTE	M	-	-	-	-	-	-	-	-	-	-	-	-	-
		F	1	-	-	-	-	-	-	-	-	1	-	-	-
N820.2	PERTROCHANTERIC, CLOSED TRANSTROCHANTERIEUNE, SIMPLE	M	17	-	-	-	-	3	7	-	-	4	3	-	-
		F	19	-	-	-	-	2	6	-	2	4	5	-	-
N820.8	UNSPECIFIED, CLOSED NON PRECISEE, SIMPLE	M	252	1	1	14	9	58	85	12	11	22	39	-	-
		F	479	3	2	19	21	119	182	19	21	30	62	1	-
N820.9	UNSPECIFIED, OPEN NON PRECISEE, OUVERTE	M	3	1	-	-	-	-	-	-	-	1	1	-	-
		F	2	-	-	-	-	1	-	-	-	1	-	-	-
N821	OTHER AND NOS OF FEMUR AUTRE ET SAI DU FEMUR	M	42	-	-	2	-	6	16	6	3	4	5	-	-
		F	44	-	1	-	-	6	14	3	5	7	8	-	-
N821.0	SHAFT, CLOSED DIAPHYSE, SIMPLE	M	41	-	-	2	-	6	16	6	3	3	5	-	-
		F	44	-	1	-	-	6	14	3	5	7	8	-	-
N821.1	SHAFT, OPEN DIAPHYSE, OUVERTE	M	1	-	-	-	-	-	-	-	-	1	-	-	-
		F	-	-	-	-	-	-	-	-	-	-	-	-	-
N822	PATELLA ROTULE	M	3	-	-	-	1	1	-	-	1	-	-	-	-
		F	1	-	-	-	-	-	1	-	-	-	-	-	-
N822.0	CLOSED SIMPLE	M	3	-	-	-	1	1	-	-	1	-	-	-	-
		F	1	-	-	-	-	-	1	-	-	-	-	-	-
N823	TIBIA AND FIBULA TIBIA ET DU PERONE	M	5	-	-	-	-	3	1	-	-	-	1	-	-
		F	5	-	-	-	-	1	3	-	-	1	-	-	-
N823.0	UPPER END, CLOSED EPIPHYSE SUPERIEURE, SIMPLE	M	4	-	-	-	-	3	1	-	-	-	-	-	-
		F	5	-	-	-	-	1	3	-	-	1	-	-	-
N823.1	UPPER END, OPEN EPIPHYSE SUPERIEURE, OUVERTE	M	1	-	-	-	-	-	-	-	-	-	1	-	-
		F	-	-	-	-	-	-	-	-	-	-	-	-	-
N824	ANKLE CHEVILLE	M	3	-	-	-	-	-	2	-	-	-	1	-	-
		F	6	1	-	-	-	1	3	-	-	1	-	-	-
N824.4	BIMALLEOLAR, CLOSED BIMALLEOLAIRE, SIMPLE	M	-	-	-	-	-	-	-	-	-	-	-	-	-
		F	1	-	-	-	-	-	-	-	-	1	-	-	-
N824.8	UNSPECIFIED, CLOSED NON PRECISEE, SIMPLE	M	3	-	-	-	-	-	2	-	-	-	1	-	-
		F	5	1	-	-	-	1	3	-	-	-	-	-	-
N827	OTHER AND ILL-DEFINED OF LOWER LIMB MEMBRE INFERIEUR, AUTRES, MAL DEFINIES	M	-	-	-	-	-	-	-	-	-	-	-	-	-
		F	2	-	-	-	-	-	1	-	-	1	-	-	-

DECES SELON LA CAUSE ET LE SEXE PAR PROVINCE, ET SELON LA CAUSE, LE SEXE ET L'AGE POUR LE CANADA, 1982  
 CLASSEMENT ALTERNATIF DES ACCIDENTS ET TRAUMATISMES SELON LA NATURE DU TRAUMATISME

AGE (YEARS) - AGE (ANNEES)																		INT. LIST		
00-01	01-04	05-09	10-14	15-19	20-24	25-29	30-34	35-39	40-44	45-49	50-54	55-59	60-64	65-69	70-74	75-79	80-84	85+	NS/ND	LISTE INT.
-	-	-	-	-	-	-	-	-	-	-	-	-	-	-	-	-	-	2	-	M N810.0
-	-	-	-	-	-	-	-	-	-	-	-	-	-	-	-	-	1	-	-	F N810.0
-	-	-	-	1	1	1	1	-	-	-	1	-	2	-	1	3	1	4	-	M N812
-	-	-	-	1	-	-	-	-	-	-	-	-	-	-	-	1	1	9	-	F N812
-	-	-	-	-	-	1	-	-	-	-	-	-	-	-	1	1	-	-	-	M N812.0
-	-	-	-	-	-	-	-	-	-	-	-	-	-	-	-	-	1	2	-	F N812.0
-	-	-	-	1	-	-	1	-	-	-	1	-	-	-	-	-	-	-	-	M N812.1
-	-	-	-	1	-	-	-	-	-	-	-	-	1	-	-	-	-	-	-	F N812.1
-	-	-	-	-	1	-	-	-	-	-	-	-	-	-	-	2	-	3	-	M N812.2
-	-	-	-	-	-	-	-	-	-	-	-	-	1	-	-	1	-	7	-	F N812.2
-	-	-	-	-	-	-	-	-	-	-	-	-	-	-	-	-	-	-	-	M N813
-	-	-	-	-	-	-	-	-	-	-	-	-	-	-	-	-	-	2	-	F N813
-	-	-	-	-	-	-	-	-	-	-	-	-	-	-	-	-	-	-	-	M N813.0
-	-	-	-	-	-	-	-	-	-	-	-	-	-	-	-	-	-	2	-	F N813.0
-	-	-	-	-	-	1	1	-	-	-	-	-	-	-	-	-	-	-	-	M N816
-	-	-	-	-	-	-	-	-	-	-	-	-	-	-	-	-	-	-	-	F N816
-	-	-	-	-	-	1	1	-	-	-	-	-	-	-	-	-	-	-	-	M N816.0
-	-	-	-	-	-	-	-	-	-	-	-	-	-	-	-	-	-	-	-	F N816.0
-	-	-	-	-	-	-	-	-	-	-	1	-	-	-	-	-	-	-	-	M N818
-	-	-	-	-	-	-	-	-	-	-	-	-	-	-	-	-	-	-	-	F N818
-	-	-	-	-	-	-	-	-	-	-	1	-	-	-	-	-	-	-	-	M N818.0
-	-	-	-	-	-	-	-	-	-	-	-	-	-	-	-	-	-	-	-	F N818.0
-	-	-	-	1	1	2	2	-	-	-	2	-	2	-	1	3	-	6	-	M TOTAL
-	-	-	-	1	-	-	-	-	-	-	-	-	2	-	-	1	2	11	-	F TOTAL
-	-	-	-	-	-	-	-	-	-	-	2	3	7	8	26	41	54	138	-	M N820
-	-	-	-	-	-	-	-	-	-	1	-	-	4	8	25	56	117	299	1	F N820
-	-	-	-	-	-	-	-	-	-	-	-	-	-	-	-	1	3	3	-	M N820.0
-	-	-	-	-	-	-	-	-	-	-	-	-	-	-	-	1	4	5	-	F N820.0
-	-	-	-	-	-	-	-	-	-	-	-	-	-	-	-	-	-	-	-	M N820.1
-	-	-	-	-	-	-	-	-	-	-	-	-	-	-	-	-	-	1	-	F N820.1
-	-	-	-	-	-	-	-	-	-	-	-	-	-	-	2	4	3	8	-	M N820.2
-	-	-	-	-	-	-	-	-	-	-	-	-	-	-	1	1	2	15	-	F N820.2
-	-	-	-	-	-	-	-	-	-	1	2	3	7	8	24	36	47	125	-	M N820.8
-	-	-	-	-	-	-	-	-	-	-	-	-	4	8	24	53	111	277	1	F N820.8
-	-	-	-	-	-	-	-	-	-	-	-	-	-	-	-	-	1	2	-	M N820.9
-	-	-	-	-	-	-	-	-	-	-	-	-	-	-	-	1	-	1	-	F N820.9
-	-	-	-	1	3	-	2	-	-	-	1	-	3	3	-	3	5	21	-	M N821
-	-	-	-	-	-	-	-	-	-	-	-	1	-	3	1	5	7	27	-	F N821
-	-	-	-	1	3	-	2	-	-	-	1	-	3	3	-	2	5	21	-	M N821.0
-	-	-	-	-	-	-	-	-	-	-	-	1	-	3	1	5	7	27	-	F N821.0
-	-	-	-	-	-	-	-	-	-	-	-	-	-	-	-	1	-	-	-	M N821.1
-	-	-	-	-	-	-	-	-	-	-	-	-	-	-	-	-	-	-	-	F N821.1
-	-	-	-	-	-	-	-	-	-	-	-	-	-	-	-	1	-	2	-	M N822
-	-	-	-	-	-	-	-	-	-	-	-	-	-	-	-	1	-	-	-	F N822
-	-	-	-	-	-	-	-	-	-	-	-	-	-	-	-	1	-	2	-	M N822.0
-	-	-	-	-	-	-	-	-	-	-	-	-	-	-	-	1	-	-	-	F N822.0
-	-	-	-	-	-	-	1	-	-	-	-	-	-	-	2	1	-	2	-	M N823
-	-	-	-	-	-	-	-	-	-	-	-	-	-	-	2	2	-	2	-	F N823
-	-	-	-	-	-	-	1	-	-	-	-	-	-	-	2	1	-	1	-	M N823.0
-	-	-	-	-	-	-	1	-	-	-	-	-	-	-	2	2	-	2	-	F N823.0
-	-	-	-	-	-	-	-	-	-	-	-	-	-	-	-	-	-	1	-	M N823.1
-	-	-	-	-	-	-	-	-	-	-	-	-	-	-	-	-	-	-	-	F N823.1
-	-	-	-	-	-	-	-	1	-	-	1	-	1	-	-	-	-	-	-	M N824
-	-	-	-	-	-	-	-	-	-	-	-	1	-	-	2	1	1	1	-	F N824
-	-	-	-	-	-	-	-	-	-	-	-	-	-	-	-	-	-	1	-	M N824.4
-	-	-	-	-	-	-	-	-	-	-	-	-	-	-	-	-	-	-	-	F N824.4
-	-	-	-	-	-	-	1	-	-	-	1	-	1	-	-	-	-	-	-	M N824.8
-	-	-	-	-	-	-	-	-	-	-	-	1	-	-	2	1	1	-	-	F N824.8
-	-	-	-	-	-	-	-	-	-	-	-	-	-	-	-	-	-	-	-	M N827
-	-	-	-	-	-	-	-	-	-	-	-	-	-	-	-	1	1	-	-	F N827

DEATHS FROM EACH CAUSE FOR PROVINCES BY SEX, AND CANADA BY SEX AND AGE, 1982

ALTERNATIVE CLASSIFICATION OF ACCIDENTS AND VIOLENCE BY NATURE OF INJURY

INT. LIST LISTE INT	CAUSE OF DEATH CAUSE DU DECES		PROVINCE OF RESIDENCE - PROVINCE DE RESIDENCE											B-C. C-B.	YUKON YUKON	NWT. T.N-O	
			CANADA	NFLD. T-N.	PEI. IPE.	N.S. N-E.	N.B. N-B.	QUE. QUE.	ONT. ONT.	MAN. MAN.	SASK. SASK.	ALTA. ALTA.					
N827.0	CLOSED SIMPLE	M	-	-	-	-	-	-	-	-	-	-	-	-	-	-	-
		F	2	-	-	-	-	-	1	-	-	1	-	-	-	-	-
N828	MULTIPLE, LOWER LIMBS MULTIPLES, MEMBRES INFERIEURS	M	5	-	-	-	-	-	1	-	-	2	2	-	-	-	-
		F	18	-	-	-	-	-	8	-	-	1	9	-	-	-	-
N828.0	CLOSED SIMPLE	M	5	-	-	-	-	-	1	-	-	2	2	-	-	-	-
		F	18	-	-	-	-	-	8	-	-	1	9	-	-	-	-
N829	UNSPECIFIED BONES OS NON PRECISES	M	39	-	-	1	2	15	16	-	-	1	4	-	-	-	-
		F	12	-	-	1	-	5	6	-	-	-	-	-	-	-	-
N829.0	CLOSED SIMPLE	M	39	-	-	1	2	15	16	-	-	1	4	-	-	-	-
		F	12	-	-	1	-	5	6	-	-	-	-	-	-	-	-
TOTAL	(N820-N829)	M	376	2	1	17	12	86	129	18	17	34	60	-	-	-	-
TOTAL	(N820-N829)	F	599	4	3	21	21	135	228	22	29	51	84	1	-	-	-
DISLOCATION (N830-N839) LUXATIONS (N830-N839)																	
N833	WRIST POIGNET	M	-	-	-	-	-	-	-	-	-	-	-	-	-	-	-
		F	1	-	-	-	1	-	-	-	-	-	-	-	-	-	-
N833.1	COMPOUND COMPLIQUEE	M	-	-	-	-	-	-	-	-	-	-	-	-	-	-	-
		F	1	-	-	-	1	-	-	-	-	-	-	-	-	-	-
N836	KNEE GENOU	M	1	-	-	1	-	-	-	-	-	-	-	-	-	-	-
		F	-	-	-	-	-	-	-	-	-	-	-	-	-	-	-
N836.2	OTHER TEAR OF MENISCUS, CURRENT AUTRE DECHIRURE RECENTE D'UN MENISQUE	M	1	-	-	1	-	-	-	-	-	-	-	-	-	-	-
		F	-	-	-	-	-	-	-	-	-	-	-	-	-	-	-
N839	OTHER, MULTIPLE AND ILL-DEFINED AUTRES, MULTIPLES ET MAL DEFINIES	M	9	-	-	2	-	-	4	-	-	1	2	-	-	-	-
		F	2	-	-	2	-	-	-	-	-	-	-	-	-	-	-
N839.0	CERVICAL VERTEBRA, SIMPLE VERTEBRE CERVICALE, SIMPLE	M	8	-	-	1	-	-	4	-	-	1	2	-	-	-	-
		F	2	-	-	2	-	-	-	-	-	-	-	-	-	-	-
N839.8	MULTIPLE AND ILL-DEFINED, SIMPLE MULTIPLES ET MAL DEFINIES, SIMPLS	M	1	-	-	1	-	-	-	-	-	-	-	-	-	-	-
		F	-	-	-	-	-	-	-	-	-	-	-	-	-	-	-
TOTAL	(N830-N839)	M	10	-	-	3	-	-	4	-	-	1	2	-	-	-	-
TOTAL	(N830-N839)	F	3	-	-	2	1	-	-	-	-	-	-	-	-	-	-
SPRAINS AND STRAINS OF JOINTS AND ADJACENT MUSCLES (N840-N848) ENTORSES (N840-N848)																	
N843	HIP AND THIGH HANCHE ET CUISSE	M	-	-	-	-	-	-	-	-	-	-	-	-	-	-	-
		F	1	-	-	-	-	-	-	-	-	-	1	-	-	-	-
N843.9	UNSPECIFIED SANS PRECISION	M	-	-	-	-	-	-	-	-	-	-	-	-	-	-	-
		F	1	-	-	-	-	-	-	-	-	-	1	-	-	-	-
N848	OTHER AND ILL-DEFINED AUTRES ET MAL DEFINIES	M	-	-	-	-	-	-	-	-	-	-	-	-	-	-	-
		F	1	-	-	-	-	1	-	-	-	-	-	-	-	-	-
N848.9	UNSPECIFIED SITE SIEGE NON PRECISE	M	-	-	-	-	-	-	-	-	-	-	-	-	-	-	-
		F	1	-	-	-	-	1	-	-	-	-	-	-	-	-	-
TOTAL	(N840-N848)	M	-	-	-	-	-	-	-	-	-	-	-	-	-	-	-
TOTAL	(N840-N848)	F	2	-	-	-	-	1	-	-	-	-	1	-	-	-	-
INTRACRANIAL INJURY, EXCLUDING THOSE WITH SKULL FRACTURE (N850-N854) TRAUMATISMES INTRACRANIENS, SAUF LES FRACTURES DU CRANE (N850-N854)																	
N850	CONCUSSION COMMOTION CEREBRALE	M	15	-	-	1	-	5	7	1	-	-	1	-	-	-	-
		F	9	-	-	1	-	2	3	1	1	1	-	-	-	-	-
N851	CEREBRAL LACERATION AND CONTUSION DECHIRURE ET CONTUSION CEREBRALES	M	577	7	3	18	9	80	249	26	35	77	68	2	3	-	-
		F	95	3	1	4	1	15	40	5	5	11	10	-	-	-	-
N851.0	WITHOUT OPEN INTRACRANIAL WOUND SANS PLAIE INTRACRANIENNE	M	118	2	-	2	3	30	36	7	7	12	19	-	-	-	-
		F	41	1	-	2	1	6	18	3	-	4	6	-	-	-	-
N851.1	WITH OPEN INTRACRANIAL WOUND AVEC PLAIE INTRACRANIENNE	M	459	5	3	16	6	50	213	19	28	65	49	2	3	-	-
		F	54	2	1	2	-	9	22	2	5	7	4	-	-	-	-
N852	SUBARACHNOID, HAEMORRHAGE HEMORRAGIE SOUS-ARACHNOIDIENNE	M	180	4	1	9	3	14	68	10	12	23	36	-	-	-	-
		F	120	3	-	3	2	8	57	1	9	11	24	2	-	-	-
N852.0	WITHOUT OPEN INTRACRANIAL WOUND SANS PLAIE INTRACRANIENNE	M	178	4	1	9	3	14	68	9	12	23	35	-	-	-	-
		F	118	3	-	3	2	8	57	1	9	10	23	2	-	-	-
N852.1	WITH OPEN INTRACRANIAL WOUND AVEC PLAIE INTRACRANIENNE	M	2	-	-	-	-	-	-	1	-	-	1	-	-	-	-
		F	2	-	-	-	-	-	-	-	-	1	1	-	-	-	-
N853	INTRACRANIAL HAEMORRHAGE, OTHER AND NOS HEMORRAGIE INTRACRANIENNE, AUTRE ET SAI	M	87	-	1	3	5	17	28	1	11	8	12	-	1	-	-
		F	23	-	-	1	1	8	8	1	1	2	1	-	-	-	-
N853.0	WITHOUT OPEN INTRACRANIAL WOUND SANS PLAIE INTRACRANIENNE	M	79	-	1	3	5	11	28	1	10	8	11	-	1	-	-
		F	23	-	-	1	1	8	8	1	1	2	1	-	-	-	-

DECES SELON LA CAUSE ET LE SEXE PAR PROVINCE, ET SELON LA CAUSE, LE SEXE ET L'AGE POUR LE CANADA, 1982

CLASSEMENT ALTERNATIF DES ACCIDENTS ET TRAUMATISMES SELON LA NATURE DU TRAUMATISME

AGE (YEARS) - AGE (ANNEES)																		INT. LIST			
00-01	01-04	05-09	10-14	15-19	20-24	25-29	30-34	35-39	40-44	45-49	50-54	55-59	60-64	65-69	70-74	75-79	80-84	85+	NS/ND	LISTE INT.	
-	-	-	-	-	-	-	-	-	-	-	-	-	-	-	-	-	1	1	-	M	N827.0
-	-	-	-	-	-	-	-	-	-	-	-	-	-	-	-	-	-	-	-	F	-
-	-	-	-	1	-	-	-	-	-	-	-	-	-	-	1	1	2	-	-	M	N828
-	-	-	-	-	-	-	-	-	-	-	-	-	-	-	-	3	4	8	-	F	-
-	-	-	-	1	-	-	-	-	-	-	-	-	-	-	1	1	2	-	-	M	N828.0
-	-	-	-	-	-	-	-	-	-	-	-	-	-	-	2	3	4	8	-	F	-
-	-	-	3	4	8	5	3	2	-	2	2	3	2	-	1	-	2	2	-	M	N829
-	-	-	-	-	-	1	-	1	-	1	2	-	-	2	-	2	1	1	1	F	-
-	-	-	3	4	8	5	3	2	-	2	2	3	2	-	1	-	2	2	-	M	N829.0
-	-	-	-	-	-	1	-	1	-	1	2	-	-	2	-	2	1	1	1	F	-
-	-	-	3	6	11	5	5	3	-	2	6	6	13	11	30	47	63	165	-	M	TOTAL
-	-	-	-	-	-	1	1	1	-	2	3	2	4	13	30	71	131	338	2	F	TOTAL
-	-	-	-	1	-	-	-	-	-	-	-	-	-	-	-	-	-	-	-	M	N833
-	-	-	-	-	-	-	-	-	-	-	-	-	-	-	-	-	-	-	-	F	-
-	-	-	-	1	-	-	-	-	-	-	-	-	-	-	-	-	-	-	-	M	N833.1
-	-	-	-	-	-	-	-	-	-	-	-	-	-	-	-	-	-	-	-	F	-
-	-	-	-	-	-	-	1	-	-	-	-	-	-	-	-	-	-	-	-	M	N836
-	-	-	-	-	-	-	-	-	-	-	-	-	-	-	-	-	-	-	-	F	-
-	-	-	-	-	-	-	1	-	-	-	-	-	-	-	-	-	-	-	-	M	N836.2
-	-	-	-	-	-	-	-	-	-	-	-	-	-	-	-	-	-	-	-	F	-
-	2	-	-	-	-	1	-	-	1	1	1	-	-	-	-	2	1	-	-	M	N839
-	-	1	-	-	-	-	-	-	1	1	1	-	-	-	-	-	-	-	-	F	-
-	1	-	-	-	-	1	-	-	1	1	1	-	-	-	-	2	1	-	-	M	N839.0
-	-	1	-	-	-	-	-	-	-	-	-	-	-	-	-	-	-	-	-	F	-
-	1	-	-	-	-	-	-	-	-	-	-	-	-	-	-	-	-	-	-	M	N839.8
-	-	-	-	-	-	-	-	-	-	-	-	-	-	-	-	-	-	-	-	F	-
-	2	-	-	-	1	1	1	-	1	1	1	-	-	-	-	2	1	-	-	M	TOTAL
-	-	1	-	1	-	-	-	-	-	-	-	-	-	-	-	-	-	-	-	F	TOTAL
-	-	-	-	-	-	-	-	-	-	-	-	-	-	-	-	-	-	-	-	M	N843
-	-	-	-	-	-	-	-	-	-	-	-	-	-	-	-	-	-	1	-	F	-
-	-	-	-	-	-	-	-	-	-	-	-	-	-	-	-	-	-	-	1	M	N843.9
-	-	-	-	-	-	-	-	-	-	-	-	-	-	-	-	-	-	-	-	F	-
-	-	-	1	-	-	-	-	-	-	-	-	-	-	-	-	-	-	-	-	M	N848
-	-	-	-	-	-	-	-	-	-	-	-	-	-	-	-	-	-	-	-	F	-
-	-	-	1	-	-	-	-	-	-	-	-	-	-	-	-	-	-	-	-	M	N848.9
-	-	-	-	-	-	-	-	-	-	-	-	-	-	-	-	-	-	-	-	F	-
-	-	-	1	-	-	-	-	-	-	-	-	-	-	-	-	-	-	-	-	M	TOTAL
-	-	-	-	-	-	-	-	-	-	-	-	-	-	-	-	-	-	-	-	F	TOTAL
-	-	-	1	3	2	1	2	-	-	1	-	-	-	-	1	2	1	-	-	M	N850
-	-	-	-	2	-	-	1	1	-	-	-	-	-	-	-	3	-	2	-	F	-
3	2	2	13	63	87	69	54	34	37	29	47	34	31	20	27	11	8	6	-	M	N851
2	2	2	3	8	12	6	9	9	8	9	4	6	1	1	6	7	1	1	-	F	-
2	1	2	6	17	26	11	9	1	3	3	7	4	5	4	8	1	5	3	-	M	N851.0
2	2	2	1	2	6	2	2	5	2	2	1	2	1	1	3	5	1	1	-	F	-
1	1	-	7	46	61	58	45	33	34	26	40	30	26	16	19	10	3	3	-	M	N851.1
-	-	-	2	6	6	4	7	4	6	7	3	4	-	-	3	2	-	-	-	F	-
2	1	3	8	11	11	10	11	6	10	6	11	20	12	12	13	15	6	11	1	M	N852
-	2	1	2	5	5	2	2	3	7	1	5	5	6	8	18	11	15	22	-	F	-
2	1	3	8	11	11	9	11	6	10	6	10	20	12	12	13	15	6	11	1	M	N852.0
-	2	1	2	5	5	2	2	3	7	1	5	5	6	8	18	11	15	22	-	F	-
-	-	-	-	-	-	1	-	-	-	-	1	-	-	-	-	-	-	-	-	M	N852.1
-	-	-	-	2	-	-	-	-	-	-	-	-	-	-	-	-	-	-	-	F	-
1	2	1	2	16	12	10	2	3	2	2	3	5	3	8	8	3	-	3	-	M	N853
-	1	1	1	1	2	1	1	-	-	-	1	2	3	8	3	2	2	3	-	F	-
1	2	1	1	16	10	9	1	2	2	3	3	5	3	8	8	3	-	3	-	M	N853.0
-	1	1	1	1	2	1	1	-	-	-	1	2	3	8	3	2	2	3	-	F	-

DEATHS FROM EACH CAUSE FOR PROVINCES BY SEX, AND CANADA BY SEX AND AGE, 1982

ALTERNATIVE CLASSIFICATION OF ACCIDENTS AND VIOLENCE BY NATURE OF INJURY

INT.LIST LISTE INT	CAUSE OF DEATH CAUSE DU DECES		PROVINCE OF RESIDENCE - PROVINCE DE RESIDENCE												
			CANADA	NFLD. T-N.	PEI. IPE.	N.S. N-E.	N.B. N-B.	QUE. QUE.	ONT. ONT.	MAN. MAN.	SASK. SASK.	ALTA. ALTA.	B-C. C-B.	YUKON YUKON	NHT. T.N-O
N853.1	WITH OPEN INTRACRANIAL WOUND AVEC PLAIE INTRACRANIENNE	M F	8 -	- -	- -	- -	- -	6 -	- -	- -	1 -	- -	1 -	- -	- -
N854	OTHER INTRACRANIAL INJURY AND NOS AUTRE TRAUMATISME INTRACRANIEN ET SAI	M F	744 248	6 1	4 1	33 6	38 14	271 77	171 92	21 9	39 9	78 19	76 18	1 1	6 1
N854.0	WITHOUT OPEN INTRACRANIAL WOUND SANS PLAIE INTRACRANIENNE	M F	587 228	5 1	4 1	27 4	32 13	197 67	163 92	12 9	33 8	70 18	37 13	1 1	6 1
N854.1	WITH OPEN INTRACRANIAL WOUND AVEC PLAIE INTRACRANIENNE	M F	157 20	1 -	- -	6 2	6 1	74 10	8 -	9 -	6 1	8 1	39 5	- -	- -
TOTAL	(N850-N854)	M	1603	17	9	64	55	387	523	59	97	186	193	3	10
TOTAL	(N850-N854)	F	495	7	2	15	18	110	200	17	25	44	53	3	1
INTERNAL INJURY OF CHEST, ABDOMEN AND PELVIS (N860-N869) TRAUMATISMES INTERNES DU THORAX, DE L'ABDOMEN ET DU BASSIN (N860-N869)															
N860	TRAUMATIC PNEUMOTHORAX AND HAEMOTHORAX PNEUMOTHORAX ET HEMOTHORAX TRAUMATIQUES	M F	79 32	1 -	- -	2 -	2 -	31 7	16 12	3 4	7 1	7 5	10 3	- -	- -
N860.0	PNEUMOTHORAX WITHOUT OPEN WOUND PNEUMOTHORAX SANS PLAIE	M F	9 9	- -	- -	- -	- -	2 -	3 3	- 1	1 1	1 2	2 2	- -	- -
N860.1	PNEUMOTHORAX WITH OPEN WOUND PNEUMOTHORAX AVEC PLAIE	M F	1 -	- -	- -	- -	- -	- -	- -	- -	1 -	- -	- -	- -	- -
N860.2	HAEMOTHORAX WITHOUT OPEN WOUND HEMOTHORAX SANS PLAIE	M F	47 18	1 -	- -	2 -	2 -	15 5	12 8	3 3	4 -	2 2	6 -	- -	- -
N860.3	HAEMOTHORAX WITH OPEN WOUND HEMOTHORAX AVEC PLAIE	M F	17 4	- -	- -	- -	- -	14 2	1 1	- -	- -	1 -	1 1	- -	- -
N860.4	PNEUMOHAEMOTHORAX WITHOUT OPEN WOUND HEMO-PNEUMOTHORAX SANS PLAIE	M F	5 1	- -	- -	- -	- -	- -	- -	- -	1 -	3 1	1 -	- -	- -
N861	INJURY TO HEART AND LUNG TRAUMATISME DU COEUR ET DU POUMON	M F	304 63	4 -	- -	9 3	10 -	55 10	94 26	14 2	39 6	19 7	58 8	1 1	1 -
N861.0	HEART, WITHOUT OPEN WOUND COEUR, SANS PLAIE	M F	105 21	4 -	- -	2 -	3 -	7 1	32 10	4 1	15 4	9 1	28 3	- 1	1 -
N861.1	HEART, WITH OPEN WOUND COEUR, AVEC PLAIE	M F	116 24	- -	- -	4 1	2 -	37 4	33 9	4 -	13 2	8 5	14 3	1 -	- -
N861.2	LUNG, WITHOUT OPEN WOUND POUMON, SANS PLAIE	M F	59 12	- -	- -	3 2	4 -	5 1	21 5	6 1	6 -	1 1	13 2	- -	- -
N861.3	LUNG, WITH OPEN WOUND POUMON, AVEC PLAIE	M F	24 6	- -	- -	- -	1 -	6 4	8 2	- -	5 -	1 -	3 -	- -	- -
N862	INTRATHORACIC INJURY, OTHER AND NOS TRAUMATISME INTRATHORACIQUE, AUTRE, SAI	M F	340 76	2 -	4 -	21 1	32 2	68 7	81 26	9 4	31 5	31 11	58 19	2 -	1 1
N862.0	DIAPHRAGM, WITHOUT OPEN WOUND DIAPHRAGME, SANS PLAIE	M F	4 1	- -	- -	- -	- -	1 -	- -	- -	2 -	1 1	- -	- -	- -
N862.2	OTHER SPECIFIED, WITHOUT OPEN WOUND AUTRES PRECISES, SANS PLAIE	M F	13 -	- -	- -	- -	1 -	1 -	3 -	- -	4 -	1 -	3 -	- -	- -
N862.3	OTHER SPECIFIED, WITH OPEN WOUND AUTRES PRECISES, AVEC PLAIE	M F	3 3	- -	- -	- -	3 -	- 2	- -	- -	- -	- -	- 1	- -	- -
N862.8	MULTIPLE AND UNSPECIFIED, WITHOUT OPEN WOUND	M F	196 51	2 -	3 -	13 1	20 2	34 2	48 16	8 4	21 5	17 8	28 13	2 -	- -
N862.9	MULTIPLE AND UNSPECIFIED WITH OPEN WOUND	M F	124 21	- -	1 -	8 -	8 -	32 3	30 10	1 -	4 -	12 2	27 5	- -	1 1
N863	INJURY TO GASTROINTESTINAL TRACT TRAUMATISME DU TUBE DIGESTIF	M F	16 1	- -	- -	1 -	1 -	3 -	5 -	- 1	3 -	1 -	2 -	- -	- -
N863.0	STOMACH, WITHOUT OPEN WOUND ESTOMAC, SANS PLAIE	M F	1 -	- -	- -	- -	- -	- -	1 -	- -	- -	- -	- -	- -	- -
N863.1	STOMACH, WITH OPEN WOUND ESTOMAC, AVEC PLAIE	M F	3 -	- -	- -	- -	1 -	1 -	- -	- -	1 -	- -	- -	- -	- -
N863.2	SMALL INTESTINE, WITHOUT OPEN WOUND INTESTIN GRELE, SANS PLAIE	M F	3 -	- -	- -	- -	- -	- -	1 -	- -	2 -	- -	- -	- -	- -
N863.3	SMALL INTESTINE, WITH OPEN WOUND INTESTIN GRELE, AVEC PLAIE	M F	1 -	- -	- -	- -	- -	- -	1 -	- -	- -	- -	- -	- -	- -
N863.4	COLON OR RECTUM, WITHOUT OPEN WOUND GROS INTESTIN ET RECTUM, SANS PLAIE	M F	1 -	- -	- -	- -	- -	- -	1 -	- -	- -	- -	- -	- -	- -
N863.8	OTHER UNSPECIFIED, WITHOUT OPEN WOUND AUTRES NON PRECISEES, SANS PLAIE	M F	7 1	- -	- -	1 -	- -	2 -	1 -	- 1	- -	1 -	2 -	- -	- -



DECES SELON LA CAUSE ET LE SEXE PAR PROVINCE, ET SELON LA CAUSE, LE SEXE ET L'AGE POUR LE CANADA, 1982

CLASSEMENT ALTERNATIF DES ACCIDENTS ET TRAUMATISMES SELON LA NATURE DU TRAUMATISME

AGE (YEARS) - AGE (ANNEES)																			INT. LIST		
00-01	01-04	05-09	10-14	15-19	20-24	25-29	30-34	35-39	40-44	45-49	50-54	55-59	60-64	65-69	70-74	75-79	80-84	85+	NS/ND	LISTE INT.	
-	-	-	1	-	2	1	1	1	-	-	-	-	-	-	2	-	-	-	-	M	N853.1
-	-	-	-	-	-	-	-	-	-	-	-	-	-	-	-	-	-	-	-	F	
4	18	18	23	107	117	101	50	45	29	33	41	38	26	23	26	16	14	12	3	M	N854
2	12	14	19	36	19	21	19	22	11	7	5	13	10	6	9	6	9	8	-	F	
4	17	18	22	89	92	74	35	34	20	21	31	27	20	18	22	16	12	12	3	M	N854.0
2	12	14	18	31	17	18	17	20	8	7	5	11	10	6	9	6	9	8	-	F	
-	1	-	1	18	25	27	15	11	9	12	10	11	6	5	4	-	2	-	-	M	N854.1
-	-	-	1	5	2	3	2	2	3	-	-	2	-	-	-	-	-	-	-	F	
10	23	24	47	200	229	191	119	88	78	72	102	97	72	64	76	46	28	33	4	M	TOTAL
4	17	15	25	52	38	30	32	35	26	19	15	26	20	15	36	29	27	34	-	F	TOTAL
-	1	1	1	6	13	5	9	4	3	5	7	6	4	6	1	4	2	1	-	M	N860
-	1	-	-	3	5	3	-	2	2	2	1	1	1	1	3	2	1	4	-	F	
-	1	-	-	1	1	-	-	-	-	-	1	1	1	-	-	2	1	-	-	M	N860.0
-	-	-	-	2	-	1	-	-	-	-	1	-	-	1	1	1	-	2	-	F	
-	-	-	-	-	-	-	-	-	-	1	-	-	-	-	-	-	-	-	-	M	N860.1
-	-	-	-	-	-	-	-	-	-	-	-	-	-	-	-	-	-	-	-	F	
-	-	-	1	4	9	2	5	3	2	3	4	3	2	5	1	1	1	1	-	M	N860.2
-	1	-	-	4	4	-	-	2	2	1	-	1	1	-	2	1	1	2	-	F	
-	-	1	-	1	1	3	3	1	1	1	2	2	1	-	-	-	-	-	-	M	N860.3
-	-	-	-	1	1	2	-	-	-	-	-	-	-	-	-	-	-	-	-	F	
-	-	-	-	-	2	-	1	-	-	-	-	-	-	1	-	1	-	-	-	M	N860.4
-	-	-	-	-	-	-	-	-	-	1	-	-	-	-	-	-	-	-	-	F	
-	1	1	5	45	51	40	33	17	20	18	10	14	12	14	9	6	4	4	-	M	N861
-	-	-	-	4	8	9	3	11	4	3	3	4	5	3	1	3	1	1	-	F	
-	1	1	1	17	18	7	9	4	8	10	3	5	5	5	4	2	1	4	-	M	N861.0
-	-	-	-	-	-	2	-	3	1	-	2	2	4	1	1	3	1	1	-	F	
-	-	-	-	15	19	25	14	9	5	5	2	6	5	8	2	-	1	-	-	M	N861.1
-	-	-	-	3	6	2	1	6	2	1	1	1	-	-	-	-	-	-	-	F	
-	-	-	3	10	12	6	7	1	5	2	1	2	2	1	2	3	2	-	-	M	N861.2
-	-	-	-	1	1	3	-	1	1	1	-	1	1	2	-	-	-	-	-	F	
-	-	-	1	3	2	2	3	3	2	1	4	1	-	-	1	1	-	-	-	M	N861.3
-	-	-	-	-	1	2	2	1	-	-	-	-	-	-	-	-	-	-	-	F	
-	1	1	3	49	60	47	27	20	15	25	20	16	17	16	10	4	6	3	-	M	N862
1	2	2	2	4	5	11	4	8	4	3	4	3	4	8	7	3	-	1	-	F	
-	-	-	-	1	1	1	-	1	-	-	-	-	-	-	-	-	-	-	-	M	N862.0
-	-	-	-	-	1	1	-	-	-	-	-	-	-	-	-	-	-	-	-	F	
-	-	-	-	4	4	2	1	-	-	-	-	-	-	-	1	1	-	-	-	M	N862.2
-	-	-	-	-	-	-	-	-	-	-	-	-	-	-	-	-	-	-	-	F	
-	-	-	-	-	1	1	-	-	-	-	-	-	-	-	-	-	-	1	-	M	N862.3
-	-	-	-	-	1	1	-	1	-	-	1	-	-	-	-	-	-	-	-	F	
-	1	1	2	27	34	24	16	11	8	11	13	11	9	12	7	2	5	2	-	M	N862.8
1	1	2	2	2	5	4	2	4	2	1	2	2	4	7	6	3	-	1	-	F	
-	-	-	1	17	20	19	10	8	7	14	7	5	8	4	2	1	1	-	-	M	N862.9
-	1	-	-	2	-	5	2	3	2	2	1	1	-	1	1	-	-	-	-	F	
-	-	-	-	1	3	3	1	1	-	1	-	1	2	1	1	-	-	1	-	M	N863
-	-	-	-	-	-	-	-	-	-	-	-	-	-	-	-	1	-	-	-	F	
-	-	-	-	-	-	-	-	-	-	-	-	-	-	-	-	-	-	1	-	M	N863.0
-	-	-	-	-	-	-	-	-	-	-	-	-	-	-	-	-	-	-	-	F	
-	-	-	-	-	1	1	-	-	-	1	-	-	-	-	-	-	-	-	-	M	N863.1
-	-	-	-	-	-	-	-	-	-	-	-	-	-	-	-	-	-	-	-	F	
-	-	-	-	1	1	-	-	-	-	-	-	-	1	-	-	-	-	-	-	M	N863.2
-	-	-	-	-	-	-	-	-	-	-	-	-	-	-	-	-	-	-	-	F	
-	-	-	-	-	1	-	-	-	-	-	-	-	-	-	-	-	-	-	-	M	N863.3
-	-	-	-	-	-	-	-	-	-	-	-	-	-	-	-	-	-	-	-	F	
-	-	-	-	-	-	-	-	1	-	-	-	-	-	-	-	-	-	-	-	M	N863.4
-	-	-	-	-	-	-	-	-	-	-	-	-	-	-	-	-	-	-	-	F	
-	-	-	-	-	1	2	-	-	-	-	-	-	1	1	1	-	-	-	-	M	N863.8
-	-	-	-	-	-	-	-	-	-	-	-	-	-	-	-	1	-	-	-	F	

DEATHS FROM EACH CAUSE FOR PROVINCES BY SEX, AND CANADA BY SEX AND AGE, 1982

ALTERNATIVE CLASSIFICATION OF ACCIDENTS AND VIOLENCE BY NATURE OF INJURY

INT. LIST LISTE INT	CAUSE OF DEATH CAUSE DU DECES		PROVINCE OF RESIDENCE - PROVINCE DE RESIDENCE											B-C. C-B.	YUKON YUKON	NWT. T.N-O
			CANADA	NFLD. T-N.	PEI. IPE.	N.S. N-E.	N.B. N-B.	QUE. QUE.	ONT. ONT.	MAN. MAN.	SASK. SASK.	ALTA. ALTA.				
N864	INJURY TO LIVER TRAUMATISME DU FOIE	M	50	-	-	3	3	6	15	2	4	7	8	1	1	
		F	22	-	-	1	2	6	6	2	1	-	4	-	-	
N864.0	WITHOUT OPEN WOUND SANS PLAIE	M	44	-	-	3	3	6	14	1	3	5	7	1	1	
		F	20	-	-	1	2	5	6	2	1	-	3	-	-	
N864.1	WITH OPEN WOUND AVEC PLAIE	M	6	-	-	-	-	-	1	1	1	2	1	-	-	
		F	2	-	-	-	-	1	-	-	-	-	1	-	-	
N865	INJURY TO SPLEEN TRAUMATISME DE LA RATE	M	22	-	-	4	-	1	8	3	2	1	3	-	-	
		F	6	-	-	-	1	1	3	-	1	-	-	-	-	
N865.0	WITHOUT OPEN WOUND SANS PLAIE	M	21	-	-	4	-	1	8	3	1	1	3	-	-	
		F	6	-	-	-	1	1	3	-	1	-	-	-	-	
N865.1	WITH OPEN WOUND AVEC PLAIE	M	1	-	-	-	-	-	-	-	1	-	-	-	-	
		F	1	-	-	-	-	-	-	-	-	-	-	-	-	
N866	INJURY TO KIDNEY TRAUMATISME DU REIN	M	3	-	-	-	-	1	-	-	-	1	-	-	1	
		F	1	-	-	-	-	-	-	-	-	-	1	-	-	
N866.0	WITHOUT OPEN WOUND SANS PLAIE	M	2	-	-	-	-	1	-	-	-	-	-	-	1	
		F	1	-	-	-	-	-	-	-	-	-	1	-	-	
N866.1	WITH OPEN WOUND AVEC PLAIE	M	1	-	-	-	-	-	-	-	-	1	-	-	-	
		F	-	-	-	-	-	-	-	-	-	-	-	-	-	
N867	INJURY TO PELVIC ORGANS TRAUMATISME DES ORGANES PELVIENS	M	9	-	-	-	1	2	6	-	-	-	-	-	-	
		F	2	-	-	-	-	1	1	-	-	-	-	-	-	
N867.0	BLADDER AND URETHRA, WITHOUT OPEN WOUND VESSIE ET URETRE, SANS PLAIE	M	1	-	-	-	-	-	1	-	-	-	-	-	-	
		F	1	-	-	-	-	-	-	1	-	-	-	-	-	
N867.2	URETER, WITHOUT OPEN WOUND URETERE, SANS PLAIE	M	1	-	-	-	-	1	-	-	-	-	-	-	-	
		F	-	-	-	-	-	-	-	-	-	-	-	-	-	
N867.4	UTERUS, WITHOUT OPEN WOUND UTERUS, SANS PLAIE	F	1	-	-	-	-	-	1	-	-	-	-	-	-	
N867.8	UNSPECIFIED, WITHOUT OPEN WOUND NON PRECISEE, SANS PLAIE	M	6	-	-	-	1	-	5	-	-	-	-	-	-	
		F	-	-	-	-	-	-	-	-	-	-	-	-	-	
N867.9	UNSPECIFIED, WITH OPEN WOUND NON PRECISEE, AVEC PLAIE	M	1	-	-	-	-	1	-	-	-	-	-	-	-	
		F	-	-	-	-	-	-	-	-	-	-	-	-	-	
N868	INTRA-ABDOMINAL INJURY, OTHER TRAUMATISME INTRA-ABDOMINAL, AUTRE	M	113	2	1	1	2	22	49	1	2	16	16	1	-	
		F	34	-	-	1	-	12	12	-	-	8	1	-	-	
N868.0	WITHOUT OPEN WOUND SANS PLAIE	M	69	1	1	-	2	7	31	1	1	13	11	1	-	
		F	22	-	-	1	-	6	8	-	-	6	1	-	-	
N868.1	WITH OPEN WOUND AVEC PLAIE	M	44	1	-	1	-	15	18	-	1	3	5	-	-	
		F	12	-	-	-	-	6	4	-	-	2	-	-	-	
N869	INTERNAL INJURY NOS TRAUMATISME INTERNE SAI	M	983	9	-	15	12	390	332	8	27	81	106	-	3	
		F	361	2	-	16	5	134	129	4	11	25	32	1	2	
N869.0	WITHOUT OPEN WOUND SANS PLAIE	M	871	9	-	12	9	350	312	6	27	74	69	-	3	
		F	337	2	-	13	5	127	125	4	11	24	23	1	2	
N869.1	WITH OPEN WOUND AVEC PLAIE	M	112	-	-	3	3	40	20	2	-	7	37	-	-	
		F	24	-	-	3	-	7	4	-	-	1	9	-	-	
TOTAL	(N860-N869)	M	1919	18	5	56	63	579	606	40	115	164	261	5	7	
TOTAL	(N860-N869)	F	598	2	-	22	10	177	215	18	25	56	68	2	3	
OPEN WOUND OF HEAD, NECK AND TRUNK (N870-N879) PLAIES DE LA TETE, DU COU ET DU TRONC (N870-N879)																
N873	OTHER, HEAD AUTRES, TETE	M	141	6	1	14	16	11	11	20	13	33	16	-	-	
		F	24	1	-	1	2	1	3	4	5	4	3	-	-	
N873.0	SCALP, WITHOUT COMPLICATION GUIR CHEVELU, SANS COMPLICATION	M	1	-	-	-	-	-	1	-	-	-	-	-	-	
		F	1	-	-	-	-	-	1	-	-	-	-	-	-	
N873.4	FACE, WITHOUT COMPLICATION FACE, SANS COMPLICATION	M	5	-	-	1	1	-	-	-	1	2	-	-	-	
		F	1	-	-	-	-	-	-	-	-	-	1	-	-	
N873.5	FACE, COMPLICATED FACE, AVEC COMPLICATION	M	9	-	-	1	-	6	1	1	-	-	-	-	-	
		F	2	-	-	-	-	1	-	-	1	-	-	-	-	
N873.6	INTERNAL MOUTH, WITHOUT COMPLICATION INTERNES, BOUCHE, SANS COMPLICATION	M	3	-	-	-	1	-	-	-	-	1	1	-	-	
		F	-	-	-	-	-	-	-	-	-	-	-	-	-	
N873.7	INTERNAL MOUTH, COMPLICATED INTERNES, BOUCHE, AVEC COMPLICATION	M	6	-	-	-	-	4	2	-	-	-	-	-	-	
		F	-	-	-	-	-	-	-	-	-	-	-	-	-	
N873.8	OTHER AND NOS, WITHOUT COMPLICATION AUTRES ET SAI, SANS COMPLICATION	M	110	2	1	12	14	1	4	19	12	30	15	-	-	
		F	20	1	-	1	2	-	2	4	4	4	2	-	-	

DECES SELON LA CAUSE ET LE SEXE PAR PROVINCE, ET SELON LA CAUSE, LE SEXE ET L'AGE POUR LE CANADA, 1982

CLASSEMENT ALTERNATIF DES ACCIDENTS ET TRAUMATISMES SELON LA NATURE DU TRAUMATISME

		AGE (YEARS) - AGE (ANNEES)																	INT. LIST		
00-01	01-04	05-09	10-14	15-19	20-24	25-29	30-34	35-39	40-44	45-49	50-54	55-59	60-64	65-69	70-74	75-79	80-84	85+	NS/ND	LISTE INT.	
-	1	2	1	13	3	6	7	7	1	2	1	2	1	2	1	-	-	-	-	M	N864
-	1	1	1	1	1	3	-	1	3	2	1	3	1	2	1	-	-	-	-	F	
-	1	2	1	12	3	5	6	6	1	2	1	2	1	1	-	-	-	-	-	M	N864.0
-	1	1	1	1	1	2	-	1	3	2	1	2	1	2	1	-	-	-	-	F	
-	-	-	-	1	-	1	1	1	-	-	-	-	-	1	1	-	-	-	-	M	N864.1
-	-	-	-	-	-	1	-	-	-	-	-	1	-	-	-	-	-	-	-	F	
-	-	-	2	2	4	1	3	1	3	1	1	1	-	-	-	1	2	-	-	M	N865
-	-	-	-	1	-	-	-	-	-	-	1	-	2	2	-	-	-	-	-	F	
-	-	-	2	2	4	1	3	1	2	1	1	1	-	-	-	1	2	-	-	M	N865.0
-	-	-	-	1	-	-	-	-	-	-	1	-	2	2	-	-	-	-	-	F	
-	-	-	-	-	-	-	-	-	1	-	-	-	-	-	-	-	-	-	-	M	N865.1
-	-	-	-	-	-	-	-	-	-	-	-	-	-	-	-	-	-	-	-	F	
-	-	-	1	-	-	-	-	-	-	-	-	-	1	-	1	-	-	-	-	M	N866
-	-	-	-	-	-	-	-	-	1	-	-	-	-	-	-	-	-	-	-	F	
-	-	-	1	-	-	-	-	-	-	-	-	-	-	-	1	-	-	-	-	M	N866.0
-	-	-	-	-	-	-	-	-	1	-	-	-	-	-	-	-	-	-	-	F	
-	-	-	-	-	-	-	-	-	-	-	-	-	1	-	-	-	-	-	-	M	N866.1
-	-	-	-	-	-	-	-	-	-	-	-	-	-	-	-	-	-	-	-	F	
-	-	-	-	1	-	1	2	-	1	-	1	1	1	-	-	-	1	-	-	M	N867
-	-	-	-	-	-	1	-	-	-	-	1	-	-	-	-	-	-	-	-	F	
-	-	-	-	-	-	-	-	-	-	-	-	1	-	-	-	-	-	-	-	M	N867.0
-	-	-	-	-	-	-	-	-	-	-	1	-	-	-	-	-	-	-	-	F	
-	-	-	-	-	-	-	-	-	-	-	-	-	-	-	-	-	1	-	-	M	N867.2
-	-	-	-	-	-	-	-	-	-	-	-	-	-	-	-	-	-	-	-	F	
-	-	-	-	-	-	1	-	-	-	-	-	-	-	-	-	-	-	-	-	F	N867.4
-	-	-	-	1	-	1	1	-	1	-	1	-	1	-	-	-	-	-	-	M	N867.8
-	-	-	-	-	-	-	-	-	-	-	-	-	-	-	-	-	-	-	-	F	
-	-	-	-	-	-	-	1	-	-	-	-	-	-	-	-	-	-	-	-	M	N867.9
-	-	-	-	-	-	-	-	-	-	-	-	-	-	-	-	-	-	-	-	F	
-	-	1	4	10	24	16	9	10	9	4	4	5	7	4	2	3	1	-	-	M	N868
-	1	1	-	5	1	6	2	2	2	3	1	2	1	1	1	3	1	1	-	F	
-	-	1	1	3	16	10	3	7	5	4	4	3	5	3	2	2	-	-	-	M	N868.0
-	-	1	-	3	-	3	1	2	-	3	-	1	1	1	1	3	1	1	-	F	
-	-	-	3	7	8	6	6	3	4	-	-	2	2	1	-	1	1	-	-	M	N868.1
-	1	-	-	2	1	3	1	-	2	-	1	1	-	-	-	-	-	-	-	F	
1	9	15	15	150	199	134	86	53	53	59	35	46	27	29	26	20	12	11	3	M	N869
-	7	10	13	45	40	26	24	21	14	19	24	29	24	24	15	9	11	6	-	F	
1	7	14	11	140	179	118	69	48	46	48	29	42	26	24	25	19	11	11	3	M	N869.0
-	6	8	12	41	35	24	22	21	12	19	23	28	24	22	14	9	11	6	-	F	
-	2	1	4	10	20	16	17	5	7	11	6	4	1	5	1	1	1	-	-	M	N869.1
-	1	2	1	4	5	2	2	-	2	-	1	1	-	2	1	-	-	-	-	F	
1	13	21	32	277	357	253	177	113	105	115	79	92	72	72	51	38	28	20	3	M	TOTAL
1	12	14	16	63	60	59	33	45	30	32	36	42	38	41	28	21	14	13	-	F	TOTAL
-	-	-	3	12	25	18	11	9	7	12	5	7	4	12	5	6	2	3	-	M	N873
-	-	-	2	-	1	5	2	1	1	4	3	2	1	1	-	-	1	-	-	F	
-	-	-	-	-	-	-	-	-	-	-	-	-	-	-	-	-	-	1	-	M	N873.0
-	-	-	-	-	-	-	-	-	-	-	-	-	-	1	-	-	-	-	-	F	
-	-	-	-	1	1	1	-	-	-	1	-	-	1	-	-	-	-	-	-	M	N873.4
-	-	-	-	-	-	1	-	-	-	-	-	-	-	-	-	-	-	-	-	F	
-	-	-	-	3	1	1	-	1	-	1	-	-	-	-	1	1	-	-	-	M	N873.5
-	-	-	-	-	1	-	-	-	-	-	-	1	-	-	-	-	-	-	-	F	
-	-	-	-	-	-	-	1	1	-	-	-	-	1	-	-	-	-	-	-	M	N873.6
-	-	-	-	-	-	-	-	-	-	-	-	-	-	-	-	-	-	-	-	F	
-	-	-	-	-	1	1	-	-	1	-	-	-	-	1	-	1	1	-	-	M	N873.7
-	-	-	-	-	-	-	-	-	-	-	-	-	-	-	-	-	-	-	-	F	
-	-	-	3	8	21	15	9	7	4	9	5	7	1	10	4	4	1	2	-	M	N873.8
-	-	-	2	-	-	4	2	1	1	4	3	1	1	-	-	-	1	-	-	F	





DEATHS FROM EACH CAUSE FOR PROVINCES BY SEX, AND CANADA BY SEX AND AGE, 1982

ALTERNATIVE CLASSIFICATION OF ACCIDENTS AND VIOLENCE BY NATURE OF INJURY

INT.LIST LISTE INT	CAUSE OF DEATH CAUSE DU DECES		PROVINCE OF RESIDENCE - PROVINCE DE RESIDENCE												
			CANADA	NFLD. T-N.	PEI. IPE.	N.S. N-E.	N.B. N-B.	QUE. QUE.	ONT. ONT.	MAN. MAN.	SASK. SASK.	ALTA. ALTA.	B-C. C-B.	YUKON YUKON	NHT. T.N-O
N882.1	COMPLICATED AVEC COMPLICATION	M F	1 -	- -	- -	- -	- -	1 -	- -	- -	- -	- -	- -	- -	
N884	MULTIPLE AND NOS UPPER LIMB MEMBRE SUPERIEUR, MULTIPLES ET SAI	M F	2 1	- -	- -	- 1	- -	- -	2 -	- -	- -	- -	- -	- -	
N884.0	WITHOUT COMPLICATION SANS COMPLICATION	M F	2 -	- -	- -	- -	- -	- 2	- -	- -	- -	- -	- -	- -	
N884.2	WITH TENDON INVOLVEMENT AVEC ATTEINTE DES TENDONS	M F	- 1	- -	- -	- 1	- -	- -	- -	- -	- -	- -	- -	- -	
N887	TRAUMATIC AMPUTATION, ARM AND HAND AMPUTATION TRAUMATIQUE, BRAS ET MAIN	M F	4 -	- -	1 -	- -	- -	- 3	- -	- -	- -	- -	- -	- -	
N887.0	BELOW ELBOW, WITHOUT COMPLICATION AU-DESSOUS DU COUDE, SANS COMPLICATION	M F	1 -	- -	- -	- -	- -	1 -	- -	- -	- -	- -	- -	- -	
N887.2	AT OR ABOVE ELBOW, WITHOUT COMPLICATION COUDE ET AU-DESSUS DU COUDE, SANS COMPLICATION	M F	1 -	- -	- -	- -	- -	1 -	- -	- -	- -	- -	- -	- -	
N887.4	UNILATERAL NOS, WITHOUT COMPLICATION UNILATERALE SAI. SANS COMPLICATION	M F	1 -	- -	- -	- -	- -	1 -	- -	- -	- -	- -	- -	- -	
N887.5	UNILATERAL NOS, COMPLICATED UNILATERALE SAI, AVEC COMPLICATION	M F	1 -	- -	1 -	- -	- -	- -	- -	- -	- -	- -	- -	- -	
TOTAL	(N880-N887)	M	18	-	1	-	-	5	9	-	2	-	-	1	
TOTAL	(N880-N887)	F	6	-	-	2	-	2	2	-	-	2	-	-	
OPEN WOUND OF LOWER LIMB (N890-N897) PLAIES DU MEMBRE INFERIEUR (N890-N897)															
N890	HIP AND THIGH HANCHE ET DE LA CUISSE	M F	- 1	- -	- -	- -	- -	- 1	- -	- -	- -	- -	- -	- -	
N890.0	WITHOUT COMPLICATION SANS COMPLICATION	M F	- 1	- -	- -	- -	- -	- 1	- -	- -	- -	- -	- -	- -	
N891	KNEE, LEG AND ANKLE GENOU, JAMBE ET CHEVILLE	M F	1 -	- -	- -	- -	- -	1 -	- -	- -	- -	- -	- -	- -	
N891.0	WITHOUT COMPLICATION SANS COMPLICATION	M F	1 -	- -	- -	- -	- -	1 -	- -	- -	- -	- -	- -	- -	
N892	FOOT EXCEPT TOE(S) ALONE PIED, SAUF DES ORTEILS SEULS	M F	- 1	- -	- -	- -	- -	- 1	- -	- -	- -	- -	- -	- -	
N892.0	WITHOUT COMPLICATION SANS COMPLICATION	M F	- 1	- -	- -	- -	- -	- 1	- -	- -	- -	- -	- -	- -	
N894	MULTIPLE AND NOS OF LOWER LIMB MEMBRE INFERIEUR, MULTIPLES ET SAI	M F	1 1	- -	- -	- -	- -	1 1	- -	- -	- -	- -	- -	- -	
N894.0	WITHOUT COMPLICATION SANS COMPLICATION	M F	1 1	- -	- -	- -	- -	1 1	- -	- -	- -	- -	- -	- -	
N896	TRAUMATIC AMPUTATION OF FOOT AMPUTATION TRAUMATIQUE DU PIED	M F	1 -	- -	- -	- -	- -	1 -	- -	- -	- -	- -	- -	- -	
N896.1	COMPLICATED AVEC COMPLICATION	M F	1 -	- -	- -	- -	- -	1 -	- -	- -	- -	- -	- -	- -	
N897	TRAUMATIC AMPUTATION OF LEG(S) AMPUTATION TRAUMATIQUE DE LA JAMBE	M F	5 1	- -	- -	- -	- -	1 1	1 -	- 1	1 -	1 -	1 -	- -	
N897.2	AT OR ABOVE KNEE WITHOUT COMPLICATION GENOU ET AU-DESSUS DU GENOU SANS	M F	1 1	- -	- -	- -	- -	- 1	- -	- -	- -	- 1	- -	- -	
N897.4	UNILATERAL NOS, WITHOUT COMPLICATION UNILATERALE SAI, SANS COMPLICATION	M F	3 -	- -	- -	- -	- -	1 1	1 -	- -	- 1	- -	- -	- -	
N897.5	UNILATERAL NOS, COMPLICATED UNILATERALE SAI, AVEC COMPLICATION	M F	1 -	- -	- -	- -	- -	- -	- -	- 1	- -	- -	- -	- -	
TOTAL	(N890-N897)	M	8	-	-	-	-	1	4	-	1	1	1	-	
TOTAL	(N890-N897)	F	4	-	-	-	-	4	4	-	1	1	1	-	
INJURY TO BLOOD VESSELS (N900-N904) TRAUMATISMES DES VAISSEAUX SANGUINS (N900-N904)															
N900	HEAD AND NECK TETE ET DU COU	M F	16 8	- -	- -	- -	- -	7 3	4 3	- 1	1 1	- -	4 -	- -	
N900.0	CAROTID ARTERY ARTERE CAROTIDE	M F	9 5	- -	- -	- -	- -	5 3	3 3	- 1	- 1	- -	1 -	- -	
N900.1	INTERNAL JUGULAR VEIN VEINE JUGULAIRE INTERNE	M F	1 -	- -	- -	- -	- -	- -	- -	- -	1 -	- -	- -	- -	



DEATHS FROM EACH CAUSE FOR PROVINCES BY SEX, AND CANADA BY SEX AND AGE, 1982

ALTERNATIVE CLASSIFICATION OF ACCIDENTS AND VIOLENCE BY NATURE OF INJURY

PROVINCE OF RESIDENCE - PROVINCE DE RESIDENCE

INT. LIST LISTE INT	CAUSE OF DEATH CAUSE DU DECES		CANADA	NFLD. T-N.	PEI. IPE.	N.S. N-E.	N.B. N-B.	QUE. QUE.	ONT. ONT.	MAN. MAN.	SASK. SASK.	ALTA. ALTA.	B-C. C-B.	YUKON YUKON	NWT. T.N-O
N900.8	OTHER AUTRES	M	6	-	-	-	-	2	1	-	-	-	3	-	-
		F	1	-	-	-	-	1	-	-	-	-	-	-	-
N900.9	UNSPECIFIED SANS PRECISION	M	-	-	-	-	-	-	-	-	-	-	-	-	-
		F	2	-	-	-	-	2	-	-	-	-	-	-	-
N901	THORAX THORAX	M	123	4	1	4	2	7	48	14	13	10	20	-	-
		F	38	2	2	1	-	3	9	1	2	6	12	-	-
N901.0	THORACIC AORTA AORTE THORACIQUE	M	113	4	1	4	2	7	45	13	11	9	17	-	-
		F	34	2	2	1	-	3	7	1	2	5	11	-	-
N901.1	INNOMINATE AND SUBCLAVIAN ARTERIES TRONC ARTERIEL BRACHIO-CEPHALIQUE ET	M	2	-	-	-	-	-	-	1	-	-	1	-	-
		F	-	-	-	-	-	-	-	-	-	-	-	-	-
N901.2	SUPERIOR VENA CAVA VEINE CAVÉ SUPERIEURE	M	2	-	-	-	-	-	1	-	1	-	-	-	-
		F	1	-	-	-	-	-	1	-	-	-	-	-	-
N901.3	INNOMINATE AND SUBCLAVIAN VEINS TRONC VEINEUX BRACHIO-CEPHALIQUE ET	M	-	-	-	-	-	-	-	-	-	-	-	-	-
		F	1	-	-	-	-	-	1	-	-	-	-	-	-
N901.4	PULMONARY VAISSEAUX	M	4	-	-	-	-	-	1	-	1	-	2	-	-
		F	1	-	-	-	-	-	-	-	1	-	-	-	-
N901.8	OTHER AUTRES	M	1	-	-	-	-	-	1	-	-	-	-	-	-
		F	1	-	-	-	-	-	-	-	-	-	1	-	-
N901.9	UNSPECIFIED SANS PRECISION	M	1	-	-	-	-	-	-	-	-	1	-	-	-
		F	-	-	-	-	-	-	-	-	-	-	-	-	-
N902	ABDOMEN AND PELVIS ABDOMEN ET BASSIN	M	20	-	-	2	1	6	6	-	-	3	2	-	-
		F	1	-	-	-	-	1	-	-	-	-	-	-	-
N902.0	ABDOMINAL AORTA AORTE ABDOMINALE	M	13	-	-	-	-	6	4	-	-	2	1	-	-
		F	-	-	-	-	-	-	-	-	-	-	-	-	-
N902.1	INFERIOR VENA CAVA VEINE CAVÉ INFÉRIEURE	M	5	-	-	1	-	-	2	-	-	1	1	-	-
		F	1	-	-	-	-	1	-	-	-	-	-	-	-
N902.2	COELIAC AND MESENTERIC ARTERIES ARTERES COELIAQUES ET MESENTERIQUES	M	1	-	-	1	-	-	-	-	-	-	-	-	-
		F	-	-	-	-	-	-	-	-	-	-	-	-	-
N902.5	ILIAC ILIAQUES	M	1	-	-	-	1	-	-	-	-	-	-	-	-
		F	-	-	-	-	-	-	-	-	-	-	-	-	-
N903	UPPER EXTREMITY MEMBRE SUPERIEUR	M	8	-	-	1	-	3	2	1	-	-	1	-	-
		F	3	-	-	-	-	3	-	-	-	-	-	-	-
N903.1	BRACHIAL BRACHIAUX	M	3	-	-	-	-	-	1	1	-	-	1	-	-
		F	1	-	-	-	-	1	-	-	-	-	-	-	-
N903.2	RADIAL RADIAUX	M	2	-	-	1	-	-	1	-	-	-	-	-	-
		F	1	-	-	-	-	1	-	-	-	-	-	-	-
N903.8	OTHER AUTRES	M	2	-	-	-	-	2	-	-	-	-	-	-	-
		F	1	-	-	-	-	1	-	-	-	-	-	-	-
N903.9	UNSPECIFIED SANS PRECISION	M	1	-	-	-	-	1	-	-	-	-	-	-	-
		F	-	-	-	-	-	-	-	-	-	-	-	-	-
N904	LOWER EXTREMITY AND SITES NOS MEMBRE INFÉRIEUR ET SIEGES SAI	M	12	-	-	-	3	5	2	-	-	-	2	-	-
		F	2	-	-	-	-	1	1	-	-	-	-	-	-
N904.0	COMMON FEMORAL ARTERY ARTERE FEMORALE COMMUNE	M	3	-	-	-	1	2	-	-	-	-	-	-	-
		F	-	-	-	-	-	-	-	-	-	-	-	-	-
N904.1	SUPERFICIAL FEMORAL ARTERY ARTERE FEMORALE SUPERFICIELLE	M	3	-	-	-	-	1	2	-	-	-	-	-	-
		F	-	-	-	-	-	-	-	-	-	-	-	-	-
N904.2	FEMORAL VEINS VEINES FEMORALES	M	1	-	-	-	-	-	-	-	-	-	1	-	-
		F	-	-	-	-	-	-	-	-	-	-	-	-	-
N904.9	UNSPECIFIED SITE SIEGE NON-PRECISE	M	5	-	-	-	2	2	-	-	-	-	1	-	-
		F	2	-	-	-	-	1	1	-	-	-	-	-	-
TOTAL	(N900-N904)	M	179	4	1	7	6	28	62	15	14	13	29	-	-
TOTAL	(N900-N904)	F	52	2	2	1	-	11	13	2	3	6	12	-	-

LATE EFFECTS, INJURY, POISONING, TOXIC, OTHER EXTERNAL CAUSES (N905-N909)  
SEQUELLES, TRAUMATISMES, EMPISONNEMENTS TOXIQUES, AUTRES CAUSES EXTERNES

N905	MUSCULOSKELETAL AND CONNECTIVE TISSUE TISSUS MUSCULAIRE, OSSEUX ET CONJONCTIF	M	4	-	-	-	-	1	3	-	-	-	-	-	-
		F	15	-	-	-	1	1	9	1	-	-	3	-	-
N905.0	FRACTURE OF SKULL AND FACE BONES FRACTURES DES OS DU CRANE ET LA FACE	M	3	-	-	-	-	1	2	-	-	-	-	-	-
		F	2	-	-	-	-	-	1	-	-	-	1	-	-
N905.2	FRACTURE OF UPPER EXTREMITIES FRACTURES DU MEMBRE SUPERIEUR	M	-	-	-	-	-	-	-	-	-	-	-	-	-
		F	1	-	-	-	-	-	-	-	-	-	1	-	-
N905.3	FRACTURE OF NECK OF FEMUR FRACTURES DU COL DU FEMUR	M	1	-	-	-	-	-	1	-	-	-	-	-	-
		F	11	-	-	-	1	1	8	-	-	-	1	-	-



DECES SELON LA CAUSE ET LE SEXE PAR PROVINCE, ET SELON LA CAUSE, LE SEXE ET L'AGE POUR LE CANADA, 1982

CLASSEMENT ALTERNATIF DES ACCIDENTS ET TRAUMATISMES SELON LA NATURE DU TRAUMATISME

AGE (YEARS) - AGE (ANNEES)

00-01	01-04	05-09	10-14	15-19	20-24	25-29	30-34	35-39	40-44	45-49	50-54	55-59	60-64	65-69	70-74	75-79	80-84	85+	NS/ND	INT. LIST	LISTE INT.
-	-	-	-	-	-	-	2	-	-	2	1	-	-	-	-	-	1	-	-	M	N900.8
-	-	-	-	-	-	-	-	1	-	-	-	-	-	-	-	-	-	-	-	F	N900.8
-	-	-	-	-	-	-	-	-	-	-	-	-	-	-	-	-	-	-	-	M	N900.9
-	-	-	-	-	-	-	-	1	-	1	-	-	-	-	-	-	-	-	-	F	N900.9
-	-	1	1	19	30	21	13	2	3	3	5	9	2	6	3	2	2	1	-	M	N901
-	-	-	-	2	5	4	2	5	3	3	1	-	2	3	4	2	-	2	-	F	N901
-	-	1	-	19	28	18	12	2	3	3	5	7	2	5	3	2	2	1	-	M	N901.0
-	-	-	-	2	5	3	2	3	2	3	1	-	2	3	4	2	-	2	-	F	N901.0
-	-	-	-	-	-	1	1	-	-	-	-	-	-	-	-	-	-	-	-	M	N901.1
-	-	-	-	-	-	-	-	-	-	-	-	-	-	-	-	-	-	-	-	F	N901.1
-	-	-	1	-	1	-	-	-	-	-	-	-	-	-	-	-	-	-	-	M	N901.2
-	-	-	-	-	-	1	-	-	-	-	-	-	-	-	-	-	-	-	-	F	N901.2
-	-	-	-	-	-	-	-	-	-	-	-	-	-	-	-	-	-	-	-	M	N901.3
-	-	-	-	-	-	-	-	1	-	-	-	-	-	-	-	-	-	-	-	F	N901.3
-	-	-	-	-	1	1	-	-	-	-	-	1	-	1	-	-	-	-	-	M	N901.4
-	-	-	-	-	-	-	-	1	-	-	-	-	-	-	-	-	-	-	-	F	N901.4
-	-	-	-	-	-	-	-	-	-	-	-	1	-	-	-	-	-	-	-	M	N901.8
-	-	-	-	-	-	-	-	-	1	-	-	-	-	-	-	-	-	-	-	F	N901.8
-	-	-	-	-	-	1	-	-	-	-	-	-	-	-	-	-	-	-	-	M	N901.9
-	-	-	-	-	-	-	-	-	-	-	-	-	-	-	-	-	-	-	-	F	N901.9
-	-	-	1	7	3	1	2	1	1	-	-	2	-	-	1	-	1	-	-	M	N902
-	-	-	-	-	-	-	1	-	-	-	-	-	-	-	-	-	-	-	-	F	N902
-	-	-	-	5	1	1	2	1	-	-	-	1	-	-	1	-	1	-	-	M	N902.0
-	-	-	-	-	-	-	-	-	-	-	-	-	-	-	-	-	-	-	-	F	N902.0
-	-	-	-	2	2	-	-	-	1	-	-	-	-	-	-	-	-	-	-	M	N902.1
-	-	-	-	-	-	-	1	-	-	-	-	-	-	-	-	-	-	-	-	F	N902.1
-	-	-	-	-	-	-	-	-	-	-	-	1	-	-	-	-	-	-	-	M	N902.2
-	-	-	-	-	-	-	-	-	-	-	-	-	-	-	-	-	-	-	-	F	N902.2
-	-	-	1	-	-	-	-	-	-	-	-	-	-	-	-	-	-	-	-	M	N902.5
-	-	-	-	-	-	-	-	-	-	-	-	-	-	-	-	-	-	-	-	F	N902.5
-	-	-	-	1	-	1	-	1	-	1	-	2	-	2	-	-	-	-	-	M	N903
-	-	-	-	-	-	1	1	-	1	-	-	1	-	-	-	-	-	-	-	F	N903
-	-	-	-	1	-	1	-	-	-	-	-	1	-	-	-	-	-	-	-	M	N903.1
-	-	-	-	-	-	-	-	-	1	-	-	-	-	-	-	-	-	-	-	F	N903.1
-	-	-	-	-	-	-	-	-	-	-	1	1	-	-	-	-	-	-	-	M	N903.2
-	-	-	-	-	-	-	-	-	-	-	-	1	-	-	-	-	-	-	-	F	N903.2
-	-	-	-	-	-	-	-	-	-	-	-	-	-	2	-	-	-	-	-	M	N903.8
-	-	-	-	-	-	-	1	-	-	-	-	-	-	-	-	-	-	-	-	F	N903.8
-	-	-	-	-	-	-	-	1	-	-	-	-	-	-	-	-	-	-	-	M	N903.9
-	-	-	-	-	-	-	-	-	-	-	-	-	-	-	-	-	-	-	-	F	N903.9
-	-	-	-	2	-	1	2	1	-	-	1	2	-	2	-	-	1	-	-	M	N904
-	-	-	-	-	1	-	-	-	-	-	1	-	-	-	-	-	-	-	-	F	N904
-	-	-	-	1	-	-	-	-	-	-	-	1	-	1	-	-	-	-	-	M	N904.0
-	-	-	-	-	-	-	-	-	-	-	-	-	-	-	-	-	-	-	-	F	N904.0
-	-	-	-	-	-	-	1	1	-	-	1	-	-	-	-	-	-	-	-	M	N904.1
-	-	-	-	-	-	-	-	-	-	-	-	-	-	-	-	-	-	-	-	F	N904.1
-	-	-	-	1	-	-	-	-	-	-	-	-	-	-	-	-	-	-	-	M	N904.2
-	-	-	-	-	-	-	-	-	-	-	-	-	-	-	-	-	-	-	-	F	N904.2
-	-	-	-	-	-	1	1	-	-	-	-	1	-	1	-	-	1	-	-	M	N904.9
-	-	-	-	-	1	-	-	-	-	-	1	-	-	-	-	-	-	-	-	F	N904.9
-	-	1	2	29	34	25	20	7	4	6	11	15	2	11	4	2	5	1	-	M	TOTAL
-	-	-	-	3	7	5	5	7	4	4	2	1	2	3	5	2	-	2	-	F	TOTAL
-	-	-	-	-	2	-	-	-	-	-	1	-	2	-	-	1	-	-	-	M	N905
-	-	-	-	-	-	-	-	-	-	-	-	-	-	2	-	1	2	8	-	F	N905
-	-	-	-	1	-	-	-	-	-	-	1	-	1	-	-	1	-	-	-	M	N905.0
-	-	-	-	-	-	-	-	-	-	-	-	-	-	-	-	-	-	-	-	F	N905.0
-	-	-	-	-	-	-	-	-	-	-	-	-	-	-	-	-	-	-	-	M	N905.2
-	-	-	-	1	-	-	-	-	-	-	-	-	-	-	-	-	-	-	-	F	N905.2
-	-	-	-	-	-	-	-	-	-	-	-	-	1	-	-	1	-	-	-	M	N905.3
-	-	-	-	-	-	-	-	-	-	-	-	-	-	1	-	1	2	7	-	F	N905.3

DEATHS FROM EACH CAUSE FOR PROVINCES BY SEX, AND CANADA BY SEX AND AGE, 1982

ALTERNATIVE CLASSIFICATION OF ACCIDENTS AND VIOLENCE BY NATURE OF INJURY

INT. LIST LISTE INT	CAUSE OF DEATH CAUSE DU DECES		PROVINCE OF RESIDENCE - PROVINCE DE RESIDENCE													
			CANADA	NFLD. T-N.	PEI. IPE.	N.S. N-E.	N.B. N-B.	QUE. QUE.	ONT. ONT.	MAN. MAN.	SASK. SASK.	ALTA. ALTA.	B-C. C-B.	YUKON YUKON	NWT. T.N-O	
N905.4	FRACTURE OF LOWER EXTREMITIES FRACTURES DU MEMBRE INFERIEUR	M F	- 1	- -	- -	- -	- -	- -	- -	- -	- 1	- -	- -	- -	- -	
N906	INJURIES, SKIN AND SUBCUTANEOUS TISSUES TRAUMATISMES, PEAU ET TISSU SOUS-CUTANE	M F	1 -	- -	- -	- -	- -	- -	- -	- -	- -	- -	1 -	- -	- -	
N906.0	OPEN WOUND OF HEAD, NECK AND TRUNK PLAIES DE LA TETE, DU COU ET DU TRONC	M F	1 -	- -	- -	- -	- -	- -	- -	- -	- -	- -	- -	1 -	- -	
N907	INJURIES TO THE NERVOUS SYSTEM TRAUMATISMES DU SYSTEME NERVEUX	M F	37 14	- 1	- -	1 -	- -	2 7	24 7	1 1	1 1	2 1	6 3	- -	- -	
N907.0	INTRACRANIAL WITHOUT SKULL FRACTURE INTRACRANIENS, SANS FRACTURE DU CRANE	M F	26 12	- 1	- -	1 -	- -	1 7	18 7	- 1	1 -	2 1	3 2	- -	- -	
N907.2	SPINAL CORD MOELLE EPINIÈRE	M F	10 2	- -	- -	- -	- -	- -	6 -	1 -	- 1	- -	3 1	- -	- -	
N907.9	NERVE, OTHER AND NOS NERFS, AUTRES ET SAI	M F	1 -	- -	- -	- -	- -	1 -	- -	- -	- -	- -	- -	- -	- -	
N908	OTHER AND UNSPECIFIED INJURIES TRAUMATISMES AUTRES ET NON PRECISES	M F	6 -	- -	- -	- -	- -	3 -	2 -	- -	- -	- -	1 -	- -	- -	
N908.1	INTERNAL, INTRAABDOMINAL ORGANS INTERNES DE L'ABDOMEN	M F	1 -	- -	- -	- -	- -	- -	1 -	- -	- -	- -	- -	- -	- -	
N908.2	INTERNAL, OTHER INTERNAL ORGANS INTERNES, AUTRES ORGANES	M F	3 -	- -	- -	- -	- -	3 -	- -	- -	- -	- -	- -	- -	- -	
N908.9	UNSPECIFIED NON PRECISES	M F	2 -	- -	- -	- -	- -	- -	1 -	- -	- -	- -	1 -	- -	- -	
N909	OTHER AND UNSPECIFIED EXTERNAL CAUSES ATTEINTES EXTERNES, AUTRES ET NON	M F	2 2	- -	- -	- -	1 -	- 1	1 -	- -	- -	- 1	- -	- -	- -	
N909.1	TOXIC EFFECTS OF NONMEDICAL SUBSTANCES EFFETS TOXIQUES DE SUBSTANCES NON	M F	2 1	- -	- -	- -	1 -	- -	1 -	- -	- -	- 1	- -	- -	- -	
N909.4	CERTAIN OTHER EXTERNAL CAUSES CERTAINES AUTRES ATTEINTES EXTERNES	M F	- 1	- -	- -	- -	- -	- 1	- -	- -	- -	- -	- -	- -	- -	
TOTAL	(N905-N909)	M	50	-	-	1	1	6	30	1	1	2	8	-	-	
TOTAL	(N905-N909)	F	31	1	-	-	1	2	16	2	1	2	6	-	-	
SUPERFICIAL INJURY (N910-N919) TRAUMATISMES SUPERFICIELS (N910-N919)																
N910	FACE, NECK AND SCALP (EXCEPT EYE) FACE (SAUF L'OEIL), COU, CUIR CHEVELU	M F	1 2	- -	- -	- -	- -	1 -	- 2	- -	- -	- -	- -	- -	- -	
N910.0	FRICTION BURN, WITHOUT INFECTION BRULURE PAR FRICTION, SANS INFECTION	M F	- 1	- -	- -	- -	- -	- -	- 1	- -	- -	- -	- -	- -	- -	
N910.8	OTHER AND NOS, WITHOUT INFECTION AUTRES ET SAI, SANS INFECTION	M F	- 1	- -	- -	- -	- -	- -	- 1	- -	- -	- -	- -	- -	- -	
N910.9	OTHER AND NOS, INFECTED AUTRES ET SAI, AVEC INFECTION	M F	1 -	- -	- -	- -	- -	1 -	- -	- -	- -	- -	- -	- -	- -	
N914	HAND(S) EXCEPT FINGER(S) ALONE MAIN, SAUF DES DOIGTS SEULS	M F	1 -	- -	- -	- -	- -	- -	- -	- -	- -	1 -	- -	- -	- -	
N914.1	FRICTION BURN, INFECTED BRULURE PAR FRICTION, AVEC INFECTION	M F	1 -	- -	- -	- -	- -	- -	- -	- -	- -	1 -	- -	- -	- -	
N919	OTHER MULTIPLE AND NOS SITES SIEGES AUTRES, MULTIPLES OU SAI	M F	3 1	- -	- -	1 -	- -	- -	2 -	- -	- -	- -	- -	- -	1 -	
N919.0	FRICTION BURN, WITHOUT INFECTION BRULURE PAR FRICTION, SANS INFECTION	M F	2 -	- -	- -	1 -	- -	- -	1 -	- -	- -	- -	- -	- -	- -	
N919.4	INSECT BITE, WITHOUT INFECTION PIQURE D'INSECTE, SANS INFECTION	M F	1 -	- -	- -	- -	- -	- -	1 -	- -	- -	- -	- -	- -	- -	
N919.8	OTHER AND NOS, WITHOUT INFECTION AUTRES ET SAI, SANS INFECTION	M F	- 1	- -	- -	- -	- -	- -	- -	- -	- -	- -	- -	- -	1 -	
TOTAL	(N910-N919)	M	5	-	-	1	-	1	2	-	-	1	-	-	-	
TOTAL	(N910-N919)	F	3	-	-	-	-	-	2	-	-	-	-	-	1	
CONTUSION WITH INTACT SKIN SURFACE (N920-N924) CONTUSIONS AVEC INTEGRITE DE LA SURFACE CUTANEE (N920-N924)																
N920	FACE, SCALP AND NECK (EXCEPT EYE) CONTUSION, SAUF L'OEIL, CUIR CHEVELU ET	M F	1 1	- -	- -	- -	- -	- -	- -	- -	- -	- 1	- -	1 -	- -	
N922	TRUNK TRONC	M F	4 1	- -	- -	- -	- -	- 1	1 -	- -	1 -	1 -	1 -	- -	- -	
N922.1	CHEST WALL PAROI ANTERIEURE DU THORAX	M F	4 1	- -	- -	- -	- -	- 1	1 -	- -	1 -	1 -	1 -	- -	- -	





DECES SELON LA CAUSE ET LE SEXE PAR PROVINCE, ET SELON LA CAUSE, LE SEXE ET L'AGE POUR LE CANADA, 1982  
 CLASSEMENT ALTERNATIF DES ACCIDENTS ET TRAUMATISMES SELON LA NATURE DU TRAUMATISME

AGE (YEARS) - AGE (ANNEES)																			INT. LIST		
00-01	01-04	05-09	10-14	15-19	20-24	25-29	30-34	35-39	40-44	45-49	50-54	55-59	60-64	65-69	70-74	75-79	80-84	85+	NS/ND	LISTE INT.	
-	-	-	-	-	-	-	-	-	-	-	-	-	-	-	-	-	-	-	1	- M - F	N923
-	-	-	-	-	-	-	-	-	-	-	-	-	-	-	-	-	-	-	1	- M - F	N923.0
-	-	-	-	1	-	-	-	-	-	-	-	-	-	-	1	-	1	-	-	- M - F	N924
-	-	-	-	1	-	-	-	-	-	-	-	-	-	-	-	-	1	-	-	- M - F	N924.8
-	-	-	-	-	-	-	-	-	-	-	-	-	-	-	1	-	-	-	-	- M - F	N924.9
-	-	-	-	1	1	-	-	1	-	-	1	-	-	-	-	-	1	2	- M - F	TOTAL TOTAL	
-	-	-	-	-	-	-	-	-	-	-	-	-	1	-	-	-	-	-	-	- M - F	N925
1	-	-	-	-	2	1	-	-	-	1	-	-	-	-	-	-	1	-	-	- M - F	N929
-	-	-	-	-	1	-	-	-	-	-	-	-	-	-	-	-	-	-	-	- M - F	N929.0
1	-	-	-	-	1	1	-	-	-	1	-	-	-	-	-	-	1	-	-	- M - F	N929.9
1	-	-	-	-	2	1	-	-	-	1	-	-	1	-	-	-	1	-	-	- M - F	TOTAL TOTAL
14 6	3 2	-	2 2	6	11 -	6 2	11 2	5 1	8 8	12 4	15 6	15 15	12 7	14 14	13 16	18 11	15 14	17 24	1 M - F	N933	
1	-	-	-	-	1	1	1	1	-	-	-	-	2	-	1	2	-	1	-	- M - F	N933.0
13 6	3 2	-	2 2	6	10 -	5 2	10 2	4 1	8 7	12 3	15 6	15 14	10 6	14 14	12 16	16 11	15 14	16 24	1 M - F	N933.1	
5 1	- 1	-	2 -	2	2 2	2 1	3 1	5 2	2 -	5 1	4 1	3 3	9 5	4 4	3 4	4 3	5 3	- 5	1 M - F	N934	
1	-	-	1	-	1	-	1	-	2	2	-	1	2	-	2	1	1	-	1 M - F	N934.0	
1	-	-	-	-	1	1	-	1	-	-	-	5	-	-	-	2	-	-	- M - F	N934.1	
1	-	-	-	-	-	-	1	-	-	1	-	-	-	-	2	1	1	4	- M - F	N934.8	
3	-	-	1	2	-	1	1	4	-	2	4	2	2	4	1	1	2	-	- M - F	N934.9	
-	1	-	-	-	-	-	-	-	-	-	-	-	-	-	-	-	1	-	- M - F	N935	
-	1	-	-	-	-	-	-	-	-	-	-	-	-	-	-	-	-	-	- M - F	N935.0	
-	-	-	-	-	-	-	-	-	-	-	-	-	-	-	-	-	1	-	- M - F	N935.1	
-	-	-	-	-	-	-	-	-	-	-	-	1	-	-	-	-	-	-	- M - F	N936	
19 7	4 3	-	4 2	8	13 2	8 3	14 3	10 3	10 8	17 5	19 8	19 18	21 12	18 18	16 20	22 15	21 17	17 29	2 M - F	TOTAL TOTAL	
-	1	-	-	-	1	-	-	-	-	-	-	-	-	-	-	-	-	-	-	- M - F	N941
-	-	-	-	-	1	-	-	-	-	-	-	-	-	-	-	-	-	-	-	- M - F	N941.0
-	1	-	-	-	-	-	-	-	-	-	-	-	-	-	-	-	-	-	-	- M - F	N941.2
-	-	-	-	1	-	1	1	-	1	-	-	2	-	1	3	-	-	1	2	- M - F	N942

DEATHS FROM EACH CAUSE FOR PROVINCES BY SEX, AND CANADA BY SEX AND AGE, 1982  
 ALTERNATIVE CLASSIFICATION OF ACCIDENTS AND VIOLENCE BY NATURE OF INJURY

INT.LIST LISTE INT	CAUSE OF DEATH CAUSE DU DECES		PROVINCE OF RESIDENCE - PROVINCE DE RESIDENCE											NMT. T.N-O
			CANADA	NFLD. T-N.	PEI. IPE.	N.S. N-E.	N.B. N-B.	QUE. QUE.	ONT. ONT.	MAN. MAN.	SASK. SASK.	ALTA. ALTA.	B-C. C-B.	
N942.0	UNSPECIFIED DEGREE DEGRE NON PRECISE	M F	2 2	- -	- -	- -	- -	- -	2 2	- -	- -	- -	- -	- -
N942.2	SECOND DEGREE DEUXIEME DEGRE	M F	2 -	- -	- -	- -	- -	1 -	1 -	- -	- -	- -	- -	- -
N942.3	THIRD DEGREE NOS TROISIEME DEGRE SAI	M F	5 6	- -	- -	- -	- -	1 -	4 6	- -	- -	- -	- -	- -
N944	WRIST AND HAND POIGNET ET MAIN	M F	2 -	- -	- -	2 -	- -	- -	- -	- -	- -	- -	- -	- -
N944.1	FIRST DEGREE PREMIER DEGRE	M F	2 -	- -	- -	2 -	- -	- -	- -	- -	- -	- -	- -	- -
N945	LOWER LIMB(S) MEMBRE INFERIEUR	M F	2 -	- -	- -	- -	2 -	- -	- -	- -	- -	- -	- -	- -
N945.0	UNSPECIFIED DEGREE DEGRE NON PRECISE	M F	2 -	- -	- -	- -	2 -	- -	- -	- -	- -	- -	- -	- -
N946	MULTIPLE SPECIFIED SITES LOCALISATIONS MULTIPLES PRECISEES	M F	22 8	- -	1 -	3 -	- -	- -	3 1	1 -	- -	4 2	10 5	- -
N946.0	UNSPECIFIED DEGREE DEGRE NON PRECISE	M F	6 3	- -	- -	- -	- -	- -	- 1	1 -	- -	4 2	1 -	- -
N946.3	THIRD DEGREE NOS TROISIEME DEGRE SAI	M F	4 -	- -	1 -	- -	- -	- -	1 -	- -	- -	- -	2 -	- -
N946.4	DEEP THIRD DEGREE TROISIEME DEGRE PROFOND	M F	12 5	- -	- -	3 -	- -	- -	2 -	- -	- -	- -	7 5	- -
N947	INTERNAL ORGANS ORGANES INTERNES	M F	2 1	- -	- -	- -	- -	- -	1 -	- -	- -	- -	1 1	- -
N947.1	LARYNX, TRACHEA AND LUNG LARYNX, TRACHEE ET POUMON	M F	1 -	- -	- -	- -	- -	- -	- -	- -	- -	- -	1 -	- -
N947.2	OESOPHAGUS OESOPHAGE	M F	1 -	- -	- -	- -	- -	- -	1 -	- -	- -	- -	- -	- -
N947.8	OTHER AUTRES	M F	- 1	- -	- -	- -	- -	- -	- -	- -	- -	- -	1 -	- -
N948	EXTENT OF BODY SURFACE INVOLVED ETENDUE DE LA SURFACE ATTEINTE DU CORPS	M F	80 49	2 2	1 -	1 1	1 1	46 28	10 8	7 2	8 2	- -	4 4	1 1
N948.1	10-19% 10-19%	M F	3 -	- -	- -	- -	- -	2 -	- -	- -	- -	- -	1 -	- -
N948.2	20-29% 20-29%	M F	3 4	- -	- -	- -	- -	2 1	- -	1 -	- -	- -	- 3	- -
N948.3	30-39% 30-39%	M F	4 1	- -	- -	- -	- -	1 -	1 -	- 1	1 -	- -	1 -	- -
N948.4	40-49% 40-49%	M F	3 6	- -	- -	- -	1 -	3 -	- 4	- -	- -	- -	- 1	- -
N948.5	50-59% 50-59%	M F	4 2	- -	- -	- -	- -	1 2	1 -	- -	1 -	- -	1 -	- -
N948.6	60-69% 60-69%	M F	4 3	- -	- -	- -	- -	4 3	- -	- -	- -	- -	- -	- -
N948.7	70-79% 70-79%	M F	4 4	- -	- -	- -	- -	3 1	1 3	- -	- -	- -	- -	- -
N948.8	80-89% 80-89%	M F	6 5	- -	- -	- -	- -	5 3	- 1	- -	1 1	- -	- -	- -
N948.9	90% OR MORE 90% OU PLUS	M F	49 24	2 2	1 -	1 1	1 -	25 18	7 -	6 1	5 1	- -	1 1	- 1
N949	UNSPECIFIED SANS PRECISION	M F	138 52	3 -	2 -	11 5	8 3	25 7	47 16	1 4	6 7	17 7	16 9	1 1
N949.0	UNSPECIFIED DEGREE DEGRE NON PRECISE	M F	107 36	2 -	2 -	11 5	6 1	20 5	32 10	1 2	6 -	16 5	9 7	1 1
N949.2	SECOND DEGREE DEUXIEME DEGRE	M F	1 1	- -	- -	- -	- -	1 1	- -	- -	- -	- -	- -	- -
N949.3	THIRD DEGREE NOS TROISIEME DEGRE SAI	M F	18 8	1 -	- -	- -	2 2	4 1	7 1	- 2	- -	1 2	3 -	- -
N949.4	DEEP THIRD DEGREE TROISIEME DEGRE PROFOND	M F	12 7	- -	- -	- -	- -	- -	8 5	- -	- -	- -	4 2	- -
TOTAL	(N940-N949)	M	256	5	4	17	11	73	69	9	14	21	31	1
TOTAL	(N940-N949)	F	119	2	-	6	4	36	33	6	2	9	19	2

DECES SELON LA CAUSE ET LE SEXE PAR PROVINCE, ET SELON LA CAUSE, LE SEXE ET L'AGE POUR LE CANADA, 1982  
 CLASSEMENT ALTERNATIF DES ACCIDENTS ET TRAUMATISMES SELON LA NATURE DU TRAUMATISME

AGE (YEARS) - AGE (ANNEES)																		INT. LIST			
00-01	01-04	05-09	10-14	15-19	20-24	25-29	30-34	35-39	40-44	45-49	50-54	55-59	60-64	65-69	70-74	75-79	80-84	85+	NS/ND	LISTE INT.	
-	-	-	-	-	-	-	1	-	-	-	-	-	-	-	1	-	-	-	-	M	N942.0
-	-	-	-	-	-	-	-	-	-	-	-	-	-	-	1	1	-	-	-	F	
-	-	-	-	-	-	-	-	-	-	-	-	-	-	-	1	-	-	1	-	M	N942.2
-	-	-	-	-	-	-	-	-	-	-	-	-	-	-	1	-	-	-	-	F	
-	-	-	-	1	-	1	-	-	1	-	-	2	-	1	1	1	-	-	-	M	N942.3
-	-	-	-	-	-	-	-	-	-	-	-	-	-	-	-	-	-	2	-	F	
-	-	-	-	-	-	1	-	-	-	-	-	-	-	-	1	-	-	-	-	M	N944
-	-	-	-	-	-	-	-	-	-	-	-	-	-	-	-	-	-	-	-	F	
-	-	-	-	-	-	1	-	-	-	-	-	-	-	-	1	-	-	-	-	M	N944.1
-	-	-	-	-	-	-	-	-	-	-	-	-	-	-	-	-	-	-	-	F	
-	-	-	-	-	-	-	-	-	-	-	-	-	1	-	-	-	1	-	-	M	N945
-	-	-	-	-	-	-	-	-	-	-	-	-	-	-	-	-	-	-	-	F	
-	-	-	-	-	-	-	-	-	-	-	-	-	1	-	-	-	1	-	-	M	N945.0
-	-	-	-	-	-	-	-	-	-	-	-	-	-	-	-	-	-	-	-	F	
-	2	1	-	3	1	2	-	1	1	2	2	-	-	2	1	3	-	1	-	M	N946
-	1	1	2	-	1	-	-	-	1	-	-	1	-	-	-	-	-	1	-	F	
-	-	-	-	1	-	1	-	1	-	1	1	-	-	-	-	1	-	-	-	M	N946.0
-	-	-	-	-	-	1	-	-	-	-	-	-	-	-	-	-	-	1	-	F	
-	-	-	-	-	-	1	-	-	-	-	-	-	-	-	-	2	-	1	-	M	N946.3
-	-	-	-	-	-	-	-	-	-	-	-	-	-	-	-	-	-	-	-	F	
-	2	1	-	2	1	-	-	-	1	1	1	-	-	2	1	-	-	-	-	M	N946.4
-	-	-	2	-	1	-	-	-	1	-	-	1	-	-	2	1	-	-	-	F	
-	-	-	-	-	-	-	1	-	-	-	-	-	-	1	-	-	-	-	-	M	N947
-	-	-	-	-	-	-	-	-	-	-	-	-	-	1	-	-	-	-	-	F	
-	-	-	-	-	-	-	1	-	-	-	-	-	-	-	-	-	-	-	-	M	N947.1
-	-	-	-	-	-	-	-	-	-	-	-	-	-	-	-	-	-	-	-	F	
-	-	-	-	-	-	-	-	-	-	-	-	-	-	1	-	-	-	-	-	M	N947.2
-	-	-	-	-	-	-	-	-	-	-	-	-	-	-	-	-	-	-	-	F	
-	-	-	-	-	-	-	-	-	-	-	-	-	-	1	-	-	-	-	-	M	N947.8
-	-	-	-	-	-	-	-	-	-	-	-	-	-	-	-	-	-	-	-	F	
1	2	3	1	5	7	7	5	7	6	3	5	6	3	5	3	3	6	3	-	M	N948
4	4	5	1	2	1	3	4	3	2	-	1	2	7	4	1	3	3	2	-	F	
-	-	-	-	-	-	-	-	-	-	-	-	-	-	1	-	-	-	2	-	M	N948.1
-	-	-	-	-	-	-	-	-	-	-	-	-	-	-	-	-	-	-	-	F	
-	-	-	-	-	-	-	-	1	-	-	-	-	1	1	-	-	3	-	-	M	N948.2
-	-	-	-	-	-	-	-	-	-	-	-	-	-	-	-	-	1	-	-	F	
-	1	-	-	-	-	1	-	-	-	-	-	1	-	-	-	-	1	-	-	M	N948.3
-	-	-	-	-	-	-	-	-	-	-	-	-	-	1	-	-	-	-	-	F	
-	-	-	-	-	-	1	1	-	-	-	-	-	-	-	1	-	-	-	-	M	N948.4
-	-	-	-	-	-	1	-	-	-	-	-	-	-	1	-	-	2	2	-	F	
-	-	-	-	-	-	2	-	-	-	-	-	1	1	2	-	-	-	-	-	M	N948.5
-	-	-	-	-	-	-	-	-	-	-	-	-	-	-	-	-	-	-	-	F	
-	-	1	-	-	-	-	-	1	-	-	-	1	-	-	-	1	2	-	-	M	N948.6
-	-	-	-	-	-	-	-	-	-	-	-	-	-	1	-	-	-	-	-	F	
-	-	-	-	-	1	-	1	-	-	-	1	2	-	-	1	-	-	-	-	M	N948.7
-	-	-	-	-	-	-	-	-	-	-	-	-	1	-	-	1	-	-	-	F	
1	-	-	-	-	3	-	-	1	1	-	-	-	-	-	-	1	-	-	-	M	N948.8
-	-	-	-	-	-	-	-	-	-	-	-	-	2	2	-	-	-	-	-	F	
-	1	3	1	5	4	5	4	6	5	3	4	1	2	2	1	1	-	1	-	M	N948.9
4	4	4	1	2	-	-	3	1	2	-	1	1	2	2	1	2	-	-	-	F	
2	7	3	4	10	12	12	13	7	4	9	9	8	6	7	14	3	5	3	-	M	N949
2	3	5	2	1	3	3	5	1	3	2	-	3	4	4	2	3	-	6	-	F	
2	6	1	1	6	10	10	9	7	4	8	7	8	3	4	12	3	3	3	-	M	N949.0
2	1	2	-	1	3	3	3	1	2	1	-	3	2	4	1	2	-	5	-	F	
-	-	-	-	-	-	-	-	-	-	-	-	-	-	1	-	-	-	-	-	M	N949.2
-	-	-	-	-	-	-	-	-	-	-	-	-	-	-	-	-	-	-	-	F	
-	-	1	-	2	2	2	2	-	-	1	2	-	1	1	2	-	2	-	-	M	N949.3
-	-	1	1	-	-	-	-	-	1	-	-	-	1	1	1	1	-	1	-	F	
-	1	1	3	2	-	-	2	-	-	-	-	-	2	1	-	-	-	-	-	M	N949.4
-	-	2	1	-	-	-	2	-	-	1	-	-	1	-	-	-	-	-	-	F	
2	11	7	5	18	21	23	20	15	11	14	16	16	10	16	22	9	12	8	-	M	TOTAL
3	9	11	5	4	5	6	9	4	7	2	1	6	12	10	4	7	3	11	-	F	TOTAL

DEATHS FROM EACH CAUSE FOR PROVINCES BY SEX, AND CANADA BY SEX AND AGE, 1982

ALTERNATIVE CLASSIFICATION OF ACCIDENTS AND VIOLENCE BY NATURE OF INJURY

PROVINCE OF RESIDENCE - PROVINCE DE RESIDENCE

INT.LIST LISTE INT	CAUSE OF DEATH CAUSE DU DECES		CANADA	Nfld. T-N.	PEI. IPE.	N.S. N-E.	N.B. N-B.	QUE. QUE.	ONT. ONT.	MAN. MAN.	SASK. SASK.	ALTA. ALTA.	B-C. C-B.	YUKON YUKON	NWT. T.N-O
INJURY TO NERVES AND SPINAL CORD (N950-N957) TRAUMATISMES DES NERFS ET DE LA MOELLE EPINIERE (N950-N957)															
N950	OPTIC NERVE AND PATHWAYS NERF ET VOIES OPTIQUES	M F	1 -	- -	- -	1 -	- -	- -	- -	- -	- -	- -	- -	- -	- -
N950.9	UNSPECIFIED SANS PRECISION	M F	1 -	- -	- -	1 -	- -	- -	- -	- -	- -	- -	- -	- -	- -
N951	OTHER CRANIAL NERVE(S) AUTRES NERFS CRANIENS	M F	1 -	- -	- -	- -	- -	1 -	- -	- -	- -	- -	- -	- -	- -
N951.1	TROCHLEAR NERVE PATHETIQUE	M F	1 -	- -	- -	- -	- -	1 -	- -	- -	- -	- -	- -	- -	- -
N952	SPINAL CORD LESION WITHOUT SPINAL BONE INJURY TRAUMATISME, MOELLE EPINIERE, SANS LESION VERTEBRALE	M F	30 10	- -	- -	2 -	1 -	1 -	17 5	3 2	1 -	1 -	4 3	- -	- -
N952.0	CERVICAL CERVICALE	M F	20 5	- -	- -	2 -	1 -	1 -	9 3	2 -	1 -	- -	4 2	- -	- -
N952.1	DORSAL DORSALE	M F	1 -	- -	- -	- -	- -	- -	1 -	- -	- -	- -	- -	- -	- -
N952.9	UNSPECIFIED NON PRECISEE	M F	9 5	- -	- -	- -	- -	- -	7 2	1 2	- -	1 -	- 1	- -	- -
N953	NERVE ROOTS AND SPINAL PLEXUS RACINES ET PLEXUS RACHIDIENS	M F	1 1	- -	- -	- -	- -	1 1	- -	- -	- -	- -	- -	- -	- -
N953.0	CERVICAL ROOT RACINE CERVICALE	M F	1 -	- -	- -	- -	- -	1 -	- -	- -	- -	- -	- -	- -	- -
N953.8	MULTIPLE SITES MULTIPLES SIEGES	M F	- 1	- -	- -	- -	- -	- 1	- -	- -	- -	- -	- -	- -	- -
N955	PERIPHERAL, SHOULDER GIRDLE, UPPER LIMB PERIPHERIQUE, CEINTURE SCAPULAIRE,	M F	2 1	- -	- -	1 -	- -	1 -	- -	- -	- -	1 -	- -	- -	- -
N955.1	MEDIAN MEDIAN	M F	1 -	- -	- -	1 -	- -	- -	- -	- -	- -	- -	- -	- -	- -
N955.4	MUSCULOCUTANEOUS MUSCULO-CUTANE DU BRAS	M F	1 -	- -	- -	- -	- -	1 -	- -	- -	- -	- -	- -	- -	- -
N955.8	MULTIPLE MULTIPLES	M F	- 1	- -	- -	- -	- -	- -	- -	- -	1 -	- -	- -	- -	- -
N957	OTHER AND UNSPECIFIED AUTRES ET SANS PRECISION	M F	- 1	- -	- -	- -	- -	- -	- -	- -	- -	- -	1 -	- -	- -
N957.0	SUPERFICIAL OF HEAD AND NECK SUPERFICIELS DE LA TETE ET DU COU	M F	- 1	- -	- -	- -	- -	- -	- -	- -	- -	- -	1 -	- -	- -
TOTAL	(N950-N957)	M	35	-	-	4	1	4	17	3	1	1	4	-	-
TOTAL	(N950-N957)	F	13	-	-	-	-	1	5	2	1	1	3	-	-
CERTAIN TRAUMATIC COMPLICATIONS AND UNSPECIFIED INJURIES (N958-N959) DIVERSES COMPLICATIONS DES TRAUMATISMES ET TRAUMATISMES SAI (N958-N959)															
N958	EARLY COMPLICATIONS OF TRAUMA COMPLICATIONS PRECOCES DES TRAUMATISMES	M F	2 5	- -	- -	- -	- 1	- -	- 2	- 2	2 -	- -	- -	- -	- -
N958.0	AIR EMBOLISM EMBOLIE GAZEUSE	M F	- 1	- -	- -	- -	- -	- -	- 1	- -	- -	- -	- -	- -	- -
N958.1	FAT EMBOLISM EMBOLIE GRAISSEUSE	M F	1 -	- -	- -	- -	- -	- -	- -	1 -	- -	- -	- -	- -	- -
N958.2	SECONDARY AND RECURRENT HAEMORRHAGE HEMORRAGIE SECONDAIRE OU RECIDIVANTE	M F	1 -	- -	- -	- -	- -	- -	- -	1 -	- -	- -	- -	- -	- -
N958.3	POST-TRAUMATIC WOUND INFECTION, NEC INFECTION POST-TRAUMATIQUE, PLAIE, NCA	M F	- 1	- -	- -	- -	- -	- -	- -	- 1	- -	- -	- -	- -	- -
N958.4	TRAUMATIC SHOCK CHOC TRAUMATIQUE	M F	- 3	- -	- -	- -	- 1	- -	- 1	- 1	- -	- -	- -	- -	- -
N959	INJURY OTHER AND UNSPECIFIED TRAUMATISMES, AUTRES ET SANS PRECISION	M F	139 65	1 1	1 -	17 5	20 15	9 3	12 7	19 15	5 1	46 9	8 8	- -	1 1
N959.0	FACE AND NECK FACE ET COU	M F	13 3	- -	- -	1 -	1 -	4 1	3 1	- -	- -	3 1	1 -	- -	- -
N959.1	TRUNK TRONC	M F	4 1	- -	- -	1 -	- -	- -	1 -	- 1	- -	1 -	1 -	- -	- -
N959.3	ELBOW, FOREARM AND WRIST COUDE, AVANT-BRAS ET POIGNET	M F	1 -	- -	- -	- -	- -	- -	- -	- -	- -	1 -	- -	- -	- -



DECES SELON LA CAUSE ET LE SEXE PAR PROVINCE, ET SELON LA CAUSE, LE SEXE ET L'AGE POUR LE CANADA, 1982  
 CLASSEMENT ALTERNATIF DES ACCIDENTS ET TRAUMATISMES SELON LA NATURE DU TRAUMATISME

AGE (YEARS) - AGE (ANNEES)																		INT. LIST			
00-01	01-04	05-09	10-14	15-19	20-24	25-29	30-34	35-39	40-44	45-49	50-54	55-59	60-64	65-69	70-74	75-79	80-84	85+	NS/ND	LISTE INT.	
-	-	-	-	-	-	-	-	-	-	-	-	-	1	-	-	-	-	-	-	M	N950
-	-	-	-	-	-	-	-	-	-	-	-	-	1	-	-	-	-	-	-	F	N950.9
-	-	-	-	-	-	-	-	-	-	-	-	-	-	-	1	-	-	-	-	M	N951
-	-	-	-	-	-	-	-	-	-	-	-	-	-	-	1	-	-	-	-	F	N951.1
-	-	-	1	2	2	4	3	1	3	3	1	1	3	1	1	1	2	1	-	M	N952
-	-	-	-	3	1	-	1	1	-	-	-	-	-	1	3	-	-	-	-	F	N952
-	-	-	1	2	2	3	2	-	3	1	1	-	3	1	1	2	-	-	-	M	N952.0
-	-	-	-	-	-	-	-	1	-	-	-	-	-	-	-	-	-	-	-	F	N952.0
-	-	-	-	-	-	-	-	-	1	-	-	-	-	-	-	-	-	-	-	M	N952.1
-	-	-	-	-	-	-	-	-	-	-	-	-	-	-	-	-	-	-	-	F	N952.1
-	-	-	-	2	1	1	1	-	2	-	1	-	-	-	-	1	-	1	-	M	N952.9
-	-	-	-	1	1	-	1	1	-	-	-	-	-	-	1	-	-	-	-	F	N952.9
-	-	-	-	-	-	-	-	-	-	1	1	-	-	-	-	-	-	-	-	M	N953
-	-	-	-	-	-	-	-	-	-	-	1	-	-	-	-	-	-	-	-	F	N953
-	-	-	-	-	-	-	-	-	-	-	1	-	-	-	-	-	-	-	-	M	N953.0
-	-	-	-	-	-	-	-	-	-	-	-	-	-	-	-	-	-	-	-	F	N953.0
-	-	-	-	-	-	-	-	-	-	1	-	-	-	-	-	-	-	-	-	M	N953.8
-	-	-	-	-	-	-	-	-	-	-	1	-	-	-	-	-	-	-	-	F	N953.8
-	-	-	-	-	-	1	-	-	-	1	-	-	-	1	-	-	-	-	-	M	N955
-	-	-	-	-	-	-	-	-	-	-	-	-	-	-	-	-	-	-	-	F	N955
-	-	-	-	-	-	-	-	-	-	-	-	-	-	1	-	-	-	-	-	M	N955.1
-	-	-	-	-	-	-	-	-	-	-	-	-	-	-	1	-	-	-	-	F	N955.1
-	-	-	-	-	-	-	-	-	-	1	-	-	-	-	-	-	-	-	-	M	N955.4
-	-	-	-	-	-	-	-	-	-	-	-	-	-	-	-	-	-	-	-	F	N955.4
-	-	-	-	-	-	1	-	-	-	-	-	-	-	-	-	-	-	-	-	M	N955.8
-	-	-	-	-	-	-	-	-	-	-	-	-	-	-	-	-	-	-	-	F	N955.8
-	-	-	-	-	-	-	1	-	-	-	-	-	-	-	-	-	-	-	-	M	N957
-	-	-	-	-	-	-	-	1	-	-	-	-	-	-	-	-	-	-	-	F	N957
-	-	-	-	-	-	-	-	-	1	-	-	-	-	-	-	-	-	-	-	M	N957.0
-	-	-	-	-	-	-	-	1	-	-	-	-	-	-	-	-	-	-	-	F	N957.0
-	-	-	1	2	2	4	3	1	3	4	2	1	4	2	2	1	2	1	-	M	TOTAL
-	-	-	-	3	1	1	2	1	-	1	-	-	-	1	3	-	-	-	-	F	TOTAL
-	-	-	-	-	-	-	1	-	1	-	-	-	-	-	1	-	-	-	-	M	N958
-	-	-	-	-	-	-	-	-	-	-	1	-	-	-	-	-	1	2	-	F	N958
-	-	-	-	-	-	-	-	-	-	-	-	1	-	-	-	-	-	-	-	M	N958.0
-	-	-	-	-	-	-	-	-	-	-	-	-	-	-	-	-	-	-	-	F	N958.0
-	-	-	-	-	-	-	-	-	-	-	-	-	-	-	1	-	-	-	-	M	N958.1
-	-	-	-	-	-	-	-	-	-	-	-	-	-	-	-	-	-	-	-	F	N958.1
-	-	-	-	-	-	-	-	-	1	-	-	-	-	-	-	-	-	-	-	M	N958.2
-	-	-	-	-	-	-	-	-	-	-	-	-	-	-	-	-	-	-	-	F	N958.2
-	-	-	-	-	-	-	-	-	-	-	-	-	-	-	-	-	-	-	-	M	N958.3
-	-	-	-	-	-	-	-	-	-	-	-	-	-	-	-	-	-	1	-	F	N958.3
-	-	-	-	-	-	-	1	-	-	-	-	-	-	-	-	-	1	1	-	M	N958.4
-	-	-	-	-	-	-	-	-	-	-	-	-	-	-	-	-	-	-	-	F	N958.4
-	2	3	1	14	29	17	7	9	9	11	6	4	2	9	4	8	3	1	-	M	N959
-	3	2	1	5	6	3	10	4	4	4	1	5	5	6	1	-	2	3	-	F	N959
-	-	-	-	2	2	-	-	1	-	2	-	-	-	-	2	1	2	1	-	M	N959.0
-	-	-	-	-	-	2	-	-	-	-	-	-	-	-	-	-	-	-	-	F	N959.0
-	-	-	-	1	-	-	-	-	1	1	-	-	-	-	-	1	-	-	-	M	N959.1
-	-	-	-	-	-	-	-	-	-	-	-	-	-	-	-	-	-	1	-	F	N959.1
-	-	-	-	-	-	1	-	-	-	-	-	-	-	-	-	-	-	-	-	M	N959.3
-	-	-	-	-	-	-	-	-	-	-	-	-	-	-	-	-	-	-	-	F	N959.3

DEATHS FROM EACH CAUSE FOR PROVINCES BY SEX, AND CANADA BY SEX AND AGE, 1982

ALTERNATIVE CLASSIFICATION OF ACCIDENTS AND VIOLENCE BY NATURE OF INJURY

PROVINCE OF RESIDENCE - PROVINCE DE RESIDENCE

INT.LIST LISTE INT	CAUSE OF DEATH CAUSE DU DECES		CANADA	NFLD. T-N.	PEI. IPE.	N.S. N-E.	N.B. N-B.	QUE. QUE.	ONT. ONT.	MAN. MAN.	SASK. SASK.	ALTA. ALTA.	B-C. C-B.	YUKON YUKON	NHT. T.N-O
N959.6	HIP AND THIGH HANCHE ET CUISSE	M F	2 -	- -	- -	- -	- -	1 -	1 -	- -	- -	- -	- -	- -	- -
N959.7	KNEE, LEG, ANKLE AND FOOT GENOU, JAMBE, CHEVILLE ET PIED	M F	- 2	- 1	- -	- -	- -	- -	- 1	- -	- -	- -	- -	- -	- -
N959.8	MULTIPLE AND OTHER SPECIFIED MULTIPLES ET AUTRES PRECISEES	M F	103 53	1 -	1 -	13 5	16 14	3 2	5 4	17 13	5 1	37 8	4 5	- -	1 1
N959.9	UNSPECIFIED NON PRECISEE	M F	16 6	- -	- -	2 -	3 1	1 -	2 1	2 1	- -	4 -	2 3	- -	- -
TOTAL	(N958-N959)	M	141	1	1	17	20	9	12	21	5	46	8	-	1
TOTAL	(N958-N959)	F	70	1	-	5	16	3	9	17	1	9	8	-	1
POISONING BY DRUGS, MEDICAMENTS AND BIOLOGICAL SUBSTANCES (N960-N979) INTOXICATIONS PAR MEDICAMENTS ET PRODUITS BIOLOGIQUES (N960-N979)															
N960	ANTIBIOTICS ANTIBIOTIQUES	M F	1 2	- -	- -	- -	- -	- -	- 1	- -	- -	- -	1 1	- -	- -
N960.0	PENICILLINS PENICILLINES	M F	1 -	- -	- -	- -	- -	- -	- -	- -	- -	- -	1 -	- -	- -
N960.5	CEFALOSPORIN GROUP GROUPE DE LA CEPHALOSPORINE	M F	- 1	- -	- -	- -	- -	- -	- -	- -	- -	- -	1 -	- -	- -
N960.7	ANTINEOPLASTIC ANTIBIOTICS ANTIBIOTIQUES ANTINEOPLASIQUES	M F	- 1	- -	- -	- -	- -	- -	- 1	- -	- -	- -	- -	- -	- -
N961	OTHER ANTI-INFECTIVES AUTRES MEDICAMENTS ANTI-INFECTIEUX	M F	2 -	- -	- -	- -	- -	2 -	- -	- -	- -	- -	- -	- -	- -
N961.4	ANTIMALARIALS AND DRUGS ACTING ON OTHER BLOOD PROTOZOA ANTIPALUDIQUES, MEDICAMENTS AGISSANT SUR LES AUTRES PROTOZOAIRES DU SANG	M F	1 -	- -	- -	- -	- -	1 -	- -	- -	- -	- -	- -	- -	- -
N961.8	OTHER ANTIMYCOBACTERIAL DRUGS AUTRES MEDICAMENTS ANTIMYCOBACTERIENS	M F	1 -	- -	- -	- -	- -	1 -	- -	- -	- -	- -	- -	- -	- -
N962	HORMONES AND SYNTHETIC SUBSTITUTES HORMONES ET SUBSTITUTS SYNTHETIQUES	M F	8 3	- -	- -	- -	- -	1 1	1 -	- -	2 -	- 2	4 -	- -	- -
N962.0	ADRENAL CORTICAL STEROIDS CORTICOSTEROIDES	M F	3 1	- -	- -	- -	- -	- 1	- -	- -	1 -	- -	2 -	- -	- -
N962.2	OVARIAN HORMONES AND SYNTHETIC SUBSTITUTES HORMONES OVARIENNES ET DERIVES SYNTHETIQUES	M F	- 1	- -	- -	- -	- -	- -	- -	- -	- -	1 -	- -	- -	- -
N962.3	INSULIN, ANTIDIABETIC AGENTS INSULINE, AUTRE AGENT ANTIDIABETIQUE	M F	4 1	- -	- -	- -	- -	- -	1 -	- -	1 -	1 1	2 -	- -	- -
N962.9	OTHER AND UNSPECIFIED AUTRES ET SANS PRECISION	M F	1 -	- -	- -	- -	- -	1 -	- -	- -	- -	- -	- -	- -	- -
N963	PRIMARILY SYSTEMIC AGENTS AGENTS A ACTION GENERALE	M F	4 1	- -	- -	- -	- -	1 -	- -	- -	- -	1 -	2 1	- -	- -
N963.0	ANTIALLERGIC, ANTIEMETIC ANTIALLERGIQUES, ANTIEMETIQUES	M F	4 1	- -	- -	- -	- -	1 -	- -	- -	- -	1 -	2 1	- -	- -
N964	AGENTS AFFECTING BLOOD CONSTITUENTS AGENTS AGISSANT SUR CONSTITUANTS, SANG	M F	- 1	- -	- -	1 -	- -	- -	- -	- -	- -	- -	- -	- -	- -
N964.2	ANTICOAGULANTS ANTICOAGULANTS	M F	- 1	- -	- -	1 -	- -	- -	- -	- -	- -	- -	- -	- -	- -
N965	ANALGESICS, ANTIPIRETTICS AND ANTIRHEUMATICS ANALGESIQUES, ANTIPIRETTIQUES ET ANTIRHUMATISMAUX	M F	78 107	- 1	- -	3 4	- -	13 25	22 38	1 2	6 1	5 9	28 26	- -	1 1
N965.0	OPIATES AND RELATED NARCOTICS OPIACES ET NARCOTIQUES	M F	26 16	- -	- -	- -	- -	3 5	6 1	- -	1 -	3 1	13 9	- -	- -
N965.1	SALICYLATES SALICYLES	M F	13 39	- 1	- -	2 2	- -	2 8	4 16	1 1	1 -	- 1	3 9	- -	- 1
N965.4	AROMATIC ANALGESICS, NEC ANALGESIQUES AROMATIQUES, NCA	M F	1 8	- -	- -	- 1	- -	- -	- 3	- 1	- -	- 2	1 1	- -	- -
N965.6	ANTIRHEUMATICS ANTIRHUMATISMAUX	M F	1 -	- -	- -	- -	- -	- -	- -	- -	- -	- -	1 -	- -	- -
N965.7	OTHER NON-NARCOTIC ANALGESICS AUTRES ANALGESIQUES NON NARCOTIQUES	M F	29 31	- -	- -	- 1	- -	7 10	10 11	- -	2 1	2 2	8 6	- -	- -
N965.8	OTHER AUTRES	M F	8 10	- -	- -	1 -	- -	1 2	2 5	- -	2 -	- 2	2 1	- -	- -





DECES SELON LA CAUSE ET LE SEXE PAR PROVINCE, ET SELON LA CAUSE, LE SEXE ET L'AGE POUR LE CANADA, 1982  
 CLASSEMENT ALTERNATIF DES ACCIDENTS ET TRAUMATISMES SELON LA NATURE DU TRAUMATISME

AGE (YEARS) - AGE (ANNEES)																		INT. LIST			
00-01	01-04	05-09	10-14	15-19	20-24	25-29	30-34	35-39	40-44	45-49	50-54	55-59	60-64	65-69	70-74	75-79	80-84	85+	NS/ND	LISTE INT.	
-	-	-	-	-	-	-	-	-	-	-	-	1	2	-	-	-	-	-	-	M	N965.9
-	-	-	-	-	-	-	-	-	-	-	-	-	-	-	-	-	-	-	-	F	N966
-	-	1	-	1	-	-	-	-	1	-	-	1	-	-	-	-	-	-	-	M	N966.1
-	-	-	-	1	-	-	-	-	-	-	-	1	-	-	-	-	-	-	-	F	N966.2
-	-	-	-	-	1	-	-	-	-	-	-	-	-	-	-	-	-	-	-	M	N966.3
-	-	1	-	-	-	-	-	-	1	-	-	-	-	-	-	-	-	-	-	F	N967
-	1	-	-	3	7	7	13	7	8	5	12	14	7	3	3	-	-	1	-	M	N967.0
-	1	-	-	1	3	6	6	5	6	4	5	10	6	3	2	2	1	1	-	F	N967.1
-	-	-	-	-	-	1	-	-	-	-	1	-	-	-	-	-	-	-	-	M	N967.4
-	-	-	-	-	-	2	-	-	-	-	2	-	-	-	-	-	-	-	-	F	N967.5
-	-	-	-	1	2	-	1	1	1	1	2	-	-	-	-	-	-	-	-	M	N967.6
-	-	-	-	-	1	2	5	1	-	-	3	4	1	-	1	-	-	-	-	F	N967.8
-	-	-	-	-	2	-	2	-	-	-	-	-	1	2	-	2	-	-	-	M	N967.9
-	-	-	-	1	2	3	2	-	-	1	-	-	-	1	-	-	-	-	-	F	N968
-	-	-	-	-	-	-	-	-	-	-	-	3	-	2	-	-	-	-	-	M	N968.1
-	-	-	-	-	-	-	-	-	1	-	-	1	-	2	-	-	-	-	-	F	N968.2
-	-	-	-	1	1	-	-	-	-	-	-	-	-	-	-	-	-	-	-	M	N968.5
-	-	-	-	1	2	2	1	-	-	-	-	1	-	-	-	-	-	-	-	F	N968.9
-	-	-	-	1	-	-	-	1	-	1	-	1	-	-	-	-	-	-	-	M	N969
-	1	1	-	3	7	9	11	3	5	7	8	6	5	5	2	-	2	-	-	F	N969.0
-	-	-	-	3	4	8	3	3	3	6	4	5	3	2	1	-	1	-	-	M	N969.1
-	-	1	-	3	2	5	7	6	4	5	5	9	1	4	4	-	-	-	-	F	N969.2
-	-	-	-	-	2	1	-	-	-	-	1	-	-	-	1	-	-	-	-	M	N969.3
-	-	-	-	-	-	-	2	-	-	-	-	-	-	-	-	-	-	-	-	F	N969.4
-	-	-	-	1	-	4	-	2	1	2	1	3	2	3	1	-	1	-	-	M	N969.5
-	-	-	-	-	6	1	-	1	-	-	1	-	-	-	-	-	-	-	-	F	N969.7
-	-	-	-	-	-	1	-	-	-	-	-	-	-	-	-	-	-	-	-	M	N969.8
-	-	-	-	-	-	1	-	-	-	-	2	1	1	-	-	-	-	-	-	F	N969.9
-	-	-	-	-	-	-	1	-	-	-	-	-	-	-	-	-	-	-	-	M	N970
-	-	-	-	-	-	-	-	1	-	-	-	-	-	-	-	-	-	-	-	F	N970.0

DEATHS FROM EACH CAUSE FOR PROVINCES BY SEX, AND CANADA BY SEX AND AGE, 1982

ALTERNATIVE CLASSIFICATION OF ACCIDENTS AND VIOLENCE BY NATURE OF INJURY

PROVINCE OF RESIDENCE - PROVINCE DE RESIDENCE

INT. LIST LISTE INT	CAUSE OF DEATH CAUSE DU DECES		CANADA	NFLD. T-N.	PEI. IPE.	N.S. N-E.	N.B. N-B.	QUE. QUE.	ONT. ONT.	MAN. MAN.	SASK. SASK.	ALTA. ALTA.	B-C. C-B.	YUKON YUKON	NWT. T.N-O
N971	AFFECTING THE AUTONOMIC NERVOUS SYSTEM AGISSANT SUR SYSTEME NERVEUX VEGETATIF	M F	3 -	- -	- -	- -	- -	- -	- -	- -	- -	1 -	2 -	- -	- -
N971.0	PARASYMPATHOMIMETICS PARASYMPATHOMIMETIQUES	M F	1 -	- -	- -	- -	- -	- -	- -	- -	- -	- -	1 -	- -	- -
N971.2	SYMPATHOMIMETICS SYMPATHOMIMETIQUES	M F	2 -	- -	- -	- -	- -	- -	- -	- -	- -	1 -	1 -	- -	- -
N972	AFFECTING THE CARDIOVASCULAR SYSTEM AGISSANT SUR APPAREIL CARDIO-VASCULAIRE	M F	15 10	- -	- -	3 -	- -	- -	10 7	- -	- -	2 -	2 1	- -	- -
N972.0	CARDIAC RHYTHM REGULATORS REGULATEURS DU RYTHME CARDIAQUE	M F	5 2	- -	- -	1 -	- -	- -	3 1	- -	- -	- -	1 1	- -	- -
N972.1	CARDIOTONIC GLYCOSIDES AND DRUGS OF SIMILAR ACTION GLUCOSIDES CARDIOTONIQUES ET DROGUES D'ACTION SIMILAIRE	M F	10 8	- -	- -	2 -	- -	- -	7 6	- -	- -	2 -	1 -	- -	- -
N974	WATER, MINERAL AND URIC ACID METABOLISM DRUGS MEDICAMENT AGISSANT SUR METABOLISME HYDRIQUE, MINERAL ET DE L'ACIDE URIQUE	M F	2 2	- -	- -	- -	- -	1 -	- -	- -	- -	1 -	2 -	- -	- -
N974.1	PURINE DERIVATIVE DIURETICS DIURETIQUES XANTHIQUES	M F	- 1	- -	- -	- -	- -	- -	- -	- -	- -	- -	1 -	- -	- -
N974.3	SALURETICS SALIDIURETIQUES	M F	- 1	- -	- -	- -	- -	- -	- -	- -	- -	- -	1 -	- -	- -
N974.7	URIC ACID METABOLISM AGISSANT SUR METABOLISME ACIDE URIQUE	M F	2 -	- -	- -	- -	- -	1 -	- -	- -	- -	1 -	- -	- -	- -
N975	ACTING ON MUSCLES AND RESPIRATORY SYSTEM AFFECTANT MUSCLE ET APPAREIL	M F	3 2	- 1	- -	- -	- -	1 -	2 1	- -	- -	- -	- -	- -	- -
N975.5	EXPECTORANTS EXPECTORANTS	M F	1 -	- -	- -	- -	- -	- -	1 -	- -	- -	- -	- -	- -	- -
N975.7	ANTIASTHMATICS ANTIASTHMATIQUES	M F	2 2	- 1	- -	- -	- -	1 -	1 1	- -	- -	- -	- -	- -	- -
N976	AFFECTING SKIN, MUCOUS MEMBRANE, OPH- THALMOLOGICAL, OTORHINOLARYNGOLOGICAL AFFECTANT PEAU, MUQUEUSES, EN OPHTHALMOLOGIE, OTO-RHINO-LARYNGOLOGIE	M F	6 2	- -	- -	- -	- -	2 -	2 1	1 -	- -	1 -	- -	- -	- -
N976.0	LOCAL ANTI-INFECTIVES AND ANTI-INFLAMMATORY DRUGS ANTI-INFECTIEUX ET ANTI- INFLAMMATOIRES LOCAUX	M F	1 -	- -	- -	- -	- -	- -	- -	1 -	- -	- -	- -	- -	- -
N976.2	LOCAL ASTRINGENTS AND DETERGENTS ASTRINGENTS ET DETERGENTS LOCAUX	M F	3 -	- -	- -	- -	- -	- -	2 -	- -	- -	1 -	- -	- -	- -
N976.4	KERATOLYTICS, KERATOPLASTICS, OTHER HAIR TREATMENTS AND PREPARATIONS KERATOLYTIQUES, KERATOPLASTIQUES, AUTRES PREPARATIONS CAPILLAIRES	M F	2 2	- -	- -	- -	- -	2 -	- 1	- -	- -	1 -	- -	- -	- -
N977	OTHER AND NOS DRUGS AND MEDICAMENTS MEDICAMENTS AUTRES ET SAI	M F	200 186	2 1	- -	8 3	4 4	67 64	69 74	4 4	- 4	22 17	23 13	1 -	- 2
N977.3	ALCOHOL DETERRENTS PRODUITS DE DISSUASION DE L'ALCOOL	M F	1 -	- -	- -	- -	- -	- -	- -	- -	- -	- -	1 -	- -	- -
N977.8	OTHER DRUGS AND MEDICAMENTS AUTRES PRODUITS ET MEDICAMENTS	M F	67 63	- -	- -	4 2	- -	- -	38 40	1 -	- 3	13 11	11 6	- -	1 1
N977.9	UNSPECIFIED DRUG OR MEDICAMENT MEDICAMENTS, SANS PRECISION	M F	132 123	2 1	- -	4 1	4 4	67 64	31 34	3 4	- 1	9 6	11 7	1 -	1 1
N979	OTHER VACCINES AND BIOLOGICAL SUBSTANCES AUTRES VACCINS ET SUBSTANCES BIOLOGIQUES	M F	1 -	- -	- -	- -	- -	1 -	- -	- -	- -	- -	- -	- -	- -
N979.1	RABIES VACCINE ANTIRABIQUE	M F	1 -	- -	- -	- -	- -	1 -	- -	- -	- -	- -	- -	- -	- -
TOTAL	(N960-N979)	M	496	4	-	18	6	126	159	13	15	42	111	2	-
TOTAL	(N960-N979)	F	487	3	-	15	8	117	176	17	15	45	87	-	4
TOXIC EFFECTS OF CHIEFLY NONMEDICINAL SUBSTANCES (N980-N989)															
INTOXICATION, SUBSTANCES ESSENTIELLEMENT NON MEDECINALES (N980-N989)															
N980	ALCOHOL L'ALCOOL	M F	98 37	- -	1 1	4 -	- -	6 1	27 5	4 3	4 3	16 6	35 18	- -	1 -
N980.0	ETHYL ETHYLIQUE	M F	38 18	- -	- -	2 -	- -	- -	7 1	1 1	1 2	8 3	19 11	- -	- -
N980.1	METHYL METHYLIQUE	M F	25 8	- -	- -	- -	- -	4 1	8 1	2 2	1 -	6 2	3 2	- -	1 -



DEATHS FROM EACH CAUSE FOR PROVINCES BY SEX, AND CANADA BY SEX AND AGE, 1982

ALTERNATIVE CLASSIFICATION OF ACCIDENTS AND VIOLENCE BY NATURE OF INJURY

INT.LIST LISTE INT	CAUSE OF DEATH CAUSE DU DECES		PROVINCE OF RESIDENCE - PROVINCE DE RESIDENCE												
			CANADA	NFLD. T-N.	PEI. IPE.	N.S. N-E.	N.B. N-B.	QUE. QUE.	ONT. ONT.	MAN. MAN.	SASK. SASK.	ALTA. ALTA.	B-C. C-B.	YUKON YUKON	NWT. T.N-O
N980.2	ISOPROPYL ISOPROPYLIQUE	M F	2 -	- -	- -	1 -	- -	- -	1 -	- -	- -	- -	- -	- -	
N980.8	OTHER AUTRES	M F	- 1	- -	- -	- -	- -	- -	1 -	- -	- -	- -	- -	- -	
N980.9	UNSPECIFIED SANS PRECISION	M F	33 10	- -	1 1	1 -	- -	2 -	11 2	1 -	2 1	2 1	13 5	- -	
N981	PETROLEUM PRODUCTS PETROLE ET SES DERIVES	M F	1 -	- -	- -	- -	- -	- -	- -	1 -	- -	- -	- -	- -	
N982	SOLVENTS OTHER THAN PETROLEUM-BASED SOLVANTS NON DERIVES DU PETROLE	M F	11 -	- -	- -	1 -	- -	2 -	3 -	2 -	- -	3 -	- -	- -	
N982.3	OTHER CHLORINATED HYDROCARBON SOLVENTS AUTRES HYDROCARBEURES CHLORES UTILISES	M F	1 -	- -	- -	- -	- -	- -	- -	- -	- -	1 -	- -	- -	
N982.8	OTHER AUTRES	M F	10 -	- -	- -	1 -	- -	2 -	3 -	2 -	- -	2 -	- -	- -	
N983	CORROSIVE AROMATICS, ACIDS, CAUSTIC ALKALIS CORROSIFS DE LA SERIE AROMATIQUE, ACIDES ET BASES CAUSTIQUES	M F	8 5	- -	- -	- -	- -	6 2	2 2	- -	- -	- -	1 -	- -	
N983.0	CORROSIVE AROMATICS PRODUITS AROMATIQUES CORROSIFS	M F	- 1	- -	- -	- -	- -	- 1	- -	- -	- -	- -	- -	- -	
N983.1	ACIDS ACIDES	M F	2 -	- -	- -	- -	- -	2 -	- -	- -	- -	- -	- -	- -	
N983.2	CAUSTIC ALKALIS BASES CAUSTIQUES	M F	3 1	- -	- -	- -	- -	3 -	- 1	- -	- -	- -	- -	- -	
N983.9	CAUSTIC, UNSPECIFIED PRODUIT CAUSTIQUE, SANS PRECISION	M F	3 3	- -	- -	- -	- -	1 1	2 1	- -	- -	- -	1 -	- -	
N984	LEAD AND ITS COMPOUNDS PLOMB ET DE SES COMPOSES	M F	2 -	- -	- -	- -	1 -	- -	- -	- -	- -	- -	1 -	- -	
N984.1	ORGANIC LEAD COMPOUNDS COMPOSES ORGANIQUES DU PLOMB	M F	1 -	- -	- -	- -	1 -	- -	- -	- -	- -	- -	- -	- -	
N984.9	UNSPECIFIED SANS PRECISION	M F	1 -	- -	- -	- -	- -	- -	- -	- -	- -	- -	1 -	- -	
N985	OTHER METALS AUTRES METAUX	M F	3 -	- -	- -	- -	- -	2 -	1 -	- -	- -	- -	- -	- -	
N985.1	ARSENIC AND ITS COMPOUNDS ARSENIC ET SES COMPOSES	M F	2 -	- -	- -	- -	- -	2 -	- -	- -	- -	- -	- -	- -	
N985.8	OTHER AUTRES	M F	1 -	- -	- -	- -	- -	- -	1 -	- -	- -	- -	- -	- -	
N986	CARBON MONOXIDE OXYDE DE CARBONE	M F	507 156	14 3	3 3	16 2	12 3	103 30	139 49	23 14	29 9	98 27	65 14	4 -	1 2
N987	OTHER GASES, FUMES OR VAPOURS AUTRES GAZ, FUMEES OU VAPEURS	M F	149 85	4 1	- -	15 8	5 3	25 15	40 21	6 6	14 4	16 13	16 9	1 2	7 3
N987.0	LIQUEFIED PETROLEUM GASES GAZ LIQUEFIES DU PETROLE	M F	2 2	- -	- -	- -	- -	1 1	- -	- -	1 -	- 1	- -	- -	
N987.1	OTHER HYDROCARBON GAS AUTRES HYDROCARBURES GAZEUX	M F	3 -	- -	- -	- -	- -	- -	2 -	- -	- -	1 -	- -	- -	
N987.2	NITROGEN OXIDES OXYDE AZOTIQUE	M F	2 -	- -	- -	2 -	- -	- -	- -	- -	- -	- -	- -	- -	
N987.4	FREON FREON	M F	1 2	- -	- -	- -	- -	- -	1 -	- -	- -	- -	2 -	- -	
N987.6	CHLORINE GAS CHLORE GAZEUX	M F	2 -	- -	- -	- -	- -	- -	- -	- -	1 -	- -	1 -	- -	
N987.7	HYDROCYANIC ACID GAS ACIDE CYANHYDRIQUE (GAZ)	M F	1 -	- -	- -	- -	- -	1 -	- -	- -	- -	- -	- -	- -	
N987.8	OTHER AUTRES	M F	75 43	- -	- -	13 7	3 3	1 -	26 16	4 5	8 1	7 5	13 6	- -	
N987.9	UNSPECIFIED SANS PRECISION	M F	63 38	4 1	- -	- 1	2 -	22 14	11 5	2 1	4 3	8 7	2 1	1 2	7 3
N988	NOXIOUS SUBSTANCES, FOOD SUBSTANCES NOCIVES, ALIMENTS	M F	3 -	- -	- -	- -	- -	- -	2 -	- -	1 -	- -	- -	- -	
N988.1	MUSHROOMS CHAMPIGNONS	M F	2 -	- -	- -	- -	- -	- -	1 -	- -	1 -	- -	- -	- -	





DEATHS FROM EACH CAUSE FOR PROVINCES BY SEX, AND CANADA BY SEX AND AGE, 1982

ALTERNATIVE CLASSIFICATION OF ACCIDENTS AND VIOLENCE BY NATURE OF INJURY

INT. LIST LISTE INT	CAUSE OF DEATH CAUSE DU DECES		PROVINCE OF RESIDENCE - PROVINCE DE RESIDENCE												
			CANADA	NFLD. T-N.	PEI. IPE.	N.S. N-E.	N.B. N-B.	QUE. QUE.	ONT. ONT.	MAN. MAN.	SASK. SASK.	ALTA. ALTA.	B-C. C-B.	YUKON YUKON	NMT. T-N-O
N988.2	BERRIES AND OTHER PLANTS BAIES ET AUTRES PLANTES	M F	1 -	- -	- -	- -	- -	- -	1 -	- -	- -	- -	- -	- -	- -
N989	OTHER AUTRES	M F	34 13	- -	- -	1 -	- -	10 1	14 1	2 1	1 3	2 1	4 6	- -	- -
N989.0	HYDROCYANIC ACID AND CYANIDES ACIDE CYANHYDRIQUE ET CYANURES	M F	10 1	- -	- -	- -	- -	5 -	5 -	- -	- -	- -	- 1	- -	- -
N989.1	STRYCHNINE AND SALTS STRYCHNINE ET SES SELS	M F	3 3	- -	- -	- -	- -	1 -	- -	- -	- 3	2 -	- -	- -	- -
N989.4	OTHER PESTICIDES, NEC AUTRES PESTICIDES, NCA	M F	4 -	- -	- -	- -	- -	2 -	2 -	- -	- -	- -	- -	- -	- -
N989.5	VENOM VENIN	M F	1 -	- -	- -	- -	- -	- -	- -	1 -	- -	- -	- -	- -	- -
N989.8	OTHER AUTRES	M F	11 4	- -	- -	- -	- -	- 1	5 -	1 -	1 -	- 1	4 2	- -	- -
N989.9	UNSPECIFIED SANS PRECISION	M F	5 5	- -	- -	1 -	- -	2 -	2 1	- 1	- -	- -	3 -	- -	- -
TOTAL	(N980-N989)	M	816	18	4	37	18	154	228	38	49	135	121	5	9
TOTAL	(N980-N989)	F	296	4	4	10	6	49	78	24	19	47	48	2	5
OTHER AND UNSPECIFIED EFFECTS OF EXTERNAL CAUSES (N990-N995) EFFETS NOCIFIS DE CAUSES EXTERIEURES AUTRES OU NON PRECISEES (N990-N995)															
N991	EFFECTS OF REDUCED TEMPERATURE EFFETS DU FROID	M F	112 47	4 1	3 -	7 2	3 -	12 7	29 13	9 4	14 7	12 4	12 7	2 -	5 2
N991.3	FROSTBITE OF OTHER AND NOS GELURE DE SIEGES AUTRES OU SAI	M F	- 1	- -	- -	- -	- -	- -	- -	- -	- 1	- -	- -	- -	- -
N991.4	IMMERSION FOOT PIED DE TRANCHEES	M F	1 1	- -	- -	- -	- -	- 1	1 1	- -	- -	- -	- -	- -	- -
N991.5	CHILBLAINS ENGELURES	M F	- 1	- -	- -	- -	- -	- 1	- -	- -	- -	- -	- -	- -	- -
N991.6	HYPOTHERMIA HYPOTHERMIE	M F	58 21	4 1	3 -	3 -	- 1	2 5	18 5	2 2	6 1	10 3	6 7	1 -	3 1
N991.9	UNSPECIFIED SANS PRECISION	M F	53 23	- -	- -	4 2	3 -	10 5	10 7	7 2	8 5	2 1	6 -	1 -	2 1
N992	EFFECTS OF HEAT AND LIGHT EFFETS DE LA CHALEUR ET DE LA LUMIERE	M F	5 2	- -	- -	- -	- -	- -	1 -	- -	- -	- -	4 2	- -	- -
N992.0	HEAT STROKE AND SUNSTROKE COUP DE CHALEUR ET COUP DE SOLEIL	M F	1 -	- -	- -	- -	- -	- -	1 -	- -	- -	- -	- -	- -	- -
N992.8	OTHER HEAT EFFECTS AUTRES EFFETS DE LA CHALEUR	M F	4 2	- -	- -	- -	- -	- -	- -	- -	- -	- -	4 2	- -	- -
N993	EFFECTS OF AIR PRESSURE EFFETS DE LA PRESSION ATMOSPHERIQUE	M F	1 -	- -	- -	- -	- -	- -	1 -	- -	- -	- -	- -	- -	- -
N993.3	CAISSON DISEASE MALADIE DES CAISSONS	M F	1 -	- -	- -	- -	- -	- -	1 -	- -	- -	- -	- -	- -	- -
N994	OTHER EXTERNAL CAUSES AUTRES AGENTS EXTERIEURS	M F	1759 441	69 4	8 -	60 13	54 9	495 156	500 124	90 23	84 11	147 35	241 65	1 -	10 1
N994.1	DROWNING AND NONFATAL SUBMERSION SUBMERSION NON MORTELLE ET NOYADE	M F	887 234	55 4	4 -	42 6	30 7	237 83	224 61	54 14	28 3	67 15	135 40	1 -	10 1
N994.2	HUNGER FAIM	M F	5 4	- -	- -	- -	1 -	1 -	2 2	- -	- -	- -	1 2	- -	- -
N994.4	EXHAUSTION DUE TO EXPOSURE EPUISEMENT DU AUX INTEMPERIES	M F	1 -	- -	- -	- -	- -	1 -	- -	- -	- -	- -	- -	- -	- -
N994.5	EXHAUSTION DUE TO EXCESSIVE EXERTION EPUISEMENT DU A UN EFFORT EXCESSIF	M F	3 -	- -	- -	- -	- -	- -	3 -	- -	- -	- -	- -	- -	- -
N994.7	ASPHYXIATION AND STRANGULATION ASPHYXIE ET STRANGULATION	M F	806 199	14 -	4 -	18 7	22 2	243 71	252 61	35 9	52 7	66 19	100 23	- -	- -
N994.8	ELECTROCUTION AND NONFATAL EFFECTS OF ELECTRIC CURRENT ELECTROCUTION ET EFFETS NON MORTELS DU COURANT ELECTRIQUE	M F	47 3	- -	- -	- -	- -	13 2	17 -	1 -	4 1	8 -	4 -	- -	- -
N994.9	OTHER AUTRES	M F	10 1	- -	- -	- -	1 -	- -	2 -	- -	- -	6 1	1 -	- -	- -
N995	CERTAIN ADVERSE EFFECTS, NEC EFFETS NOCIFIS DIVERS, NCA	M F	4 2	- -	- -	- -	- -	- -	2 1	- -	1 -	- 1	1 -	- -	- -



DEATHS FROM EACH CAUSE FOR PROVINCES BY SEX, AND CANADA BY SEX AND AGE, 1982  
ALTERNATIVE CLASSIFICATION OF ACCIDENTS AND VIOLENCE BY NATURE OF INJURY

INT. LIST LISTE INT	CAUSE OF DEATH CAUSE DU DECES		PROVINCE OF RESIDENCE - PROVINCE DE RESIDENCE												
			CANADA	NFLD. T-N.	PEI. IPE.	N.S. N-E.	N.B. N-B.	QUE. QUE.	ONT. ONT.	MAN. MAN.	SASK. SASK.	ALTA. ALTA.	B-C. C-B.	YUKON YUKON	NHT. T-N-O
N995.0	ANAPHYLACTIC SHOCK CHOC ANAPHYLACTIQUE	M F	2 -	- -	- -	- -	- -	- -	1 -	- -	1 -	- -	- -	- -	
N995.2	UNSPECIFIED ADVERSE EFFECT OF DRUG, MEDICAMENT AND BIOLOGICAL EFFETS NOCIFS NON PRECISES DE MEDICAMENTS ET PRODUITS BIOLOGIQUES	M F	2 1	- -	- -	- -	- -	- -	1 1	- -	- -	- -	1 -	- -	
N995.8	OTHER, NEC AUTRES, NCA	M F	- 1	- -	- -	- -	- -	- -	- -	- -	- -	1 -	- -	- -	
TOTAL	(N990-N995)	M	1881	73	11	67	57	507	533	99	99	159	258	3	
TOTAL	(N990-N995)	F	492	5	-	15	9	163	138	27	18	40	74	15	
COMPLICATIONS OF SURGICAL, MEDICAL CARE, NEC (N996-N999) COMPLICATIONS DES SOINS CHIRURGICAUX ET MEDICAUX, NCA (N996-N999)															
N996	CERTAIN SPECIFIED PROCEDURES CERTAINES INTERVENTIONS PRECISES	M F	12 6	1 -	- -	1 1	1 -	1 -	2 1	1 -	2 -	- -	3 4	- -	
N996.0	MECHANICAL, CARDIAC DEVICE, IMPLANT AND GRAFT MECANIQUE, PROTHESE, IMPLANTATION ET GREFFE CARDIAQUE	M F	2 1	- -	- -	- -	- -	- -	- 1	- -	2 -	- -	- -	- -	
N996.4	MECHANICAL, INTERNAL ORTHOPAEDIC DEVICE, IMPLANT AND GRAFT MECANIQUE DE PROTHESE, IMPLANTATION ET GREFFE ORTHOPEDIQUE INTERNE	M F	- 1	- -	- -	- -	- -	- -	- -	- -	- -	- -	1 -	- -	
N996.5	MECHANICAL, OTHER SPECIFIED PROSTHETIC DEVICE, IMPLANT AND GRAFT MECANIQUE, AUTRE PROTHESE, IMPLANTATION ET GREFFE	M F	1 -	- -	- -	- 1	- -	- -	- -	- -	- -	- -	- -	- -	
N996.6	REACTION DUE TO INTERNAL PROSTHETIC DEVICE, IMPLANT AND GRAFT PROVOQUEES PAR PROTHESE INTERNE IMPLANTATION OU GREFFE	M F	4 2	1 -	- -	- -	- -	- -	- -	1 -	- -	- -	2 2	- -	
N996.7	OTHER, DUE TO INTERNAL PROSTHETIC DEVICE, IMPLANT AND GRAFT AUTRES PROVOQUEES PAR PROTHESE INTERNE, IMPLANTATION OU GREFFE	M F	4 1	- -	- -	1 -	- -	- -	2 -	- -	- -	- -	1 1	- -	
N996.8	TRANSPLANTED ORGAN TRANSPLANTATION D'ORGANE	M F	1 1	- -	- -	1 -	- -	1 -	- -	- -	- -	- -	- -	- -	
N997	AFFECTING SPECIFIED BODY SYSTEMS, NEC AFFECTANT L'ORGANISME, NCA	M F	9 9	- -	1 -	2 1	1 -	- -	3 -	- -	- -	- -	5 5	- -	
N997.0	CENTRAL NERVOUS SYSTEM NIVEAU DU SYSTEME NERVEUX CENTRAL	M F	1 -	- -	- -	- -	- -	- -	- -	- -	- -	- -	1 -	- -	
N997.1	CARDIAC COMPLICATIONS COMPLICATIONS CARDIAQUES	M F	2 3	- -	- -	1 -	1 -	- -	- 1	- -	- -	- -	- 2	- -	
N997.2	PERIPHERAL VASCULAR VASCULAIRES PERIPHERIQUES	M F	3 3	- -	- -	1 -	- -	- -	- 1	- -	- -	- -	2 2	- -	
N997.3	RESPIRATORY RESPIRATOIRES	M F	2 1	- -	1 -	- -	- -	- -	- -	- -	- -	- -	1 -	- -	
N997.4	GASTROINTESTINAL GASTRO-INTESTINALES	M F	1 1	- -	- -	- -	- -	- -	- 1	- -	- -	- -	1 -	- -	
N997.5	URINARY URINAIRES	M F	- 1	- -	- -	- -	- -	- -	- -	- -	- -	- -	- 1	- -	
N998	OTHER PROCEDURES, NEC AUTRES INTERVENTIONS, NCA	M F	18 14	1 -	- -	- -	- -	- -	8 9	1 1	1 -	2 1	5 3	- -	
N998.0	POSTOPERATIVE SHOCK CHOC POSTOPERATOIRE	M F	1 1	1 -	- -	- -	- -	- -	- -	- -	- -	- -	- 1	- -	
N998.1	POSTOPERATIVE HAEMORRHAGE, HAEMATOMA HEMORRAGIE, HEMATOME POSTOPERATOIRES	M F	2 3	- -	- -	- -	- -	- -	- 2	- 1	- -	- -	2 -	- -	
N998.2	ACCIDENTAL PUNCTURE OR LACERATION PERFORATION OU DECHIRURE ACCIDENTELLE	M F	12 8	- -	- -	- -	- -	- -	7 6	1 -	1 -	2 -	1 2	- -	
N998.3	DISRUPTION OF OPERATION WOUND DEHISCENCE DE PLAIE OPERATOIRE	M F	1 -	- -	- -	- -	- -	- -	- -	- -	- -	- -	1 -	- -	
N998.5	POSTOPERATIVE INFECTION INFECTION POSTOPERATOIRE	M F	2 2	- -	- -	- -	- -	- -	1 1	- -	- -	1 -	- -	- -	
N999	MEDICAL CARE, NEC SOINS MEDICAUX, NCA	M F	3 3	- -	- -	- -	- -	1 -	2 3	- -	- -	- -	- -	- -	
N999.2	OTHER VASCULAR AUTRES VASCULAIRES	M F	1 -	- -	- -	- -	- -	- -	1 -	- -	- -	- -	- -	- -	



DEATHS FROM EACH CAUSE FOR PROVINCES BY SEX, AND CANADA BY SEX AND AGE, 1982  
 ALTERNATIVE CLASSIFICATION OF ACCIDENTS AND VIOLENCE BY NATURE OF INJURY

INT.LIST LISTE INT	CAUSE OF DEATH CAUSE DU DECES		PROVINCE OF RESIDENCE - PROVINCE DE RESIDENCE												
			CANADA	NFLD. T-N.	PEI. IPE.	N.S. N-E.	N.B. N-B.	QUE. QUE.	ONT. ONT.	MAN. MAN.	SASK. SASK.	ALTA. ALTA.	B-C. C-B.	YUKON YUKON	NWT. T.N-O
N999.3	OTHER INFECTION AUTRES INFECTIONS	M	-	-	-	-	-	-	-	-	-	-	-	-	-
		F	1	-	-	-	-	-	1	-	-	-	-	-	-
N999.7	RH INCOMPATIBILITY REACTION REACTION DUE A INCOMPATIBILITE RH	M	1	-	-	-	-	1	-	-	-	-	-	-	-
		F	-	-	-	-	-	-	-	-	-	-	-	-	-
N999.9	OTHER AND NOS AUTRES ET SAI	M	1	-	-	-	-	-	1	-	-	-	-	-	-
		F	2	-	-	-	-	2	-	-	-	-	-	-	-
TOTAL TOTAL	(N996-N999) (N996-N999)	M	42	2	1	3	2	2	12	2	3	2	13	-	-
		F	32	-	-	2	-	-	16	1	-	1	12	-	-
TOTAL TOTAL	N XVII. (N800-N999) N XVII. (N800-N999)	M	10045	204	47	389	346	2511	2917	439	566	1075	1473	22	56
		F	4120	40	12	141	130	980	1391	202	192	392	608	11	21

DECES SELON LA CAUSE ET LE SEXE PAR PROVINCE, ET SELON LA CAUSE, LE SEXE ET L'AGE POUR LE CANADA, 1982  
 CLASSEMENT ALTERNATIF DES ACCIDENTS ET TRAUMATISMES SELON LA NATURE DU TRAUMATISME

AGE (YEARS) - AGE (ANNEES)																			INT. LIST		
00-01	01-04	05-09	10-14	15-19	20-24	25-29	30-34	35-39	40-44	45-49	50-54	55-59	60-64	65-69	70-74	75-79	80-84	85+	NS/ND	LISTE INT.	
-	-	-	-	-	-	-	-	-	-	-	-	-	-	-	-	-	-	-	1	- M - F	N999.3
-	-	-	-	-	-	-	-	-	1	-	-	-	-	-	-	-	-	-	-	- M - F	N999.7
-	-	1	-	-	-	-	-	-	-	-	-	-	1	-	-	-	-	-	-	- M - F	N999.9
-	2	-	-	1	-	2	1	2	2	-	2	2	6	3	8	5	2	4	- M - F	TOTAL	
-	-	1	-	-	-	-	1	2	1	-	3	1	6	5	4	4	-	4	- M - F	TOTAL	
48	179	127	230	1099	1400	1128	837	590	542	570	582	566	435	421	387	296	242	340	26 M	TOTAL	
28	103	94	100	279	285	288	228	236	221	175	202	246	207	215	209	216	258	524	6 F	TOTAL	

**SELECTED PUBLICATIONS ON HEALTH STATISTICS**

Obtainable from Publication Sales and Services, Statistics Canada, K1A 0V7.

**Catalogue**

**Vital Statistics and Disease Registries**

- 82-207 Cancer in Canada, A., Bil.
- 82-212 Tuberculosis Statistics, Morbidity and Mortality, A., Bil.
- 84-001 Vital Statistics, Q., Bil.
- 84-203 Causes of Death, Vol. IV, A., Bil.
- 84-204 Births and Deaths, Vol. I, A., Bil.
- 84-205 Marriages and Divorces, Vol. II, A., Bil.
- 84-206 Mortality - Summary List of Causes, Vol. III, A., Bil.

**Analytical Reports**

- 84-532 Life Tables, Canada and Provinces, 1970-1972, 1975-1977, O., Bil.
- 84-542 Principal Vital Statistics by Local Areas, 1981, O., Bil.

**Other**

- 84-530 Canadian Suicide Ratios by Local Areas and by Urban Centres, 1970-1972, O., Bil.
- 84-531 General Mortality, 1950-1972, O., Bil.
- 84-533 Mortality Differences in Canada, 1960-1962 - 1970-1972, O., Bil.
- 84-534 Cancer Mortality by Site, 1960-1973, O., Bil.
- 84-535 Cancer Mortality by Sub-provincial Areas, O., Bil.

**Institutional Statistics**

- 83-201 List of Canadian Hospitals and Special Care Facilities, A., Bil.
- 83-205 Mental Health Statistics, Vol. III, Institutional Facilities, Services and Finances, A., Bil.
- 83-217 Hospital Statistics, Preliminary Annual Report, A., Bil.
- 83-232 Hospital Annual Statistics, A., Bil.

**Institutional Care Statistics**

- 83-204 Mental Health Statistics, Vol. I, Institutional Admissions and Separations, A., Bil.
- 82-206 Hospital Morbidity, A., Bil.
- 82-208 Surgical Procedures and Treatments, A., Bil.
- 82-211 Therapeutic Abortions, A., Bil.

**QUELQUES PUBLICATIONS STATISTIQUES SUR LA SANTÉ**

En vente à Ventes et services de publications, Statistique Canada, Ottawa, K1A 0V7.

**Catalogue**

**Statistiques de l'état civil et des registres de maladies**

- 82-207 Le cancer au Canada, A., Bil.
- 82-212 La statistique de la tuberculose, Morbidité et mortalité, A., Bil.
- 84-001 La statistique de l'état civil, T., Bil.
- 84-203 Causes de décès, vol. IV, A., Bil.
- 84-204 Naissances et décès, vol. I, A., Bil.
- 84-205 Mariages et divorces, vol. II, A., Bil.
- 84-206 Mortalité - Liste sommaire des causes, vol. III, A., Bil.

**Rapports analytiques**

- 84-532 Tables de mortalité, Canada et provinces, 1970-1972, 1975-1977, HS., Bil.
- 84-542 Principales statistiques de l'état civil selon la localité, 1981, HS., Bil.

**Autres publications**

- 84-530 Taux de suicide du Canada, par localité et par centre urbain, 1970-1972, HS., Bil.
- 84-531 Mortalité générale, 1950-1972, HS., Bil.
- 84-533 Variations de la mortalité au Canada, 1960-1972, - 1970-1972, HS., Bil.
- 84-534 Mortalité par cancer selon le siège, 1960-1973, HS., Bil.
- 84-535 Mortalité causée par le cancer par région infra-provinciale, HS., Bil.

**Statistiques des établissements**

- 83-201 Liste des hôpitaux canadiens et des établissements de soins spéciaux, A., Bil.
- 83-205 La statistique de l'hygiène mentale, vol. III, Installations, services et finances des établissements, A., Bil.
- 83-217 La statistique hospitalière, Rapport annuel préliminaire, A., Bil.
- 83-232 La statistique annuelle des hôpitaux, A., Bil.

**Statistiques des soins en établissements**

- 83-204 La statistique de l'hygiène mentale, vol. I, Admissions et radiations des institutions, A., Bil.
- 82-206 La morbidité hospitalière, A., Bil.
- 82-208 Interventions chirurgicales et traitements, A., Bil.
- 82-211 Avortements thérapeutiques, A., Bil.



## Catalogue

### Institutional Care Statistics - Concluded

82-215 Basic Facts on Therapeutic Abortions, A., Bil.

### Community and Other Services Statistics

82-536 Medical Services and Associated Diagnoses - Saskatchewan, O., Bil.

### Social Security Statistics

- 86-201 Social Security: National Programs, A., Bil.  
86-501 Social Security: Provincial Programs, Workmen's/Workers' Compensation, O., Bil.  
86-502 Social Security: Provincial Programs, Criminal Injuries Compensation, O., Bil.  
86-503 Social Security: Provincial Programs, Legal Aids, O., Bil.  
86-504 Social Security: Provincial Programs, Health Insurance, O., Bil.

### Research and Analysis Section

- 82-538E The Health of Canadians: Report of the Canada Health Survey, O., E. and F.  
82-539E Health and Economic Activity: A Time-series Analysis of Canadian Mortality and Unemployment Rates, O., E. and F.  
82-540E Perspectives on Health, O., E. and F.  
82-541 In Sickness and In Health - Health Statistics at a Glance, O., Bil.  
83-520E A Prognosis for Hospitals: The Effects of Population Change on the Need for Hospital Space 1967-2031, O., E. and F.  
83-521E Retirement and Mortality: An Examination of Mortality in a Group of Retired Canadians, O., E. and F.  
83-522E An Analysis of Hospital Expenditures in Canada, O., E. and F.  
84-536 Marriage, Divorce and Mortality: A Life Table Analysis for Canada, O., Bil.

Q. - Quarterly A. - Annual O. - Occasional  
E. - English F. - French Bil. - Bilingual

In addition to the selected publications listed above, Statistics Canada publishes a wide range of statistical reports on Canadian economic and social affairs including detailed reports on the 1971 and 1976 Censuses. A comprehensive catalogue of all current publications is available free on request from Statistics Canada, Ottawa (Canada), K1A 0T6.

## Catalogue

### Statistiques des soins en établissements - fin

82-215 Principales statistiques sur les avortements thérapeutiques, A., Bil.

### Statistiques des services communautaires

82-536 Services médicaux et diagnostics correspondants - Saskatchewan, HS., Bil.

### Statistiques de la sécurité sociale

- 86-201 Sécurité sociale: Programmes nationaux, A., Bil.  
86-501 Sécurité sociale: Programmes provinciaux, Indemnisation des victimes des accidents du travail, HS., Bil.  
86-502 Sécurité sociale: Programmes provinciaux, Indemnisation des victimes d'actes criminels, HS., Bil.  
86-503 Sécurité sociale: Programmes provinciaux, Aide juridique, HS., Bil.  
86-504 Sécurité sociale: Programmes provinciaux, Assurance-santé, HS., Bil.

### Section de la recherche et de l'analyse

- 82-538F La santé des Canadiens: Rapport de l'Enquête Santé Canada, HS., F. et Angl.  
82-539F Influence économique sur la santé des Canadiens: Analyse chronologique de taux canadiens de mortalité et de chômage, HS., F. et Angl.  
82-540F Perspectives sur la Santé, HS., F. et Angl.  
82-541 À la vie à la mort - Aperçu de la statistique de la santé, HS., Bil.  
83-520F Hôpitaux; Horizon 2031: Les effets du mouvement de la population sur les besoins en soins hospitaliers 1967-2031, HS., F. et Angl.  
83-521F La retraite et la mortalité: Examen de la mortalité chez un groupe de retraités canadiens, HS., F. et Angl.  
83-522F Une analyse des dépenses hospitalières au Canada, HS., F. et Angl.  
84-536 Mariage, divorce et mortalité: Analyse des tables de mortalité, Canada, HS., Bil.

T. - Trimestriel A. - Annuel HS. - Hors série  
F. - Français Angl. - Anglais Bil. - Bilingue

Outre les publications ci-dessus énumérées, Statistique Canada publie une grande variété de rapports statistiques sur le Canada tant dans le domaine économique que social, y compris des rapports détaillés sur les recensements de 1971 et 1976. On peut se procurer gratuitement un catalogue complet des publications courantes à Statistique Canada, Ottawa (Canada), K1A 0T6.



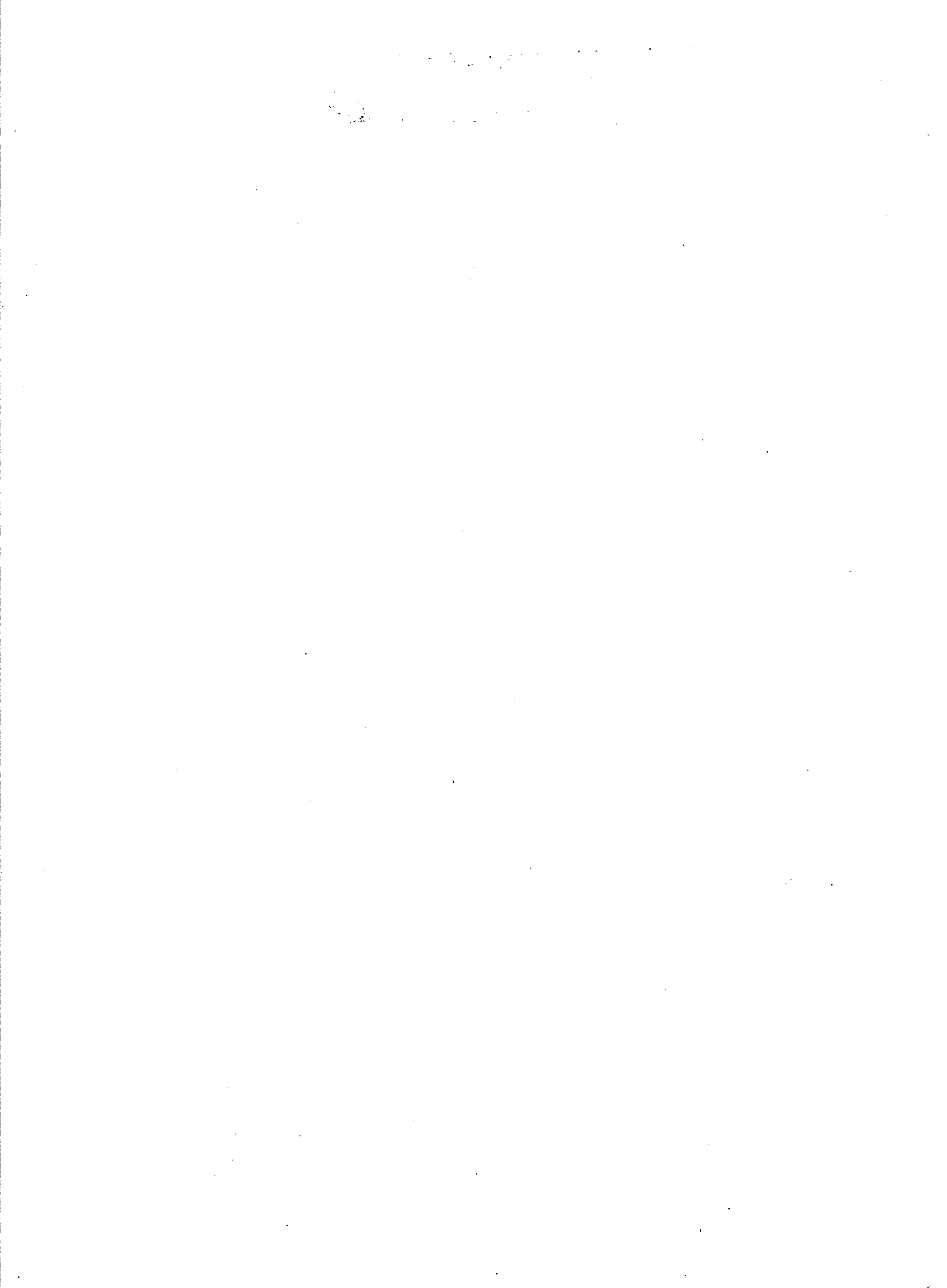

STATISTICS CANADA LIBRARY  
BIBLIOTHÈQUE STATISTIQUE CANADA



1010483196