



Catalogue 84-203 Annual

Catalogue 84-203 Annuel

Causes  
of death  
Vital statistics  
Volume IV.

Detailed categories of the "International  
Classification of Diseases" — ICD

Causes  
de décès  
La statistique de l'état civil  
Volume IV

Selon les catégories détaillées de la  
"Classification internationale des maladies" — CIM

1984

1984

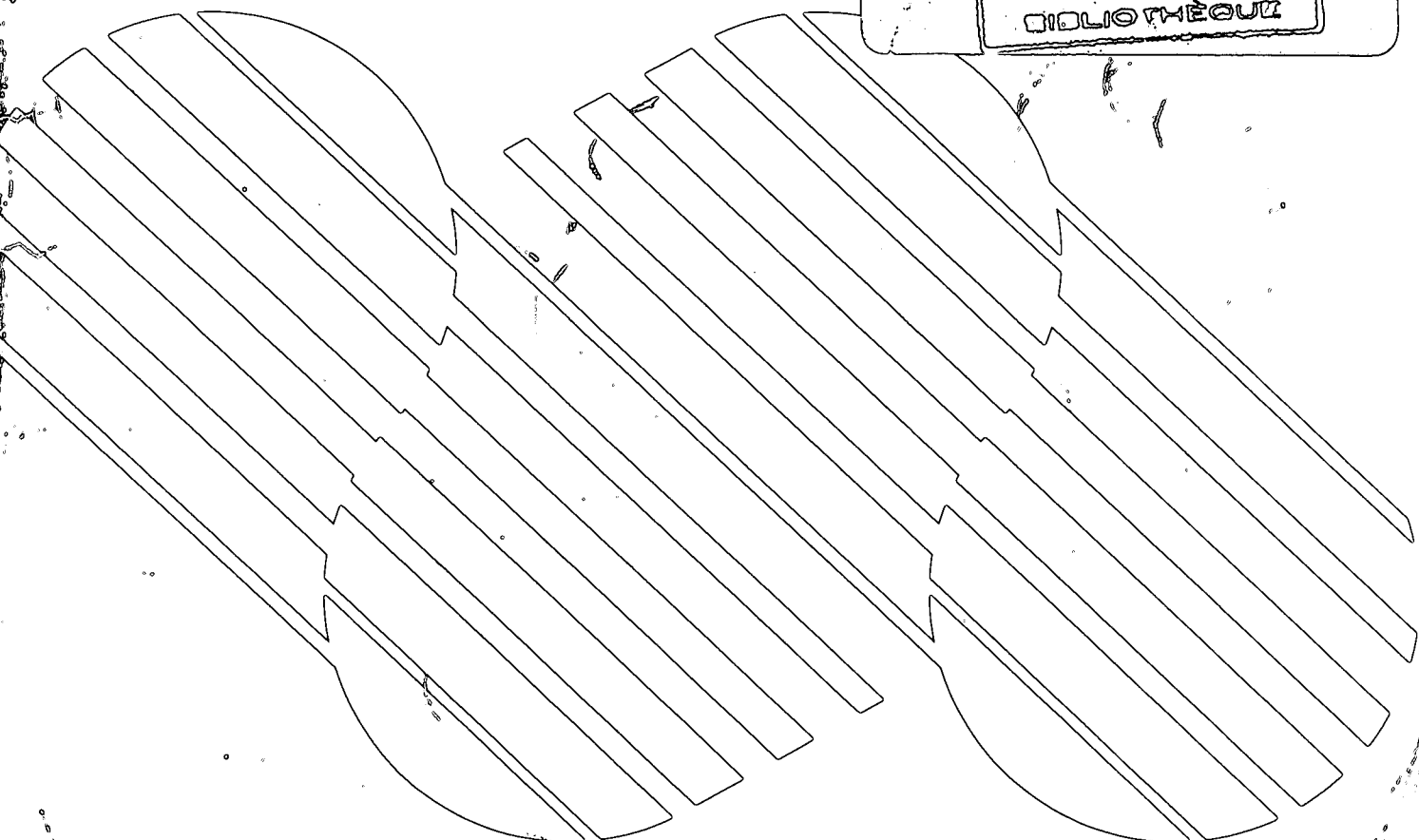
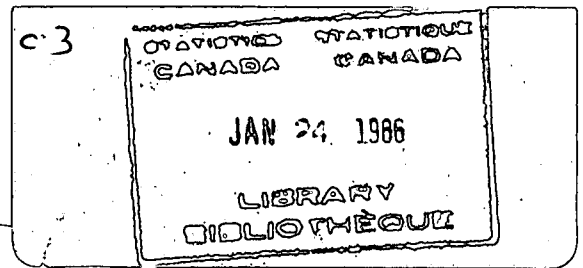

### Data in Many Forms...

Statistics Canada disseminates data in a variety of forms. In addition to publications, both standard and special tabulations are offered on computer print-outs, microfiche and microfilm, and magnetic tapes. Maps and other geographic reference materials are available for some types of data. Direct access to aggregated information is possible through CANSIM, Statistics Canada's machine-readable data base and retrieval system.

### How to Obtain More Information

Inquiries about this publication and related statistics or services should be directed to:

Vital Statistics and Disease Registries Section,

Health Division,

Statistics Canada, Ottawa, K1A 0T6 (Telephone: 991-1772) or to the Statistics Canada reference centre in:

St. John's (772-4073)	Sturgeon Falls (753-4888)
Halifax (426-5331)	Winnipeg (949-4020)
Montréal (283-5725)	Regina (359-5405)
Ottawa (990-8116)	Edmonton (420-3027)
Toronto (966-6586)	Vancouver (666-3691)

Toll-free access is provided in all provinces and territories, for users who reside outside the local dialing area of any of the regional reference centres.

Newfoundland and Labrador	Zenith 0-7037
Nova Scotia, New Brunswick and Prince Edward Island	1-800-565-7192
Quebec	1-800-361-2831
Ontario	1-800-268-1151
Manitoba	1-800-282-8006
Saskatchewan	1(112)800-667-3524
Alberta	1-800-222-6400
British Columbia (South and Central)	112-800-663-1551
Yukon and Northern B.C. (area served by NorthwesTel Inc.)	Zenith 0-8913
Northwest Territories (area served by NorthwesTel Inc.)	Call collect 420-2011

### How to Order Publications

This and other Statistics Canada publications may be purchased from local authorized agents and other community bookstores, through the local Statistics Canada offices, or by mail order to Publication Sales and Services, Statistics Canada, Ottawa, K1A 0T6.

1-(613) 993-7276  
Toronto

Credit Card only (973-8018)

### Des données sous plusieurs formes...

Statistique Canada diffuse les données sous formes diverses. Outre les publications, des totalisations habituelles et spéciales sont offertes sur imprimés d'ordinateur, sur microfiches et microfilms et sur bandes magnétiques. Des cartes et d'autres documents de référence géographiques sont disponibles pour certaines sortes de données. L'accès direct à des données agrégées est possible par le truchement de CANSIM, la base de données ordinaire et le système d'extraction de Statistique Canada.

### Comment obtenir d'autres renseignements

Toutes demandes de renseignements au sujet de cette publication ou de statistiques et services connexes doivent être adressées à:

Section de la statistique de l'état civil et des registres de

maladies,  
Division de la santé,

Statistique Canada, Ottawa, K1A 0T6 (téléphone: 991-1772) ou au centre de consultation de Statistique Canada à:

St. John's (772-4073)	Sturgeon Falls (753-4888)
Halifax (426-5331)	Winnipeg (949-4020)
Montréal (283-5725)	Regina (359-5405)
Ottawa (990-8116)	Edmonton (420-3027)
Toronto (966-6586)	Vancouver (666-3691)

Un service d'appel interurbain sans frais est offert, dans toutes les provinces et dans les territoires, aux utilisateurs qui habitent à l'extérieur des zones de communication locale des centres régionaux de consultation:

Terre-Neuve et Labrador	Zénith 0-7037
Nouvelle-Écosse, Nouveau-Brunswick et Île-du-Prince-Édouard	1-800-565-7192
Québec	1-800-361-2831
Ontario	1-800-268-1151
Manitoba	1-800-282-8006
Saskatchewan	1(112)800-667-3524
Alberta	1-800-222-6400
Colombie-Britannique (sud et centrale)	112-800-663-1551
Yukon et nord de la C.-B. (territoire desservi par la NorthwesTel Inc.)	Zénith 0-8913
Territoires du Nord-Ouest (territoire desservi par la NorthwesTel Inc.)	Appelez à frais virés au 420-2011

### Comment commander les publications

On peut se procurer cette publication et les autres publications de Statistique Canada auprès des agents autorisés et des autres librairies locales, par l'entremise des bureaux locaux de Statistique Canada, ou en écrivant à la Section des ventes et de la distribution des publications, Statistique Canada, Ottawa, K1A 0T6.

1-(613) 993-7276  
Toronto

Carte de crédit seulement (973-8018)

## **Statistics Canada**

Health Division  
Vital Statistics and Disease Registries  
Section

## **Statistique Canada**

Division de la santé  
Section de la statistique de l'état civil et  
des registres de maladies

# **Causes of death**

Vital statistics  
Volume IV

Detailed categories of the "International  
Classification of Diseases" - ICD

1984

# **Causes de décès**

La statistique de l'état civil  
Volume IV

Selon les catégories détaillées de la  
"Classification internationale des maladies" - CIM

1984

Published under the authority of  
the Minister of Supply and  
Services Canada

© Minister of Supply  
and Services Canada 1986

January 1986  
4-2302-533

Price: Canada, \$35.00  
Other Countries, \$36.50

Payment to be made in Canadian funds or equivalent

Catalogue 84-203

ISSN 0380-7533

Ottawa

Publication autorisée par  
le ministre des Approvisionnements et  
Services Canada

© Ministre des Approvisionnements  
et Services Canada 1986

Janvier 1986  
4-2302-533

Prix: Canada, \$35.00  
Autres pays, \$36.50

Paiement en dollars canadiens ou l'équivalent

Catalogue 84-203

ISSN 0380-7533

Ottawa

## Symbols

The following standard symbols are used in Statistics Canada publications:

- .. figures not available.
- ... figures not appropriate or not applicable.
- nil or zero.
- amount too small to be expressed.
- p preliminary figures.
- r revised figures.
- x confidential to meet secrecy requirements of the Statistics Act.

This publication was prepared under the direction of:

- **David F. Bray**, Director,  
Health Division
- **John Silins**, Chief, Vital Statistics and  
Disease Registries Section
- **Joan Lindsay**, Epidemiologist

## Signes conventionnels

Les signes conventionnels suivants sont employés uniformément dans les publications de Statistique Canada:

- .. nombres indisponibles.
- ... n'ayant pas lieu de figurer.
- néant ou zéro.
- nombres infimes.
- p nombres provisoires.
- r nombres rectifiés.
- x confidentiel en vertu des dispositions de la Loi sur la statistique relatives au secret.

Cette publication a été rédigée sous la direction de:

- **David F. Bray**, directeur,  
Division de la santé
- **John Silins**, chef, Section de la statistique de  
l'état civil et des registres de maladies
- **Joan Lindsay**, Épidémiologiste

## Table of Contents

	Page
<b>Introduction</b>	v
Methodological Note	ix
<b>Table</b>	
1. Deaths from Each Cause for Provinces by Sex, and Canada by Sex and Age, 1984	2
Selected Publications on Health Statistics	

## Table des matières

	Page
<b>Introduction</b>	v
Note méthodologique	ix
<b>Tableau</b>	
1. Décès selon la cause et le sexe par province, et selon la cause, le sexe et l'âge pour le Canada, 1984	2
Certaines publications sur la statistique de la santé	



## Introduction

The official mortality statistics for Canada are published in the annual report, *Vital Statistics* (Catalogue 84-206). This publication contains tables on deaths, by cause of death, but classified according to a summary list. In order to meet the need for more detailed data on causes of death, two publications, *Causes of Death, Canada, 1950-1960* (Catalogue 84-514) and *Causes of Death, Canada, 1958-1964* (Catalogue 84-519) provided national totals on the numbers of deaths according to the (detailed) three-digit categories and four-digit sub-categories of the 6th and 7th Revisions of the *International Classification of Diseases*, which were put into effect in Canada in 1950 and 1958 respectively.

To meet the demand for more current and still further detailed data on causes of death, these publications were converted to a regular annual report beginning with the 1965 data year and the report expanded to include the current year's deaths according to the three- and four-digit categories of the International Classification, by sex and province of residence of the decedent and by sex and five-year age groups for Canada. The present report is the 20th such report in this expanded series.

The present report is based on the 9th Revision of the *International Classification of Diseases* (ICD-9) which was put into effect in Canada in 1979. Restructuring of the Classification and some changes in the international underlying cause selection rules have resulted in some break in continuity with previous revisions. Therefore, comparisons of data coded by more than one revision are difficult. Any direct comparisons of ICD-9 categories with previous revisions, either by category number or disease title, should be made with reference to both the ICD-9 and the previous classification(s). In this respect, particular care should be taken with certain categories or sections of the ICD-9, these include; category 558 which contains conditions previously classified to the infectious disease chapter; category 579 which includes some conditions previously found in the chapter on endocrine disorders; categories 390-398 and 424 where assumptions of rheumatic origin are no longer made for certain conditions; categories 401-402, 414 and

Les statistiques officielles concernant la mortalité au Canada sont publiées dans un rapport annuel intitulé *La statistique de l'état civil*, (n° 84-206 au catalogue). Cette publication contient des tableaux sur les décès selon les causes de mortalité, mais elles sont classées d'après une liste sommaire. On pouvait trouver des données plus détaillées sur les causes de mortalité dans deux publications: *Causes de décès, Canada 1950-1960* (n° 84-514 au catalogue) et *Causes de décès, Canada 1958-1964* (n° 84-519 au catalogue), qui fournissaient des totaux nationaux concernant le nombre de décès, selon les catégories détaillées à trois chiffres et les sous-catégories à quatre chiffres des 6<sup>e</sup> et 7<sup>e</sup> Révisions de la *Classification internationale des maladies* (CIM), qui ont été publiées au Canada en 1950 et 1958 respectivement.

Afin de satisfaire à la demande de données plus récentes et encore plus détaillées sur les causes de mortalité, ces publications furent converties, à partir de 1965, en un rapport annuel régulier qui fut élargi pour inclure les décès de l'année visée par catégorie à trois et à quatre chiffres de la CIM, selon le sexe et la province de résidence de la personne décédée, et selon le sexe et les tranches d'âge de cinq ans pour le Canada. Le présent rapport est le 20<sup>e</sup> de cette série.

Il s'agit en outre du rapport basé sur la 9<sup>e</sup> Révision de la *Classification internationale des maladies* (CIM-9), qui a été publiée au Canada en 1979. La restructuration de la Classification et quelques changements dans les critères internationaux de sélection des causes ont amené une rupture de continuité avec les révisions précédentes. Par conséquent, des comparaisons entre les données sont difficiles. Toute comparaison directe des catégories de la CIM-9 avec celles des autres révisions, que ce soit selon le numéro de la catégorie ou selon le nom de la maladie, devrait être faite en référence à la fois à la CIM-9 et aux classifications précédentes. À cet égard, une attention particulière devrait être portée à certaines catégories ou sections de la CIM-9, notamment la catégorie 558, qui contient des maladies précédemment classées dans le chapitre des maladies infectieuses; la catégorie 579, qui contient certaines maladies que l'on trouvait précédemment dans le chapitre des troubles endocriniens; les catégories 390-398 et 424, où l'on ne suppose plus que certaines maladies sont d'origine rhumatismale; les

429 where changes in the assignment of terms and in the linkage rules have caused a change in the case distribution; the categories for asthma, bronchitis, and emphysema (490-493) where linkage is no longer possible; the section entitled "Pregnancy with Abortive Outcome" (630-639) which now includes ectopic pregnancies; the chapter on perinatal conditions where the age restriction has been changed; and the symptoms chapter where certain symptoms have been removed and placed in other chapters relating to specific systems.

The present edition is identical to the previous (1983) edition in both form and content. As indicated in the Introduction to the 1970 report, the reader is cautioned that: because of space limitations the titles of disease categories and sub-categories have been arbitrarily condensed, where necessary, from those appearing in the ICD-9 manual; as in previous editions the three- and four-digit categories for which there were no deaths in the current year have been excluded. The reader is further cautioned that since there was considerable restructuring of the 9th Revision of the International Classification - ICD-9, a direct comparison of categories with previous revisions, either by category number or disease title, cannot, in all cases, be made without reference to the previous classification(s).

catégories 401, 402, 414 et 429, où des changements dans l'attribution des noms des maladies et dans les critères de regroupement sont à l'origine d'une redistribution des cas; les catégories de l'asthme, de la bronchite et de l'emphysème (490-493), qui sont dorénavant distinctes; la section intitulée "Grossesse aboutissant à l'avortement" (630-639), qui comprend maintenant les grossesses ectopiques; le chapitre sur les affections périnatales, où les groupes d'âge ont été modifiés; et le chapitre sur les symptômes, dont certains ont été placés dans d'autres chapitres relatifs à des syndromes précis.

Cette édition est identique à la précédente (1983), à la fois par sa forme et par son contenu. Comme il a été mentionné dans l'Introduction au rapport de 1970, rappelons que, faute d'espace, les titres des catégories et des sous-catégories de maladies ont été condensés arbitrairement au besoin; en outre, comme dans les éditions antérieures, les catégories auxquelles aucun décès n'a été attribuable durant l'année visée sont exclues. Par ailleurs, comme il y a eu restructuration considérable de la CIM, une comparaison directe de la 9<sup>e</sup> Révision avec les autres, que ce soit selon les catégories ou les titres de maladie, ne peut en aucun cas être faite sans référence aux classifications précédentes.



TEXT TABLE I. Population for Provinces by Sex and Canada by Age and Sex, 1984

TABLEAU EXPLICATIF I. Population des provinces selon le sexe et du Canada selon l'âge et le sexe, 1984

Province	Male	Female
	Hommes	Femmes
	'000	
Nfld. - T.-N.	290.9	288.7
P.E.I. - Î.-P.-É.	62.4	62.9
N.S. - N.-É.	430.5	439.4
N.B.	354.0	359.3
Qué.	3,220.8	3,328.2
Ont.	4,395.3	4,542.2
Man.	521.5	535.0
Sask.	503.8	502.4
Alta. - Alb.	1,191.7	1,157.1
B.C. - C.-B.	1,425.4	1,445.3
Yukon	11.3	10.5
N.W.T. - T.N.-O.	25.8	23.6
<b>Total</b>	<b>12,433.5</b>	<b>12,694.4</b>
Canada		
Age	Male	Female
Âge	Hommes	Femmes
	'000	
Under 1 year - Moins de 1 an	<del>189.2</del> 193.7	<del>179.2</del> 183.3
1 - 4 years - ans	<del>756.5</del> 752.0	<del>719.7</del> 715.6
5 - 9 " "	910.7	865.5
10 - 14 " "	944.0	895.3
15 - 19 " "	1,050.0	1,000.7
20 - 24 " "	1,215.0	1,189.3
25 - 29 " "	1,151.8	1,160.3
30 - 34 " "	1,051.3	1,058.4
35 - 39 " "	957.2	950.3
40 - 44 " "	756.2	746.8
45 - 49 " "	639.3	632.9
50 - 54 " "	628.4	622.9
55 - 59 " "	583.8	612.9
60 - 64 " "	519.4	584.1
65 - 69 " "	392.9	465.4
70 - 74 " "	312.3	393.1
75 - 79 " "	198.9	285.1
80 - 84 " "	110.4	182.1
85 + " "	66.3	150.1

Source: Postcensal Estimate of the Population by Sex and Age, Canada and Provinces, June 1, 1984.

Source: Estimation postcensitaire de la population selon le sexe et l'âge, Canada et provinces, 1er juin 1984.



## METHODOLOGICAL NOTE

### Data Compilation

Under a federal-provincial agreement the registration of births, stillbirths, marriages and deaths is the responsibility of the provinces and territories under the appropriate Vital Statistics and other related acts. These acts require not only that the events themselves be reported within a prescribed time but also that certain uniform items of statistical information be recorded. Under this agreement microfilm copies of the registrations are supplied to Statistics Canada for compilation of national vital statistics. Subsequent changes to registrations due to errors or omissions are transmitted to Statistics Canada by means of an appropriate document.

In addition, Quebec, Ontario, Manitoba, Saskatchewan, Alberta and British Columbia supply machine readable statistical abstracts of the events registered.

### Data Processing

Statistics Canada converts to machine readable form data for the Atlantic provinces and the Territories. In addition Statistics Canada codes the cause of death, and other data for Newfoundland and the Territories.

Prior to tabulation all machine readable vital statistics data are subjected to a computer edit. The computer edit identifies all records where the coded information does not match predetermined values or ranges of values and where certain correlations among coded data items do not meet specified rules. All records so identified, are compared to corresponding registrations.

## NOTE MÉTHODOLOGIQUE

### Compilation des données

À la suite d'un accord fédéral-provincial, c'est aux provinces et aux territoires qu'il incombe d'enregistrer les naissances, les mortinaissances, les mariages et les décès, conformément aux lois concernant la statistique de l'état civil et aux autres lois connexes. En vertu de ces lois, il faut non seulement que ces faits soient déclarés dans un délai prescrit mais aussi que certains éléments d'information statistique soient enregistrés. Aux termes de l'accord, les microfilms des enregistrements sont remis à Statistique Canada qui compile la statistique de l'état civil à l'échelle nationale. Les changements ultérieurs apportés aux enregistrements à la suite d'erreurs ou d'omissions sont communiqués à Statistique Canada au moyen d'un document approprié.

De plus, le Québec, l'Ontario, le Manitoba, la Saskatchewan, l'Alberta et la Colombie-Britannique fournissent des analyses statistiques des renseignements enregistrés qui sont lisibles par une machine.

### Traitement des données

Statistique Canada convertit dans une forme lisible par une machine les données qui proviennent des provinces de l'Atlantique et des Territoires et code en outre les causes des décès et d'autres données provenant de Terre-Neuve et des Territoires.

Avant la totalisation, toutes les données de la statistique de l'état civil lisibles par une machine sont soumises à une vérification mécanographique qui repère tous les enregistrements où les renseignements codés ne correspondent pas aux valeurs ou aux gammes de valeurs prédéterminées et où certaines corrélations entre les éléments des données codées ne satisfont pas aux règles prescrites. Toutes les données ainsi identifiées sont comparées aux bulletins correspondants.

## Quality and Coverage

The most recent study of completeness of coverage was done in 1939 at which time it was estimated that in excess of 90% of all events were registered. Because of subsequent administrative and legal developments it is assumed that coverage is nearly 100%. Reports<sup>1,2</sup> have been prepared for 1976 and 1979 which present quality measurements with respect to major demographic and medical characteristics of vital data. The 1976 report is available upon request and the 1979 report will be available when finalized.

Because of operational considerations "cut-off" dates have been established. Records received after the "cut-off" date are not statistically tabulated. The impact of this practice is being assessed.

## Qualité et champ d'observation

La dernière évaluation de la couverture de l'enquête remonte à 1939 et, à cette époque, il a été estimé que plus de 90% de tous les cas avaient été relevés. Par suite de modifications administratives et législatives qui ont été apportées de 100%. Il existe deux rapports<sup>1,2</sup> sur les données de 1976 et 1979 qui présentent une évaluation de la qualité des principales caractéristiques démographiques et médicales de l'état civil. On peut se procurer sur demande le rapport de 1976 et le rapport de 1979 sera disponible dès qu'on disposera de la version finale.

Vu les impératifs de l'exploitation, des dates limites d'inclusion ont été fixées. Les renseignements reçus après ces dates ne sont pas totalisés statistiquement. L'incidence de cette façon d'agir fait actuellement l'objet d'une évaluation.

---

<sup>1</sup> Content Analysis and Quality Assessment of Vital Statistics Data (A Pilot Study), a working paper, Health Division, Statistics Canada, 1981.

<sup>2</sup> Quality Assessment of Causes of Death and Stillbirths - data year 1979.

---

<sup>1</sup> Évaluation de la qualité des statistiques de l'état civil - (Étude-pilote), document de travail, Division de la santé, Statistique Canada, 1981.

<sup>2</sup> Évaluation de la qualité des données sur les causes de décès et de mortinaissances - année 1979.

Statistical Tables

Tableaux statistiques

## DEATHS FROM EACH CAUSE FOR PROVINCES BY SEX, AND CANADA BY SEX AND AGE, 1984

## PROVINCE OF RESIDENCE - PROVINCE DE RESIDENCE

INT.LIST LISTE INT	CAUSE OF DEATH CAUSE DU DECES		CANADA	NFLD. T-N.	PEI. IPE.	N.S. N-E.	N.B. N-B.	QUE. QUE.	ONT. ONT.	MAN. MAN.	SASK. SASK.	ALTA. ALTA.	B-C. C-B.	YUKON YUKON	NWT. T-N-O
I. INFECTIOUS AND PARASITIC DISEASES (001-139)															
I. MALADIES INFECTIEUSES ET PARASITAIRES (001-139)															
INTESTINAL INFECTIOUS DISEASES (001-009)															
MALADIES INFECTIEUSES INTESTINALES (001-009)															
003	OTHER SALMONELLA INFECTIONS AUTRES SALMONELLOSES	M F	6 7	- 1	- -	2 -	- -	1 1	3 3	- -	- 1	- -	- 1	- -	- -
003.0	SALMONELLA GASTROENTERITIS GASTRO-ENTERITE A SALMONELLA	M F	5 3	- -	- -	2 -	- -	- -	3 2	- -	- -	- -	- 1	- -	- -
003.1	SALMONELLA SEPTICAEMIA SEPTICEMIE A SALMONELLA	M F	- 2	- -	- -	- -	- -	- 1	- -	- -	- 1	- -	- -	- -	- -
003.9	UNSPECIFIED SANS PRECISION	M F	1 2	- 1	- -	- -	- -	1 -	- 1	- -	- -	- -	- -	- -	- -
004	SHIGELLOSIS SHIGELLOSE	M F	- 1	- -	- -	- -	- -	- -	- -	- -	- 1	- -	- -	- -	- -
004.9	UNSPECIFIED SANS PRECISION	M F	- 1	- -	- -	- -	- -	- -	- -	- -	- 1	- -	- -	- -	- -
005	OTHER FOOD POISONING (BACTERIAL) AUTRES TOXI-INFECTIONS ALIMENTAIRES	M F	3 3	1 -	- -	- -	- -	1 -	- -	- -	- -	- -	3 -	- -	1 -
005.0	DUE TO STAPHYLOCOCCAL A STAPHYLOCOQUES	M F	1 1	1 -	- -	- -	- -	- -	- -	- -	- -	- -	1 -	- -	- -
005.1	BOTULISM BOTULISME	M F	1 -	- -	- -	- -	- -	- -	- -	- -	- -	- -	- -	- -	1 -
005.2	DUE TO CLOSTRIDIUM PERFRINGENS A CLOSTRIDIUM PERFRINGENS	M F	1 -	- -	- -	- -	- -	1 -	- -	- -	- -	- -	- -	- -	- -
005.8	DUE TO OTHER BACTERIAL A D'AUTRES BACTERIE	M F	- 2	- -	- -	- -	- -	- -	- -	- -	- -	- -	2 -	- -	- -
008	INTESTINAL INFECTIONS DUE TO OTHER ORGANISMS INFECTIONS INTESTINALES DUES A D'AUTRES MICRO-ORGANISMES	M F	11 17	- -	- -	- -	- -	- 1	2 11	2 1	2 -	1 2	4 2	- -	- -
008.0	ESCHERICHIA COLI ESCHERICHIA COLI	M F	- 1	- -	- -	- -	- -	- -	- 1	- -	- -	- -	- -	- -	- -
008.3	PROTEUS (MIRABILIS) (MORGANII) PROTEUS (MIRABILIS) (MORGANIII)	M F	1 -	- -	- -	- -	- -	- -	- -	- -	- -	- -	1 -	- -	- -
008.4	OTHER SPECIFIED BACTERIA AUTRES BACTERIES PRECISEES	M F	- 2	- -	- -	- -	- -	- -	- 2	- -	- -	- -	- -	- -	- -
008.5	BACTERIAL ENTERITIS, UNSPECIFIED ENTERITE BACTERIENNE, SANS PRECISION	M F	1 -	- -	- -	- -	- -	- -	- -	- -	- -	- -	1 -	- -	- -
008.6	ENTERITIS DUE TO SPECIFIED VIRUS ENTERITE DUE A UN VIRUS PRECISE	M F	2 -	- -	- -	- -	- -	- -	- -	- -	- -	1 -	1 -	- -	- -
008.8	OTHER ORGANISM, NEC AUTRES MICRO-ORGANISMES, NCA	M F	7 14	- -	- -	- -	- -	- 1	2 8	2 1	2 -	- 2	1 2	- -	- -
009	ILL-DEFINED INTESTINAL INFECTIONS INFECTIONS INTESTINALES MAL DEFINIES	M F	4 7	- -	- -	- -	- -	- 2	3 4	- -	- -	- -	1 1	- -	- -
009.0	INFECTIONS COLITIS, ENTERITIS, GASTROENTERITIS COLITE, ENTERITE, GASTRO-ENTERITE INFECTIEUSES	M F	3 7	- -	- -	- -	- -	- 2	2 4	- -	- -	- -	1 1	- -	- -
009.2	INFECTIOUS DIARRHOEA DIARRHEE INFECTIEUSE	M F	1 -	- -	- -	- -	- -	- 1	- -	- -	- -	- -	- -	- -	- -
TOTAL	(001-009)	M	24	1	-	2	-	2	8	2	2	1	5	-	1
TOTAL	(001-009)	F	35	1	-	-	-	4	18	1	2	2	7	-	-
TUBERCULOSIS (010-018)															
TUBERCULOSE (010-018)															
011	PULMONARY TUBERCULOSIS TUBERCULOSE PULMONAIRE	M F	68 31	4 3	- -	1 2	- 2	21 5	20 4	2 2	4 2	2 6	14 4	- -	- 1
011.2	LUNG WITH CAVITATION PULMONAIRE CAVITAIRE	M F	1 -	- -	- -	- -	- -	- -	1 -	- -	- -	- -	- -	- -	- -
011.3	BRONCHUS BRONCHES	M F	1 1	- -	- -	- -	- -	- 1	- -	- -	- -	- -	1 -	- -	- -
011.4	TUBERCULOUS FIBROSIS OF LUNG FIBROSE TUBERCULEUSE DU POUMON	M F	- 3	- -	- -	- -	1 -	- -	- -	- -	- -	1 -	1 -	- -	- -
011.5	TUBERCULOUS BRONCHIECTASIS BRONCHECTASIE TUBERCULEUSE	M F	- 1	- -	- -	- -	- -	- -	- -	- -	- -	1 -	- -	- -	- -













## DEATHS FROM EACH CAUSE FOR PROVINCES BY SEX, AND CANADA BY SEX AND AGE, 1984

INT. LIST LISTE INT	CAUSE OF DEATH CAUSE DU DECES		PROVINCE OF RESIDENCE - PROVINCE DE RESIDENCE												
			CANADA	NFLD. T-N.	PEI. IPE.	N.S. N-E.	N.B. N-B.	QUE. QUE.	ONT. ONT.	MAN. MAN.	SASK. SASK.	ALTA. ALTA.	B-C. C-B.	YUKON YUKON	NWT. T.N-O
047.9	UNSPECIFIED SANS PRECISION	M	1	-	-	-	-	-	-	-	1	-	-	-	-
		F	-	-	-	-	-	-	-	-	-	-	-	-	-
048	OTHER ENTEROVIRUS DISEASES OF CNS AUTRES MALADIES A ENTEROVIRUS DU SNC	M	1	-	-	-	-	-	1	-	-	-	-	-	-
		F	1	-	-	-	-	1	-	-	-	-	-	-	-
049	OTHER NON-ARTHROPOD-BORNE VIRAL DISEASES OF CNS AUTRES MALADIES A VIRUS DU SNC NON TRANSMISES PAR LES ARTHROPODES	M	4	-	-	-	-	-	3	-	-	-	1	-	-
		F	5	1	-	-	-	1	2	-	-	1	-	-	-
049.9	UNSPECIFIED SANS PRECISION	M	4	-	-	-	-	-	3	-	-	-	1	-	-
		F	5	1	-	-	-	1	2	-	-	1	-	-	-
TOTAL	(045-049)	M	15	-	-	1	-	3	8	1	-	1	1	-	-
TOTAL	(045-049)	F	20	1	-	-	-	3	11	1	-	3	1	-	-
	VIRAL DISEASES ACCOMPANIED BY EXANTHEM (050-057) MALADIES A VIRUS AVEC EXANTHEM (050-057)														
052	CHICKENPOX VARICELLE	M	3	-	-	-	-	-	2	1	-	-	-	-	-
		F	-	-	-	-	-	-	-	-	-	-	-	-	-
053	HERPES ZOSTER ZONA	M	8	1	-	-	-	-	3	-	-	1	3	-	-
		F	10	-	-	-	-	2	4	-	-	2	2	-	-
053.0	WITH MENINGITIS MENINGITE ZOSTERIENNE	M	-	-	-	-	-	-	-	-	-	-	-	-	-
		F	1	-	-	-	-	-	1	-	-	-	-	-	-
053.1	WITH OTHER NERVOUS SYSTEM COMPLICATIONS AVEC AUTRES COMPLICATIONS NEUROLOGIQUES	M	-	-	-	-	-	-	-	-	-	-	-	-	-
		F	1	-	-	-	-	-	-	-	-	1	-	-	-
053.2	WITH OPHTHALMIC COMPLICATIONS ZONA OPHTHALMIQUE	M	-	-	-	-	-	-	-	-	-	-	-	-	-
		F	1	-	-	-	-	1	-	-	-	-	-	-	-
053.9	WITHOUT MENTION OF COMPLICATION SANS MENTION DE COMPLICATIONS	M	8	1	-	-	-	-	3	-	-	1	3	-	-
		F	7	-	-	-	-	1	3	-	-	1	2	-	-
054	HERPES SIMPLEX HERPES	M	9	-	-	1	-	3	4	-	-	1	-	-	-
		F	13	-	-	-	1	3	4	1	-	3	1	-	-
054.3	HERPETIC MENINGOENCEPHALITIS MENINGO-ENCEPHALITE HERPETIQUE	M	7	-	-	1	-	2	3	-	-	1	-	-	-
		F	12	-	-	-	1	3	3	1	-	3	1	-	-
054.5	HERPETIC SEPTICAEMIA SEPTICEMIE HERPETIQUE	M	1	-	-	-	-	-	1	-	-	-	-	-	-
		F	-	-	-	-	-	-	-	-	-	-	-	-	-
054.7	WITH OTHER COMPLICATIONS AUTRES COMPLICATIONS	M	-	-	-	-	-	-	-	-	-	-	-	-	-
		F	1	-	-	-	-	-	1	-	-	-	-	-	-
054.9	WITHOUT MENTION OF COMPLICATION SANS MENTION DE COMPLICATIONS	M	1	-	-	-	-	1	-	-	-	-	-	-	-
		F	-	-	-	-	-	-	-	-	-	-	-	-	-
055	MEASLES ROUGEOLE	M	-	-	-	-	-	-	-	-	-	-	-	-	-
		F	1	-	-	-	-	-	1	-	-	-	-	-	-
055.9	WITHOUT MENTION OF COMPLICATION SANS MENTION DE COMPLICATIONS	M	-	-	-	-	-	-	-	-	-	-	-	-	-
		F	1	-	-	-	-	-	1	-	-	-	-	-	-
TOTAL	(050-057)	M	20	1	-	1	-	3	9	1	-	2	3	-	-
TOTAL	(050-057)	F	24	-	-	-	1	5	9	1	-	5	3	-	-
	ARTHROPOD-BORNE VIRAL DISEASES (060-066) MALADIES A VIRUS TRANSMISES PAR LES ARTHROPODES (060-066)														
064	VIRAL ENCEPHALITIS TRANSMITTED BY OTHER AND UNSPECIFIED ARTHROPODS ENCEPHALITES A VIRUS TRANSMISES PAR DES ARTHROPODES AUTRES OU NON PRECISES	M	-	-	-	-	-	-	-	-	-	-	-	-	-
		F	1	-	-	-	-	-	1	-	-	-	-	-	-
TOTAL	(060-066)	M	-	-	-	-	-	-	-	-	-	-	-	-	-
TOTAL	(060-066)	F	1	-	-	-	-	-	1	-	-	-	-	-	-
	OTHER DISEASES DUE TO VIRUSES AND CHLAMYDIAE (070-079) AUTRES MALADIES A VIRUS ET A CHLAMYDIA (070-079)														
070	VIRAL HEPATITIS HEPATITE VIRALE	M	38	1	-	-	-	7	15	-	3	1	11	-	-
		F	27	-	-	-	-	12	7	-	-	2	6	-	-
070.1	VIRAL HEPATITIS A WITHOUT MENTION OF HEPATIC COMA HEPATITE VIRALE A SANS MENTION DE COMA HEPATIQUE	M	8	-	-	-	-	1	2	-	2	-	3	-	-
		F	3	-	-	-	-	-	3	-	-	-	-	-	-
070.2	VIRAL HEPATITIS B WITH HEPATIC COMA HEPATITE VIRALE B AVEC COMA HEPATIQUE	M	3	-	-	-	-	-	3	-	-	-	-	-	-
		F	1	-	-	-	-	-	-	-	-	1	-	-	
070.3	VIRAL HEPATITIS B WITHOUT MENTION OF HEPATIC COMA HEPATITE VIRALE B SANS MENTION DE COMA HEPATIQUE	M	15	1	-	-	-	2	5	-	1	1	5	-	-
		F	8	-	-	-	-	2	3	-	-	1	2	-	-

## DECES SELON LA CAUSE ET LE SEXE PAR PROVINCE, ET SELON LA CAUSE, LE SEXE ET L'AGE POUR LE CANADA, 1984

AGE (YEARS) - AGE (ANNEES)																			INT. LIST	
00-01	01-04	05-09	10-14	15-19	20-24	25-29	30-34	35-39	40-44	45-49	50-54	55-59	60-64	65-69	70-74	75-79	80-84	85+	NS/ND	LISTE INT.
1	-	-	-	-	-	-	-	-	-	-	-	-	-	-	-	-	-	-	-	M 047.9
-	-	-	-	-	1	-	-	-	-	-	-	-	-	-	-	-	1	-	-	F 048
-	-	-	-	-	-	-	1	-	-	-	2	-	-	-	1	-	-	-	-	M 049
1	-	1	-	-	1	-	-	-	-	-	-	-	1	1	-	-	-	-	-	F 049
-	-	-	-	-	-	-	1	-	-	-	2	-	-	-	1	-	-	-	-	M 049.9
1	-	1	-	-	1	-	-	-	-	-	-	-	1	1	-	-	-	-	-	F 049.9
1	-	-	2	1	1	-	1	-	-	-	2	-	2	2	2	1	1	2	-	M TOTAL
1	-	1	-	-	2	-	-	1	-	-	1	2	2	5	1	1	2	1	-	F TOTAL
-	1	1	-	-	-	1	-	-	-	-	-	-	-	-	-	-	-	-	-	M 052
-	-	-	-	-	-	-	-	-	-	-	-	-	-	-	-	-	-	-	-	F 052
-	-	-	-	-	-	-	-	-	-	-	-	-	1	-	1	-	3	3	-	M 053
-	-	-	-	-	-	-	-	-	-	-	-	-	1	-	1	2	4	3	-	F 053
-	-	-	-	-	-	-	-	-	-	-	-	-	-	-	-	1	-	-	-	M 053.0
-	-	-	-	-	-	-	-	-	-	-	-	-	-	-	-	-	-	-	-	F 053.0
-	-	-	-	-	-	-	-	-	-	-	-	1	-	-	-	-	-	-	-	M 053.1
-	-	-	-	-	-	-	-	-	-	-	-	-	1	-	-	-	-	-	-	F 053.1
-	-	-	-	-	-	-	-	-	-	-	-	-	-	-	-	-	1	-	-	M 053.2
-	-	-	-	-	-	-	-	-	-	-	-	-	-	-	-	-	-	-	-	F 053.2
-	-	-	-	-	-	-	-	-	-	-	-	-	-	1	1	-	3	3	-	M 053.9
-	-	-	-	-	-	-	-	-	-	-	-	-	-	-	-	1	3	3	-	F 053.9
1	-	-	-	-	-	-	-	1	-	-	1	-	1	1	1	2	-	1	-	M 054
-	-	1	-	1	1	-	-	1	-	-	-	2	2	2	-	2	1	-	-	F 054
-	-	-	-	-	-	-	-	1	-	-	1	-	1	1	-	2	-	1	-	M 054.3
-	-	1	-	1	1	-	-	1	-	-	-	1	2	2	-	2	1	-	-	F 054.3
1	-	-	-	-	-	-	-	-	-	-	-	-	-	-	-	-	-	-	-	M 054.5
-	-	-	-	-	-	-	-	-	-	-	-	-	-	-	-	-	-	-	-	F 054.5
-	-	-	-	-	-	-	-	-	-	-	-	-	1	-	-	-	-	-	-	M 054.7
-	-	-	-	-	-	-	-	-	-	-	-	-	-	-	-	-	-	-	-	F 054.7
-	-	-	-	-	-	-	-	-	-	-	-	-	-	-	1	-	-	-	-	M 054.9
-	-	-	-	-	-	-	-	-	-	-	-	-	-	-	-	-	-	-	-	F 054.9
-	1	-	-	-	-	-	-	-	-	-	-	-	-	-	-	-	-	-	-	M 055
-	-	-	-	-	-	-	-	-	-	-	-	-	-	-	-	-	-	-	-	F 055
-	1	-	-	-	-	-	-	-	-	-	-	-	-	-	-	-	-	-	-	M 055.9
-	-	-	-	-	-	-	-	-	-	-	-	-	-	-	-	-	-	-	-	F 055.9
1	1	1	-	1	1	1	-	1	-	-	1	-	1	2	2	2	3	4	-	M TOTAL
-	1	1	-	1	1	-	-	1	-	-	-	3	2	2	-	4	5	3	-	F TOTAL
-	-	-	-	-	-	-	-	-	-	-	1	-	-	-	-	-	-	-	-	M 064
-	-	-	-	-	-	-	-	-	-	-	-	-	-	-	-	-	-	-	-	F 064
-	-	-	-	-	-	-	-	-	-	-	1	-	-	-	-	-	-	-	-	M TOTAL
-	-	-	-	-	-	-	-	-	-	-	-	-	-	-	-	-	-	-	-	F TOTAL
-	2	-	-	1	1	2	2	3	4	2	2	2	3	6	4	3	2	-	-	M 070
-	1	-	-	-	-	-	-	-	1	-	-	1	-	1	2	1	1	-	-	F 070
-	-	-	-	-	-	-	-	-	-	-	-	-	-	-	1	1	1	-	-	M 070.1
-	-	-	-	-	-	-	-	-	-	-	-	-	-	-	-	-	-	-	-	F 070.1
-	-	-	-	1	-	-	-	-	1	-	-	-	1	1	-	-	-	-	-	M 070.2
-	-	-	-	-	-	-	-	-	-	-	-	-	-	-	-	-	-	-	-	F 070.2
-	-	-	-	-	1	-	2	2	1	1	1	1	1	2	1	1	1	-	-	M 070.3
-	-	-	-	-	-	-	2	-	-	1	-	-	1	1	2	1	-	-	-	F 070.3





## DEATHS FROM EACH CAUSE FOR PROVINCES BY SEX, AND CANADA BY SEX AND AGE, 1984

INT. LIST LISTE INT	CAUSE OF DEATH CAUSE DU DECES		PROVINCE OF RESIDENCE - PROVINCE DE RESIDENCE												
			CANADA	NFLD. T.-N.	PEI. IPE.	N.S. N.-E.	N.B. N.-B.	QUE. QUE.	ONT. ONT.	MAN. MAN.	SASK. SASK.	ALTA. ALTA.	B-C. C-B.	YUKON YUKON	NWT. T.N-O
097.9	SYPHILIS, UNSPECIFIED SYPHILIS, SANS PRECISION	M F	- 1	- 1	- -	- -	- -	- -	- -	- -	- -	- -	- -	- -	
TOTAL	(090-099)	M	7	-	-	-	-	3	-	1	-	2	1	-	
TOTAL	(090-099)	F	5	1	-	1	-	1	1	1	-	-	-	-	
	OTHER SPIROCHAETAL DISEASES (100-104) AUTRES INFECTIONS A SPIROCHETES (100-104)														
100	LEPTOSPIROSIS LEPTOSPIROSE	M F	1 -	- -	- -	- -	- -	- -	1 -	- -	- -	- -	- -	- -	
100.9	UNSPECIFIED SANS PRECISION	M F	1 -	- -	- -	- -	- -	- -	1 -	- -	- -	- -	- -	- -	
TOTAL	(100-104)	M	1	-	-	-	-	-	1	-	-	-	-	-	
TOTAL	(100-104)	F	-	-	-	-	-	-	-	-	-	-	-	-	
	MYCOSES (110-118) MYCOSES (110-118)														
112	CANDIDIASIS CANDIDOSES	M F	10 11	- -	- -	1 -	- 1	1 2	5 3	2 -	1 1	- 4	- -	- -	
112.0	OF MOUTH BUCCALE	M F	- 1	- -	- -	- -	- -	- -	- -	- -	- 1	- -	- -	- -	
112.4	OF LUNG DU POUMON	M F	1 1	- -	- -	1 -	- -	- -	- 1	- -	- -	- -	- -	- -	
112.5	DISSEMINATED DISSEMINEE	M F	3 3	- -	- -	- -	- -	- -	3 2	- -	- -	1 -	- -	- -	
112.8	OF OTHER SITES D'AUTRES SIEGES	M F	3 2	- -	- -	- -	- 1	1 -	1 -	1 -	- -	- 1	- -	- -	
112.9	OF UNSPECIFIED SITE SIEGE NON PRECISE	M F	3 4	- -	- -	- -	- -	- 2	1 -	1 -	1 -	- 2	- -	- -	
114	COCCIDIOIDOMYCOSIS COCCIDIOIDOMYCOSE	M F	1 -	- -	- -	- -	- -	- -	- -	- -	- -	1 -	- -	- -	
115	HISTOPLASMOSIS HISTOPLASMOSE	M F	2 1	- -	- -	- -	- -	1 -	1 -	- -	- -	- 1	- -	- -	
115.9	UNSPECIFIED SANS PRECISION	M F	2 1	- -	- -	- -	- -	1 -	1 -	- -	- -	1 -	- -	- -	
116	BLASTOMYCOTIC INFECTION BLASTOMYCOSE	M F	- 1	- -	- -	- -	- -	- -	- 1	- -	- -	- -	- -	- -	
116.0	BLASTOMYCOSIS BLASTOMYCOSE	M F	- 1	- -	- -	- -	- -	- -	- 1	- -	- -	- -	- -	- -	
117	OTHER MYCOSES AUTRES MYCOSES	M F	10 10	- -	- -	- -	1 -	- 3	4 2	- 1	- 2	1 1	4 1	- -	
117.3	ASPERGILLOSIS ASPERGILLOSES	M F	9 4	- -	- -	- -	1 -	- 2	3 -	- -	- 1	1 1	4 -	- -	
117.5	CRYPTOCOCCOSIS CRYPTOCOCCOSES	M F	1 4	- -	- -	- -	- -	- 1	1 1	- -	- 1	- -	- 1	- -	
117.7	ZYGOMYCOSIS ZYGOMYCETUSES	M F	- 2	- -	- -	- -	- -	- -	- 1	- 1	- -	- -	- -	- -	
TOTAL	(110-118)	M	23	-	-	1	1	2	10	2	1	2	4	-	
TOTAL	(110-118)	F	23	-	-	-	1	5	6	1	3	6	1	-	
	HELMINTHIASES (120-129) HELMINTHIASES (120-129)														
122	ECHINOCOCCOSIS ECHINOCOCCOSE	M F	1 -	- -	- -	- -	- -	- -	1 -	- -	- -	- -	- -	- -	
122.9	OTHER AND UNSPECIFIED AUTRE ET SANS PRECISION	M F	1 -	- -	- -	- -	- -	- -	1 -	- -	- -	- -	- -	- -	
TOTAL	(120-129)	M	1	-	-	-	-	-	1	-	-	-	-	-	
TOTAL	(120-129)	F	-	-	-	-	-	-	-	-	-	-	-	-	
	OTHER INFECTIOUS AND PARASITIC DISEASES (130-136) AUTRES MALADIES INFECTIEUSES ET PARASITAIRES (130-136)														
135	SARCOIDOSIS SARCOIDOSE	M F	12 11	- 2	- -	- -	1 -	3 1	4 3	- 1	- -	3 -	1 4	- -	
136	OTHER AND UNSPECIFIED AUTRES ET SANS PRECISION	M F	21 14	- -	- -	1 -	1 -	2 7	7 2	- 1	2 1	4 1	4 3	- -	
136.1	BEHCET'S SYNDROME SYNDROME DE BEHCET	M F	1 -	- -	- -	- -	- -	- -	- -	- -	1 -	- -	- -	- -	
136.3	PNEUMOCYSTOSIS PNEUMOCYSTOSE	M F	14 7	- -	- -	- -	- -	1 1	5 2	- 1	1 1	4 -	3 2	- -	



## DECES SELON LA CAUSE ET LE SEXE PAR PROVINCE, ET SELON LA CAUSE, LE SEXE ET L'AGE POUR LE CANADA, 1984

AGE (YEARS) - AGE (ANNEES)

INT. LIST

00-01	01-04	05-09	10-14	15-19	20-24	25-29	30-34	35-39	40-44	45-49	50-54	55-59	60-64	65-69	70-74	75-79	80-84	85+	NS/ND	LISTE INT.
-	-	-	-	-	-	-	-	-	-	-	-	-	-	-	-	-	-	1	-	- M 097.9 - F
-	-	-	-	-	-	-	-	-	-	-	-	-	-	-	2	-	4	2	-	- M TOTAL - F TOTAL
-	-	-	-	-	-	-	-	-	-	1	-	-	-	-	-	-	-	-	-	- M 100 - F
-	-	-	-	-	-	-	-	-	-	1	-	-	-	-	-	-	-	-	-	- M 100.9 - F
-	-	-	-	-	-	-	-	-	-	1	-	-	-	-	-	-	-	-	-	- M TOTAL - F TOTAL
1	1	-	-	-	1	-	-	1	1	-	1	1	1	4	-	1	-	-	2	- M 112 - F
-	-	-	-	-	-	-	-	-	-	-	-	1	-	-	-	-	-	-	-	- M 112.0 - F
-	-	-	-	-	1	-	-	-	-	-	1	-	-	-	-	-	-	-	-	- M 112.4 - F
-	-	-	-	-	-	-	-	-	-	-	1	-	1	2	-	-	-	-	2	- M 112.5 - F
-	1	-	-	-	-	-	-	1	1	-	-	-	-	1	-	-	-	-	-	- M 112.8 - F
1	-	-	-	-	-	-	-	-	-	-	-	1	1	1	1	1	-	-	-	- M 112.9 - F
-	-	-	-	-	-	-	-	-	-	-	-	-	-	-	-	1	-	-	-	- M 114 - F
-	-	-	-	-	-	-	-	-	-	-	1	-	-	1	-	-	-	-	-	- M 115 - F
-	-	-	-	-	-	-	-	-	-	-	1	-	1	-	-	-	-	-	-	- M 115.9 - F
-	-	-	-	-	-	-	-	1	-	-	-	-	-	-	-	-	-	-	-	- M 116 - F
-	-	-	-	-	-	-	-	1	-	-	-	-	-	-	-	-	-	-	-	- M 116.0 - F
-	-	-	1	-	1	1	-	-	-	-	2	1	-	5	2	2	-	-	-	- M 117 - F
-	-	-	1	-	1	1	-	-	-	-	1	1	-	2	1	2	-	-	-	- M 117.3 - F
-	-	-	-	-	1	-	-	-	-	-	1	-	-	2	-	-	-	-	-	- M 117.5 - F
-	-	-	-	-	-	-	-	-	-	-	-	-	-	-	1	1	-	-	-	- M 117.7 - F
1	1	-	1	-	1	1	-	1	1	-	4	2	1	6	1	4	-	-	2	- M TOTAL - F TOTAL
-	-	-	-	-	-	-	-	-	-	-	-	-	1	-	-	-	-	-	-	- M 122 - F
-	-	-	-	-	-	-	-	-	-	-	-	-	1	-	-	-	-	-	-	- M 122.9 - F
-	-	-	-	-	-	-	-	-	-	-	-	-	1	-	-	-	-	-	-	- M TOTAL - F TOTAL
-	-	-	-	-	1	1	-	-	2	-	1	4	1	1	-	2	4	-	-	- M 135 - F
3	1	1	1	1	-	1	-	1	1	1	1	1	2	1	2	3	2	1	3	- M 136 - F
-	-	-	-	-	-	-	-	-	-	-	1	-	-	-	-	-	-	-	-	- M 136.1 - F
2	1	1	1	1	-	-	1	1	1	1	1	1	1	1	-	-	-	1	-	- M 136.3 - F

## DEATHS FROM EACH CAUSE FOR PROVINCES BY SEX, AND CANADA BY SEX AND AGE, 1984

INT. LIST LISTE INT	CAUSE OF DEATH CAUSE DU DECES		CANADA	PROVINCE OF RESIDENCE - PROVINCE DE RESIDENCE											
				NFLD. T-N.	PEI. IPE.	N.S. N-E.	N.B. N-B.	QUE. QUE.	ONT. ONT.	MAN. MAN.	SASK. SASK.	ALTA. ALTA.	B-C. C-B.	YUKON YUKON	NWT. T.N-O
136.9	UNSPECIFIED SANS PRECISION	M	6	-	-	1	1	1	2	-	-	-	1	-	-
		F	7	-	-	-	-	6	-	-	-	-	1	-	-
TOTAL	(130-136)	M	33	-	-	1	2	5	11	-	2	7	5	-	-
TOTAL	(130-136)	F	25	2	-	-	-	8	5	2	1	-	7	-	-
LATE EFFECTS OF INFECTIOUS AND PARASITIC DISEASES (137-139) SEQUELLES DES MALADIES INFECTIEUSES ET PARASITAIRES (137-139)															
137	LATE EFFECTS OF TUBERCULOSIS SEQUELLES DE LA TUBERCULOSE	M	25	3	-	1	2	9	4	2	-	1	2	-	1
		F	31	1	-	1	-	7	13	2	-	-	4	-	3
137.0	RESPIRATORY OR UNSPECIFIED APPAREIL RESPIRATOIRE OU SAI	M	25	3	-	1	2	9	4	2	-	1	2	-	1
		F	30	-	-	1	-	7	13	2	-	-	4	-	3
137.3	BONES AND JOINTS OS ET ARTICULATIONS	M	-	-	-	-	-	-	-	-	-	-	-	-	-
		F	1	1	-	-	-	-	-	-	-	-	-	-	-
138	LATE EFFECTS OF ACUTE POLIOMYELITIS SEQUELLES DE LA POLIOMYELITE AIGUE	M	2	-	-	-	-	1	-	-	-	-	1	-	-
		F	3	-	-	-	-	-	-	-	1	-	2	-	-
139	OTHER INFECTIOUS AND PARASITIC DISEASES AUTRES MALADIES INFECTIEUSES ET	M	11	-	-	-	-	-	8	-	2	1	-	-	-
		F	1	-	-	-	-	-	1	-	-	-	-	-	-
139.0	VIRAL ENCEPHALITIS ENCEPHALITES VIRALES	M	2	-	-	-	-	-	2	-	-	-	-	-	-
		F	-	-	-	-	-	-	-	-	-	-	-	-	-
139.8	OTHER AND UNSPECIFIED AUTRES OU NON PRECISEES	M	9	-	-	-	-	-	6	-	2	1	-	-	-
		F	1	-	-	-	-	-	1	-	-	-	-	-	-
TOTAL	(137-139)	M	38	3	-	1	2	10	12	2	2	2	3	-	1
TOTAL	(137-139)	F	35	1	-	1	-	7	14	2	1	-	6	-	3
TOTAL	(001-139)	M	515	15	-	25	14	115	170	23	26	46	78	1	2
TOTAL	(001-139)	F	481	14	1	22	12	114	147	17	19	48	82	-	5

II. NEOPLASMS (140-239)  
II. TUMEURS (140-239)MALIGNANT NEOPLASM OF LIP, ORAL CAVITY AND PHARYNX (140-149)  
TUMEURS MALIGNES DES LEVRES, CAVITE BUCCALE ET PHARYNX (140-149)

140	LIP LEVRES	M	19	-	-	2	-	8	6	1	-	1	1	-	-
		F	2	-	-	-	-	-	-	-	-	1	1	-	-
140.0	UPPER, VERMILION BORDER SUPERIEURE, BORD LIBRE	M	-	-	-	-	-	-	-	-	-	1	-	-	-
		F	1	-	-	-	-	-	-	-	-	-	-	-	-
140.1	LOWER, VERMILION BORDER INFERIEURE, BORD LIBRE	M	7	-	-	1	-	4	2	-	-	-	-	-	-
		F	-	-	-	-	-	-	-	-	-	-	-	-	-
140.9	UNSPECIFIED, VERMILION BORDER SANS PRECISION, BORD LIBRE	M	12	-	-	1	-	4	4	1	-	1	1	-	-
		F	1	-	-	-	-	-	-	-	-	-	1	-	-
141	TONGUE LANGUE	M	149	3	1	4	3	43	46	10	4	14	21	-	-
		F	62	-	-	5	2	11	20	3	4	7	10	-	-
141.0	BASE BASE	M	21	-	-	-	1	11	5	1	-	1	2	-	-
		F	7	-	-	-	-	5	2	-	-	-	-	-	-
141.4	ANTERIOR TWO-THIRDS, PART UNSPECIFIED DEUX TIERS ANTERIEURS, SANS PRECISION	M	1	-	-	-	-	-	-	-	-	-	1	-	-
		F	1	-	-	1	-	-	-	-	-	-	-	-	-
141.6	LINGUAL TONSIL AMYGALE LINGUALE	M	4	2	-	-	-	-	-	2	-	-	-	-	-
		F	4	-	-	-	1	-	-	1	-	-	2	-	-
141.9	UNSPECIFIED SANS PRECISION	M	123	1	1	4	2	32	41	7	4	13	18	-	-
		F	50	-	-	4	1	6	18	2	4	7	8	-	-
142	MAJOR SALIVARY GLANDS GLANDES SALIVAIRES PRINCIPALES	M	40	1	-	1	1	8	13	4	2	7	3	-	-
		F	28	1	-	3	-	10	9	-	-	3	2	-	-
142.0	PAROTID GLAND GLANDE PAROTIDE	M	31	1	-	1	1	5	10	2	2	6	3	-	-
		F	18	-	-	1	-	8	5	-	-	3	1	-	-
142.1	SUBMANDIBULAR GLAND GLANDE SOUS-MAXILLAIRE	M	4	-	-	-	-	1	2	-	-	1	-	-	-
		F	5	-	-	-	-	1	4	-	-	-	-	-	-
142.9	SITE UNSPECIFIED SIEGE NON PRECISE	M	5	-	-	-	-	2	1	2	-	-	-	-	-
		F	5	1	-	2	-	1	-	-	-	-	1	-	-
143	GUM GENCIVES	M	11	1	-	-	-	2	5	-	2	-	1	-	-
		F	8	-	-	1	-	3	4	-	-	-	-	-	-
143.0	UPPER GUM GENCIVE SUPERIEURE	M	4	-	-	-	-	1	2	-	1	-	-	-	-
		F	1	-	-	-	-	-	1	-	-	-	-	-	-
143.1	LOWER GUM GENCIVE INFERIEURE	M	1	-	-	-	-	-	1	-	-	-	-	-	-
		F	3	-	-	-	-	1	2	-	-	-	-	-	-
143.9	GUM, UNSPECIFIED GENCIVE, SANS PRECISION	M	6	1	-	-	-	1	2	-	1	-	1	-	-
		F	4	-	-	1	-	2	1	-	-	-	-	-	-

## DECES SELON LA CAUSE ET LE SEXE PAR PROVINCE, ET SELON LA CAUSE, LE SEXE ET L'AGE POUR LE CANADA, 1984

AGE (YEARS) - AGE (ANNEES)																			INT. LIST		
00-01	01-04	05-09	10-14	15-19	20-24	25-29	30-34	35-39	40-44	45-49	50-54	55-59	60-64	65-69	70-74	75-79	80-84	85+	NS/ND	LISTE INT.	
1	-	-	-	-	-	-	-	-	-	-	-	1	1	-	2	-	2	-	3	- M	136.9
3	1	1	1	1	1	1	1	1	3	1	2	5	3	2	2	-	3	1	3	- M	TOTAL
-	-	-	-	-	1	2	1	-	2	1	-	3	1	-	4	3	4	3	- F	TOTAL	
-	-	-	-	-	-	-	1	-	1	-	-	2	3	4	4	8	4	-	- M	137	
-	-	-	-	-	-	-	-	-	-	-	-	3	4	2	11	3	5	1	- F	137	
-	-	-	-	-	-	-	1	-	1	-	-	2	3	4	4	8	4	-	- M	137.0	
-	-	-	-	-	-	-	-	-	-	-	-	3	4	2	11	2	5	1	- F	137.0	
-	-	-	-	-	-	-	-	-	-	-	-	-	-	-	-	1	-	-	- M	137.3	
-	-	-	-	-	-	-	-	-	-	-	-	-	-	-	-	-	-	-	- F	137.3	
-	-	-	-	-	-	-	-	-	1	-	-	-	1	-	-	-	-	-	- M	138	
-	-	-	-	-	-	-	-	-	-	-	1	-	1	-	-	-	1	-	- F	138	
-	1	1	-	-	-	2	-	-	-	-	-	2	-	1	2	1	1	-	- M	139	
-	-	-	-	-	-	-	-	-	-	-	-	-	1	-	-	-	-	-	- F	139	
-	-	1	-	-	-	-	-	-	-	-	-	-	-	-	-	1	-	-	- M	139.0	
-	-	-	-	-	-	-	-	-	-	-	-	-	-	-	-	-	-	-	- F	139.0	
-	1	-	-	-	-	2	-	-	-	-	-	2	-	1	2	-	1	-	- M	139.8	
-	-	-	-	-	-	-	-	-	-	-	-	-	1	-	-	-	-	-	- F	139.8	
-	1	1	-	-	-	2	-	-	1	-	-	4	4	5	6	9	5	-	- M	TOTAL	
21	15	4	6	3	4	10	9	8	17	13	25	36	46	61	57	72	53	54	1 M	TOTAL	
19	10	6	2	4	12	4	9	6	10	8	17	28	28	49	57	64	58	90	- F	TOTAL	
-	-	-	-	-	-	-	-	-	-	-	3	1	-	1	4	3	2	5	- M	140	
-	-	-	-	-	-	-	-	-	-	-	-	-	-	-	1	1	-	-	- F	140	
-	-	-	-	-	-	-	-	-	-	-	-	-	-	-	-	1	-	-	- M	140.0	
-	-	-	-	-	-	-	-	-	-	-	-	-	-	-	-	-	-	-	- F	140.0	
-	-	-	-	-	-	-	-	-	-	-	2	1	-	-	1	1	1	1	- M	140.1	
-	-	-	-	-	-	-	-	-	-	-	-	-	-	-	-	-	-	-	- F	140.1	
-	-	-	-	-	-	-	-	-	-	-	1	-	-	1	3	2	1	4	- M	140.9	
-	-	-	-	-	-	-	-	-	-	-	-	-	-	-	1	-	-	-	- F	140.9	
-	-	-	-	-	-	-	1	2	2	7	12	22	31	25	15	15	9	8	- M	141	
-	-	-	-	1	-	-	1	-	1	3	4	10	3	7	5	10	4	13	- F	141	
-	-	-	-	-	-	-	-	-	-	1	2	4	5	5	2	2	-	-	- M	141.0	
-	-	-	-	-	-	-	-	-	1	1	1	1	1	-	-	-	-	1	- F	141.0	
-	-	-	-	-	-	-	-	-	-	-	-	-	-	1	-	-	-	-	- M	141.4	
-	-	-	-	-	-	-	-	-	-	-	-	-	-	-	-	-	-	-	- F	141.4	
-	-	-	-	-	-	-	-	-	-	-	1	-	1	1	-	-	1	-	- M	141.6	
-	-	-	-	-	-	-	-	-	-	-	-	1	-	-	2	-	1	-	- F	141.6	
-	-	-	-	1	-	-	1	2	2	6	9	18	25	18	13	13	8	8	- M	141.9	
-	-	-	-	-	-	-	1	-	-	2	4	7	2	7	3	8	3	12	- F	141.9	
-	-	-	-	-	-	-	-	-	1	1	4	5	5	7	5	6	2	4	- M	142	
-	-	-	-	-	-	-	-	-	-	2	1	1	3	5	6	4	2	4	- F	142	
-	-	-	-	-	-	-	-	-	1	4	4	4	3	7	2	4	2	4	- M	142.0	
-	-	-	-	-	-	-	-	-	2	1	1	1	2	3	2	2	2	3	- F	142.0	
-	-	-	-	-	-	-	-	-	-	-	-	-	2	-	1	1	-	-	- M	142.1	
-	-	-	-	-	-	-	-	-	-	-	-	-	1	-	2	1	-	-	- F	142.1	
-	-	-	-	-	-	-	-	-	1	-	-	1	-	-	2	1	-	1	- M	142.9	
-	-	-	-	-	-	-	-	-	-	-	-	-	-	-	3	1	-	1	- F	142.9	
-	-	-	-	-	-	-	-	-	-	-	-	-	2	2	2	2	2	1	- M	143	
-	-	-	-	-	-	-	-	-	1	1	2	1	-	2	-	-	1	-	- F	143	
-	-	-	-	-	-	-	-	-	-	-	-	-	1	-	1	1	1	-	- M	143.0	
-	-	-	-	-	-	-	-	-	-	-	-	-	-	1	-	-	-	-	- F	143.0	
-	-	-	-	-	-	-	-	-	-	-	2	-	-	-	-	-	1	-	- M	143.1	
-	-	-	-	-	-	-	-	-	-	-	-	-	-	1	-	-	-	-	- F	143.1	
-	-	-	-	-	-	-	-	-	-	-	-	-	1	2	1	1	-	1	- M	143.9	
-	-	-	-	-	-	-	-	-	1	1	-	1	-	-	-	-	1	-	- F	143.9	





## DEATHS FROM EACH CAUSE FOR PROVINCES BY SEX, AND CANADA BY SEX AND AGE, 1984

INT. LIST LISTE INT	CAUSE OF DEATH CAUSE DU DECES		PROVINCE OF RESIDENCE - PROVINCE DE RESIDENCE											B-C. C-B.	YUKON YUKON	NWT. T.N-O	
			CANADA	NFLD. T-N.	PEI. IPE.	N.S. N-E.	N.B. N-B.	QUE. QUE.	ONT. ONT.	MAN. MAN.	SASK. SASK.	ALTA. ALTA.					
150.3	UPPER THIRD TIERS SUPERIEUR	M	2	-	-	-	-	2	-	-	-	-	-	-	-	-	-
		F	1	-	-	-	-	1	-	-	-	-	-	-	-	-	-
150.4	MIDDLE THIRD TIERS MOYEN	M	1	-	-	-	-	-	1	-	-	-	-	-	-	-	-
		F	2	-	-	-	-	-	1	-	-	-	-	-	-	-	-
150.5	LOWER THIRD TIERS INFERIEUR	M	14	1	-	-	-	2	7	-	-	-	-	4	-	-	-
		F	7	-	-	-	1	1	2	-	1	-	2	-	-	-	-
150.8	OTHER AUTRES	M	1	-	-	-	-	1	-	-	-	-	-	-	-	-	-
		F	-	-	-	-	-	-	-	-	-	-	-	-	-	-	-
150.9	ESOPHAGUS, UNSPECIFIED ESOPHAGE, SANS PRECISION	M	598	12	3	29	10	158	212	23	24	46	81	-	-	-	-
		F	212	2	-	6	2	39	98	10	10	9	36	-	-	-	-
151	STOMACH ESTOMAC	M	1366	46	8	61	48	379	458	74	49	98	144	1	-	-	-
		F	757	19	4	35	25	212	277	38	24	48	74	-	-	-	-
151.0	CARDIA CARDIA	M	57	1	-	-	1	24	15	3	2	1	10	-	-	-	-
		F	11	-	-	1	1	2	3	1	-	-	3	-	-	-	-
151.1	PYLORUS PYLORE	M	7	-	-	-	-	4	-	-	-	-	3	-	-	-	-
		F	4	-	-	-	-	1	1	-	-	-	2	-	-	-	-
151.2	PYLORIC ANTRUM ANTRE PYLORIQUE	M	3	-	-	-	1	1	1	-	-	-	-	-	-	-	-
		F	4	-	-	-	2	1	-	-	-	-	1	-	-	-	-
151.3	FUNDUS OF STOMACH GROSSE TUBEROSITE	M	3	-	-	-	-	-	1	-	-	-	2	-	-	-	-
		F	1	-	-	-	-	1	-	-	-	-	-	-	-	-	-
151.4	BODY OF STOMACH CORPS DE L'ESTOMAC	M	2	-	-	-	1	-	1	-	-	-	-	-	-	-	-
		F	-	-	-	-	-	-	-	-	-	-	-	-	-	-	-
151.5	LESSER CURVATURE, UNSPECIFIED PETITE COURBURE	M	2	-	-	-	-	-	1	-	-	-	1	-	-	-	-
		F	-	-	-	-	-	-	-	-	-	-	-	-	-	-	-
151.8	OTHER AUTRES	M	3	1	-	-	2	-	-	-	-	-	-	-	-	-	-
		F	-	-	-	-	-	-	-	-	-	-	-	-	-	-	-
151.9	STOMACH, UNSPECIFIED ESTOMAC, SANS PRECISION	M	1289	44	8	61	43	350	439	71	47	97	128	1	-	-	-
		F	737	19	4	34	22	207	273	37	24	48	68	-	-	-	-
152	SMALL INTESTINE, INCLUDING DUODENUM INTESTIN GRELE, Y COMPRIS LE DUODENUM	M	49	1	-	1	-	13	19	3	1	4	7	-	-	-	-
		F	38	-	-	1	1	11	16	2	2	-	5	-	-	-	-
152.0	DUODENUM DUODENUM	M	24	1	-	1	-	7	8	2	-	1	4	-	-	-	-
		F	11	-	-	-	-	4	7	-	-	-	-	-	-	-	-
152.1	JEJUNUM JEJUNUM	M	3	-	-	-	-	1	-	1	-	-	1	-	-	-	-
		F	2	-	-	-	-	1	-	-	-	-	1	-	-	-	-
152.2	ILEUM ILEON	M	3	-	-	-	-	-	2	-	-	1	-	-	-	-	-
		F	4	-	-	-	-	-	-	2	1	-	1	-	-	-	-
152.9	SMALL INTESTINE, UNSPECIFIED INTESTIN GRELE, PARTIE NON PRECISEE	M	19	-	-	-	-	5	9	-	1	2	2	-	-	-	-
		F	21	-	-	1	1	6	9	-	1	-	3	-	-	-	-
153	COLON COLON	M	1974	56	7	67	62	499	758	90	71	109	252	1	-	-	2
		F	2139	51	14	74	53	597	846	86	62	130	225	-	-	-	1
153.0	HEPATIC FLEXURE ANGLE DROIT	M	10	-	-	1	1	2	4	-	-	2	-	-	-	-	-
		F	7	-	-	-	-	-	3	1	1	-	2	-	-	-	-
153.1	TRANSVERSE COLON COLON TRANSVERSE	M	19	-	-	1	1	5	7	2	1	-	2	-	-	-	-
		F	48	-	-	1	2	12	18	1	4	5	5	-	-	-	-
153.2	DESCENDING COLON COLON DESCENDANT	M	30	-	-	2	1	12	8	1	-	-	6	-	-	-	-
		F	46	-	-	1	4	19	16	-	1	3	2	-	-	-	-
153.3	SIGMOID COLON COLON SIGMOIDE	M	259	8	-	8	11	97	71	7	10	5	40	-	-	-	2
		F	268	4	1	5	10	106	79	8	16	16	23	-	-	-	-
153.4	CAECUM CAECUM	M	163	4	-	3	4	45	52	9	8	10	28	-	-	-	-
		F	237	7	2	6	5	64	79	19	12	13	29	-	-	-	1
153.5	APPENDIX APPENDICE	M	5	1	-	-	-	-	2	1	1	-	-	-	-	-	-
		F	5	-	-	1	-	1	1	-	-	1	1	-	-	-	-
153.6	ASCENDING COLON COLON ASCENDANT	M	75	1	-	1	2	25	25	3	2	7	9	-	-	-	-
		F	73	1	-	1	1	28	28	2	2	3	7	-	-	-	-
153.7	SPLenic FLEXURE ANGLE GAUCHE	M	3	-	-	-	-	2	-	-	-	1	-	-	-	-	-
		F	6	-	-	-	-	1	2	-	-	-	3	-	-	-	-
153.8	OTHER AUTRES	M	-	-	-	-	-	-	-	-	-	-	-	-	-	-	-
		F	2	-	-	-	1	-	1	-	-	-	-	-	-	-	-
153.9	COLON, UNSPECIFIED COLON, SANS PRECISION	M	1410	42	7	51	42	311	589	67	49	84	167	1	-	-	-
		F	1447	39	11	59	30	366	619	55	26	89	153	-	-	-	-
154	RECTUM, RECTOSIGMOID JUNCTION AND ANUS RECTUM, JONCTION RECTO-SIGMOIDE ET ANUS	M	782	16	3	25	18	217	285	51	33	55	79	-	-	-	-
		F	558	9	2	16	6	172	199	24	31	28	69	-	-	-	2
154.0	RECTOSIGMOID JUNCTION JONCTION RECTO-SIGMOIDIENNE	M	100	-	-	4	4	32	32	5	6	5	12	-	-	-	-
		F	68	1	-	2	2	22	16	3	6	5	11	-	-	-	-

## DECES SELON LA CAUSE ET LE SEXE PAR PROVINCE, ET SELON LA CAUSE, LE SEXE ET L'AGE POUR LE CANADA, 1984

AGE (YEARS) - AGE (ANNEES)																			INT. LIST		
00-01	01-04	05-09	10-14	15-19	20-24	25-29	30-34	35-39	40-44	45-49	50-54	55-59	60-64	65-69	70-74	75-79	80-84	85+	HS/ND	LISTE INT.	
-	-	-	-	-	-	-	-	-	-	-	-	-	1	1	-	-	-	-	-	M	150.3
-	-	-	-	-	-	-	-	-	-	-	-	-	-	1	-	-	-	-	-	F	-
-	-	-	-	-	-	-	-	-	-	1	-	-	-	1	-	-	-	-	-	M	150.4
-	-	-	-	-	-	-	-	-	-	-	-	1	-	1	-	-	-	-	-	F	-
-	-	-	-	-	-	-	-	-	-	-	-	2	1	2	4	2	3	-	-	M	150.5
-	-	-	-	-	-	-	-	-	-	1	-	-	-	1	2	1	2	-	-	F	-
-	-	-	-	-	-	-	-	-	-	-	-	-	-	-	1	-	-	-	-	M	150.8
-	-	-	-	-	-	-	-	-	-	-	-	-	-	-	-	-	-	-	-	F	-
-	-	-	-	-	-	1	2	4	6	24	33	59	109	101	103	80	51	25	-	M	150.9
-	-	-	-	-	-	-	-	2	2	7	7	15	20	36	34	39	24	26	-	F	-
-	-	-	-	-	1	2	3	12	28	28	72	121	186	175	242	211	162	123	-	M	151
-	-	-	-	-	1	2	4	7	7	18	21	41	67	98	119	114	108	149	-	F	-
-	-	-	-	-	-	-	-	-	3	2	7	6	8	7	5	11	5	3	-	M	151.0
-	-	-	-	-	-	-	-	-	-	-	-	-	2	1	4	1	2	1	-	F	-
-	-	-	-	-	-	-	-	-	-	-	-	-	-	1	2	2	1	1	-	M	151.1
-	-	-	-	-	-	-	-	-	-	-	-	1	1	-	1	-	-	1	-	F	-
-	-	-	-	-	-	-	1	-	-	-	-	1	-	1	-	-	-	-	-	M	151.2
-	-	-	-	-	-	-	-	-	-	-	-	1	-	-	-	-	-	3	-	F	-
-	-	-	-	-	-	-	-	-	-	-	-	-	1	-	1	-	-	1	-	M	151.3
-	-	-	-	-	-	-	-	-	-	-	-	-	-	-	-	-	1	-	-	F	-
-	-	-	-	-	-	-	-	-	-	-	-	-	-	-	-	-	2	-	-	M	151.4
-	-	-	-	-	-	-	-	-	-	-	-	-	-	-	-	-	-	-	-	F	-
-	-	-	-	-	-	-	-	-	-	-	-	-	-	-	-	1	-	1	-	M	151.5
-	-	-	-	-	-	-	-	-	-	-	-	-	-	-	-	-	-	-	-	F	-
-	-	-	-	-	-	-	1	-	-	-	-	-	1	1	-	-	-	-	-	M	151.8
-	-	-	-	-	-	-	-	-	-	-	-	-	-	-	-	-	-	-	-	F	-
-	-	-	-	-	1	2	1	12	25	26	65	114	176	165	234	197	154	117	-	M	151.9
-	-	-	-	-	1	2	4	7	7	18	21	39	64	97	114	113	105	144	-	F	-
-	-	-	-	-	-	-	1	1	1	2	7	8	8	5	7	4	4	1	-	M	152
-	-	-	-	-	-	-	-	1	-	-	3	2	4	6	7	6	5	4	-	F	-
-	-	-	-	-	-	-	-	-	-	1	3	5	4	2	4	2	2	1	-	M	152.0
-	-	-	-	-	-	-	-	1	-	-	-	1	1	1	3	2	1	1	-	F	-
-	-	-	-	-	-	-	-	-	-	-	-	1	-	1	1	-	-	-	-	M	152.1
-	-	-	-	-	-	-	-	-	-	-	-	1	-	1	-	-	-	-	-	F	-
-	-	-	-	-	-	-	-	-	-	-	-	-	2	1	-	-	-	-	-	M	152.2
-	-	-	-	-	-	-	-	-	-	-	-	-	-	1	-	2	1	-	-	F	-
-	-	-	-	-	-	-	1	1	1	1	4	2	2	1	2	2	2	-	-	M	152.9
-	-	-	-	-	-	-	-	-	-	-	2	1	2	4	4	2	3	3	-	F	-
-	-	-	-	1	2	3	6	10	31	46	86	150	262	276	359	311	223	208	-	M	153
-	-	-	-	-	1	-	12	21	30	53	109	156	197	259	308	348	281	363	-	F	-
-	-	-	-	-	-	-	-	-	-	-	-	-	-	2	2	3	1	2	-	M	153.0
-	-	-	-	-	-	-	-	-	-	-	-	-	-	2	1	1	2	1	-	F	-
-	-	-	-	-	-	-	-	-	-	1	-	1	3	1	6	4	-	3	-	M	153.1
-	-	-	-	-	-	-	-	-	2	-	2	4	2	7	8	7	8	8	-	F	-
-	-	-	-	-	-	-	-	1	-	1	2	3	2	5	6	6	4	-	-	M	153.2
-	-	-	-	-	-	-	-	2	-	4	5	5	4	5	5	6	5	10	-	F	-
-	-	-	-	-	-	-	1	-	3	10	12	19	26	35	53	43	33	24	-	M	153.3
-	-	-	-	-	-	-	1	1	4	9	22	20	19	25	50	42	26	48	-	F	-
-	-	-	-	-	-	-	-	2	2	1	5	13	26	18	27	24	23	22	-	M	153.4
-	-	-	-	-	-	-	1	-	1	3	7	13	15	30	33	42	43	49	-	F	-
-	-	-	-	-	-	-	-	1	-	1	1	-	2	-	-	-	-	-	-	M	153.5
-	-	-	-	-	-	-	-	1	-	1	-	-	-	-	2	-	1	-	-	F	-
-	-	-	-	-	-	-	2	-	-	1	3	2	9	10	15	14	5	14	-	M	153.6
-	-	-	-	-	-	-	-	-	-	3	2	2	7	6	9	15	16	13	-	F	-
-	-	-	-	-	-	-	-	-	-	-	-	-	-	-	-	1	1	1	-	M	153.7
-	-	-	-	-	-	-	-	-	-	-	-	-	1	-	1	1	1	2	-	F	-
-	-	-	-	-	-	-	-	-	-	-	-	-	-	-	-	-	-	-	-	M	153.8
-	-	-	-	-	-	-	-	-	-	-	-	-	-	-	1	-	-	1	-	F	-
-	-	-	-	1	2	3	3	7	25	32	64	113	193	208	251	216	154	138	-	M	153.9
-	-	-	-	-	1	-	10	20	22	35	72	111	149	184	199	234	179	231	-	F	-
-	-	-	-	-	-	4	1	9	8	20	38	87	87	113	130	125	82	78	-	M	154
-	-	-	-	1	-	2	3	7	6	13	27	45	72	75	75	66	73	93	-	F	-
-	-	-	-	-	-	1	-	-	3	2	6	13	8	16	16	19	4	12	-	M	154.0
-	-	-	-	-	-	-	-	-	1	2	3	5	9	9	9	8	12	10	-	F	-

## DEATHS FROM EACH CAUSE FOR PROVINCES BY SEX, AND CANADA BY SEX AND AGE, 1984

INT. LIST LISTE INT	CAUSE OF DEATH CAUSE DU DECES		PROVINCE OF RESIDENCE - PROVINCE DE RESIDENCE													
			CANADA	NFLD. T.-N.	PEI. I.P.E.	N. S. N.-E.	N. B. N.-B.	QUE. QUE.	ONT. ONT.	MAN. MAN.	SASK. SASK.	ALTA. ALTA.	B.-C. C.-B.	YUKON YUKON	NWT. T. N.-O.	
154.1	RECTUM RECTUM	M	674	16	3	21	14	182	250	46	26	50	66	-	-	
		F	478	8	2	14	4	145	176	21	25	23	58	-	2	
154.2	ANAL CANAL CANAL ANAL	M	1	-	-	-	-	-	-	-	1	-	-	-	-	
		F	3	-	-	-	-	2	1	-	-	-	-	-	-	
154.3	ANUS, UNSPECIFIED ANUS, SANS PRECISION	M	7	-	-	-	-	3	3	-	-	-	1	-	-	
		F	6	-	-	-	-	1	5	-	-	-	-	-	-	
154.8	OTHER AUTRES	M	-	-	-	-	-	-	-	-	-	-	-	-	-	
		F	3	-	-	-	-	2	1	-	-	-	-	-	-	
155	LIVER AND INTRAHEPATIC BILE DUCTS FOIE ET VOIES BILIAIRES INTRAHEPATIQUES	M	421	5	1	18	11	133	143	18	14	33	45	-	-	
		F	232	-	-	9	10	68	78	11	15	19	22	-	-	
155.0	LIVER, PRIMARY FOIE, PRIMITIVE	M	245	3	-	3	4	66	114	10	2	11	32	-	-	
		F	101	-	-	-	1	27	49	2	2	5	15	-	-	
155.1	INTRAHEPATIC BILE DUCTS CANAUX BILIAIRES INTRAHEPATIQUES	M	28	-	-	2	1	2	21	-	-	2	-	-	-	
		F	27	-	-	-	-	4	18	-	-	2	3	-	-	
155.2	LIVER UNSPECIFIED AS PRIMARY OR SECONDARY FOIE NON PRECISEE PRIMITIVE OU SECONDAIRE	M	148	2	1	13	6	65	8	8	12	20	13	-	-	
		F	104	-	-	9	9	37	11	9	13	12	4	-	-	
156	GALLBLADDER AND EXTRAHEPATIC BILE DUCTS VESICULE ET VOIES BILIAIRES	M	187	2	2	7	2	60	58	9	9	13	25	-	-	
		F	345	7	-	11	4	93	124	18	20	25	43	-	-	
156.0	GALLBLADDER VESICULE BILIAIRE	M	71	1	2	2	-	21	20	5	2	6	12	-	-	
		F	210	4	-	9	3	49	74	10	14	18	29	-	-	
156.1	EXTRAHEPATIC BILE DUCTS CANAUX BILIAIRES EXTRAHEPATIQUES	M	70	1	-	4	1	9	30	3	5	7	10	-	-	
		F	76	1	-	1	-	10	38	6	5	6	9	-	-	
156.2	AMPULLA OF VATER AMPOULE DE VATER	M	13	-	-	1	-	5	4	-	2	-	1	-	-	
		F	13	1	-	1	-	2	6	-	1	1	1	-	-	
156.8	OTHER AUTRES	M	1	-	-	-	-	-	1	-	-	-	-	-	-	
		F	-	-	-	-	-	-	-	-	-	-	-	-	-	
156.9	BILIARY TRACT, PART UNSPECIFIED VOIES BILIAIRES, SANS PRECISION	M	32	-	-	-	1	25	3	1	-	-	2	-	-	
		F	46	1	-	-	1	32	6	2	-	-	4	-	-	
157	PANCREAS PANCREAS	M	1259	25	10	47	40	337	448	74	53	80	144	-	1	
		F	1108	16	10	57	25	293	375	58	35	87	152	-	-	
157.0	HEAD OF PANCREAS TETE DU PANCREAS	M	101	1	1	-	5	31	34	8	5	8	8	-	-	
		F	106	2	-	3	4	22	32	7	7	10	19	-	-	
157.1	BODY OF PANCREAS CORPS DU PANCREAS	M	4	-	-	1	-	2	-	-	-	-	1	-	-	
		F	12	-	-	-	-	3	3	1	4	1	-	-	-	
157.2	TAIL OF PANCREAS QUEUE DU PANCREAS	M	8	-	-	-	-	5	3	-	-	-	-	-	-	
		F	3	-	-	-	-	-	2	-	-	-	1	-	-	
157.3	PANCREATIC DUCT CANAL PANCREATIQUE	M	-	-	-	-	-	-	-	-	-	-	-	-	-	
		F	1	-	-	-	-	-	-	1	-	-	-	-	-	
157.4	ISLETS OF LANGERHANS ILOTS DE LANGERHANS	M	5	-	-	-	-	-	3	1	-	-	1	-	-	
		F	-	-	-	-	-	-	-	-	-	-	-	-	-	
157.8	OTHER AUTRES	M	-	-	-	-	-	-	-	-	-	-	-	-	-	
		F	1	-	-	-	-	1	-	-	-	-	-	-	-	
157.9	PART UNSPECIFIED PARTIE NON PRECISEE	M	1141	24	9	46	35	299	408	65	48	72	134	-	1	
		F	985	14	10	54	21	267	338	49	24	76	132	-	-	
158	RETROPERITONEUM AND PERITONEUM TISSU RETROPERITONEAL ET PERITOINE	M	42	-	-	1	-	16	19	1	-	2	3	-	-	
		F	50	1	-	2	-	15	21	-	2	3	6	-	-	
158.0	RETROPERITONEUM TISSU RETROPERITONEAL	M	26	-	-	1	-	7	12	1	-	2	3	-	-	
		F	29	1	-	1	-	2	19	-	1	3	2	-	-	
158.8	SPECIFIED PARTS OF PERITONEUM PARTIES PRECISEES DU PERITOINE	M	3	-	-	-	-	1	2	-	-	-	-	-	-	
		F	5	-	-	1	-	1	1	-	1	-	1	-	-	
158.9	PERITONEUM, UNSPECIFIED PERITOINE, SANS PRECISION	M	13	-	-	-	-	8	5	-	-	-	-	-	-	
		F	16	-	-	-	-	12	1	-	-	-	3	-	-	
159	OTHER AND ILL-DEFINED SITES SIEGES AUTRES OU NON PRECISES	M	469	10	8	29	21	100	193	13	12	29	53	1	-	
		F	534	21	3	36	23	130	192	11	13	22	82	-	1	
159.0	INTESTINAL TRACT, PART UNSPECIFIED TRACTUS INTESTINAL, PARTIE	M	413	10	8	28	19	64	184	11	12	25	51	1	-	
		F	460	18	3	33	23	83	173	11	13	21	81	-	1	
159.1	SPLEEN, NOT ELSEWHERE CLASSIFIED RATE, NON CLASSEE AILLEURS	M	1	-	-	-	-	1	-	-	-	-	-	-	-	
		F	2	-	-	-	-	1	1	-	-	-	-	-	-	
159.8	OTHER AUTRES	M	2	-	-	-	-	-	2	-	-	-	-	-	-	
		F	4	-	-	-	-	-	3	-	-	1	-	-	-	
159.9	ILL-DEFINED SANS PRECISION	M	53	-	-	1	2	35	7	2	-	4	2	-	-	
		F	68	3	-	3	-	46	15	-	-	-	1	-	-	



## DECES SELON LA CAUSE ET LE SEXE PAR PROVINCE, ET SELON LA CAUSE, LE SEXE ET L'AGE POUR LE CANADA, 1984

AGE (YEARS) - AGE (ANNEES)																			INT. LIST	
00-01	01-04	05-09	10-14	15-19	20-24	25-29	30-34	35-39	40-44	45-49	50-54	55-59	60-64	65-69	70-74	75-79	80-84	85+	NS/ND	LISTE INT.
-	-	-	-	1	-	3	1	9	5	17	31	74	78	96	113	104	77	66	- M	154.1
-	-	-	-	-	-	2	3	6	5	10	23	39	59	65	66	57	60	82	- F	
-	-	-	-	-	-	-	-	-	-	-	-	-	-	-	-	1	-	-	- M	154.2
-	-	-	-	-	-	-	-	1	-	-	-	-	1	-	-	-	1	-	- F	
-	-	-	-	-	-	-	-	-	-	1	1	1	1	1	1	1	1	1	- M	154.3
-	-	-	-	-	-	-	-	-	-	1	-	1	2	-	-	1	-	1	- F	
-	-	-	-	-	-	-	-	-	-	-	-	-	-	-	-	-	-	-	- M	154.8
-	-	-	-	-	-	-	-	-	-	-	1	-	1	1	-	-	-	-	- F	
-	-	-	-	-	1	2	-	10	11	12	29	37	60	64	77	58	38	22	- M	155
-	-	-	-	-	-	2	5	4	8	7	9	14	23	31	37	33	23	36	- F	
-	-	-	-	-	1	1	-	7	7	6	17	24	35	40	48	32	19	8	- M	155.0
-	-	-	-	-	-	1	2	3	2	4	4	7	13	13	17	14	8	13	- F	
-	-	-	-	-	-	-	-	-	-	1	4	2	5	5	5	3	3	-	- M	155.1
-	-	-	-	-	-	1	2	1	2	-	1	2	3	5	3	1	2	4	- F	
-	-	-	-	-	-	-	-	3	4	5	8	11	20	19	24	23	16	14	- M	155.2
-	-	-	-	-	-	-	1	-	4	3	4	5	7	13	17	18	13	19	- F	
-	-	-	-	-	-	-	-	1	2	2	19	15	24	26	31	27	18	22	- M	156
-	-	-	-	-	-	1	-	1	3	3	15	30	28	50	43	72	57	42	- F	
-	-	-	-	-	-	-	-	1	1	-	6	7	5	10	12	13	8	8	- M	156.0
-	-	-	-	-	-	1	-	1	-	2	10	15	19	33	24	44	35	26	- F	
-	-	-	-	-	-	-	-	-	1	-	7	6	12	12	8	9	7	8	- M	156.1
-	-	-	-	-	-	-	-	-	3	-	4	9	5	11	8	13	15	8	- F	
-	-	-	-	-	-	-	-	-	-	1	3	-	1	3	2	2	1	-	- M	156.2
-	-	-	-	-	-	-	-	-	-	1	-	-	-	1	1	7	1	2	- F	
-	-	-	-	-	-	-	-	-	-	-	-	-	-	-	-	-	-	-	- M	156.8
-	-	-	-	-	-	-	-	-	-	-	-	-	-	-	1	-	-	-	- F	
-	-	-	-	-	-	-	-	-	-	1	3	2	6	1	8	3	2	6	- M	156.9
-	-	-	-	-	-	-	-	-	-	-	1	6	4	5	10	8	6	6	- F	
-	-	-	-	-	-	2	3	8	14	34	74	105	193	210	242	186	109	79	- M	157
-	-	-	-	-	2	-	2	2	13	20	35	102	101	140	203	186	143	159	- F	
-	-	-	-	-	-	1	-	-	1	1	2	6	13	22	15	16	12	12	- M	157.0
-	-	-	-	-	-	-	1	-	1	1	3	5	4	13	18	22	17	21	- F	
-	-	-	-	-	-	-	1	1	-	-	-	-	1	1	1	1	3	1	- M	157.1
-	-	-	-	-	-	-	1	-	-	-	1	2	1	1	1	1	-	-	- F	
-	-	-	-	-	-	-	-	-	-	-	-	1	1	1	2	3	-	-	- M	157.2
-	-	-	-	-	-	-	-	-	-	-	-	2	-	-	1	-	-	-	- F	
-	-	-	-	-	-	-	-	-	-	-	-	-	-	-	-	-	-	-	- M	157.3
-	-	-	-	-	-	-	-	-	-	-	-	-	-	-	-	-	-	1	- F	
-	-	-	-	-	-	-	-	-	-	1	1	1	-	-	-	1	-	-	- M	157.4
-	-	-	-	-	-	-	-	-	-	-	-	-	-	-	-	-	-	-	- F	
-	-	-	-	-	-	-	-	-	-	-	-	-	-	-	-	-	-	-	- M	157.8
-	-	-	-	-	-	-	-	-	-	-	-	1	-	-	-	-	-	-	- F	
-	-	-	-	-	-	1	2	7	13	32	71	97	179	185	225	165	97	67	- M	157.9
-	-	-	-	-	2	-	-	2	12	19	31	92	96	126	183	163	123	136	- F	
-	-	1	-	1	1	-	-	2	-	5	2	7	6	6	4	2	5	2	- M	158
-	-	-	-	-	-	-	-	1	-	2	1	3	4	3	14	10	3	7	- F	
-	-	-	-	-	1	-	-	1	-	2	2	4	4	4	3	2	2	1	- M	158.0
-	-	1	-	1	-	-	-	1	-	2	-	1	2	3	8	4	2	4	- F	
-	-	-	-	-	-	-	-	-	-	-	-	-	-	-	-	-	1	-	- M	158.8
-	-	-	-	-	-	-	-	-	-	-	-	-	-	-	2	2	-	1	- F	
-	-	-	-	-	-	-	-	-	-	3	-	2	2	2	1	-	2	1	- M	158.9
-	-	-	-	-	-	-	-	-	-	-	1	2	2	2	4	4	1	2	- F	
-	-	-	-	-	-	-	3	1	7	9	25	43	65	69	77	76	55	39	- M	159
-	-	-	-	-	1	1	1	2	8	12	23	37	48	46	71	78	89	117	- F	
-	-	-	-	-	-	-	3	1	6	6	23	40	57	60	70	65	51	31	- M	159.0
-	-	-	-	-	1	1	1	2	5	11	19	36	44	42	69	66	72	91	- F	
-	-	-	-	-	-	-	-	-	-	-	-	-	-	1	-	-	-	-	- M	159.1
-	-	-	-	-	-	-	-	-	1	-	-	-	-	-	-	1	-	-	- F	
-	-	-	-	-	-	-	-	-	-	-	-	-	-	1	-	-	-	-	- M	159.8
-	-	-	-	-	-	-	-	-	-	-	-	-	-	-	-	3	-	1	- F	
-	-	-	-	-	-	-	-	-	1	3	2	3	6	9	6	11	4	8	- M	159.9
-	-	-	-	-	-	-	-	-	2	1	4	1	4	4	2	8	17	25	- F	





## DEATHS FROM EACH CAUSE FOR PROVINCES BY SEX, AND CANADA BY SEX AND AGE, 1984

INT.LIST LISTE INT	CAUSE OF DEATH CAUSE DU DECES		PROVINCE OF RESIDENCE - PROVINCE DE RESIDENCE												
			CANADA	NFLD. T-N.	PEI. IPE.	N.S. N-E.	N.B. N-B.	QUE. QUE.	ONT. ONT.	MAN. MAN.	SASK. SASK.	ALTA. ALTA.	B-C. C-B.	YUKON YUKON	NWT. T-N-O
TOTAL	(160-165)	M	8816	150	54	350	290	2667	3132	345	294	520	1004	5	5
TOTAL	(160-165)	F	3019	28	11	117	68	744	1186	149	103	202	397	4	10
	MALIGNANT NEOPLASM: BONE, CONNECTIVE TISSUE, SKIN AND BREAST (170-175) TUMEURS MALIGNES: OS, TISSUS CONJONCTIFS, PEAU ET SEIN (170-175)														
170	BONE AND ARTICULAR CARTILAGE OS ET CARTILAGE ARTICULAIRE	M	79	4	-	6	2	30	18	3	1	8	7	-	-
		F	53	1	-	1	2	21	16	-	1	3	8	-	-
170.0	BONES OF SKULL AND FACE OS DU CRANE ET DE LA FACE	M	5	-	-	-	-	2	1	1	-	1	-	-	-
		F	3	-	-	1	-	-	-	-	-	-	2	-	-
170.1	LOWER JAW BONE MAXILLAIRE INFÉRIEUR	M	4	-	-	1	-	2	-	-	-	-	1	-	-
		F	5	-	-	-	-	4	1	-	-	-	-	-	-
170.2	SPINE EXCLUDING SACRUM AND COCCYX RACHIS, SAUF SACRUM ET COCCYX	M	2	1	-	-	-	-	1	-	-	-	-	-	-
		F	3	-	-	-	-	-	1	-	-	-	2	-	-
170.3	RIBS, STERNUM AND CLAVICLE COTES, STERNUM ET CLAVICULE	M	5	1	-	1	1	1	1	-	-	-	-	-	-
		F	2	-	-	-	-	1	-	-	-	1	-	-	-
170.4	LONG BONES OF UPPER LIMB AND SCAPULA MEMBRE SUPÉRIEUR, OS LONG ET OMOPLATE	M	5	-	-	-	-	1	4	-	-	-	-	-	-
		F	2	-	-	-	-	-	2	-	-	-	-	-	-
170.5	UPPER LIMB, SHORT BONES MEMBRE SUPÉRIEUR, OS COURTS	M	1	-	-	-	-	1	-	-	-	-	-	-	-
		F	2	-	-	-	-	1	1	-	-	-	-	-	-
170.6	PELVIC BONES, SACRUM AND COCCYX BASSIN, SACRUM ET COCCYX	M	12	-	-	1	-	2	5	-	1	2	1	-	-
		F	6	-	-	-	1	-	5	-	-	-	-	-	-
170.7	LOWER LIMB, LONG BONES MEMBRE INFÉRIEUR, OS LONGS	M	13	-	-	-	-	4	5	1	-	1	2	-	-
		F	6	-	-	-	-	2	4	-	-	-	-	-	-
170.8	LOWER LIMB, SHORT BONES MEMBRE INFÉRIEUR, OS COURTS	M	1	-	-	-	-	1	-	-	-	-	-	-	-
		F	-	-	-	-	-	-	-	-	-	-	-	-	-
170.9	SITE UNSPECIFIED SIEGE NON PRÉCISE	M	31	2	-	3	1	16	1	1	-	4	3	-	-
		F	24	1	-	-	1	13	2	-	1	2	4	-	-
171	CONNECTIVE AND OTHER SOFT TISSUE TISSU CONJONCTIF ET AUTRES TISSUS MOUS	M	134	1	-	3	3	41	46	7	5	9	19	-	-
		F	98	-	-	2	-	25	36	8	3	10	14	-	-
171.0	HEAD, FACE AND NECK TÊTE ET COU	M	8	-	-	-	-	2	5	-	-	-	1	-	-
		F	4	-	-	-	-	1	1	-	1	1	-	-	-
171.2	UPPER LIMB, INCLUDING SHOULDER MEMBRE SUPÉRIEUR, Y COMPRIS L'ÉPAULE	M	7	-	-	-	-	2	3	-	-	-	2	-	-
		F	7	-	-	-	-	-	4	1	1	1	-	-	-
171.3	LOWER LIMB, INCLUDING HIP MEMBRE INFÉRIEUR, Y COMPRIS LA HANCHE	M	27	-	-	-	-	6	13	-	1	1	6	-	-
		F	22	-	-	-	-	6	13	1	-	1	1	-	-
171.4	THORAX THORAX	M	11	-	-	-	-	2	8	-	1	-	-	-	-
		F	9	-	-	-	-	-	5	-	-	-	4	-	-
171.5	ABDOMEN ABDOMÈN	M	10	-	-	-	1	4	3	-	-	1	1	-	-
		F	11	-	-	-	-	4	4	-	-	-	3	-	-
171.6	PELVIS PELVIS	M	9	-	-	-	-	1	5	1	-	1	1	-	-
		F	7	-	-	-	-	1	3	-	-	3	-	-	-
171.7	TRUNK, UNSPECIFIED TRONC, SANS PRÉCISION	M	1	-	-	-	-	-	1	-	-	-	-	-	-
		F	-	-	-	-	-	-	-	-	-	-	-	-	-
171.8	OTHER AUTRES	M	-	-	-	-	-	-	-	-	-	-	-	-	-
		F	1	-	-	-	-	-	1	-	-	-	-	-	-
171.9	SITE UNSPECIFIED SIEGE NON PRÉCISE	M	61	1	-	3	2	24	8	6	3	6	8	-	-
		F	37	-	-	2	-	13	5	6	1	4	6	-	-
172	MALIGNANT MELANOMA OF SKIN MELANOME MALIN DE LA PEAU	M	229	4	2	10	6	48	98	7	12	16	26	-	-
		F	184	7	-	8	5	27	64	10	8	19	36	-	-
172.1	EYELID, INCLUDING CANTHUS PAUPIÈRES, Y COMPRIS COMMISSURES	M	2	-	-	-	-	-	1	-	1	-	-	-	-
		F	-	-	-	-	-	-	-	-	-	-	-	-	-
172.2	EAR AND EXTERNAL AURICULAR CANAL OREILLE ET CONDUIT AUDITIF EXTERNE	M	4	-	-	-	-	1	2	-	1	-	-	-	-
		F	-	-	-	-	-	-	-	-	-	-	-	-	-
172.3	OTHER AND UNSPECIFIED PARTS OF FACE FACE, PARTIES AUTRES ET NON PRÉCISEES	M	14	-	-	-	-	-	11	-	-	2	1	-	-
		F	6	-	-	-	-	1	3	-	1	1	-	-	-
172.4	SCALP AND NECK CUIR CHEVELU ET COU	M	9	-	-	2	-	-	6	-	-	1	-	-	-
		F	5	-	-	-	-	1	4	-	-	-	-	-	-
172.5	TRUNK, EXCEPT SCROTUM TRONC, À L'EXCEPTION DU SCROTUM	M	47	-	-	-	-	5	37	1	2	-	2	-	-
		F	22	-	-	-	-	1	19	-	-	1	1	-	-
172.6	UPPER LIMB INCLUDING SHOULDER MEMBRE SUPÉRIEUR, Y COMPRIS L'ÉPAULE	M	16	-	-	-	-	3	11	-	-	1	1	-	-
		F	10	-	-	-	-	-	9	-	-	-	1	-	-
172.7	LOWER LIMB INCLUDING HIP MEMBRE INFÉRIEUR, Y COMPRIS LA HANCHE	M	18	-	-	-	-	1	15	1	1	-	-	-	-
		F	25	-	-	1	-	2	20	-	-	1	1	-	-
172.9	SITE UNSPECIFIED SIEGE NON PRÉCISE	M	119	4	2	8	6	38	15	5	7	12	22	-	-
		F	116	7	-	7	5	22	9	10	7	16	33	-	-

## DECES SELON LA CAUSE ET LE SEXE PAR PROVINCE, ET SELON LA CAUSE, LE SEXE ET L'AGE POUR LE CANADA, 1984

AGE (YEARS) - AGE (ANNEES)																			INT. LIST	
00-01	01-04	05-09	10-14	15-19	20-24	25-29	30-34	35-39	40-44	45-49	50-54	55-59	60-64	65-69	70-74	75-79	80-84	85+	NS/ND	LISTE INT.
-	-	-	1	-	3	3	17	42	93	265	539	1012	1514	1594	1555	1181	662	331	4 M	TOTAL
-	1	-	-	1	2	1	14	30	75	130	234	379	492	468	498	325	206	163	- F	TOTAL
-	-	2	1	6	10	3	3	1	1	3	4	7	6	5	12	11	2	2	- M	170
1	-	-	5	4	5	5	-	1	1	1	2	5	1	4	2	3	4	9	- F	
-	-	-	-	-	-	-	-	-	1	-	1	2	1	-	1	-	1	-	- M	170.0
-	-	-	-	-	-	-	-	-	-	-	1	2	-	-	-	-	-	-	- F	
-	-	-	-	1	-	-	-	-	-	-	1	2	-	1	-	-	2	1	- M	170.1
-	-	-	-	-	-	-	-	-	-	-	-	1	-	-	-	-	-	-	- F	
-	-	-	1	-	1	-	-	1	-	-	-	-	-	-	2	-	-	-	- M	170.2
-	-	-	-	-	-	-	-	-	-	-	-	-	-	-	-	-	-	-	- F	
-	-	-	-	1	-	-	-	-	1	-	1	1	-	-	1	1	-	-	- M	170.3
-	-	-	-	-	-	-	-	-	1	-	-	1	-	-	-	-	-	-	- F	
-	-	-	-	1	1	-	-	-	-	-	-	-	-	-	1	1	-	1	- M	170.4
-	-	-	-	1	-	1	-	-	-	-	-	-	-	-	-	-	-	-	- F	
-	-	-	-	-	-	-	-	-	-	-	1	-	-	-	-	1	-	-	- M	170.5
-	-	-	-	-	-	-	-	-	-	-	1	-	-	-	-	-	-	1	- F	
1	-	1	-	1	-	1	1	-	-	1	-	-	-	2	3	2	-	1	- M	170.6
-	-	-	-	-	2	1	-	-	-	-	-	-	-	-	1	-	-	1	- F	
-	-	-	2	1	4	1	-	-	-	-	-	1	1	2	1	2	-	-	- M	170.7
-	-	-	-	-	-	-	-	-	-	-	-	-	-	1	-	2	-	1	- F	
-	-	-	-	-	-	-	-	-	-	1	-	-	-	-	-	-	-	-	- M	170.8
-	-	-	-	-	-	-	-	-	-	-	-	-	-	-	-	-	-	-	- F	
-	-	1	1	2	5	2	2	1	-	1	2	2	4	-	3	4	1	-	- M	170.9
-	-	-	2	2	2	3	-	-	-	1	-	1	1	3	1	1	2	5	- F	
-	5	1	3	6	5	7	5	7	4	6	9	6	10	16	13	13	8	10	- M	171
-	3	-	-	4	1	3	2	3	4	1	4	11	14	9	8	11	11	9	- F	
-	1	-	-	-	-	1	-	-	-	-	-	-	1	2	-	2	-	1	- M	171.0
-	1	-	-	-	-	-	-	-	-	-	-	-	-	-	1	-	-	2	- F	
-	-	-	-	-	-	1	-	2	-	-	-	-	1	-	1	-	2	1	- M	171.2
-	-	-	-	-	-	-	-	-	-	-	-	2	-	1	-	-	2	1	- F	
-	1	-	-	1	1	1	1	-	2	2	2	3	2	3	2	4	2	1	- M	171.3
-	-	-	-	-	-	2	-	1	-	2	1	1	2	3	2	3	2	4	- F	
-	-	-	-	-	-	-	-	2	2	1	1	-	-	-	1	-	1	3	- M	171.4
-	-	-	-	1	-	-	-	-	2	-	-	-	1	1	-	2	1	1	- F	
-	-	-	-	1	-	1	-	-	-	-	2	-	-	2	2	1	1	-	- M	171.5
-	-	-	-	-	-	-	1	-	-	-	3	1	2	2	1	1	2	-	- F	
-	-	-	-	1	-	-	1	1	-	-	-	2	1	1	3	1	-	-	- M	171.6
-	-	-	-	-	-	-	1	1	-	-	-	1	2	1	2	1	-	-	- F	
-	-	-	-	-	-	1	-	-	-	-	-	-	-	-	-	-	-	-	- M	171.7
-	-	-	-	-	-	-	-	-	-	-	-	-	-	-	-	-	-	-	- F	
-	1	-	-	-	-	-	-	-	-	-	-	-	-	-	-	-	-	-	- M	171.8
-	-	-	-	-	-	-	-	-	-	-	-	-	-	-	-	-	-	-	- F	
-	4	1	3	4	4	3	3	2	-	3	4	1	6	8	4	5	2	4	- M	171.9
-	-	-	-	2	1	-	1	2	2	1	3	4	8	3	1	5	2	2	- F	
-	-	-	-	2	5	10	11	11	16	15	22	24	29	19	19	17	19	10	- M	172
-	-	-	1	-	6	5	12	13	13	14	15	12	16	21	14	13	16	13	- F	
-	-	-	-	-	-	-	-	-	-	-	-	1	-	-	-	-	1	-	- M	172.1
-	-	-	-	-	-	-	-	-	-	-	-	-	-	-	-	1	-	-	- F	
-	-	-	-	-	-	-	-	-	-	-	-	-	-	-	-	1	2	1	- M	172.2
-	-	-	-	-	-	-	-	-	-	-	-	-	-	-	-	-	-	-	- F	
-	-	-	-	-	-	-	-	1	-	-	-	1	1	-	2	2	5	2	- M	172.3
-	-	-	-	-	-	-	-	-	1	-	-	1	1	-	1	-	1	1	- F	
-	-	-	-	-	-	-	1	-	-	3	-	2	1	-	1	-	1	-	- M	172.4
-	-	-	-	-	-	-	-	-	1	1	1	1	-	-	-	1	-	-	- F	
-	-	-	-	1	-	2	2	4	5	1	9	5	6	2	5	2	3	-	- M	172.5
-	-	-	1	-	2	3	4	1	2	1	3	-	2	-	2	-	1	-	- F	
-	-	-	-	-	-	-	4	-	1	2	1	3	-	1	1	1	-	1	- M	172.6
-	-	-	-	-	-	-	1	-	-	1	2	-	2	1	1	1	-	1	- F	
-	-	-	-	-	1	-	-	-	-	2	-	3	3	3	2	2	2	-	- M	172.7
-	-	-	-	-	-	-	1	1	2	3	3	3	2	1	3	1	4	1	- F	
-	-	-	-	1	4	8	4	7	8	7	11	12	15	14	8	9	5	6	- M	172.9
-	-	-	-	-	4	2	6	10	8	8	6	7	9	19	7	10	10	10	- F	

## DEATHS FROM EACH CAUSE FOR PROVINCES BY SEX, AND CANADA BY SEX AND AGE, 1984

INT. LIST LISTE INT	CAUSE OF DEATH CAUSE DU DECES		PROVINCE OF RESIDENCE - PROVINCE DE RESIDENCE												
			CANADA	NFLD. T.-N.	PEI. IPE.	N.S. N.-E.	N.B. N.-B.	QUE. QUE.	ONT. ONT.	MAN. MAN.	SASK. SASK.	ALTA. ALTA.	B-C. C-B.	YUKON YUKON	NWT. T.-N-O
173	OTHER OF SKIN AUTRES DE LA PEAU	M F	97 38	2 1	- -	1 -	2 -	27 12	37 17	1 1	7 1	5 1	15 5	- -	- -
173.0	SKIN OF LIP FACE CUTANEE DE LA LEVRE	M F	3 -	- -	- -	- -	- -	1 -	1 -	- -	1 -	- -	- -	- -	- -
173.1	EYELID, INCLUDING CANTHUS PAUPIERES, Y COMPRIS COMMISSURES	M F	- 1	- -	- -	- -	- -	- 1	- -	- -	- -	- -	- -	- -	- -
173.2	EAR AND EXTERNAL AURICULAR CANAL OREILLE ET CONDUIT AUDITIF EXTERNE	M F	18 2	1 -	- -	- -	2 -	3 1	8 1	- -	1 -	- -	3 -	- -	- -
173.3	FACE, OTHER AND UNSPECIFIED FACE, AUTRE ET NON PRECISEE	M F	27 12	- -	- -	- -	- -	9 4	11 5	1 -	2 1	- -	4 2	- -	- -
173.4	SCALP AND NECK CUIR CHEVELU ET COU	M F	17 3	- -	- -	1 -	- -	3 -	10 1	- -	- -	1 -	2 2	- -	- -
173.5	TRUNK, EXCEPT SCROTUM TRONC, A L'EXCEPTION SCROTUM	M F	7 6	1 -	- -	- -	- -	3 1	1 5	- -	- -	- -	2 -	- -	- -
173.6	UPPER LIMB, INCLUDING SHOULDER MEMBRE SUPERIEUR ET EPAULE	M F	6 3	- -	- -	- -	- -	2 -	3 2	- -	- -	- -	1 1	- -	- -
173.7	LOWER LIMB, INCLUDING HIP MEMBRE INFERIEUR ET HANCHE	M F	3 4	- -	- -	- -	- -	- 3	1 1	- -	- -	1 -	1 -	- -	- -
173.9	SITE UNSPECIFIED SIEGE NON PRECISE	M F	16 7	- 1	- -	- -	- -	6 3	2 1	- 1	3 -	3 1	2 -	- -	- -
174	FEMALE BREAST SEIN CHEZ LA FEMME	F	3974	66	25	139	95	1084	1575	177	125	241	439	3	5
174.0	NIPPLE AND AREOLA MAMELON ET AREOLE	F	3	-	-	1	-	-	-	-	-	-	2	-	-
174.1	CENTRAL PORTION CENTRAL	F	1	-	-	-	-	1	-	-	-	-	-	-	-
174.9	BREAST, UNSPECIFIED SEIN, SANS PRECISION	F	3970	66	25	138	95	1083	1575	177	125	241	437	3	5
175	MALE BREAST SEIN, CHEZ L'HOMME	M	26	1	-	-	-	10	12	-	-	1	2	-	-
TOTAL	(170-175)	M	565	12	2	20	13	156	211	18	25	39	69	-	-
TOTAL	(170-175)	F	4347	75	25	150	102	1169	1708	196	138	274	502	3	5
MALIGNANT NEOPLASM OF GENITOURINARY ORGANS (179-189) TUMEURS MALIGNES DES ORGANES GENITO-URINAIRES (179-189)															
179	UTERUS, NOS UTERUS, SAI	F	185	3	-	8	2	72	30	13	13	14	30	-	-
180	CERVIX UTERI COL DE L'UTERUS	F	445	12	6	25	12	108	194	19	7	23	38	-	1
180.0	ENDOCERVIX ENDOCOL	F	3	-	-	-	-	-	3	-	-	-	-	-	-
180.9	UNSPECIFIED SANS PRECISION	F	442	12	6	25	12	108	191	19	7	23	38	-	1
181	PLACENTA PLACENTA	F	3	-	-	-	-	2	-	-	-	-	-	-	1
182	BODY OF UTERUS CORPS DE L'UTERUS	F	345	2	-	2	9	94	162	12	14	22	28	-	-
182.0	CORPUS UTERI, EXCEPT ISTHMUS CORPS DE L'UTERUS, SAUF ISTHME	F	344	2	-	2	8	94	162	12	14	22	28	-	-
182.8	OTHER AUTRES	F	1	-	-	-	1	-	-	-	-	-	-	-	-
183	OVARY AND OTHER UTERINE ADNEXA OVAIRE ET AUTRES ANNEXES DE L'UTERUS	F	1135	13	7	46	19	276	425	62	49	72	164	-	2
183.0	OVARY OVAIRE	F	1120	13	7	45	18	270	423	60	48	72	162	-	2
183.2	FALLOPIAN TUBE TROMPE DE FALLOPE	F	11	-	-	1	1	5	2	1	1	-	-	-	-
183.3	BROAD LIGAMENT LIGAMENT LARGE	F	1	-	-	-	-	-	-	1	-	-	-	-	-
183.8	OTHER AUTRES	F	3	-	-	-	-	1	-	-	-	-	2	-	-
184	FEMALE GENITAL ORGANS OTHERS AND NOS ORGANES GENITAUX FEMININS AUTRES ET SAI	F	103	1	-	4	1	29	37	4	5	10	12	-	-
184.0	VAGINA VAGIN	F	29	1	-	1	-	9	11	-	3	2	2	-	-

## DECES SELON LA CAUSE ET LE SEXE PAR PROVINCE, ET SELON LA CAUSE, LE SEXE ET L'AGE POUR LE CANADA, 1984

AGE (YEARS) - AGE (ANNEES)																			INT. LIST			
00-01	01-04	05-09	10-14	15-19	20-24	25-29	30-34	35-39	40-44	45-49	50-54	55-59	60-64	65-69	70-74	75-79	80-84	85+	NS/ND	LISTE INT.		
1	-	-	-	-	-	-	-	1	-	3	3	7	4	5	12	5	13	16	27	- M	173	
-	-	-	-	-	-	-	-	-	-	1	-	-	-	4	-	9	5	2	17	- F		
-	-	-	-	-	-	-	-	-	-	-	-	-	-	-	-	1	1	1	-	- M	173.0	
-	-	-	-	-	-	-	-	-	-	-	-	-	-	-	-	-	-	-	-	- F		
-	-	-	-	-	-	-	-	-	-	-	-	-	-	-	-	-	-	-	1	- M	173.1	
-	-	-	-	-	-	-	-	-	-	-	-	-	-	-	-	-	-	-	-	- F		
-	-	-	-	-	-	-	-	-	-	-	1	-	-	3	1	2	6	5	-	- M	173.2	
-	-	-	-	-	-	-	-	-	-	-	-	-	1	-	1	-	-	-	-	- F		
-	-	-	-	-	-	-	-	-	1	1	2	1	-	4	1	4	5	8	-	- M	173.3	
-	-	-	-	-	-	-	-	-	1	1	-	-	-	-	2	2	-	7	-	- F		
-	-	-	-	-	-	-	1	-	1	1	2	-	3	3	1	1	1	3	-	- M	173.4	
-	-	-	-	-	-	-	-	-	-	-	-	-	-	-	-	1	-	2	-	- F		
1	-	-	-	-	-	-	-	-	-	-	1	1	-	1	1	1	-	1	-	- M	173.5	
-	-	-	-	-	-	-	-	-	-	-	-	-	2	-	1	-	1	2	-	- F		
-	-	-	-	-	-	-	-	-	-	-	-	-	-	-	-	1	1	4	-	- M	173.6	
-	-	-	-	-	-	-	-	-	-	-	-	-	-	-	-	1	1	1	-	- F		
-	-	-	-	-	-	-	-	-	-	1	-	-	1	1	-	-	-	1	-	- M	173.7	
-	-	-	-	-	-	-	-	-	-	-	-	-	1	-	1	-	-	1	-	- F		
-	-	-	-	-	-	-	-	-	1	1	-	2	2	-	-	3	2	5	-	- M	173.9	
-	-	-	-	-	-	-	-	-	-	-	-	-	-	-	3	1	-	3	-	- F		
-	-	-	-	-	1	13	41	107	149	245	371	466	535	508	514	363	301	359	1	F	174	
-	-	-	-	-	-	-	-	-	-	-	-	-	-	1	-	-	-	1	1	-	F	174.0
-	-	-	-	-	-	-	-	-	-	-	-	-	-	1	-	-	-	-	-	-	F	174.1
-	-	-	-	-	1	13	41	107	149	245	371	466	533	508	514	363	300	358	1	F	174.9	
-	-	-	-	-	-	-	-	-	1	1	-	1	1	4	5	4	3	3	3	-	M	175
1	5	3	4	14	20	20	20	20	25	27	43	42	54	57	53	57	48	52	-	M	TOTAL	
1	3	-	6	8	13	26	55	124	168	261	392	494	570	542	547	395	334	407	1	F	TOTAL	
-	-	-	-	-	-	-	-	-	1	2	4	3	10	23	39	31	24	25	23	-	F	179
-	-	-	-	-	2	10	16	35	29	32	26	44	49	50	44	46	28	34	-	F	180	
-	-	-	-	-	-	-	-	-	-	1	-	1	-	1	-	-	-	-	-	-	F	180.0
-	-	-	-	-	2	10	16	35	29	31	26	43	49	49	44	46	28	34	-	F	180.9	
-	-	-	-	-	-	-	1	1	1	-	-	-	-	-	-	-	-	-	-	-	F	181
-	-	-	-	-	1	-	1	2	5	6	26	55	56	65	52	39	37	-	-	-	F	182
-	-	-	-	-	1	-	1	2	5	6	26	55	56	64	52	39	37	-	-	-	F	182.0
-	-	-	-	-	-	-	-	-	-	-	-	-	-	-	1	-	-	-	-	-	F	182.8
-	-	-	1	-	3	4	8	22	26	38	84	124	182	184	153	143	83	80	-	-	F	183
-	-	-	1	-	3	4	8	22	26	35	83	124	180	180	152	140	83	79	-	-	F	183.0
-	-	-	-	-	-	-	-	-	-	3	1	-	2	3	-	1	-	1	-	-	F	183.2
-	-	-	-	-	-	-	-	-	-	-	-	-	-	-	-	1	-	-	-	-	F	183.3
-	-	-	-	-	-	-	-	-	-	-	-	-	-	1	1	1	-	-	-	-	F	183.8
-	-	1	-	-	-	-	-	1	-	2	2	5	9	14	11	16	22	20	-	-	F	184
-	-	1	-	-	-	-	-	1	-	-	-	3	3	4	3	5	6	3	-	-	F	184.0

## DEATHS FROM EACH CAUSE FOR PROVINCES BY SEX, AND CANADA BY SEX AND AGE, 1984

INT. LIST LISTE INT	CAUSE OF DEATH CAUSE DU DECES		PROVINCE OF RESIDENCE - PROVINCE DE RESIDENCE												
			CANADA	NFLD. T-N.	PEI. IPE.	N.S. N-E.	N.B. N-B.	QUE. QUE.	ONT. ONT.	MAN. MAN.	SASK. SASK.	ALTA. ALTA.	B-C. C-B.	YUKON	NWT. T.N-O
184.3	CLITORIS CLITORIS	F	2	-	-	-	-	-	2	-	-	-	-	-	-
184.4	VULVA, UNSPECIFIED VULVE, SANS PRECISION	F	56	-	-	3	1	9	24	3	2	5	9	-	-
184.8	OTHER AUTRES	F	3	-	-	-	-	-	-	-	-	2	1	-	-
184.9	SITE UNSPECIFIED SIEGE NON PRECISE	F	13	-	-	-	-	11	-	1	-	1	-	-	-
185	PROSTATE PROSTATE	M	2396	36	24	104	66	572	811	132	147	178	321	2	3
186	TESTIS TESTICULE	M	50	2	-	-	1	6	27	3	-	6	5	-	-
186.9	OTHER AND UNSPECIFIED AUTRES ET SANS PRECISION	M	50	2	-	-	1	6	27	3	-	6	5	-	-
187	OTHER MALE GENITAL ORGANS AUTRES ORGANES GENITAUX MASCULINS	M	23	1	-	1	1	4	10	-	2	-	4	-	-
187.1	PREPUCE PREPUCE	M	1	-	-	-	-	-	-	-	-	-	1	-	-
187.4	PENIS, PART UNSPECIFIED VERGE, PARTIE NON PRECISEE	M	16	-	-	1	-	3	8	-	2	-	2	-	-
187.6	SPERMATIC CORD CORDON SPERMATIQUE	M	1	-	-	-	-	-	1	-	-	-	-	-	-
187.7	SCROTUM SCROTUM	M	1	-	-	-	-	-	-	-	-	-	1	-	-
187.8	OTHER AUTRES	M	1	1	-	-	-	-	-	-	-	-	-	-	-
187.9	SITE UNSPECIFIED SIEGE NON PRECISE	M	3	-	-	-	1	1	1	-	-	-	-	-	-
188	BLADDER VESSIE	M	746	13	3	27	24	212	281	29	38	38	80	-	1
		F	322	4	-	17	9	92	135	14	8	10	33	-	-
188.0	TRIGONE TRIGONE	M	-	-	-	-	-	-	-	-	-	-	-	-	-
		F	2	-	-	-	-	1	-	-	1	-	-	-	-
188.3	ANTERIOR WALL PARDI ANTERIEURE	M	-	-	-	-	-	-	-	-	-	-	-	-	-
		F	1	-	-	-	-	-	1	-	-	-	-	-	-
188.7	URACHUS OURAQUE	M	2	-	-	-	-	-	2	-	-	-	-	-	-
		F	-	-	-	-	-	-	-	-	-	-	-	-	-
188.9	PART UNSPECIFIED PARTIE NON PRECISEE	M	744	13	3	27	24	212	279	29	38	38	80	-	1
		F	319	4	-	17	9	91	134	14	7	10	33	-	-
189	KIDNEY AND OTHER URINARY ORGANS NOS REIN ET ORGANES URINAIRES AUTRES OU SAI	M	616	9	4	24	31	158	207	30	32	43	77	-	1
		F	353	3	2	18	9	88	136	20	16	21	40	-	-
189.0	KIDNEY, EXCEPT PELVIS REIN, SAUF BASSINET	M	587	8	4	22	29	150	198	30	31	43	71	-	1
		F	328	3	2	17	9	84	123	20	15	18	37	-	-
189.1	RENAL PELVIS BASSINET	M	3	-	-	-	-	2	1	-	-	-	-	-	-
		F	6	-	-	-	-	3	2	-	-	-	1	-	-
189.2	URETER URETERE	M	16	1	-	1	1	3	6	-	-	-	4	-	-
		F	14	-	-	1	-	-	8	-	1	2	2	-	-
189.3	URETHRA URETRE	M	6	-	-	1	1	2	1	-	1	-	-	-	-
		F	5	-	-	-	-	1	3	-	-	1	-	-	-
189.8	OTHER AUTRES	M	2	-	-	-	-	-	1	-	-	-	1	-	-
		F	-	-	-	-	-	-	-	-	-	-	-	-	-
189.9	SITE UNSPECIFIED SIEGE NON PRECISE	M	2	-	-	-	-	1	-	-	-	-	1	-	-
		F	-	-	-	-	-	-	-	-	-	-	-	-	-
TOTAL	(179-189)	M	3831	61	31	156	123	952	1336	194	219	265	487	2	5
TOTAL	(179-189)	F	2891	38	15	120	61	761	1119	144	112	172	345	-	4
MALIGNANT NEOPLASM OF OTHER AND UNSPECIFIED SITES (190-199) TUMEURS MALIGNES DE SIEGES AUTRES ET SANS PRECISION (190-199)															
190	EYE OEIL	M	19	-	-	1	-	2	11	-	1	-	4	-	-
		F	18	1	-	1	-	4	10	2	-	-	-	-	-
190.0	EYEBALL GLOBE OCULAIRE	M	-	-	-	-	-	-	-	-	-	-	-	-	-
		F	1	-	-	-	-	-	1	-	-	-	-	-	-
190.1	ORBIT ORBITE	M	1	-	-	-	-	-	1	-	-	-	-	-	-
		F	2	1	-	1	-	-	-	-	-	-	-	-	-
190.2	LACRIMAL GLAND GLANDE LACRYMALE	M	-	-	-	-	-	-	-	-	-	-	-	-	-
		F	1	-	-	-	-	-	1	-	-	-	-	-	-





## DEATHS FROM EACH CAUSE FOR PROVINCES BY SEX, AND CANADA BY SEX AND AGE, 1984

INT. LIST LISTE INT	CAUSE OF DEATH CAUSE DU DECES		PROVINCE OF RESIDENCE - PROVINCE DE RESIDENCE												
			CANADA	NFLD. T.-N.	PEI. IPE.	N.S. N.-E.	N.B. N.-B.	QUE. QUE.	ONT. ONT.	MAN. MAN.	SASK. SASK.	ALTA. ALTA.	B.-C. C.-B.	YUKON YUKON	NWT. T.-N.-O.
190.5	RETINA RETINE	M	3	-	-	-	-	-	1	-	1	-	1	-	-
		F	2	-	-	-	-	-	1	1	-	-	-	-	-
190.6	CHOROID CHOROIDE	M	-	-	-	-	-	-	-	-	-	-	-	-	-
		F	1	-	-	-	-	1	-	-	-	-	-	-	-
190.9	PART UNSPECIFIED PARTIE NON PRECISEE	M	15	-	-	1	-	2	9	-	-	-	3	-	-
		F	11	-	-	-	-	3	7	1	-	-	-	-	-
191	BRAIN ENCEPHALE	M	676	7	4	15	15	168	265	30	20	55	95	-	2
		F	496	13	3	17	11	128	196	15	22	38	52	-	1
191.0	CEREBRUM, EXCEPT LOBES AND VENTRICLES CERVEAU, SAUF LOBES ET VENTRICULES	M	140	-	-	-	-	88	31	1	2	5	13	-	-
		F	87	-	-	-	-	54	23	1	1	4	4	-	-
191.1	FRONTAL LOBE LOBE FRONTAL	M	25	-	-	1	1	8	7	1	1	1	5	-	-
		F	35	-	-	-	-	16	9	-	2	1	7	-	-
191.2	TEMPORAL LOBE LOBE TEMPORAL	M	17	-	-	-	1	7	3	-	1	-	5	-	-
		F	13	-	-	2	-	5	3	-	3	-	-	-	-
191.3	PARIETAL LOBE LOBE PARIETAL	M	22	-	-	1	-	8	10	-	-	-	3	-	-
		F	25	-	-	-	1	7	11	1	2	2	1	-	-
191.4	OCCIPITAL LOBE LOBE OCCIPITAL	M	4	-	-	-	-	4	-	-	-	-	-	-	-
		F	3	-	-	-	-	2	1	-	-	-	-	-	-
191.5	VENTRICLE VENTRICULES	M	1	-	-	-	-	-	1	-	-	-	-	-	-
		F	1	-	-	-	-	-	-	-	-	-	1	-	-
191.6	CEREBELLUM CERVELET	M	22	-	-	1	-	5	10	1	-	1	4	-	-
		F	13	-	-	-	-	4	7	-	1	-	1	-	-
191.7	BRAIN STEM TRONC CEREBRAL	M	9	-	-	1	-	2	4	-	-	-	2	-	-
		F	9	-	-	1	-	2	2	-	-	2	2	-	-
191.8	OTHER AUTRES	M	12	-	-	1	-	2	4	-	2	1	2	-	-
		F	9	-	-	-	-	2	6	-	-	-	1	-	-
191.9	BRAIN, UNSPECIFIED ENCEPHALE, SANS PRECISION	M	424	7	4	10	13	44	195	27	14	47	61	-	2
		F	301	13	3	14	10	36	134	13	13	29	35	-	1
192	OTHER PARTS OF NERVOUS SYSTEM AUTRES PARTIES DU SYSTEME NERVEUX	M	20	-	-	1	1	5	5	-	2	4	2	-	-
		F	15	-	-	-	-	4	3	1	-	3	4	-	-
192.0	CRANIAL NERVES NERFS CRANIENS	M	2	-	-	-	-	-	1	-	-	1	-	-	-
		F	1	-	-	-	-	-	1	-	-	-	-	-	-
192.1	CEREBRAL MENINGES MENINGES CEREBRALES	M	8	-	-	-	-	3	1	-	1	2	1	-	-
		F	4	-	-	-	-	1	-	-	-	1	2	-	-
192.2	SPINAL CORD MOELLE EPINIÈRE	M	9	-	-	1	1	1	3	-	1	1	1	-	-
		F	7	-	-	-	-	1	2	1	-	1	2	-	-
192.9	PART UNSPECIFIED PARTIE NON PRECISEE	M	1	-	-	-	-	1	-	-	-	-	-	-	-
		F	3	-	-	-	-	2	-	-	-	1	-	-	-
193	THYROID GLAND CORPS THYROÏDE	M	47	1	-	1	-	15	10	2	3	7	8	-	-
		F	74	2	1	2	2	17	29	3	-	6	12	-	-
194	OTHER ENDOCRINE GLANDS AND RELATED STRUCTURES AUTRES GLANDES ENDOCRINES ET STRUCTURES APPARENTES	M	42	2	1	1	-	11	20	1	-	2	4	-	-
		F	38	1	-	2	2	9	14	1	2	2	4	1	-
194.0	SUPRARENAL GLAND SURRENALE	M	38	1	1	-	-	11	19	1	-	2	3	-	-
		F	33	1	-	2	1	7	13	-	2	2	4	1	-
194.3	PITUITARY AND CRANIOPHARYNGEAL DUCT HYPOPHYSE ET TRACTUS CRANIOPHARYNGE	M	2	1	-	1	-	-	-	-	-	-	-	-	-
		F	3	-	-	-	-	2	1	-	-	-	-	-	-
194.4	PINEAL GLAND EPIPHYSE	M	2	-	-	-	-	-	1	-	-	-	1	-	-
		F	1	-	-	-	1	-	-	-	-	-	-	-	-
194.9	SITE UNSPECIFIED SIEGE NON PRECISE	M	-	-	-	-	-	-	-	-	-	-	-	-	-
		F	1	-	-	-	-	-	-	1	-	-	-	-	-
195	OTHER AND ILL-DEFINED SITES SIEGES AUTRES ET MAL DEFINIS	M	53	3	3	1	3	14	12	5	3	2	7	-	-
		F	98	3	2	9	3	17	19	10	4	16	15	-	-
195.0	HEAD, FACE AND NECK TETE ET COU	M	19	-	3	-	2	3	5	3	-	1	2	-	-
		F	14	-	1	-	-	1	1	6	-	3	2	-	-
195.1	THORAX THORAX	M	8	-	-	-	1	-	5	-	-	-	2	-	-
		F	7	-	-	1	-	1	3	-	-	1	1	-	-
195.2	ABDOMEN ABDOMEN	M	20	1	-	1	-	8	2	2	2	1	3	-	-
		F	49	2	1	6	3	13	6	2	1	6	9	-	-
195.3	PELVIS BASSIN	M	4	1	-	-	-	2	-	-	1	-	-	-	-
		F	24	1	-	2	-	2	9	1	2	4	3	-	-
195.4	UPPER LIMB MEMBRE SUPERIEUR	M	-	-	-	-	-	-	-	-	-	-	-	-	-
		F	1	-	-	-	-	-	-	-	-	1	-	-	-

## DECES SELON LA CAUSE ET LE SEXE PAR PROVINCE, ET SELON LA CAUSE, LE SEXE ET L'AGE POUR LE CANADA, 1984

AGE (YEARS) - AGE (ANNEES)																		INT. LIST			
00-01	01-04	05-09	10-14	15-19	20-24	25-29	30-34	35-39	40-44	45-49	50-54	55-59	60-64	65-69	70-74	75-79	80-84	85+	NS/ND	LISTE INT.	
-	-	-	1	-	-	-	-	-	-	-	-	-	2	-	-	-	-	-	-	- M	190.5
-	-	-	-	-	-	-	-	-	-	-	-	-	1	1	-	-	-	-	-	- F	
-	-	-	-	-	-	-	-	-	-	-	-	-	-	1	-	-	-	-	-	- M	190.6
-	-	-	-	-	-	-	-	-	-	-	-	-	-	-	-	-	-	-	-	- F	
-	-	-	-	-	-	-	-	2	-	1	1	2	3	2	1	3	2	-	-	- M	190.9
-	-	-	-	-	-	-	-	-	-	-	-	-	-	-	5	1	-	3	-	- F	
1	9	13	4	5	17	17	15	28	27	58	54	82	86	86	83	55	21	15	-	- M	191
2	10	9	8	9	3	8	12	21	18	25	42	49	64	62	64	51	23	16	-	- F	
-	3	3	-	2	3	3	1	8	7	13	11	13	16	19	14	17	2	5	-	- M	191.0
-	1	1	2	2	-	1	2	3	2	4	5	13	9	12	8	9	8	5	-	- F	
-	-	-	-	-	-	-	-	2	1	6	2	4	2	5	1	2	-	-	-	- M	191.1
-	-	-	-	-	-	1	-	3	-	3	3	6	6	1	6	3	2	1	-	- F	
-	-	-	-	-	-	-	-	1	2	-	1	3	1	3	4	1	1	-	-	- M	191.2
-	-	-	-	-	-	-	-	2	2	-	1	1	2	2	2	1	-	-	-	- F	
-	-	-	-	-	1	-	-	-	1	4	1	2	2	1	1	7	2	-	-	- M	191.3
-	-	-	-	-	-	-	1	-	2	1	2	4	3	5	4	1	2	-	-	- F	
-	1	-	-	-	1	-	-	-	-	-	-	-	-	-	1	-	1	-	-	- M	191.4
1	-	-	1	-	-	-	-	-	-	-	-	-	-	-	-	-	1	-	-	- F	
-	-	1	-	-	-	1	-	-	-	-	-	-	-	-	-	-	-	-	-	- M	191.5
-	-	-	-	-	-	-	-	-	-	-	-	-	-	-	-	-	-	-	-	- F	
-	2	3	2	1	2	3	2	1	-	-	-	1	2	1	1	-	-	1	-	- M	191.6
-	1	3	-	2	2	1	-	1	1	1	1	-	-	-	-	-	-	-	-	- F	
-	-	4	-	-	-	1	-	-	-	1	1	-	1	-	-	1	-	-	-	- M	191.7
-	1	3	1	2	-	-	1	-	-	-	-	-	-	-	-	-	-	1	-	- F	
-	-	-	1	-	-	-	-	-	-	1	1	1	1	3	2	2	-	-	-	- M	191.8
-	-	-	-	-	-	1	-	-	-	1	-	-	-	-	1	-	-	1	-	- F	
1	3	3	1	2	10	9	12	16	16	33	37	58	61	54	59	25	15	9	-	- M	191.9
1	7	1	4	3	1	4	8	12	11	15	30	25	41	40	43	37	10	8	-	- F	
-	-	1	1	1	-	-	-	-	1	-	2	3	4	-	1	4	1	1	-	- M	192
-	1	-	-	-	-	-	3	-	2	-	1	1	1	1	1	3	1	-	-	- F	
-	-	1	-	-	-	-	-	-	-	-	-	-	1	-	-	-	-	-	-	- M	192.0
-	1	-	-	-	-	-	-	-	-	-	-	-	-	-	-	-	-	-	-	- F	
-	-	-	-	-	-	-	-	-	-	1	-	1	2	3	-	1	1	-	-	- M	192.1
-	-	-	-	-	-	-	-	-	1	-	-	1	1	1	-	1	-	-	-	- F	
-	-	-	1	1	-	-	-	-	1	-	1	1	-	-	-	3	-	1	-	- M	192.2
-	-	-	-	-	-	-	3	-	1	-	1	-	-	1	-	1	-	-	-	- F	
-	-	-	-	-	-	-	-	-	-	-	-	-	-	-	-	-	1	-	-	- M	192.9
-	-	-	-	-	-	-	-	-	-	-	-	-	-	-	1	1	-	-	-	- F	
-	-	-	-	-	-	-	-	-	3	2	2	2	5	6	8	9	6	4	-	- M	193
-	-	-	-	-	-	-	-	-	4	4	1	3	6	5	17	10	18	10	-	- F	
2	9	2	1	-	2	1	2	1	3	1	3	1	4	5	3	2	-	-	-	- M	194
1	7	3	1	-	-	-	-	1	1	2	4	5	4	4	4	2	2	1	-	- F	
2	9	2	1	-	1	1	2	1	2	1	2	1	4	5	2	2	-	-	-	- M	194.0
1	6	3	1	-	-	-	-	1	1	2	4	4	4	-	3	2	-	1	-	- F	
-	-	-	-	-	-	-	-	-	-	-	1	-	-	-	1	-	-	-	-	- M	194.3
-	-	-	-	-	-	-	-	-	-	-	-	-	-	-	1	-	2	-	-	- F	
-	-	-	-	-	1	-	-	-	1	-	-	-	-	-	-	-	-	-	-	- M	194.4
-	-	-	-	-	-	-	-	-	-	-	-	-	-	-	-	-	-	-	-	- F	
-	1	-	-	-	-	-	-	-	-	-	-	-	-	-	-	-	-	-	-	- M	194.9
-	-	-	-	-	-	-	-	-	-	-	-	-	-	-	-	-	-	-	-	- F	
-	-	-	-	-	1	-	1	2	1	2	8	2	5	6	8	7	7	3	-	- M	195
-	-	-	-	-	-	-	1	1	-	1	4	3	8	5	19	13	8	35	-	- F	
-	-	-	-	-	-	-	1	1	1	2	4	-	1	2	-	2	3	2	-	- M	195.0
-	-	-	-	-	-	-	-	-	-	1	1	1	1	1	1	-	9	-	-	- F	
-	-	-	-	-	-	-	-	1	-	-	-	1	1	1	3	-	-	1	-	- M	195.1
-	-	-	-	-	-	-	-	-	-	-	-	1	1	1	4	-	-	-	-	- F	
-	-	-	-	-	-	-	-	-	-	2	-	3	3	5	4	3	-	-	-	- M	195.2
-	-	-	-	-	-	-	-	1	2	-	2	-	4	2	10	8	5	17	-	- F	
-	-	-	-	-	1	-	-	-	-	1	1	-	-	-	-	1	-	-	-	- M	195.3
-	-	-	-	-	-	1	1	1	-	-	1	1	2	1	3	4	2	8	-	- F	
-	-	-	-	-	-	-	-	-	-	-	-	-	-	-	-	-	-	-	-	- M	195.4
-	-	-	-	-	-	-	-	-	-	-	-	-	-	-	-	-	1	-	-	- F	

## DEATHS FROM EACH CAUSE FOR PROVINCES BY SEX, AND CANADA BY SEX AND AGE, 1984

INT.LIST LISTE INT	CAUSE OF DEATH CAUSE DU DECES		PROVINCE OF RESIDENCE - PROVINCE DE RESIDENCE												
			CANADA	NFLD. T.-N.	PEI. IPE.	N.S. N.-E.	N.B. N.-B.	QUE. QUE.	ONT. ONT.	MAN. MAN.	SASK. SASK.	ALTA. ALTA.	B-C. C-B.	YUKON YUKON	NWT. T.-N-O
195.5	LOWER LIMB MEMBRE INFÉRIEUR	M F	2 3	1 -	- -	- -	- -	- -	1 -	- -	- 1	- 1	- 1	- -	- -
199	SITE UNSPECIFIED SIEGE NON PRÉCISE	M F	885 895	31 18	4 6	33 53	42 40	163 153	320 354	63 57	46 35	78 55	102 121	- -	3 3
199.0	DISSEMINATED DISSEMINÉE	M F	131 127	7 4	1 3	6 7	1 3	16 19	54 60	9 9	6 3	18 10	13 9	- -	- -
199.1	OTHER AUTRES	M F	754 768	24 14	3 3	27 46	41 37	147 134	266 294	54 48	40 32	60 45	89 112	- -	3 3
TOTAL	(190-199)	M F	1742 1634	44 38	12 12	53 84	61 58	378 332	643 625	101 89	75 63	148 120	222 208	- 1	5 4
NEOPLASMS OF LYMPHATIC AND HAEMATOPOIETIC TISSUE (200-208) TUMEURS DES TISSUS LYMPHATIQUES ET HEMATOPOIETIQUES (200-208)															
200	LYMPHOSARCOMA AND RETICULOSARCOMA LYMPHOSARCOME ET RETICULOSARCOME	M F	195 172	1 -	- 1	3 8	8 1	59 60	70 58	10 14	11 4	13 8	20 18	- -	- -
200.0	RETICULOSARCOMA RETICULOSARCOME	M F	77 66	- -	- -	2 4	5 -	14 18	37 28	4 6	2 2	5 1	8 7	- -	- -
200.1	LYMPHOSARCOMA LYMPHOSARCOME	M F	93 71	- -	- -	1 2	3 1	33 26	29 22	5 5	8 2	6 5	8 8	- -	- -
200.2	BURKITT'S TUMOUR TUMEUR DE BURKITT	M F	4 4	- -	- -	- -	- -	3 3	- -	- -	- -	1 1	- -	- -	- -
200.8	OTHER NAMED VARIANTS AUTRES FORMES PRÉCISÉES	M F	21 31	1 -	- 1	- 2	- -	9 13	4 8	1 3	1 -	1 1	4 3	- -	- -
201	HODGKIN'S DISEASE MALADIE DE HODGKIN	M F	129 79	1 4	- -	7 -	1 -	46 24	55 40	2 2	6 -	4 6	7 3	- -	- -
201.1	HODGKIN'S GRANULOMA GRANULOME DE HODGKIN	M F	4 -	- -	- -	- -	- -	- -	4 -	- -	- -	- -	- -	- -	- -
201.4	LYMPHOCYTIC-HISTIOCYTIC PREDOMINANCE PREDOMINANCE LYMPHO-HISTIOCYTAIRE	M F	1 -	- -	- -	- -	- -	1 -	- -	- -	- -	- -	- -	- -	- -
201.5	NODULAR SCLEROSIS SCLÉROSE NODULAIRE	M F	- 2	- -	- -	- -	- -	- -	- 2	- -	- -	- -	- -	- -	- -
201.6	MIXED CELLULARITY CELLULAIRE MIXTE	M F	- 1	- -	- -	- -	- -	- 1	- -	- -	- -	- -	- -	- -	- -
201.7	LYMPHOCYTIC DEPLETION DEPLETION LYMPHOCYTAIRE	M F	1 -	- -	- -	- -	- -	- -	1 -	- -	- -	- -	- -	- -	- -
201.9	UNSPECIFIED SANS PRÉCISION	M F	123 76	1 4	- -	7 -	1 -	45 23	50 38	2 2	6 -	4 6	7 3	- -	- -
202	OTHER OF LYMPHOID AND HISTIOCYTIC TISSUE AUTRES DES TISSUS LYMPHOÏDES ET	M F	526 436	9 8	3 1	19 17	17 9	126 116	195 153	25 24	23 13	44 37	65 58	- -	- -
202.0	NODULAR LYMPHOMA LYMPHOME NODULAIRE	M F	11 8	- -	- -	1 -	- -	3 1	2 4	1 -	- 1	2 -	2 2	- -	- -
202.1	MYCOSIS FUNGOIDES MYCOSIS FONGOÏDE	M F	11 4	- -	- -	2 -	- -	1 3	5 1	1 -	1 -	- -	1 -	- -	- -
202.2	SEZARY'S DISEASE RETICULOSE DE SEZARY	M F	2 1	- -	- -	- -	- -	2 1	- -	- -	- -	- -	- -	- -	- -
202.3	MALIGNANT HISTIOCYTOSIS HISTIOCYTOSE MALIGNÉ	M F	4 5	- -	- -	- -	- -	4 3	- -	- -	- -	- 1	- 1	- -	- -
202.4	LEUKAEMIC RETICULOENDOTHELIOSIS RETICULO-ENDOTHELIOSE MALIGNÉ	M F	10 1	- -	- -	1 -	1 -	- -	2 -	3 -	1 -	1 1	1 -	- -	- -
202.8	OTHER LYMPHOMAS AUTRES LYMPHOMES	M F	485 413	9 8	3 1	15 16	15 9	116 107	186 147	20 24	21 12	41 35	59 54	- -	- -
202.9	OTHER AND UNSPECIFIED AUTRES ET SANS PRÉCISION	M F	3 4	- -	- -	1 -	1 -	- 1	- 1	- -	- -	- -	2 1	- -	- -
203	MULTIPLE MYELOMA AND IMMUNOPROLIFERATIVE NEOPLASMS MYELOME MULTIPLE ET TUMEURS IMMUNOPROLIFÉRATIVES	M F	367 329	5 7	3 2	17 14	11 9	83 82	147 115	20 18	13 15	23 20	45 46	- 1	- -
203.0	MULTIPLE MYELOMA MYELOME MULTIPLE	M F	361 325	5 7	3 2	16 14	11 9	81 80	146 114	18 18	13 14	23 20	45 46	- 1	- -
203.1	PLASMA CELL LEUKAEMIA LEUCEMIE A PLASMOCYTES	M F	2 3	- -	- -	1 -	- -	- 2	- 1	1 -	- -	- -	- -	- -	- -
203.8	OTHER IMMUNOPROLIFERATIVE NEOPLASMS AUTRES TUMEURS IMMUNOPROLIFÉRATIVES	M F	4 1	- -	- -	- -	- -	2 -	1 -	1 -	- 1	- -	- -	- -	- -
204	LYMPHOID LEUKAEMIA LEUCEMIE LYMPHOÏDE	M F	313 197	4 2	2 -	13 6	4 3	73 43	121 79	25 8	9 9	24 18	38 29	- -	- -

## DECES SELON LA CAUSE ET LE SEXE PAR PROVINCE, ET SELON LA CAUSE, LE SEXE ET L'AGE POUR LE CANADA, 1984

AGE (YEARS) - AGE (ANNEES)																			INT. LIST		
00-01	01-04	05-09	10-14	15-19	20-24	25-29	30-34	35-39	40-44	45-49	50-54	55-59	60-64	65-69	70-74	75-79	80-84	85+	NS/ND	LISTE INT.	
-	-	-	-	-	-	-	-	-	-	-	1	-	-	-	-	1	-	-	-	M	195.5
-	-	-	-	-	2	6	12	7	12	35	38	87	114	123	146	129	96	78	-	M	199
-	-	-	-	2	-	-	4	8	11	30	28	63	99	125	127	129	115	154	-	F	
-	-	-	-	-	1	-	5	1	1	2	4	15	15	12	25	24	15	11	-	M	199.0
-	-	-	-	-	-	-	-	-	1	1	6	9	16	12	28	21	17	16	-	F	
-	-	-	-	-	1	6	7	6	11	33	34	72	99	111	121	105	81	67	-	M	199.1
-	-	-	-	2	-	-	4	8	10	29	22	54	83	113	99	108	98	138	-	F	
3	18	16	7	6	22	24	30	40	47	98	107	179	223	228	250	209	134	101	-	M	TOTAL
3	18	12	10	11	3	8	20	31	32	63	82	124	183	200	237	210	168	219	-	F	TOTAL
-	1	3	-	1	3	1	2	3	8	4	8	19	23	27	31	26	20	15	-	M	200
-	1	1	-	-	1	-	4	5	7	6	4	17	19	21	23	25	20	18	-	F	
-	-	-	-	1	-	-	-	3	6	2	2	7	14	8	13	8	6	-	-	M	200.0
-	-	-	-	1	1	-	1	1	2	3	5	9	7	11	7	13	7	5	-	F	
-	1	-	-	-	1	1	1	-	2	2	5	9	13	8	20	13	9	8	-	M	200.1
-	-	-	-	-	-	-	1	2	4	3	-	8	9	5	11	5	11	12	-	F	
-	-	3	-	-	1	-	-	-	-	-	-	-	-	-	-	-	-	-	-	M	200.2
-	-	1	-	-	-	1	1	-	-	-	1	-	1	-	-	-	-	-	-	F	
-	1	-	-	-	1	-	1	2	1	-	-	3	3	5	3	-	3	1	-	M	200.8
-	-	-	-	-	-	-	1	2	1	-	-	4	2	5	5	7	2	1	-	F	
-	-	-	2	5	13	12	7	8	8	12	6	7	6	11	11	9	7	5	-	M	201
-	-	-	-	3	5	7	5	5	1	3	4	4	14	7	8	8	3	2	-	F	
-	-	-	-	-	-	1	1	-	-	-	-	-	-	-	1	1	-	-	-	M	201.1
-	-	-	-	-	-	-	-	-	-	-	-	-	-	-	-	-	-	-	-	F	
-	-	-	-	-	-	-	-	-	-	-	-	-	-	1	-	-	-	-	-	M	201.4
-	-	-	-	-	-	-	-	-	-	-	-	-	-	-	-	-	-	-	-	F	
-	-	-	-	-	-	-	-	1	-	-	-	-	-	-	1	-	-	-	-	M	201.5
-	-	-	-	-	-	-	-	-	-	-	-	-	-	-	-	-	-	-	-	F	
-	-	-	-	-	-	-	-	-	-	-	-	-	-	-	-	-	-	1	-	M	201.6
-	-	-	-	-	-	-	-	-	-	-	-	-	-	-	-	-	-	-	-	F	
-	-	-	-	-	-	-	-	-	-	-	-	-	-	-	-	-	-	1	-	M	201.7
-	-	-	-	-	-	-	-	-	-	-	-	-	-	-	-	-	-	-	-	F	
-	-	-	2	5	13	11	6	8	8	12	6	7	6	10	10	8	6	5	-	M	201.9
-	-	-	-	3	5	7	5	4	1	3	4	4	14	6	7	8	3	2	-	F	
-	1	-	2	4	3	7	7	15	14	20	31	48	71	62	94	76	53	18	-	M	202
-	1	1	2	3	2	2	6	15	11	9	22	28	46	57	71	73	46	41	-	F	
-	-	-	-	-	-	-	-	2	-	1	-	2	3	1	1	1	-	-	-	M	202.0
-	-	-	-	-	-	-	-	-	1	-	2	2	2	1	2	-	-	-	-	F	
-	-	-	-	-	-	-	-	-	1	-	2	2	1	-	1	1	1	2	-	M	202.1
-	-	-	-	-	-	-	-	-	-	1	-	1	-	1	-	1	-	-	-	F	
-	-	-	-	-	-	-	-	2	-	-	-	-	-	-	-	-	-	-	-	M	202.2
-	-	-	-	-	-	-	-	-	-	1	-	-	-	-	-	-	-	-	-	F	
-	-	1	-	-	-	-	-	1	-	-	-	1	1	1	-	-	-	-	-	M	202.3
-	-	-	-	-	-	-	-	1	-	-	-	-	1	1	1	-	-	-	-	F	
-	-	-	-	-	-	-	-	2	-	-	-	1	4	1	1	1	-	-	-	M	202.4
-	-	-	-	-	-	-	-	-	-	-	-	-	-	-	-	-	1	-	-	F	
-	1	-	2	4	3	7	7	10	11	19	29	42	61	59	90	72	52	16	-	M	202.8
-	1	-	2	3	2	2	6	14	11	8	20	26	41	54	66	72	45	40	-	F	
-	-	-	-	-	-	-	-	-	-	-	-	-	-	1	-	1	-	-	-	M	202.9
-	-	-	-	-	-	-	-	-	-	-	-	-	1	1	1	-	-	1	-	F	
-	-	-	-	-	-	-	-	3	4	9	21	31	50	57	61	56	45	30	-	M	203
-	-	-	-	-	-	-	-	2	4	12	6	12	43	42	44	60	54	50	-	F	
-	-	-	-	-	-	-	-	1	4	8	21	31	50	56	61	55	44	29	-	M	203.0
-	-	-	-	-	-	-	-	-	-	-	-	-	-	1	-	-	1	-	-	F	
-	-	-	-	-	-	-	-	-	-	-	-	-	1	2	-	-	-	-	-	M	203.1
-	-	-	-	-	-	-	-	-	-	-	-	-	-	-	-	-	-	-	-	F	
-	-	-	-	-	-	-	-	1	-	1	-	-	-	-	-	1	-	1	-	M	203.8
-	-	-	-	-	-	-	-	1	-	-	-	-	-	-	-	-	-	-	-	F	
-	8	16	7	7	10	6	5	4	1	5	6	19	39	24	42	39	41	34	-	M	204
-	3	10	8	9	7	4	-	1	2	4	3	8	13	13	22	27	33	30	-	F	





## DEATHS FROM EACH CAUSE FOR PROVINCES BY SEX, AND CANADA BY SEX AND AGE, 1984

INT. LIST LISTE INT	CAUSE OF DEATH CAUSE DU DECES		PROVINCE OF RESIDENCE - PROVINCE DE RESIDENCE												
			CANADA	NFLD. T.-N.	PEI. IPE.	N.S. N.-E.	N.B. N.-B.	QUE. QUE.	ONT. ONT.	MAN. MAN.	SASK. SASK.	ALTA. ALTA.	B-C. C-B.	YUKON YUKON	NWT. T.N-O
211.8	RETROPERITONEUM AND PERITONEUM TISSU RETROPERITONEAL ET PERITOINE	M F	2 1	- -	- -	- -	- -	1 -	- -	- -	1 1	- -	- -	- -	
211.9	OTHER AND UNSPECIFIED SITE SIEGE AUTRE ET NON PRECISE	M F	- 1	- -	- -	- -	- -	- -	- -	- -	- 1	- -	- -	- -	
212	RESPIRATORY AND INTRATHORACIC ORGANS RESPIRATOIRE ET ORGANES THORACIQUES	M F	6 8	- -	- -	- -	1 1	1 3	3 4	- 1	- 1	- 1	1 1	- -	
212.0	NASAL CAVITY, MIDDLE EAR AND SINUSES FOSSES NASALES, OREILLE MOYENNE	M F	1 2	- -	- -	- -	- -	1 1	- -	- -	- -	- -	1 1	- -	
212.1	LARYNX LARYNX	M F	1 -	- -	- -	- -	1 -	- -	- -	- -	- -	- -	- -	- -	
212.5	MEDIASTINUM MEDIASTIN	M F	1 -	- -	- -	- -	- -	1 -	- -	- -	- -	- -	- -	- -	
212.6	THYMUS THYMUS	M F	1 1	- -	- -	- -	- -	1 -	- -	1 1	- -	- -	- -	- -	
212.7	HEART COEUR	M F	2 5	- -	- -	- -	- -	1 4	- -	- -	- -	1 1	1 -	- -	
213	BONE AND ARTICULAR CARTILAGE OS ET CARTILAGE ARTICULAIRE	M F	- 1	- -	- -	- -	- -	- 1	- -	- -	- -	- -	- -	- -	
213.0	BONES OF SKULL AND FACE OS DU CRANE ET DE LA FACE	M F	- 1	- -	- -	- -	- -	- 1	- -	- -	- -	- -	- -	- -	
214	LIPOMA LIPOME	M F	1 -	- -	- -	- -	- -	- -	- -	- -	1 -	- -	- -	- -	
215	CONNECTIVE AND OTHER SOFT TISSUE TISSU CONJONCTIF ET AUTRES TISSUS MOUS	M F	- 1	- -	- -	- -	- -	- 1	- -	- -	- -	- -	- -	- -	
215.9	SITE UNSPECIFIED SIEGE NON PRECISE	M F	- 1	- -	- -	- -	- -	- 1	- -	- -	- -	- -	- -	- -	
216	SKIN PEAU	M F	1 1	- -	- -	- -	- 1	1 -	- -	- -	- -	- -	- -	- -	
216.5	TRUNK, EXCEPT SCROTUM TRONC, A L'EXCEPTION DU SCROTUM	M F	- 1	- -	- -	- -	- 1	- -	- -	- -	- -	- -	- -	- -	
216.9	SITE UNSPECIFIED SIEGE NON PRECISE	M F	1 -	- -	- -	- -	- -	1 -	- -	- -	- -	- -	- -	- -	
218	UTERINE LEIOMYOMA LEIOMYOME UTERIN	F	3	-	-	-	-	1	2	-	-	-	-	-	
220	OVARY OVAIRE	F	1	-	-	-	-	-	-	-	-	1	-	-	
223	KIDNEY AND OTHER URINARY ORGANS REIN ET AUTRES ORGANES URINAIRES	M F	2 1	- 1	- -	- -	- -	- -	2 -	- -	- -	- -	- -	- -	
223.0	KIDNEY, EXCEPT PELVIS REIN, SAUF BASSINET	M F	1 1	- 1	- -	- -	- -	- 1	- -	- -	- -	- -	- -	- -	
223.2	URETER URETERE	M F	1 -	- -	- -	- -	- -	- 1	- -	- -	- -	- -	- -	- -	
225	BRAIN AND OTHER PARTS OF NERVOUS SYSTEM ENCEPHALE ET AUTRES PARTIES DU SYSTEME NERVEUX	M F	25 48	1 -	1 1	- 3	- -	5 10	8 22	- -	3 2	1 5	6 5	- -	
225.0	BRAIN ENCEPHALE	M F	4 9	- -	1 -	- -	- -	1 2	1 6	- -	- 1	- -	1 -	- -	
225.1	CRANIAL NERVES NERFS CRANIENS	M F	4 4	- -	- -	- -	- -	- 3	1 -	- -	1 -	- 1	2 -	- -	
225.2	CEREBRAL MENINGES MENINGES CEREBRALES	M F	17 34	1 -	- 1	- 3	- -	4 5	6 16	- -	2 1	1 3	3 5	- -	
225.4	SPINAL MENINGES MENINGES RACHIDIENNES	M F	- 1	- -	- -	- -	- -	- -	- -	- -	- -	1 -	- -	- -	
227	OTHER ENDOCRINE GLANDS AND RELATED STRUCTURES AUTRES GLANDES ENDOCRINES ET STRUCTURES APPARENTEES	M F	13 4	- -	- -	1 -	- -	2 1	7 2	- -	- 1	- 2	1 -	- -	
227.0	SUPRARENAL GLAND SURRENALE	M F	2 -	- -	- -	1 -	- -	- -	1 -	- -	- -	- -	- -	- -	
227.1	PARATHYROID GLAND PARATHYROIDE	M F	- 1	- -	- -	- -	- -	- 1	- -	- -	- -	- -	- -	- -	
227.3	PITUITARY AND CRANIOPHARYNGEAL DUCT HYPOPHYSE ET TRACTUS CRANIOPHARYNGE	M F	11 3	- -	- -	- -	- -	2 -	6 2	- -	- 1	2 -	1 -	- -	



## DECES SELON LA CAUSE ET LE SEXE PAR PROVINCE, ET SELON LA CAUSE, LE SEXE ET L'AGE POUR LE CANADA, 1984

AGE (YEARS) - AGE (ANNEES)																		INT. LIST			
00-01	01-04	05-09	10-14	15-19	20-24	25-29	30-34	35-39	40-44	45-49	50-54	55-59	60-64	65-69	70-74	75-79	80-84	85+	NS/ND	LISTE INT.	
-	-	-	-	-	-	-	-	-	-	-	1	-	-	-	1	-	-	-	-	M	211.8
-	-	-	-	-	-	-	-	-	-	-	1	-	-	-	-	-	-	-	-	F	211.9
-	-	-	-	-	-	-	-	-	-	1	1	1	-	-	2	1	1	1	-	M	212
-	-	-	-	-	-	-	-	-	-	1	1	-	2	1	1	1	1	1	-	F	212.0
-	-	-	-	-	-	-	-	-	-	-	-	1	-	1	1	-	-	-	-	M	212.1
-	-	-	-	-	-	-	-	-	-	-	-	-	-	-	-	1	-	-	-	F	212.5
-	-	-	-	-	-	-	-	-	-	1	-	-	-	-	-	-	-	-	-	M	212.6
-	-	-	-	-	-	-	-	-	-	-	-	-	-	-	-	-	-	1	-	F	212.7
-	-	-	-	-	-	-	-	-	-	1	1	-	1	-	1	1	1	-	-	M	213
-	-	-	-	-	-	-	-	-	-	-	-	-	-	1	-	-	-	-	-	F	213.0
-	-	-	-	-	-	-	-	-	-	-	-	-	1	-	-	-	-	-	-	M	214
-	-	-	-	-	-	-	-	-	-	-	-	-	-	-	-	-	-	-	-	F	215
1	-	-	-	-	-	-	-	-	-	-	-	-	-	-	-	-	-	-	-	M	215.9
1	-	-	-	-	-	-	-	-	-	-	-	-	-	-	-	-	-	-	-	F	216
-	-	-	-	-	-	-	-	-	-	-	-	-	1	-	1	-	-	-	-	M	216.5
-	-	-	-	-	-	-	-	-	-	-	-	-	-	-	1	-	-	-	-	F	216.9
-	-	-	-	-	-	-	-	-	-	-	-	-	1	-	-	-	-	-	-	M	218
-	-	-	-	-	-	-	1	-	1	-	-	-	-	-	-	-	-	1	-	F	220
-	-	-	-	-	-	-	-	-	-	-	-	-	-	-	-	-	1	-	-	M	223
-	-	-	-	-	-	-	-	-	-	-	-	-	-	1	1	-	1	-	-	F	223.0
-	-	-	-	-	-	-	-	-	-	-	-	-	-	-	1	-	-	-	-	M	223.2
-	-	-	-	-	-	-	-	-	-	-	-	-	-	-	-	-	1	-	-	F	225
-	-	-	-	2	-	-	3	-	2	-	1	1	4	3	2	4	1	2	4	M	225.0
-	-	-	-	-	-	-	-	-	1	-	4	6	9	6	6	8	4	4	4	F	225.1
-	-	-	-	2	-	-	1	-	-	-	1	-	-	-	-	-	-	-	-	M	225.2
-	-	-	-	-	-	-	-	-	-	-	2	2	1	1	1	1	-	1	-	F	225.4
-	-	-	-	-	-	-	-	-	-	-	-	-	-	-	-	-	1	-	-	M	227
-	-	-	-	-	-	-	-	-	-	1	1	3	2	1	1	2	1	-	1	F	227.0
-	-	-	-	-	-	-	-	-	-	2	-	-	-	-	-	-	-	-	-	M	227.1
-	-	-	-	-	-	-	-	-	-	-	-	-	-	-	1	-	-	-	-	F	227.3
-	-	-	-	-	-	-	1	-	1	1	2	1	1	-	2	1	-	1	-	M	227.3
-	-	-	-	-	-	-	-	-	-	-	-	1	-	-	1	-	-	1	-	F	

## DEATHS FROM EACH CAUSE FOR PROVINCES BY SEX, AND CANADA BY SEX AND AGE, 1984

INT. LIST LISTE INT	CAUSE OF DEATH CAUSE DU DECES		PROVINCE OF RESIDENCE - PROVINCE DE RESIDENCE												
			CANADA	NFLD. T-N.	PEI. IPE.	N.S. N-E.	N.B. N-B.	QUE. QUE.	ONT. ONT.	MAN. MAN.	SASK. SASK.	ALTA. ALTA.	B-C. C-B.	YUKON YUKON	NWT. T-N-O
228	HAEMANGIOMA AND LYMPHANGIOMA, ANY SITE HEMANGIOME ET LYMPHANGIOME, TOUT SIEGE	M F	3 4	1 -	- -	- -	- -	- 1	2 1	- -	- -	- 2	- -	- -	
228.0	HAEMANGIOMA, ANY SITE HEMANGIOME, TOUT SIEGE	M F	1 3	- -	- -	- -	- -	- 1	1 1	- -	- -	- 1	- -	- -	
228.1	LYMPHANGIOMA, ANY SITE LYMPHANGIOME, TOUT SIEGE	M F	2 1	1 -	- -	- -	- -	- -	1 -	- -	- -	- 1	- -	- -	
229	OTHER AND UNSPECIFIED SITES SIEGES AUTRES ET NON PRECISES	M F	- 1	- -	- -	- -	- -	- -	- 1	- -	- -	- -	- -	- -	
229.9	SITE UNSPECIFIED SIEGE NON PRECISE	M F	- 1	- -	- -	- -	- -	- -	- 1	- -	- -	- -	- -	- -	
TOTAL	(210-229)	M F	57 80	2 1	1 1	1 3	1 1	9 16	26 34	- 2	5 4	4 8	8 10	- -	
NEOPLASM OF UNCERTAIN BEHAVIOR (235-238) TUMEURS A EVOLUTION IMPREVISIBLE (235-238)															
235	DIGESTIVE AND RESPIRATORY SYSTEMS APPAREILS DIGESTIF ET RESPIRATOIRE	M F	6 7	- -	- 1	- 1	- -	1 1	4 2	- -	- 1	1 -	- 1	- -	
235.0	MAJOR SALIVARY GLANDS GLANDES SALIVAIRES PRINCIPALES	M F	- 1	- -	- -	- -	- -	- 1	- -	- -	- -	- -	- -	- -	
235.1	LIP, ORAL CAVITY AND PHARYNX LEVRE, CAVITE BUCCALE ET PHARYNX	M F	- -	- -	- -	- -	- -	- -	- 1	- -	- -	- -	- -	- -	
235.2	STOMACH, INTESTINES AND RECTUM ESTOMAC, INTESTIN ET RECTUM	M F	5 5	- -	- 1	- 1	- -	1 3	3 1	- -	- 1	1 -	- 1	- -	
235.3	LIVER AND BILIARY PASSAGES FOIE ET VOIES BILIAIRES	M F	1 -	- -	- -	- -	- -	- -	1 -	- -	- -	- -	- -	- -	
236	GENITOURINARY ORGANS APPAREIL GENITO-URINAIRE	M F	- 1	- -	- -	- -	- -	- -	- -	- -	- -	- -	1 -	- -	
236.2	OVARY OVAIRE	F	1	-	-	-	-	-	-	-	-	-	1	-	
237	ENDOCRINE GLANDS AND NERVOUS SYSTEM GLANDES ENDOCRINES ET SYSTEME	M F	12 9	- -	- -	- -	- -	5 3	5 5	- -	- -	2 -	- 1	- -	
237.0	PITUITARY AND CRANIOPHARYNGEAL DUCT HYPOPHYSE ET TRACTUS CRANIOPHARYNGE	M F	7 6	- -	- -	- -	- -	3 2	3 4	- -	- -	1 -	- -	- -	
237.5	BRAIN AND SPINAL CORD ENCEPHALE ET MOELLE EPINIERE	M F	1 -	- -	- -	- -	- -	1 -	- -	- -	- -	- -	- -	- -	
237.6	MENINGES MENINGES	M F	1 -	- -	- -	- -	- -	- -	1 -	- -	- -	- -	- -	- -	
237.7	NEUROFIBROMATOSIS NEUROFIBROMATOSE	M F	3 3	- -	- -	- -	- -	1 1	1 1	- -	- -	1 -	- 1	- -	
238	OTHER AND UNSPECIFIED SITES AND TISSUES SIEGES ET TISSUS AUTRES ET NON PRECISES	M F	59 48	4 1	- 1	2 4	1 1	16 8	19 19	4 4	3 1	2 2	8 7	- -	
238.0	BONES AND ARTICULAR CARTILAGE OS ET CARTILAGE ARTICULAIRE	M F	- 2	- -	- -	1 -	- -	- -	- -	- -	- -	- -	1 -	- -	
238.1	CONNECTIVE AND OTHER SOFT TISSUE TISSU CONJONCTIF ET AUTRE TISSU MOU	M F	1 2	- -	- -	- -	- -	1 1	- -	- -	- -	1 -	- -	- -	
238.3	BREAST SEIN	M F	- 1	- -	- -	- -	- -	- -	- -	- 1	- -	- -	- -	- -	
238.4	POLYCYTHAEMIA VERA POLYGLOBULIE PRIMITIVE	M F	24 17	3 -	- 1	1 -	1 -	9 5	6 5	2 3	1 -	- 1	1 2	- -	
238.6	PLASMA CELLS PLASMOCYTES	M F	1 1	- 1	- -	- -	- -	1 -	- -	- -	- -	- -	- -	- -	
238.7	OTHER LYMPHATIC AND HAEMATOPOIETIC AUTRE LYMPHATIQUE ET HEMATOPOIETIQUE	M F	29 23	1 -	- -	1 3	- 1	4 2	12 12	- -	2 1	2 -	7 4	- -	
238.8	OTHER SPECIFIED SITES AUTRES SIEGES PRECISES	M F	- 1	- -	- -	- -	- -	- -	1 -	- -	- -	- -	- -	- -	
238.9	SITE UNSPECIFIED SIEGE NON PRECISE	M F	4 1	- -	- -	- -	- -	1 -	1 1	2 -	- -	- -	- -	- -	
TOTAL	(235-238)	M F	77 65	4 1	- 2	2 5	1 1	22 12	28 26	4 4	3 2	5 2	8 10	- -	
NEOPLASM OF UNSPECIFIED NATURE (239) TUMEUR DE NATURE NON PRECISEE (239)															
239	NEOPLASM OF UNSPECIFIED NATURE TUMEURS DE NATURE NON PRECISEE	M F	88 78	8 3	2 2	9 8	6 3	10 11	24 24	10 8	2 2	14 15	3 2	- -	
239.0	DIGESTIVE SYSTEM APPAREIL DIGESTIF	M F	5 9	- -	- -	1 1	- -	- 2	3 5	- -	1 -	- 1	- -	- -	

DÉCES SELON LA CAUSE ET LE SEXE PAR PROVINCE, ET SELON LA CAUSE, LE SEXE ET L'ÂGE POUR LE CANADA, 1984

AGE (YEARS) - AGE (ANNEES)																			INT. LIST		
00-01	01-04	05-09	10-14	15-19	20-24	25-29	30-34	35-39	40-44	45-49	50-54	55-59	60-64	65-69	70-74	75-79	80-84	85+	NS/ND	LISTE INT.	
2	-	-	-	-	-	-	-	-	-	-	-	-	-	-	-	1	-	-	-	M	228
1	-	-	-	1	-	-	-	-	-	-	-	-	-	-	1	-	1	-	-	F	228.0
1	-	-	-	-	-	-	-	-	-	-	-	-	-	-	-	1	-	-	-	M	228.1
1	-	-	-	-	-	-	-	-	-	-	-	-	-	-	-	-	-	-	-	F	229
-	-	-	-	-	-	-	-	-	-	-	-	-	-	-	-	-	-	1	-	M	229.9
-	-	-	-	-	-	-	-	-	-	-	-	-	-	-	-	-	-	1	-	F	229.9
2	-	-	-	2	-	-	4	-	3	4	3	3	8	3	7	9	5	4	-	M	TOTAL
2	-	-	-	1	-	-	1	-	2	1	6	8	10	10	12	10	7	10	-	F	TOTAL
-	-	-	-	-	-	-	-	-	1	-	-	1	-	2	1	-	1	1	-	M	235
-	-	-	-	-	-	-	-	-	-	-	-	-	-	1	2	-	2	1	-	F	235.0
-	-	-	-	-	-	-	-	-	1	-	-	-	-	-	-	-	-	-	-	M	235.1
-	-	-	-	-	-	-	-	-	-	-	-	-	-	-	1	-	-	-	-	F	235.1
-	-	-	-	-	-	-	-	-	-	-	-	1	-	1	1	-	1	1	-	M	235.2
-	-	-	-	-	-	-	-	-	-	-	-	-	-	1	1	-	2	1	-	F	235.2
-	-	-	-	-	-	-	-	-	-	-	-	-	-	1	-	-	-	-	-	M	235.3
-	-	-	-	-	-	-	-	-	-	-	-	-	-	-	-	-	-	-	-	F	235.3
-	-	-	-	-	-	-	-	-	-	-	-	-	-	1	-	-	-	-	-	M	236
-	-	-	-	-	-	-	-	-	-	-	-	-	-	-	-	-	-	-	-	F	236
-	-	-	-	-	-	-	-	-	-	-	-	-	-	1	-	-	-	-	-	F	236.2
1	-	-	-	-	2	1	-	3	-	2	-	-	1	-	1	1	-	-	-	M	237
-	-	-	-	-	-	1	-	-	2	-	-	-	1	-	1	2	-	2	-	F	237
-	-	-	-	-	2	-	-	2	-	1	-	-	1	-	-	1	-	-	-	M	237.0
-	-	-	-	-	-	-	-	-	1	-	-	-	1	1	-	2	-	1	-	F	237.0
1	-	-	-	-	-	-	-	-	-	-	-	-	-	-	-	-	-	-	-	M	237.5
-	-	-	-	-	-	-	-	-	-	-	-	-	-	-	-	-	-	-	-	F	237.5
-	-	-	-	-	-	-	-	-	-	1	-	-	-	-	-	-	-	-	-	M	237.6
-	-	-	-	-	-	-	-	-	-	-	-	-	-	-	-	-	-	-	-	F	237.6
-	-	-	-	-	1	-	1	-	-	-	-	-	-	-	1	-	-	-	-	M	237.7
-	-	-	-	-	1	-	-	1	-	-	-	-	-	-	-	-	-	1	-	F	237.7
-	2	-	1	1	-	1	-	1	1	-	2	2	3	8	5	7	16	11	-	M	238
-	-	-	-	-	-	-	-	-	1	-	2	1	3	2	7	12	8	10	-	F	238
-	1	-	-	-	-	-	-	-	-	-	-	-	-	-	-	-	-	-	1	M	238.0
-	-	-	-	-	-	-	-	-	-	-	-	-	-	-	-	-	-	-	-	F	238.0
-	-	-	-	-	-	-	-	1	-	-	-	-	-	-	-	-	-	-	-	M	238.1
-	-	-	-	-	-	-	-	-	1	-	-	-	-	-	-	1	-	-	-	F	238.1
-	-	-	-	-	-	-	-	-	-	-	-	-	-	-	-	-	-	-	-	M	238.3
-	-	-	-	-	-	-	-	-	-	-	-	-	-	-	1	-	-	-	-	F	238.3
-	-	-	-	-	-	-	-	-	-	-	1	1	1	2	3	3	6	7	-	M	238.4
-	-	-	-	-	-	-	-	-	-	-	-	-	-	-	2	4	5	6	-	F	238.4
-	-	-	-	-	-	-	-	-	-	-	-	-	-	-	-	-	1	-	-	M	238.6
-	-	-	-	-	-	-	-	-	-	1	-	-	-	-	-	-	-	-	-	F	238.6
-	-	-	-	1	-	-	-	-	1	-	1	1	2	5	2	4	8	4	-	M	238.7
-	-	-	-	-	-	-	-	-	-	1	1	3	1	1	7	7	3	3	-	F	238.7
-	1	-	-	-	-	-	-	-	-	-	-	-	-	-	-	-	-	-	-	M	238.8
-	-	-	-	-	-	-	-	-	-	-	-	-	-	-	-	-	-	-	-	F	238.8
-	-	-	1	-	-	1	-	-	-	-	-	-	-	1	-	-	1	-	-	M	238.9
-	-	-	-	-	-	-	-	-	-	-	-	-	-	1	-	-	-	-	-	F	238.9
1	-	-	1	1	2	2	-	4	1	2	2	3	4	10	7	8	17	12	-	M	TOTAL
-	2	-	-	-	-	1	-	-	4	-	2	1	4	5	9	14	10	13	-	F	TOTAL
1	1	1	-	1	-	3	-	2	5	4	3	6	11	9	19	8	7	7	-	M	239
-	2	-	1	1	-	-	1	4	-	1	2	7	4	5	7	13	14	16	-	F	239
-	-	-	-	-	-	-	-	-	-	-	-	-	1	-	1	2	-	1	-	M	239.0
-	-	-	-	-	-	-	-	-	-	-	-	-	-	-	-	1	2	6	-	F	239.0

## DEATHS FROM EACH CAUSE FOR PROVINCES BY SEX, AND CANADA BY SEX AND AGE, 1984

INT. LIST LISTE INT	CAUSE OF DEATH CAUSE DU DECES		PROVINCE OF RESIDENCE - PROVINCE DE RESIDENCE													
			CANADA	NFLD. T-N.	PEI. IPE.	N.S. N-E.	N.B. N-B.	QUE. QUE.	ONT. ONT.	MAN. MAN.	SASK. SASK.	ALTA. ALTA.	B-C. C-B.	YUKON YUKON	NWT. T.N-O	
239.1	RESPIRATORY SYSTEM APPAREIL RESPIRATOIRE	M	3	-	1	-	-	-	1	1	-	-	-	-	-	-
		F	2	-	-	-	-	-	1	-	-	1	-	-	-	-
239.2	BONE, SOFT TISSUE AND SKIN OS, TISSUS MOUS ET PEAU	M	1	-	-	-	-	-	-	-	-	-	1	-	-	-
		F	1	-	-	-	-	-	-	-	-	1	-	-	-	-
239.4	BLADDER VESSIE	M	1	-	-	-	-	-	1	-	-	-	-	-	-	-
		F	1	-	-	-	-	-	1	-	-	-	-	-	-	-
239.5	OTHER GENITOURINARY ORGANS AUTRES ORGANES GENITO-URINAIRES	M	1	-	-	-	-	-	-	-	-	1	-	-	-	-
		F	3	-	-	1	-	-	1	-	-	1	-	-	-	-
239.6	BRAIN ENCEPHALE	M	68	6	1	7	6	10	17	7	1	11	2	-	-	-
		F	50	2	1	5	3	8	14	4	1	11	1	-	-	-
239.7	ENDOCRINE AND OTHER NERVOUS SYSTEM ENDOCRINE ET AUTRE DU SYSTEME NERVEUX	M	5	1	-	-	-	-	1	1	-	2	-	-	-	-
		F	3	1	-	-	-	-	1	1	-	-	-	-	-	-
239.8	OTHER SPECIFIED SITES AUTRES SIEGES PRECISES	M	2	-	-	1	-	-	1	-	-	-	-	-	-	-
		F	7	-	1	1	-	1	1	-	1	1	1	-	-	-
239.9	SITE UNSPECIFIED SIEGE NON PRECISE	M	2	1	-	-	-	-	-	1	-	-	-	-	-	-
		F	2	-	-	-	-	-	-	2	-	-	-	-	-	-
TOTAL	(239)	M	88	8	2	9	6	10	24	10	2	14	3	-	-	-
TOTAL	(239)	F	78	3	2	8	3	11	24	8	2	15	2	-	-	-
TOTAL	(140-239)	M	25131	506	155	974	778	6849	9028	1172	999	1655	2985	11	19	-
TOTAL	(140-239)	F	20098	339	109	821	496	5193	7699	941	707	1308	2445	10	30	-

III. ENDOCRINE, NUTRITIONAL AND METABOLIC DISEASES (240-279)  
 III. MALADIES: GLANDES ENDO-CRINES, NUTRITION, METABOLISME (240-279)

DISORDERS OF THYROID GLAND (240-246)  
 TROUBLES DU CORPS THYROIDE (240-246)

240	SIMPLE AND UNSPECIFIED GOITRE GOITRE SIMPLE OU NON PRECISE	M	1	-	-	-	-	-	1	-	-	-	-	-	-	-
		F	1	-	-	-	-	-	-	-	-	1	-	-	-	-
240.9	UNSPECIFIED SANS PRECISION	M	1	-	-	-	-	-	1	-	-	-	-	-	-	-
		F	1	-	-	-	-	-	-	-	-	1	-	-	-	-
241	NONTOXIC NODULAR GOITRE GOITRE NODULAIRE NON TOXIQUE	M	-	-	-	-	-	-	-	-	-	-	-	-	-	-
		F	1	1	-	-	-	-	-	-	-	-	-	-	-	-
241.9	UNSPECIFIED SANS PRECISION	M	-	-	-	-	-	-	-	-	-	-	-	-	-	-
		F	1	1	-	-	-	-	-	-	-	-	-	-	-	-
242	THYROTOXICOSIS WITH OR WITHOUT GOITRE THYREOTOXICOSE AVEC OU SANS GOITRE	M	2	-	-	-	-	1	1	-	-	-	-	-	-	-
		F	10	-	-	-	-	1	2	-	1	1	5	-	-	-
242.0	TOXIC DIFFUSE TOXIQUE DIFFUS	M	-	-	-	-	-	-	-	-	-	-	-	-	-	-
		F	2	-	-	-	-	-	1	-	-	-	1	-	-	-
242.9	WITHOUT GOITRE OR OTHER CAUSE SANS GOITRE NI AUTRES CAUSES	M	2	-	-	-	-	1	1	-	-	-	-	-	-	-
		F	8	-	-	-	-	1	1	-	1	1	4	-	-	-
243	CONGENITAL HYPOTHYROIDISM HYPOTHYROIDIE CONGENTALE	M	-	-	-	-	-	-	-	-	-	-	-	-	-	-
		F	1	-	-	-	-	-	1	-	-	-	-	-	-	-
244	ACQUIRED HYPOTHYROIDISM HYPOTHYROIDIE ACQUISE	M	16	1	1	1	-	4	4	1	1	1	2	-	-	-
		F	38	-	-	1	3	10	13	5	-	2	4	-	-	-
244.9	UNSPECIFIED SANS PRECISION	M	16	1	1	1	-	4	4	1	1	1	2	-	-	-
		F	38	-	-	1	3	10	13	5	-	2	4	-	-	-
245	THYROIDITIS THYROIDITE	M	-	-	-	-	-	-	-	-	-	-	-	-	-	-
		F	1	-	-	-	-	-	-	-	1	-	-	-	-	-
245.2	CHRONIC LYMPHOCYTIC CHRONIQUE LYMPHOMATEUSE	M	-	-	-	-	-	-	-	-	-	-	-	-	-	-
		F	1	-	-	-	-	-	-	-	1	-	-	-	-	-
246	OTHER DISORDERS OF THE THYROID AUTRES TROUBLES DU CORPS THYROIDE	M	1	-	-	-	1	-	-	-	-	-	-	-	-	-
		F	2	-	-	-	-	2	-	-	-	-	-	-	-	-
246.8	OTHER AUTRES	M	-	-	-	-	-	-	-	-	-	-	-	-	-	-
		F	1	-	-	-	-	1	-	-	-	-	-	-	-	-
246.9	UNSPECIFIED SANS PRECISION	M	1	-	-	-	1	-	-	-	-	-	-	-	-	-
		F	1	-	-	-	-	1	-	-	-	-	-	-	-	-
TOTAL	(240-246)	M	20	1	1	1	1	5	6	1	1	1	2	-	-	-
TOTAL	(240-246)	F	54	1	-	1	3	13	16	5	2	4	9	-	-	-

DISEASES OF OTHER ENDOCRINE GLANDS (250-259)  
 MALADIES DES AUTRES GLANDES ENDOCRINES (250-259)

250	DIABETES MELLITUS DIABETE SUCRE	M	1554	32	17	80	46	434	546	90	52	107	149	-	1	-
		F	1802	58	9	87	61	549	661	73	59	103	141	1	-	-
250.0	WITHOUT MENTION OF COMPLICATION SANS MENTION DE COMPLICATIONS	M	1189	28	15	60	36	356	399	70	41	77	106	-	1	-
		F	1469	49	9	66	52	464	534	60	45	83	107	-	-	-

## DECES SELON LA CAUSE ET LE SEXE PAR PROVINCE, ET SELON LA CAUSE, LE SEXE ET L'AGE POUR LE CANADA, 1984

AGE (YEARS) - AGE (ANNEES)																		INT. LIST				
00-01	01-04	05-09	10-14	15-19	20-24	25-29	30-34	35-39	40-44	45-49	50-54	55-59	60-64	65-69	70-74	75-79	80-84	85+	NS/ND	LISTE INT.		
-	-	-	-	-	-	-	-	-	-	-	-	-	-	-	-	1	1	2	-	M	239.1	
-	-	-	-	-	-	-	-	-	-	-	-	-	-	-	-	-	-	-	-	-	F	239.1
-	1	-	-	-	-	-	-	-	-	-	-	-	-	1	-	-	-	-	-	-	M	239.2
-	-	-	-	-	-	-	-	-	-	-	-	-	-	-	-	-	-	-	-	-	F	239.2
-	-	-	-	-	-	-	-	-	-	-	-	-	1	-	-	-	-	-	1	-	M	239.4
-	-	-	-	-	-	-	-	-	-	-	-	-	-	-	-	-	-	-	-	-	F	239.4
-	-	-	-	-	-	-	-	-	-	-	-	-	1	-	-	-	-	-	-	-	M	239.5
-	-	-	-	-	-	-	-	-	-	-	-	-	1	-	-	-	-	1	1	-	F	239.5
1	1	1	-	1	-	3	-	1	4	2	3	6	9	7	17	5	5	2	-	M	239.6	
-	1	-	1	1	-	-	1	4	-	1	1	6	2	5	7	9	8	3	-	F	239.6	
-	-	-	-	-	-	-	-	1	-	2	-	-	-	1	-	-	1	-	-	M	239.7	
-	-	-	-	-	-	-	-	-	-	-	1	-	1	-	-	1	-	-	-	F	239.7	
-	-	-	-	-	-	-	-	-	-	-	-	-	-	-	1	-	-	1	-	M	239.8	
-	-	-	-	-	-	-	-	-	-	-	-	-	-	-	-	-	3	4	-	F	239.8	
-	-	-	-	-	-	-	-	-	1	-	-	-	-	-	-	1	-	-	-	M	239.9	
-	-	-	-	-	-	-	-	-	-	-	-	-	-	-	1	-	-	1	-	F	239.9	
1	1	1	-	1	-	3	-	2	5	4	3	6	11	9	19	8	7	7	-	M	TOTAL	
-	2	-	1	1	-	-	1	4	-	1	2	7	4	5	7	13	14	16	-	F	TOTAL	
9	40	49	38	48	96	125	148	244	375	719	1336	2330	3513	3716	4229	3701	2528	1881	6	M	TOTAL	
9	42	34	32	47	55	87	173	346	481	744	1193	1851	2413	2626	2918	2598	2059	2387	3	F	TOTAL	
-	-	-	-	-	-	-	-	-	-	-	-	-	-	-	-	-	1	-	-	M	240	
-	-	-	-	-	-	-	-	-	-	-	-	-	-	-	1	-	-	-	-	F	240	
-	-	-	-	-	-	-	-	-	-	-	-	-	-	-	-	1	-	-	-	M	240.9	
-	-	-	-	-	-	-	-	-	-	-	-	-	-	-	1	-	-	-	-	F	240.9	
-	-	-	-	-	-	-	-	-	-	-	-	-	-	-	-	-	-	1	-	M	241	
-	-	-	-	-	-	-	-	-	-	-	-	-	-	-	-	-	-	-	-	F	241	
-	-	-	-	-	-	-	-	-	-	-	-	-	-	-	-	-	-	1	-	M	241.9	
-	-	-	-	-	-	-	-	-	-	-	-	-	-	-	-	-	-	1	-	F	241.9	
-	-	-	-	-	-	-	1	-	-	-	-	-	1	-	2	4	1	-	-	M	242	
-	-	-	-	-	-	-	-	-	-	-	-	-	-	2	-	3	-	-	-	F	242	
-	-	-	-	-	-	-	-	-	-	-	-	-	-	1	1	-	-	-	-	M	242.0	
-	-	-	-	-	-	-	-	-	-	-	-	-	-	1	-	-	-	-	-	F	242.0	
-	-	-	-	-	-	-	1	-	-	-	-	-	-	1	-	3	3	-	-	M	242.9	
-	-	-	-	-	-	-	-	-	-	-	-	-	1	-	1	-	-	-	-	F	242.9	
-	-	-	-	-	-	-	-	-	-	-	-	-	1	-	-	-	-	-	-	M	243	
-	-	-	-	-	-	-	-	-	-	-	-	-	1	-	-	-	-	-	-	F	243	
-	-	-	-	-	-	-	-	-	-	-	1	1	3	3	4	2	4	4	-	M	244	
-	-	-	-	-	-	-	-	-	-	-	-	1	1	3	5	8	6	11	-	F	244	
-	-	-	-	-	-	-	-	-	-	-	1	1	3	3	4	2	4	4	-	M	244.9	
-	-	-	-	-	-	-	-	-	-	-	-	-	1	1	5	8	6	11	-	F	244.9	
-	-	-	-	-	-	-	-	-	-	-	1	-	-	-	-	-	-	-	-	M	245	
-	-	-	-	-	-	-	-	-	-	-	-	-	-	-	-	-	-	-	-	F	245	
-	-	-	-	-	-	-	-	-	-	-	1	-	-	-	-	-	-	-	-	M	245.2	
-	-	-	-	-	-	-	-	-	-	-	-	-	-	-	-	-	-	-	-	F	245.2	
-	-	-	-	-	-	-	-	1	-	-	-	1	-	-	-	1	-	-	-	M	246	
-	-	-	-	-	-	-	-	-	-	-	-	-	1	-	-	-	-	-	-	F	246	
-	-	-	-	-	-	-	-	-	-	-	-	1	-	-	-	-	-	-	-	M	246.8	
-	-	-	-	-	-	-	-	-	-	-	-	-	1	-	-	-	-	-	-	F	246.8	
-	-	-	-	-	-	-	-	1	-	-	-	-	-	-	-	1	-	-	-	M	246.9	
-	-	-	-	-	-	-	-	-	-	-	-	-	-	-	-	-	-	-	-	F	246.9	
-	-	-	-	-	-	-	1	-	-	-	-	-	1	1	4	4	5	4	-	M	TOTAL	
-	-	-	-	-	-	-	-	1	-	-	2	3	4	5	10	11	6	12	-	F	TOTAL	
1	-	-	-	2	7	6	18	16	17	36	57	110	142	179	276	279	207	201	-	M	250	
-	1	-	-	2	-	5	9	8	8	20	31	76	124	194	261	344	338	379	-	F	250	
1	-	-	-	1	1	1	7	9	10	24	44	89	118	140	218	206	159	161	-	M	250.0	
-	1	-	-	-	-	3	4	6	4	11	27	59	107	162	218	282	288	295	-	F	250.0	

## DEATHS FROM EACH CAUSE FOR PROVINCES BY SEX, AND CANADA BY SEX AND AGE, 1984

INT. LIST LISTE INT	CAUSE OF DEATH CAUSE DU DECES		PROVINCE OF RESIDENCE - PROVINCE DE RESIDENCE											B-C. C-B.	YUKON	NWT. T.N-O
			CANADA	NFLD. T-N.	PEI. IPE.	N.S. N-E.	N.B. N-B.	QUE. QUE.	ONT. ONT.	MAN. MAN.	SASK. SASK.	ALTA. ALTA.				
250.1	WITH KETOACIDOSIS AVEC ACIDOCETOSE	M	67	-	2	5	3	8	33	3	2	7	4	-	-	
		F	43	-	-	1	2	8	14	4	1	4	8	1	-	
250.2	WITH COMA AVEC COMA	M	54	-	-	4	2	29	10	2	-	4	3	-	-	
		F	60	1	-	5	1	28	19	-	1	1	4	-	-	
250.3	WITH RENAL MANIFESTATIONS AVEC COMPLICATIONS RENALES	M	65	2	-	-	-	17	23	6	2	2	13	-	-	
		F	62	2	-	3	2	20	20	-	2	7	6	-	-	
250.4	WITH OPHTHALMIC MANIFESTATIONS AVEC COMPLICATIONS OCULAIRES	M	2	-	-	1	-	-	1	-	-	-	-	-	-	
		F	6	-	-	-	-	2	3	-	-	1	-	-	-	
250.5	WITH NEUROLOGICAL MANIFESTATIONS AVEC COMPLICATIONS NEUROLOGIQUES	M	9	-	-	-	-	2	3	-	-	1	3	-	-	
		F	7	1	-	-	-	1	3	-	1	-	1	-	-	
250.6	WITH CIRCULATORY DISORDERS AVEC TROUBLES VASCULAIRES	M	147	2	-	9	5	20	69	8	6	12	16	-	-	
		F	139	5	-	11	4	22	59	9	9	7	13	-	-	
250.7	WITH OTHER SPECIFIED MANIFESTATIONS AVEC AUTRES COMPLICATIONS PRECISEES	M	14	-	-	1	-	1	5	-	1	4	2	-	-	
		F	9	-	-	1	-	1	7	-	-	-	-	-	-	
250.9	WITH COMPLICATIONS NOS AVEC COMPLICATIONS SAI	M	7	-	-	-	-	1	3	1	-	-	2	-	-	
		F	7	-	-	-	-	3	2	-	-	-	2	-	-	
251	OTHER DISORDERS OF PANCREATIC INTERNAL SECRETION AUTRES TROUBLES DE LA SECRETION PANCREATIQUE INTERNE	M	9	1	-	-	-	2	2	-	1	1	2	-	-	
		F	5	-	-	-	-	2	1	1	1	-	-	-	-	
251.0	HYPOGLYCAEMIC COMA COMA HYPOGLYCEMIQUE	M	4	1	-	-	-	1	1	-	1	-	-	-	-	
		F	1	-	-	-	-	1	-	-	-	-	-	-	-	
251.2	HYPOGLYCAEMIA, UNSPECIFIED HYPOGLYCEMIE, SANS PRECISION	M	4	-	-	-	-	1	1	-	-	1	1	-	-	
		F	3	-	-	-	-	1	-	1	1	-	-	-	-	
251.8	OTHER AUTRES	M	-	-	-	-	-	-	-	-	-	-	-	-	-	
		F	1	-	-	-	-	-	1	-	-	-	-	-	-	
251.9	UNSPECIFIED SANS PRECISION	M	1	-	-	-	-	-	-	-	-	-	1	-	-	
		F	-	-	-	-	-	-	-	-	-	-	-	-	-	
253	DISORDERS OF THE PITUITARY GLAND TROUBLES DE L'HYPOPHYSE	M	9	-	-	1	-	2	4	-	-	-	2	-	-	
		F	11	-	-	-	-	2	4	1	-	1	3	-	-	
253.0	ACROMEGALY AND GIGANTISM ACROMEGALIE ET GIGANTISME	M	2	-	-	-	-	1	1	-	-	-	-	-	-	
		F	-	-	-	-	-	-	-	-	-	-	-	-	-	
253.2	PANHYPOPITUITARISM PANHYPOPITUITARISME	M	3	-	-	1	-	-	1	-	-	-	1	-	-	
		F	5	-	-	-	-	2	1	1	-	-	1	-	-	
253.5	DIABETES INSIPIDUS DIABETE INSIPIDE	M	-	-	-	-	-	-	-	-	-	-	-	-	-	
		F	1	-	-	-	-	-	1	-	-	-	-	-	-	
253.6	OTHER DISORDERS OF NEUROHYPOPHYSIS AUTRES TROUBLES DE LA NEUROHYPOPHYSE	M	3	-	-	-	-	1	1	-	-	-	1	-	-	
		F	3	-	-	-	-	-	2	-	-	1	-	-	-	
253.7	IATROGENIC PITUITARY DISORDERS TROUBLES PITUITAIRES IATROGENES	M	-	-	-	-	-	-	-	-	-	-	-	-	-	
		F	2	-	-	-	-	-	-	-	-	-	2	-	-	
253.9	UNSPECIFIED SANS PRECISION	M	1	-	-	-	-	-	1	-	-	-	-	-	-	
		F	-	-	-	-	-	-	-	-	-	-	-	-	-	
254	DISEASES OF THYMUS GLAND MALADIES DU THYMUS	M	1	-	-	1	-	-	-	-	-	-	-	-	-	
		F	-	-	-	-	-	-	-	-	-	-	-	-	-	
254.0	PERSISTENT HYPERPLASIA OF THYMUS HYPERPLASIE DU THYMUS	M	1	-	-	1	-	-	-	-	-	-	-	-	-	
		F	-	-	-	-	-	-	-	-	-	-	-	-	-	
255	DISORDERS OF ADRENAL GLANDS TROUBLES DES GLANDES SURRENALES	M	19	2	1	-	-	3	8	2	1	-	1	-	1	
		F	16	-	-	-	1	5	6	-	1	1	1	-	1	
255.0	CUSHING'S SYNDROME SYNDROME DE CUSHING	M	3	-	-	-	-	1	1	-	-	-	-	-	1	
		F	3	-	-	-	1	-	2	-	-	-	-	-	-	
255.1	HYPERALDOSTERONISM HYPERALDOSTERONISME	M	-	-	-	-	-	-	-	-	-	-	-	-	-	
		F	2	-	-	-	-	1	1	-	-	-	-	-	-	
255.4	CORTICADRENAL INSUFFICIENCY INSUFFISANCE CORTICOSURRENALE	M	12	1	1	-	-	2	5	2	-	-	1	-	-	
		F	11	-	-	-	-	4	3	-	1	1	1	-	1	
255.8	OTHER AUTRES	M	4	1	-	-	-	-	2	-	1	-	-	-	-	
		F	-	-	-	-	-	-	-	-	-	-	-	-	-	
256	OVARIAN DYSFUNCTION DYSFONCTION OVARIENNE	F	1	-	-	-	-	1	-	-	-	-	-	-	-	
256.4	POLYCYSTIC OVARIES OVAIRES POLYKYSTIQUES	F	1	-	-	-	-	1	-	-	-	-	-	-	-	
259	OTHER ENDOCRINE DISORDERS AUTRES TROUBLES ENDOCRINIENS	M	4	-	-	-	1	1	-	-	1	1	-	-	-	
		F	8	-	1	-	-	2	2	-	3	-	-	-	-	
259.2	CARCINOID SYNDROME SYNDROME CARCINOIDE	M	-	-	-	-	-	-	-	-	-	-	-	-	-	
		F	3	-	1	-	-	1	1	-	-	-	-	-	-	









## DEATHS FROM EACH CAUSE FOR PROVINCES BY SEX, AND CANADA BY SEX AND AGE, 1984

INT. LIST LISTE INT	CAUSE OF DEATH CAUSE DU DECES		PROVINCE OF RESIDENCE - PROVINCE DE RESIDENCE												
			CANADA	Nfld. T-N.	PEI. IPE.	N.S. N-E.	N.B. N-B.	QUE. QUE.	ONT. ONT.	MAN. MAN.	SASK. SASK.	ALTA. ALTA.	B-C. C-B.	YUKON YUKON	NWT. T.N-O
273	PLASMA PROTEIN METABOLISM METABOLISME DES PROTIDES PLASMATIQUES	M	25	1	-	1	1	9	5	2	1	1	4	-	-
		F	25	-	-	2	-	10	7	-	1	2	3	-	-
273.1	MONOCLONAL PARAPROTEINAEMIA PARAPROTEINEMIE MONOCLONALE	M	1	-	-	-	-	1	-	-	-	-	-	-	-
		F	1	-	-	1	-	-	-	-	-	-	-	-	-
273.2	OTHER PARAPROTEINAEMIAS AUTRES PARAPROTEINEMIES	M	1	-	-	-	-	1	-	-	-	-	-	-	-
		F	3	-	-	-	-	3	-	-	-	-	-	-	-
273.3	MACROGLOBULINAEMIA MACROGLOBULINEMIE	M	20	1	-	1	-	7	4	2	1	1	3	-	-
		F	13	-	-	1	-	4	4	-	1	2	1	-	-
273.8	OTHER AUTRES	M	3	-	-	-	1	-	1	-	-	-	1	-	-
		F	8	-	-	-	-	3	3	-	-	-	2	-	-
274	GOUT GOUTTE	M	5	-	-	-	-	3	-	1	-	-	1	-	-
		F	5	-	-	-	-	-	3	-	1	-	1	-	-
274.0	GOUTY ARTHROPATHY ARTHROPATHIE GOUTTEUSE	M	1	-	-	-	-	1	-	-	-	-	-	-	-
		F	-	-	-	-	-	-	-	-	-	-	-	-	-
274.1	GOUTY NEPHROPATHY NEPHROPATHIE GOUTTEUSE	M	3	-	-	-	-	2	-	1	-	-	-	-	-
		F	-	-	-	-	-	-	-	-	-	-	-	-	-
274.9	UNSPECIFIED SANS PRECISION	M	1	-	-	-	-	-	-	-	-	-	1	-	-
		F	5	-	-	-	-	-	3	-	1	-	1	-	-
275	MINERAL METABOLISM METABOLISME DES HYDROMINERAUX	M	15	1	1	1	-	2	7	-	1	-	2	-	-
		F	8	-	-	-	-	1	6	-	-	-	1	-	-
275.0	IRON METABOLISM METABOLISME DU FER	M	6	-	-	-	-	2	1	-	1	-	2	-	-
		F	2	-	-	-	-	-	1	-	-	-	1	-	-
275.1	COPPER METABOLISM METABOLISME DU CUIVRE	M	-	-	-	-	-	-	-	-	-	-	-	-	-
		F	1	-	-	-	-	-	1	-	-	-	-	-	-
275.4	CALCIUM METABOLISM METABOLISME DU CALCIUM	M	9	1	1	1	-	-	6	-	-	-	-	-	-
		F	5	-	-	-	-	1	4	-	-	-	-	-	-
276	FLUID, ELECTROLYTE, ACID-BASE BALANCE EQUILIBRE ACIDE-BASE, EAU, ELECTROLYTES	M	142	4	-	18	4	54	37	4	3	10	8	-	-
		F	218	1	-	17	7	89	52	6	5	17	21	1	2
276.0	HYPEROSMOLALITY AND/OR HYPERNATRAEMIA HYPEROSMOLARITE	M	3	1	-	-	-	-	1	1	-	-	-	-	-
		F	4	-	-	-	-	2	2	-	-	-	-	-	-
276.1	HYPOSMOLALITY AND/OR HYPONATRAEMIA HYPOSMOLARITE	M	4	-	-	1	-	1	1	-	-	1	-	-	-
		F	10	-	-	2	-	3	5	-	-	-	-	-	-
276.2	ACIDOSIS ACIDOSE	M	17	-	-	1	1	8	6	-	-	-	1	-	-
		F	20	-	-	2	-	9	7	-	-	2	-	-	-
276.3	ALKALOSIS ALCALOSE	M	-	-	-	-	-	-	-	-	-	-	-	-	-
		F	2	-	-	1	1	-	-	-	-	-	-	-	-
276.5	VOLUME DEPLETION HYPOVOLEMIE	M	99	3	-	15	3	38	25	2	3	6	4	-	-
		F	152	1	-	12	5	61	32	6	4	11	19	1	-
276.7	HYPERPOTASSAEMIA HYPERKALIEMIE	M	4	-	-	-	-	-	3	-	-	-	1	-	-
		F	4	-	-	-	-	3	1	-	-	-	-	-	-
276.8	HYPOPOTASSAEMIA HYPOKALIEMIE	M	2	-	-	-	-	1	1	-	-	-	-	-	-
		F	4	-	-	-	-	1	2	-	1	-	-	-	-
276.9	ELECTROLYTE AND FLUID NEC EAU ET ELECTROLYTES NCA	M	13	-	-	1	-	6	-	1	-	3	2	-	-
		F	22	-	-	-	1	10	3	-	-	4	2	-	2
277	OTHER AND UNSPECIFIED AUTRES ET SANS PRECISION	M	101	2	-	3	4	25	40	7	2	8	10	-	-
		F	50	2	1	1	1	13	20	4	1	4	3	-	-
277.0	CYSTIC FIBROSIS FIBROSE KYSTIQUE	M	40	1	-	2	2	9	19	1	1	3	2	-	-
		F	25	1	1	1	1	5	12	1	1	2	-	-	-
277.1	PORPHYRIN METABOLISM METABOLISME DE LA PORPHYRINE	M	-	-	-	-	-	-	-	-	-	-	-	-	-
		F	1	-	-	-	-	-	1	-	-	-	-	-	-
277.3	AMYLOIDOSIS AMYLOSE	M	34	-	-	1	-	6	12	5	1	3	6	-	-
		F	14	-	-	-	-	6	5	-	-	1	2	-	-
277.5	MUCOPOLYSACCHARIDOSIS MUCOPOLYSACCHARIDOSES	M	5	-	-	-	-	2	3	-	-	-	-	-	-
		F	1	-	-	-	-	-	-	-	-	-	1	-	-
277.6	OTHER DEFICIENCY, CIRCULATING ENZYMES AUTRE DEFICIT EN ENZYMES CIRCULANTS	M	6	-	-	-	1	-	2	-	-	1	2	-	-
		F	2	-	-	-	-	-	-	1	-	1	-	-	-
277.8	OTHER AUTRES	M	3	-	-	-	-	1	1	-	-	1	-	-	-
		F	1	-	-	-	-	1	-	-	-	-	-	-	-
277.9	UNSPECIFIED SANS PRECISION	M	13	1	-	-	1	7	3	1	-	-	-	-	-
		F	6	1	-	-	-	1	2	2	-	-	-	-	-
278	OBESITY AND OTHER HYPERALIMENTATION OBESITE ET AUTRES EXCES D'APPORT	M	64	1	-	3	1	28	15	4	2	4	6	-	-
		F	80	1	1	3	5	26	23	3	3	4	11	-	-
278.0	OBESITY OBESITE	M	61	1	-	3	1	26	14	4	2	4	6	-	-
		F	74	-	1	3	5	23	22	3	3	4	10	-	-

## DECES SELON LA CAUSE ET LE SEXE PAR PROVINCE, ET SELON LA CAUSE, LE SEXE ET L'AGE POUR LE CANADA, 1984

AGE (YEARS) - AGE (ANNEES)																			INT. LIST		
00-01	01-04	05-09	10-14	15-19	20-24	25-29	30-34	35-39	40-44	45-49	50-54	55-59	60-64	65-69	70-74	75-79	80-84	85+	NS/ND	LISTE INT.	
-	-	-	-	-	-	-	-	1	-	-	1	1	-	5	4	5	3	5	-	M	273
-	-	-	-	-	-	-	-	-	-	-	-	3	1	1	4	6	5	4	-	F	-
-	-	-	-	-	-	-	-	-	-	-	-	-	-	-	1	-	-	-	-	M	273.1
-	-	-	-	-	-	-	-	-	-	-	-	-	-	-	-	1	-	-	-	F	-
-	-	-	-	-	-	-	-	-	-	-	-	2	-	-	-	1	1	-	-	M	273.2
-	-	-	-	-	-	-	-	-	-	-	-	-	-	-	-	-	-	-	-	F	-
-	-	-	-	-	-	-	-	-	-	1	1	1	-	5	3	4	2	3	-	M	273.3
-	-	-	-	-	-	-	-	-	-	-	1	1	1	1	3	4	2	1	-	F	-
-	-	-	-	-	-	-	-	-	-	-	-	-	-	-	-	1	-	2	-	M	273.8
-	-	-	-	-	-	-	-	1	-	-	-	-	-	-	1	-	3	3	-	F	-
-	-	-	-	-	-	-	-	-	-	-	-	-	1	-	-	1	1	2	-	M	274
-	-	-	-	-	-	-	-	-	-	-	-	-	1	-	1	1	-	2	-	F	-
-	-	-	-	-	-	-	-	-	-	-	-	-	-	-	-	-	1	-	-	M	274.0
-	-	-	-	-	-	-	-	-	-	-	-	-	-	-	-	-	-	-	-	F	-
-	-	-	-	-	-	-	-	-	-	-	-	-	1	-	-	1	-	1	-	M	274.1
-	-	-	-	-	-	-	-	-	-	-	-	-	-	-	-	-	-	-	-	F	-
-	-	-	-	-	-	-	-	-	-	-	-	-	1	-	-	-	-	1	-	M	274.9
-	-	-	-	-	-	-	-	-	-	-	-	-	-	-	1	1	-	2	-	F	-
-	-	-	-	-	-	-	-	-	-	-	-	3	-	6	2	2	1	-	-	M	275
-	-	-	-	1	-	-	-	-	-	-	1	-	-	2	1	3	2	1	-	F	-
-	-	-	-	-	-	-	-	-	-	-	-	2	-	3	-	1	-	-	-	M	275.0
-	-	-	-	-	-	-	-	-	-	-	-	-	-	1	-	1	-	-	-	F	-
-	-	-	-	1	-	-	-	-	-	-	-	-	-	-	-	-	-	-	-	M	275.1
-	-	-	-	-	-	-	-	-	-	-	-	-	-	-	-	-	-	-	-	F	-
-	-	-	-	-	-	-	-	-	-	-	1	1	-	3	2	2	1	-	-	M	275.4
-	-	-	-	-	-	-	-	-	-	-	1	-	-	1	1	1	1	1	-	F	-
1	1	1	-	-	-	-	-	-	-	1	4	4	6	8	16	20	15	65	-	M	276
1	2	-	-	1	1	1	-	-	-	-	3	3	4	8	10	28	47	109	-	F	-
-	-	1	-	-	-	-	-	-	-	-	-	-	-	-	-	-	-	2	-	M	276.0
-	-	-	-	-	-	-	-	-	-	-	-	-	-	-	1	1	1	1	-	F	-
-	-	-	-	-	-	-	-	-	-	-	1	1	-	-	-	-	-	2	-	M	276.1
-	-	-	-	-	-	-	-	-	-	-	-	-	1	1	-	1	2	6	-	F	-
-	1	-	-	-	-	-	-	-	-	1	2	-	2	2	6	1	-	2	-	M	276.2
1	1	-	-	-	1	-	-	-	-	-	2	-	1	3	1	3	4	3	-	F	-
-	-	-	-	-	-	-	-	-	-	-	-	-	-	-	-	-	-	-	-	M	276.3
-	-	-	-	-	-	-	-	-	-	-	-	-	-	-	-	1	-	1	-	F	-
-	1	-	-	-	-	-	-	-	-	-	2	1	1	2	7	16	14	57	-	M	276.5
-	-	1	-	-	-	-	-	-	-	-	1	1	1	3	8	16	34	87	-	F	-
1	-	-	-	-	-	-	-	-	-	-	1	1	-	-	-	-	-	1	-	M	276.7
-	-	-	-	1	-	-	-	-	-	-	-	-	1	1	-	-	-	2	-	F	-
-	-	-	-	-	-	-	-	-	-	-	-	-	1	1	-	-	-	-	-	M	276.8
-	-	-	-	-	-	-	-	-	-	-	-	-	1	1	-	2	-	-	-	F	-
-	-	-	-	-	-	-	-	-	-	-	1	1	3	3	3	3	1	1	-	M	276.9
-	-	-	-	-	-	1	-	-	-	-	2	-	-	-	-	4	6	9	-	F	-
3	8	4	3	4	15	7	6	-	-	2	2	5	10	5	8	7	6	6	-	M	277
1	1	4	2	6	11	2	1	-	1	1	1	4	2	4	3	2	3	1	-	F	-
1	3	3	3	3	14	7	6	-	-	-	-	-	-	-	-	-	-	-	-	M	277.0
-	-	4	2	6	10	1	1	-	-	1	-	-	-	-	-	-	-	-	-	F	-
-	-	-	-	-	1	-	-	-	-	-	-	-	-	-	-	-	-	-	-	M	277.1
-	-	-	-	-	-	-	-	-	-	-	-	-	-	-	-	-	-	-	-	F	-
-	-	-	-	-	-	-	-	-	-	1	1	3	9	5	6	6	1	2	-	M	277.3
-	-	-	-	-	-	1	-	-	-	-	1	1	1	4	3	2	-	1	-	F	-
-	3	1	-	1	-	-	-	-	-	-	-	-	-	-	-	-	-	-	-	M	277.5
1	-	-	-	-	-	-	-	-	-	-	-	-	-	-	-	-	-	-	-	F	-
-	-	-	-	-	-	-	-	-	-	-	1	1	1	-	2	-	1	-	-	M	277.6
-	-	-	-	-	-	-	-	-	1	-	-	1	-	-	-	-	-	-	-	F	-
-	1	-	-	-	-	-	-	-	-	1	-	-	-	-	-	-	-	1	-	M	277.8
-	-	-	-	-	-	-	-	-	-	-	-	1	-	-	-	-	-	-	-	F	-
2	1	-	-	-	1	-	-	-	-	-	-	1	-	-	-	1	3	4	-	M	277.9
-	1	-	-	-	-	-	-	-	-	-	-	1	1	-	-	-	3	-	-	F	-
-	-	-	-	-	-	1	-	2	4	5	7	10	10	10	6	5	1	3	-	M	278
1	-	-	-	-	1	-	4	3	1	1	7	12	11	11	9	11	2	6	-	F	-
-	-	-	-	-	-	1	-	2	4	5	7	10	10	10	6	5	1	3	-	M	278.0
-	-	-	-	-	1	-	4	2	1	1	6	12	10	11	9	9	2	6	-	F	-

## DEATHS FROM EACH CAUSE FOR PROVINCES BY SEX, AND CANADA BY SEX AND AGE, 1984

INT. LIST LISTE INT	CAUSE OF DEATH CAUSE DU DECES		PROVINCE OF RESIDENCE - PROVINCE DE RESIDENCE											B-C. C-B.	YUKON YUKON	NWT. T.N-O	
			CANADA	NFLD. T-N.	PEI. IPE.	N.S. N-E.	N.B. N-B.	QUE. QUE.	ONT. ONT.	MAN. MAN.	SASK. SASK.	ALTA. ALTA.					
278.8	OTHER AUTRES	M	3	-	-	-	-	2	1	-	-	-	-	-	-	-	-
		F	6	1	-	-	-	3	1	-	-	-	-	-	1	-	-
279	DISORDER INVOLVING THE IMMUNE MECHANISM TROUBLES IMMUNITAIRES	M	80	-	-	2	1	29	28	-	-	6	14	-	-	-	-
		F	9	-	-	-	-	5	3	-	-	1	-	-	-	-	-
279.0	DEFICIENCY OF HUMORAL IMMUNITY DEFICIT IMMUNITAIRE HUMORAL	M	4	-	-	-	-	1	1	-	-	-	2	-	-	-	-
		F	1	-	-	-	-	1	-	-	-	-	-	-	-	-	-
279.1	DEFICIENCY OF CELL-MEDIATED IMMUNITY DEFICIT IMMUNITAIRE CELLULAIRE	M	69	-	-	-	-	27	26	-	-	4	12	-	-	-	-
		F	3	-	-	-	-	3	-	-	-	-	-	-	-	-	-
279.2	COMBINED IMMUNITY DEFICIENCY DEFICIT IMMUNITAIRE COMPLEXE	M	2	-	-	2	-	-	-	-	-	-	-	-	-	-	-
		F	1	-	-	-	-	-	-	-	-	1	-	-	-	-	-
279.3	UNSPECIFIED IMMUNITY DEFICIENCY DEFICIT IMMUNITAIRE, SANS PRECISION	M	2	-	-	-	1	-	-	-	-	1	-	-	-	-	-
		F	-	-	-	-	-	-	-	-	-	-	-	-	-	-	-
279.4	AUTOIMMUNE DISEASE, NEC MALADIE AUTO-IMMUNE, NCA	M	1	-	-	-	-	-	-	-	-	1	-	-	-	-	-
		F	-	-	-	-	-	-	-	-	-	-	-	-	-	-	-
279.8	OTHER AUTRES	M	-	-	-	-	-	-	-	-	-	-	-	-	-	-	-
		F	1	-	-	-	-	-	1	-	-	-	-	-	-	-	-
279.9	UNSPECIFIED SANS PRECISION	M	2	-	-	-	-	1	1	-	-	-	-	-	-	-	-
		F	3	-	-	-	-	1	2	-	-	-	-	-	-	-	-
TOTAL	(270-279)	M	460	10	2	29	12	161	138	18	9	33	48	-	-	-	-
TOTAL	(270-279)	F	413	6	2	24	14	151	118	14	11	29	41	1	2	-	-
TOTAL	(240-279)	M	2144	50	21	117	62	634	714	113	72	145	214	-	2	-	-
TOTAL	(240-279)	F	2413	66	12	115	84	754	845	97	82	147	206	2	3	-	-

IV. DISEASES OF BLOOD AND BLOOD-FORMING ORGANS (280-289)  
IV. MALADIES DU SANG ET DES ORGANES HEMATOPOIETIQUES (280-289)ANAEMIAS (280-285)  
ANEMIES (280-285)

280	IRON DEFICIENCY ANAEMIAS ANEMIES PAR CARENCE EN FER	M	8	-	-	-	-	4	3	-	-	-	1	-	-	-	-
		F	14	-	-	-	1	3	9	-	1	-	-	-	-	-	-
281	OTHER DEFICIENCY ANAEMIAS AUTRES ANEMIES PAR CARENCE	M	15	1	-	-	-	6	3	1	2	-	2	-	-	-	-
		F	25	1	-	4	1	4	6	4	-	2	3	-	-	-	-
281.0	PERNICIOUS PERNICIEUSE	M	8	-	-	-	-	4	1	1	1	-	1	-	-	-	-
		F	13	1	-	-	-	2	5	3	-	1	1	-	-	-	-
281.2	FOLATE-DEFICIENCY PAR CARENCE EN ACIDE FOLIQUE	M	2	-	-	-	-	1	1	-	-	-	-	-	-	-	-
		F	2	-	-	1	-	1	-	-	-	-	-	-	-	-	-
281.3	OTHER, SPECIFIED MEGALOBlastic, NEC AUTRE, MEGALOBlastique PRECISEE NCA	M	-	-	-	-	-	-	-	-	-	-	-	-	-	-	-
		F	1	-	-	-	-	-	-	-	-	1	-	-	-	-	-
281.9	UNSPECIFIED SANS PRECISION	M	5	1	-	-	-	1	1	-	1	-	1	-	-	-	-
		F	9	-	-	3	1	1	1	1	-	-	2	-	-	-	-
282	HEREDITARY HAEMOLYTIC ANAEMIAS ANEMIES HEMOLYTIQUES HEREDITAIRES	M	10	-	-	-	-	2	6	-	-	-	2	-	-	-	-
		F	14	-	-	1	-	2	9	-	-	2	-	-	-	-	-
282.4	THALASSAEMIAS THALASSEMIES	M	4	-	-	-	-	-	3	-	-	-	1	-	-	-	-
		F	1	-	-	-	-	-	1	-	-	-	-	-	-	-	-
282.6	SICKLE-CELL ANAEMIA DREPANOCYTOSE MANIFESTE	M	-	-	-	-	-	-	-	-	-	-	-	-	-	-	-
		F	3	-	-	-	-	2	1	-	-	-	-	-	-	-	-
282.9	UNSPECIFIED SANS PRECISION	M	6	-	-	-	-	2	3	-	-	-	1	-	-	-	-
		F	10	-	-	1	-	-	7	-	-	2	-	-	-	-	-
283	ACQUIRED HAEMOLYTIC ANAEMIAS ANEMIES HEMOLYTIQUES ACQUISES	M	8	-	-	-	-	-	3	-	-	3	2	-	-	-	-
		F	11	1	-	-	-	5	1	-	1	2	1	-	-	-	-
283.0	AUTOIMMUNE PAR AUTOANTICORPS	M	5	-	-	-	-	-	2	-	-	2	1	-	-	-	-
		F	4	1	-	-	-	2	1	-	-	-	-	-	-	-	-
283.1	NON-AUTOIMMUNE SANS AUTOANTICORPS	M	1	-	-	-	-	-	-	-	-	1	-	-	-	-	-
		F	5	-	-	-	-	1	-	-	1	2	1	-	-	-	-
283.2	HAEMOGLOBINURIA DUE TO HAEMOLYSIS HEMOGLOBINURIE DUE A L'HEMOLYSE	M	1	-	-	-	-	-	-	-	-	-	1	-	-	-	-
		F	1	-	-	-	-	1	-	-	-	-	-	-	-	-	-
283.9	UNSPECIFIED SANS PRECISION	M	1	-	-	-	-	-	1	-	-	-	-	-	-	-	-
		F	1	-	-	-	-	1	-	-	-	-	-	-	-	-	-
284	APLASTIC ANAEMIA ANEMIE APLASTIQUE	M	65	-	-	5	1	10	23	7	1	8	10	-	-	-	-
		F	65	1	-	3	2	15	25	2	5	5	7	-	-	-	-
284.0	CONSTITUTIONAL CONSTITUTIONNELLE	M	1	-	-	1	-	-	-	-	-	-	-	-	-	-	-
		F	3	-	-	-	-	-	2	-	-	1	-	-	-	-	-
284.8	OTHER AUTRES	M	27	-	-	2	1	7	11	-	-	4	2	-	-	-	-
		F	18	1	-	-	1	7	5	1	1	-	2	-	-	-	-

## DECES SELON LA CAUSE ET LE SEXE PAR PROVINCE, ET SELON LA CAUSE, LE SEXE ET L'AGE POUR LE CANADA, 1984

AGE (YEARS) - AGE (ANNEES)																			INT. LIST		
00-01	01-04	05-09	10-14	15-19	20-24	25-29	30-34	35-39	40-44	45-49	50-54	55-59	60-64	65-69	70-74	75-79	80-84	85+	NS/ND	LISTE INT.	
-	-	-	-	-	-	-	-	-	-	-	-	1	-	1	-	1	-	-	-	M	278.8
1	-	-	-	-	-	-	-	1	-	-	-	-	-	-	-	2	-	-	-	F	-
1	-	1	-	-	2	9	18	17	10	6	8	3	2	-	1	2	-	-	-	M	279
2	-	-	-	-	-	3	1	2	-	-	-	-	-	-	-	-	-	1	-	F	-
-	-	-	-	-	1	-	-	-	-	-	2	-	-	-	-	1	-	-	-	M	279.0
-	-	-	-	-	-	-	-	1	-	-	-	-	-	-	-	-	-	-	-	F	-
-	-	1	-	-	1	9	17	17	9	4	6	3	2	-	-	-	-	-	-	M	279.1
-	-	-	-	-	-	1	1	1	-	-	-	-	-	-	-	-	-	-	-	F	-
1	-	-	-	-	-	-	1	-	-	-	-	-	-	-	-	-	-	-	-	M	279.2
1	-	-	-	-	-	-	-	-	-	-	-	-	-	-	-	-	-	-	-	F	-
-	-	-	-	-	-	-	-	-	-	2	-	-	-	-	-	-	-	-	-	M	279.3
-	-	-	-	-	-	-	-	-	-	-	-	-	-	-	-	-	-	-	-	F	-
-	-	-	-	-	-	-	-	-	-	-	-	-	-	-	1	-	-	-	-	M	279.4
-	-	-	-	-	-	-	-	-	-	-	-	-	-	-	-	-	-	-	-	F	-
-	-	-	-	-	-	1	-	-	-	-	-	-	-	-	-	-	-	-	-	M	279.8
-	-	-	-	-	-	-	-	-	-	-	-	-	-	-	-	-	-	-	-	F	-
-	-	-	-	-	-	-	-	-	1	-	-	-	-	-	-	1	-	-	-	M	279.9
1	-	-	-	-	-	1	-	-	-	-	-	-	-	-	-	-	-	1	-	F	-
9	12	7	3	6	18	17	25	22	16	18	25	26	31	35	37	44	27	82	-	M	TOTAL
11	7	5	3	9	14	6	7	5	2	2	12	22	21	26	29	50	58	124	-	F	TOTAL
17	14	7	3	8	27	24	45	39	36	57	84	139	179	220	334	339	254	318	-	M	TOTAL
14	8	5	3	12	15	11	17	14	15	24	48	104	158	237	305	424	424	573	2	F	TOTAL
-	-	-	-	-	2	-	-	-	-	-	1	-	-	-	1	1	-	3	-	M	280
-	-	-	-	-	-	-	-	-	-	-	-	-	-	1	-	-	1	12	-	F	-
-	-	-	-	-	-	1	-	-	-	-	-	-	-	1	4	4	2	4	-	M	281
-	-	-	-	-	-	-	-	-	-	-	-	-	-	-	1	4	3	16	-	F	-
-	-	-	-	-	-	-	-	-	-	-	-	-	-	-	2	2	1	3	-	M	281.0
-	-	-	-	-	-	-	-	-	-	-	-	-	-	-	-	1	2	10	-	F	-
-	-	-	-	-	-	-	-	-	-	-	-	-	-	-	1	1	-	-	-	M	281.2
-	-	-	-	-	-	-	-	-	-	-	-	-	-	-	-	-	1	1	-	F	-
-	-	-	-	-	-	-	-	-	-	-	-	-	-	-	-	1	-	-	-	M	281.3
-	-	-	-	-	-	-	-	-	-	-	-	-	-	-	-	-	-	-	-	F	-
-	-	-	-	-	-	-	-	-	-	-	-	-	-	1	1	1	1	1	-	M	281.9
-	-	-	-	-	-	1	-	-	-	-	-	-	-	-	1	2	-	5	-	F	-
-	2	-	-	2	-	-	1	1	-	-	-	-	1	1	2	2	-	1	-	M	282
-	-	-	-	-	-	-	1	1	-	1	1	1	-	1	1	1	2	2	-	F	-
-	-	-	-	2	-	-	-	-	-	-	-	-	1	-	1	-	-	-	-	M	282.4
-	-	-	-	-	-	-	-	-	-	-	-	1	-	-	-	-	-	-	-	F	-
-	2	-	-	-	-	-	-	-	-	1	-	-	-	-	-	-	-	-	-	M	282.6
-	-	-	-	-	-	-	-	-	-	-	-	-	-	-	-	-	-	-	-	F	-
-	-	-	-	-	-	-	1	1	-	-	-	-	-	1	1	2	-	1	-	M	282.9
-	-	-	-	-	-	-	1	1	-	-	1	-	-	1	1	1	2	2	-	F	-
-	2	-	-	-	-	-	-	1	-	2	-	-	-	-	1	1	2	1	-	M	283
-	-	-	-	-	1	-	-	-	-	-	1	1	2	-	1	1	2	1	-	F	-
-	-	-	-	-	-	-	-	-	2	-	-	-	-	-	1	-	-	1	-	M	283.0
-	-	-	-	-	-	-	-	-	-	-	-	-	1	-	-	-	2	1	-	F	-
-	2	-	-	-	1	-	-	-	-	-	-	-	-	-	-	-	-	-	-	M	283.1
-	-	-	-	-	-	-	-	-	-	-	1	-	1	-	-	-	-	-	-	F	-
-	-	-	-	-	-	-	-	-	-	-	-	1	-	-	-	-	-	-	-	M	283.2
-	-	-	-	-	-	-	-	-	-	-	-	-	-	-	-	-	1	-	-	F	-
-	-	-	-	-	-	-	-	-	-	-	-	-	-	-	-	1	-	-	-	M	283.9
-	-	-	-	-	-	-	-	-	-	-	-	-	-	-	-	1	-	-	-	F	-
1	-	-	2	1	2	2	-	-	1	-	3	2	-	6	11	9	9	16	-	M	284
2	-	2	1	1	3	-	-	1	2	-	1	5	4	4	6	8	10	15	-	F	-
-	-	-	1	-	-	-	-	-	-	-	-	-	-	-	-	-	-	-	-	M	284.0
-	-	-	-	1	-	-	-	-	-	-	-	-	-	-	-	-	-	-	-	F	-
-	-	-	-	-	1	-	-	-	1	-	1	1	-	4	4	4	4	7	-	M	284.8
1	-	-	-	-	-	-	-	-	-	-	-	2	1	-	1	4	4	5	-	F	-

## DEATHS FROM EACH CAUSE FOR PROVINCES BY SEX, AND CANADA BY SEX AND AGE, 1984

INT. LIST LISTE INT	CAUSE OF DEATH CAUSE DU DECES		PROVINCE OF RESIDENCE - PROVINCE DE RESIDENCE												
			CANADA	Nfld. T.-N.	PEI. I.P.E.	N.S. N.-E.	N.B. N.-B.	QUE. QUE.	ONT. ONT.	MAN. MAN.	SASK. SASK.	ALTA. ALTA.	B-C. C-B.	YUKON YUKON	NWT. T.N-O
284.9	UNSPECIFIED SANS PRECISION	M	37	-	-	2	-	3	12	7	1	4	8	-	-
		F	44	-	-	3	1	8	18	1	4	4	5	-	-
285	OTHER AND UNSPECIFIED ANAEMIAS ANEMIES, AUTRES ET SANS PRECISION	M	81	3	-	4	-	34	26	5	6	1	2	-	-
		F	108	3	1	5	3	40	28	7	6	2	13	-	-
285.0	SIDEROBLASTIC HYPOCHROMES HYPERSIDEREMIQUES	M	12	-	-	-	-	1	8	1	1	-	1	-	-
		F	9	-	-	-	-	1	4	2	-	-	2	-	-
285.8	OTHER SPECIFIED AUTRES PRECISEES	M	2	-	-	-	-	1	1	-	-	-	-	-	-
		F	1	-	-	-	-	-	-	-	1	-	-	-	-
285.9	UNSPECIFIED SANS PRECISION	M	67	3	-	4	-	32	17	4	5	1	1	-	-
		F	98	3	1	5	3	39	24	5	5	2	11	-	-
TOTAL	(280-285)	M	187	4	-	9	1	56	64	13	9	12	19	-	-
TOTAL	(280-285)	F	237	6	1	13	7	69	78	13	13	13	24	-	-
	OTHER (286-289) AUTRES (286-289)														
286	COAGULATION DEFECTS ANOMALIES DE LA COAGULATION	M	29	2	-	3	1	6	12	1	1	2	1	-	-
		F	41	1	-	-	-	9	20	1	2	4	4	-	-
286.0	CONGENITAL FACTOR VIII DISORDER CARENCE CONGENITALE EN FACTEUR VIII	M	5	-	-	1	1	1	2	-	-	-	-	-	-
		F	-	-	-	-	-	-	-	-	-	-	-	-	-
286.3	CONGENITAL OTHER CLOTTING FACTORS AUTRE CARENCE CONGENITALE EN	M	-	-	-	-	-	-	-	-	-	-	-	-	-
		F	2	-	-	-	-	-	1	-	-	1	-	-	-
286.4	VON WILLEBRAND'S DISEASE MALADIE DE VON WILLEBRAND-JURGENS	M	-	-	-	-	-	-	-	-	-	-	-	-	-
		F	2	-	-	-	-	-	2	-	-	-	-	-	-
286.5	CIRCULATING ANTICOAGULANTS ANTICOAGULANTS CIRCULANTS	M	-	-	-	-	-	-	-	-	-	-	-	-	-
		F	2	-	-	-	-	1	-	-	-	1	-	-	-
286.6	DEFIBRATION SYNDROME SYNDROME DE DEFIBRATION	M	13	1	-	1	-	3	6	1	1	-	-	-	-
		F	23	1	-	-	-	7	8	1	2	2	2	-	-
286.9	OTHER AND UNSPECIFIED AUTRES ET SANS PRECISION	M	11	1	-	1	-	2	4	-	-	2	1	-	-
		F	12	-	-	-	-	1	9	-	-	-	2	-	-
287	PURPURA AND OTHER HAEMORRHAGIC CONDITION PURPURA ET AUTRE AFFECTION HEMORRHAGIQUE	M	29	1	-	3	1	8	11	-	-	1	4	-	-
		F	40	-	-	2	4	10	15	4	-	1	4	-	-
287.0	ALLERGIC PURPURA PURPURA ALLERGIQUE	M	2	-	-	-	-	1	-	-	-	-	1	-	-
		F	-	-	-	-	-	-	-	-	-	-	-	-	-
287.2	OTHER NONTHROMBOCYTOPENIC PURPURA AUTRE PURPURA NON THROMBOCYTOPENIQUE	M	2	-	-	-	-	2	-	-	-	-	-	-	-
		F	5	-	-	-	-	5	-	-	-	-	-	-	-
287.3	PRIMARY THROMBOCYTOPENIA THROMBOCYTOPENIE PRIMAIRE	M	9	-	-	1	-	2	5	-	-	-	1	-	-
		F	10	-	-	1	1	1	4	1	-	-	2	-	-
287.5	THROMBOCYTOPENIA, UNSPECIFIED THROMBOCYTOPENIE, SANS PRECISION	M	15	1	-	2	1	3	5	-	-	1	2	-	-
		F	22	-	-	1	3	4	10	1	-	1	2	-	-
287.9	UNSPECIFIED HAEMORRHAGIC CONDITION AFFECTION HEMORRHAGIQUE SANS PRECISION	M	1	-	-	-	-	-	1	-	-	-	-	-	-
		F	3	-	-	-	-	-	1	2	-	-	-	-	-
288	DISEASES OF WHITE BLOOD CELLS MALADIES DES GLOBULES BLANCS	M	14	-	-	1	-	5	5	1	-	2	-	-	-
		F	10	-	-	-	1	2	3	1	1	1	1	-	-
288.0	AGRANULOCYTOSIS AGRANULOCYTOSE	M	11	-	-	1	-	2	5	1	-	2	-	-	-
		F	9	-	-	-	1	2	3	1	1	-	1	-	-
288.1	FUNCTIONAL, NEUTROPHIL POLYNUCLEAR FONCTIONNEL, POLYNUCLEAIRE NEUTROPHILE	M	2	-	-	-	-	2	-	-	-	-	-	-	-
		F	-	-	-	-	-	-	-	-	-	-	-	-	-
288.8	OTHER AUTRES	M	1	-	-	-	-	1	-	-	-	-	-	-	-
		F	1	-	-	-	-	-	-	-	-	1	-	-	-
289	OTHER OF BLOOD AND BLOOD-FORMING ORGAN AUTRE DU SANG ET ORGANE HEMATOPOIETIQUE	M	70	2	-	1	6	16	17	2	4	2	19	-	1
		F	55	1	-	3	1	11	15	5	1	7	11	-	-
289.0	SECONDARY POLYCYTHAEMIA POLYCYTHEMIE SECONDAIRE	M	2	-	-	-	-	1	-	-	1	-	-	-	-
		F	1	-	-	-	-	-	-	1	-	-	-	-	-
289.2	MESENTERIC LYMPHADENITIS NOS LYMPHADENITE MESENTERIQUE SAI	M	1	-	-	-	-	-	-	-	1	-	-	-	-
		F	1	-	-	-	1	-	-	-	-	-	-	-	-
289.4	HYPERSPLENISM HYPERSPLENIE	M	1	-	-	-	-	-	1	-	-	-	-	-	-
		F	4	-	-	-	-	2	2	-	-	-	-	-	-
289.5	OTHER DISEASES OF SPLEEN AUTRES MALADIES DE LA RATE	M	7	-	-	-	-	4	1	-	-	-	2	-	-
		F	3	-	-	-	-	1	1	-	-	1	-	-	-
289.8	OTHER AUTRES	M	53	2	-	1	6	11	12	2	2	2	14	-	1
		F	38	-	-	3	-	6	10	4	1	4	10	-	-
289.9	UNSPECIFIED SANS PRECISION	M	6	-	-	-	-	-	3	-	-	-	3	-	-
		F	8	1	-	-	-	2	2	-	-	2	1	-	-
TOTAL	(286-289)	M	142	5	-	8	8	35	45	4	5	7	24	-	1
TOTAL	(286-289)	F	146	2	-	5	6	32	53	11	4	13	20	-	-

## DECES SELON LA CAUSE ET LE SEXE PAR PROVINCE, ET SELON LA CAUSE, LE SEXE ET L'AGE POUR LE CANADA, 1984

AGE (YEARS) - AGE (ANNEES)																				INT. LIST
00-01	01-04	05-09	10-14	15-19	20-24	25-29	30-34	35-39	40-44	45-49	50-54	55-59	60-64	65-69	70-74	75-79	80-84	85+	NS/ND	LISTE INT.
1	-	-	1	1	1	2	-	-	-	-	2	1	-	2	7	5	5	9	- M	284.9
-	-	2	1	-	3	-	-	-	2	-	1	3	3	4	5	4	6	10	- F	-
-	-	-	-	-	-	1	1	-	-	-	1	-	3	8	6	11	16	34	- M	285
-	-	-	-	-	1	-	1	-	-	2	-	1	4	7	9	15	12	56	- F	-
-	-	-	-	-	-	1	1	-	-	-	-	-	-	2	2	2	2	2	- M	285.0
-	-	-	-	-	-	-	-	-	-	-	-	-	-	1	2	2	3	1	- F	-
-	-	-	-	-	-	-	-	-	-	-	-	-	-	-	1	-	-	1	- M	285.8
-	-	-	-	-	-	-	1	-	-	-	-	-	-	-	-	-	-	-	- F	-
-	-	-	-	-	-	-	-	-	-	-	1	-	3	6	3	9	14	31	- M	285.9
-	-	-	-	-	1	-	-	-	-	2	-	1	4	6	7	13	9	55	- F	-
1	-	-	2	3	4	3	2	1	1	2	5	2	4	16	25	28	29	59	- M	TOTAL
2	4	2	1	1	5	1	2	2	2	3	3	8	10	13	17	29	30	102	- F	TOTAL
-	1	-	-	-	-	-	-	-	2	1	1	4	5	3	5	4	2	1	- M	286
1	-	-	1	-	-	1	-	-	1	1	6	3	3	8	4	4	2	6	- F	-
-	-	-	-	-	-	-	-	-	-	1	-	-	2	-	1	1	-	-	- M	286.0
-	-	-	-	-	-	-	-	-	-	-	-	-	-	-	-	-	-	-	- F	-
-	-	-	-	-	-	-	-	-	1	-	-	-	-	-	-	1	-	-	- M	286.3
-	-	-	-	-	-	-	-	-	-	-	-	-	-	-	-	-	-	-	- F	-
-	-	-	-	-	-	-	-	-	-	-	1	-	-	1	-	-	-	-	- M	286.4
-	-	-	-	-	-	-	-	-	-	-	-	-	-	-	-	-	-	-	- F	-
-	-	-	-	-	-	-	-	-	-	-	-	1	-	1	-	-	-	-	- M	286.5
-	-	-	-	-	-	-	-	-	-	-	-	-	-	-	-	-	-	-	- F	-
-	1	-	-	-	-	-	-	-	-	-	3	3	3	2	2	-	1	1	- M	286.6
-	-	-	-	-	-	1	-	-	-	1	2	1	3	5	3	3	1	3	- F	-
-	-	-	-	-	-	-	-	-	2	-	1	1	-	1	2	3	1	-	- M	286.9
1	-	-	1	-	-	-	-	-	2	-	3	1	-	1	-	1	1	3	- F	-
1	1	-	-	-	1	-	-	-	-	1	3	-	4	3	6	4	1	4	- M	287
-	-	-	-	1	1	2	-	2	-	-	2	2	-	4	5	11	3	7	- F	-
-	-	-	-	-	-	-	-	-	-	-	1	-	-	1	-	-	-	-	- M	287.0
-	-	-	-	-	-	-	-	-	-	-	-	-	-	-	-	-	-	-	- F	-
-	-	-	-	-	-	-	-	-	1	-	-	-	1	-	-	-	-	-	- M	287.2
-	-	-	-	-	-	1	-	1	-	1	-	-	-	-	1	1	-	1	- F	-
1	1	-	-	-	1	-	-	-	-	-	1	-	1	1	-	-	1	2	- M	287.3
-	-	-	-	1	-	-	-	-	-	-	1	-	-	-	3	2	2	1	- F	-
-	-	-	-	-	-	-	-	-	-	-	1	-	2	1	6	3	-	2	- M	287.5
-	-	-	-	-	1	1	-	1	-	-	1	2	-	4	-	7	1	4	- F	-
-	-	-	-	-	-	-	-	-	-	-	-	-	-	-	-	1	1	-	- M	287.9
-	-	-	-	-	-	-	-	-	-	-	-	-	-	-	-	1	1	-	- F	-
-	1	-	-	-	-	-	-	-	1	-	1	-	1	1	3	3	1	3	- M	288
-	-	-	-	-	-	-	-	-	-	-	1	1	1	-	1	1	1	3	- F	-
-	-	-	-	-	-	-	-	-	-	-	1	-	-	1	3	3	-	3	- M	288.0
-	-	-	-	-	-	-	-	-	-	-	1	1	1	-	1	1	1	3	- F	-
-	-	-	-	-	-	-	-	-	1	-	-	-	-	-	-	-	1	-	- M	288.1
-	-	-	-	-	-	-	-	-	-	-	-	-	1	-	-	-	-	-	- F	-
-	1	-	-	-	-	-	-	-	-	-	-	-	-	-	-	-	-	-	- M	288.8
-	-	-	-	-	-	-	-	-	-	-	-	-	-	-	-	-	-	-	- F	-
1	-	-	-	2	-	-	-	1	-	2	3	4	5	9	12	14	11	6	- M	289
-	1	-	-	-	-	-	2	-	1	-	1	3	5	6	3	11	9	13	- F	-
-	-	-	-	-	-	-	-	-	-	-	-	-	-	1	-	-	1	-	- M	289.0
-	-	-	-	-	-	-	-	-	-	-	-	-	-	-	-	-	-	1	- F	-
1	-	-	-	-	-	-	-	-	-	-	-	-	-	-	-	-	-	-	- M	289.2
-	1	-	-	-	-	-	-	-	-	-	-	-	-	-	-	-	-	-	- F	-
-	-	-	-	-	-	-	-	-	-	-	-	-	-	-	1	-	-	-	- M	289.4
-	-	-	-	-	-	-	-	-	-	-	-	1	-	1	1	1	-	-	- F	-
-	-	-	-	-	-	-	-	-	-	-	1	1	-	1	1	2	1	-	- M	289.5
-	-	-	-	-	-	-	-	-	-	-	-	-	1	-	-	1	1	-	- F	-
-	-	-	-	2	-	-	-	1	-	1	1	2	5	7	9	11	9	5	- M	289.8
-	-	-	-	-	-	-	1	-	1	-	1	2	4	4	2	8	5	10	- F	-
-	-	-	-	-	-	-	-	-	-	1	1	1	-	-	1	1	-	1	- M	289.9
-	-	-	-	-	-	-	1	-	-	-	-	-	-	1	-	1	3	2	- F	-
2	2	-	-	2	1	-	-	1	3	4	8	8	15	16	26	25	15	14	- M	TOTAL
1	2	-	1	1	1	3	2	2	2	1	10	9	9	18	13	27	15	29	- F	TOTAL

## DEATHS FROM EACH CAUSE FOR PROVINCES BY SEX, AND CANADA BY SEX AND AGE, 1984

INT. LIST LISTE INT	CAUSE OF DEATH CAUSE DU DECES		PROVINCE OF RESIDENCE - PROVINCE DE RESIDENCE												
			CANADA	NFLD. T.-N.	PEI. IPE.	N.S. N.-E.	N.B. N.-B.	QUE. QUE.	ONT. ONT.	MAN. MAN.	SASK. SASK.	ALTA. ALTA.	B-C. C-B.	YUKON YUKON	NWT. T.-N.-O.
TOTAL	(280-289)	M	329	9	-	17	9	91	109	17	14	19	43	-	1
TOTAL	(280-289)	F	383	8	1	18	13	101	131	24	17	26	44	-	-
	V. MENTAL DISORDERS (290-319) V. TROUBLES MENTAUX (290-319)														
	ORGANIC PSYCHOTIC CONDITIONS (290-294) ETATS PSYCHOTIQUES (290-294)														
290	SENILE AND PRESENILE SENILES ET PRESENILES	M	248	4	2	5	3	78	89	18	7	17	25	-	-
		F	351	3	1	7	7	84	176	16	10	14	33	-	-
290.0	SENILE DEMENTIA, SIMPLE TYPE DEMENCE SENILE, FORME SIMPLE	M	179	3	1	5	2	65	60	8	6	11	18	-	-
		F	294	1	1	6	6	74	151	12	9	11	23	-	-
290.1	PRESENILE DEMENTIA DEMENCE PRESENILE	M	46	1	-	-	1	9	17	8	-	4	6	-	-
		F	28	-	-	1	1	6	8	3	1	2	6	-	-
290.2	SENILE DEMENTIA DEPRESSED OR PARANOID DEMENCE SENILE, DEPRESSION OU	M	5	-	-	-	-	1	4	-	-	-	-	-	-
		F	11	-	-	-	-	2	6	1	-	-	2	-	-
290.3	SENILE DEMENTIA ACUTE CONFUSIONAL DEMENCE SENILE AVEC CONFUSION AIGUE	M	-	-	-	-	-	-	-	-	-	-	-	-	-
		F	3	1	-	-	-	1	1	-	-	-	-	-	-
290.4	ARTERIOSCLEROTIC DEMENTIA DEMENCE ARTERIOPATHIQUE	M	18	-	1	-	-	3	8	2	1	2	1	-	-
		F	15	1	-	-	-	1	10	-	-	1	2	-	-
291	ALCOHOLIC PSYCHOSES PSYCHOSES ALCOOLIQUES	M	31	-	-	-	-	8	16	-	-	5	2	-	-
		F	7	-	-	-	-	2	4	-	-	-	1	-	-
291.0	DELIRIUM TREMENS DELIRIUM TREMENS	M	7	-	-	-	-	2	2	-	-	1	2	-	-
		F	1	-	-	-	-	1	-	-	-	-	-	-	-
291.1	KORSAKOV'S PSYCHOSIS, ALCOHOLIC PSYCHOSE DE KORSAKOV ALCOOLIQUE	M	7	-	-	-	-	5	1	-	-	1	-	-	-
		F	2	-	-	-	-	-	2	-	-	-	-	-	-
291.2	OTHER ALCOHOLIC DEMENTIA AUTRES DEMENCES ALCOOLIQUES	M	7	-	-	-	-	1	4	-	-	2	-	-	-
		F	3	-	-	-	-	-	2	-	-	-	1	-	-
291.3	OTHER ALCOHOLIC HALLUCINOSIS AUTRE ETAT HALLUCINATOIRE ALCOOLIQUE	M	-	-	-	-	-	-	-	-	-	-	-	-	-
		F	1	-	-	-	-	1	-	-	-	-	-	-	-
291.8	OTHER AUTRES	M	6	-	-	-	-	-	6	-	-	-	-	-	-
		F	-	-	-	-	-	-	-	-	-	-	-	-	-
291.9	UNSPECIFIED SANS PRECISION	M	4	-	-	-	-	-	3	-	-	1	-	-	-
		F	-	-	-	-	-	-	-	-	-	-	-	-	-
293	TRANSIENT ORGANIC PSYCHOTIC CONDITION ETAT PSYCHOTIQUE ORGANIQUE TRANSITOIRE	M	-	-	-	-	-	-	-	-	-	-	-	-	-
		F	1	1	-	-	-	-	-	-	-	-	-	-	-
293.9	UNSPECIFIED SANS PRECISION	M	-	-	-	-	-	-	-	-	-	-	-	-	-
		F	1	1	-	-	-	-	-	-	-	-	-	-	-
294	OTHER ORGANIC PSYCHOTIC CONDITIONS AUTRES ETATS PSYCHOTIQUES ORGANIQUES	M	9	-	-	-	-	5	3	-	-	-	1	-	-
		F	4	-	-	-	-	1	2	-	1	-	-	-	-
294.0	KORSAKOV'S PSYCHOSIS OR SYNDROME PSYCHOSE OU SYNDROME DE KORSAKOV	M	7	-	-	-	-	4	2	-	-	-	1	-	-
		F	3	-	-	-	-	1	1	-	1	-	-	-	-
294.9	UNSPECIFIED SANS PRECISION	M	2	-	-	-	-	1	1	-	-	-	-	-	-
		F	1	-	-	-	-	1	1	-	-	-	-	-	-
TOTAL	(290-294)	M	288	4	2	5	3	91	108	18	7	22	28	-	-
TOTAL	(290-294)	F	363	4	1	7	7	87	182	16	11	14	34	-	-
	OTHER PSYCHOSES (295-299) AUTRES PSYCHOSES (295-299)														
295	SCHIZOPHRENIC PSYCHOSES PSYCHOSES SCHIZOPHRENIQUES	M	11	-	-	-	1	-	9	1	-	-	-	-	-
		F	15	-	-	1	-	-	12	-	-	1	1	-	-
295.1	HEBEPHRENIC TYPE FORME HEBEPHRENIQUE	M	1	-	-	-	-	-	1	-	-	-	-	-	-
		F	-	-	-	-	-	-	-	-	-	-	-	-	-
295.2	CATATONIC TYPE FORME CATATONIQUE	M	3	-	-	-	-	-	3	-	-	-	-	-	-
		F	2	-	-	1	-	-	-	-	-	-	1	-	-
295.3	PARANOID TYPE FORME PARANOIDE	M	1	-	-	-	1	-	-	-	-	-	-	-	-
		F	3	-	-	-	-	-	3	-	-	-	-	-	-
295.6	RESIDUAL SCHIZOPHRENIA SCHIZOPHRENIE RESIDUELLE	M	3	-	-	-	-	-	3	-	-	-	-	-	-
		F	6	-	-	-	-	-	6	-	-	-	-	-	-
295.9	UNSPECIFIED FORME NON PRECISEE	M	3	-	-	-	-	-	2	1	-	-	-	-	-
		F	4	-	-	-	-	-	3	-	-	1	-	-	-
296	AFFECTIVE PSYCHOSES PSYCHOSES AFFECTIVES	M	3	-	-	-	-	1	1	-	-	-	1	-	-
		F	3	-	-	-	1	-	1	-	-	-	1	-	-
296.1	MANIC-DEPRESSIVE DEPRESSED TYPE MANIAQUE DEPRESSIVE FORME DEPRESSIVE	M	1	-	-	-	-	-	-	-	-	-	1	-	-
		F	3	-	-	-	1	-	1	-	-	-	1	-	-



## DECES SELON LA CAUSE ET LE SEXE PAR PROVINCE, ET SELON LA CAUSE, LE SEXE ET L'AGE POUR LE CANADA, 1984

AGE (YEARS) - AGE (ANNEES)																				INT. LIST
00-01	01-04	05-09	10-14	15-19	20-24	25-29	30-34	35-39	40-44	45-49	50-54	55-59	60-64	65-69	70-74	75-79	80-84	85+	NS/ND	LISTE INT.
3	2	-	2	5	5	3	2	2	4	6	13	10	19	32	51	53	44	73	- M	TOTAL
3	6	2	2	2	6	4	4	4	4	4	13	17	19	31	30	56	45	131	- F	TOTAL
-	-	-	-	-	-	-	-	-	-	-	1	-	1	10	30	49	52	105	- M	290
-	-	-	-	-	-	-	-	-	-	-	-	-	1	3	17	40	86	204	- F	
-	-	-	-	-	-	-	-	-	-	-	-	-	-	6	20	31	38	84	- M	290.0
-	-	-	-	-	-	-	-	-	-	-	-	-	-	2	15	34	72	171	- F	
-	-	-	-	-	-	-	-	-	-	-	1	-	1	4	10	13	6	11	- M	290.1
-	-	-	-	-	-	-	-	-	-	-	-	-	1	1	2	4	4	16	- F	
-	-	-	-	-	-	-	-	-	-	-	-	-	-	-	-	1	3	1	- M	290.2
-	-	-	-	-	-	-	-	-	-	-	-	-	-	-	-	2	4	5	- F	
-	-	-	-	-	-	-	-	-	-	-	-	-	-	-	-	-	-	-	- M	290.3
-	-	-	-	-	-	-	-	-	-	-	-	-	-	-	-	-	-	3	- F	
-	-	-	-	-	-	-	-	-	-	-	-	-	-	-	-	4	5	9	- M	290.4
-	-	-	-	-	-	-	-	-	-	-	-	-	-	-	-	6	9	9	- F	
-	-	-	-	-	-	-	2	1	2	1	3	6	4	3	4	1	4	4	- M	291
-	-	-	-	-	-	-	-	-	-	2	1	6	3	3	4	1	1	-	- F	
-	-	-	-	-	-	-	1	-	1	-	1	-	1	-	1	-	2	-	- M	291.0
-	-	-	-	-	-	-	-	-	-	-	1	-	-	-	-	-	-	-	- F	
-	-	-	-	-	-	-	-	-	1	1	-	2	-	2	-	1	-	-	- M	291.1
-	-	-	-	-	-	-	-	-	-	1	-	1	-	1	-	-	-	-	- F	
-	-	-	-	-	-	-	-	-	-	-	2	1	1	1	-	-	-	2	- M	291.2
-	-	-	-	-	-	-	-	-	-	-	1	2	2	2	-	-	-	-	- F	
-	-	-	-	-	-	-	-	-	-	-	-	-	-	-	-	-	-	-	- M	291.3
-	-	-	-	-	-	-	-	-	-	-	-	-	-	-	-	-	1	-	- F	
-	-	-	-	-	-	-	1	1	-	-	-	-	1	2	-	1	-	-	- M	291.8
-	-	-	-	-	-	-	-	-	-	-	-	-	-	-	-	-	-	-	- F	
-	-	-	-	-	-	-	-	-	-	-	-	-	2	-	-	2	-	-	- M	291.9
-	-	-	-	-	-	-	-	-	-	-	-	-	-	-	-	-	-	-	- F	
-	-	-	-	-	-	-	-	-	-	-	-	-	-	-	-	-	-	1	- M	293
-	-	-	-	-	-	-	-	-	-	-	-	-	-	-	-	-	-	-	- F	
-	-	-	-	-	-	-	-	-	-	-	-	-	-	-	-	-	-	1	- M	293.9
-	-	-	-	-	-	-	-	-	-	-	-	-	-	-	-	-	-	1	- F	
-	-	-	-	-	-	-	-	-	-	1	1	1	-	1	4	-	1	1	- M	294
-	-	-	-	-	-	-	-	-	-	-	-	-	-	2	1	-	-	1	- F	
-	-	-	-	-	-	-	-	-	-	-	1	-	1	-	1	3	-	1	- M	294.0
-	-	-	-	-	-	-	-	-	-	-	-	-	2	1	-	-	-	-	- F	
-	-	-	-	-	-	-	-	-	-	-	1	-	-	-	1	-	-	1	- M	294.9
-	-	-	-	-	-	-	-	-	-	-	-	-	-	-	-	-	-	1	- F	
-	-	-	-	-	-	-	2	1	2	3	4	8	14	34	57	53	110	- M	TOTAL	
-	-	-	-	-	-	-	-	-	-	2	1	1	8	18	40	87	206	- F	TOTAL	
-	-	-	-	-	-	-	-	-	-	-	1	1	1	2	1	2	3	-	- M	295
-	-	-	-	-	-	-	-	-	-	-	1	1	3	2	1	5	1	2	- F	
-	-	-	-	-	-	-	-	-	-	-	-	-	-	-	-	-	1	-	- M	295.1
-	-	-	-	-	-	-	-	-	-	-	-	-	-	-	-	2	1	-	- F	
-	-	-	-	-	-	-	-	-	-	-	-	-	-	-	1	-	1	-	- M	295.2
-	-	-	-	-	-	-	-	-	-	-	-	-	-	-	-	1	-	1	- F	
-	-	-	-	-	-	-	-	-	-	-	-	-	1	-	-	-	-	-	- M	295.3
-	-	-	-	-	-	-	-	-	-	-	-	-	2	-	-	1	-	-	- F	
-	-	-	-	-	-	-	-	-	-	-	1	-	1	-	-	1	-	-	- M	295.6
-	-	-	-	-	-	-	-	-	-	-	1	-	1	1	1	2	-	-	- F	
-	-	-	-	-	-	-	-	-	-	-	1	-	-	1	1	-	-	-	- M	295.9
-	-	-	-	-	-	-	-	-	-	-	-	-	-	1	1	1	1	1	- F	
-	-	-	-	-	-	-	-	-	-	-	-	-	-	1	1	1	-	-	- M	296
-	-	-	-	-	-	-	-	-	-	-	-	-	-	1	-	1	-	1	- F	
-	-	-	-	-	-	-	-	-	-	-	-	-	-	-	1	-	-	-	- M	296.1
-	-	-	-	-	-	-	-	-	-	-	-	-	-	1	-	1	-	1	- F	

## DEATHS FROM EACH CAUSE FOR PROVINCES BY SEX, AND CANADA BY SEX AND AGE, 1984

INT. LIST LISTE INT	CAUSE OF DEATH CAUSE DU DECES		PROVINCE OF RESIDENCE - PROVINCE DE RESIDENCE												
			CANADA	NFLD. T-N.	PEI. IPE.	N.S. N-E.	N.B. N-B.	QUE. QUE.	ONT. ONT.	MAN. MAN.	SASK. SASK.	ALTA. ALTA.	B-C. C-B.	YUKON YUKON	NWT. T.N-O
296.6	MANIC-DEPRESSIVE OTHER AND NOS MANIAQUE DEPRESSIVE AUTRE ET SAI	M F	2 -	- -	- -	- -	- -	1 -	1 -	- -	- -	- -	- -	- -	
297	PARANOID STATES ETATS DELIRANTS	M F	- 2	- -	- -	- -	- -	- 1	- -	- -	- -	- -	1 -	- -	
297.2	PARAPHRENIA PARAPHRENIE	M F	- 1	- -	- -	- -	- -	- 1	- -	- -	- -	- -	- -	- -	
297.9	UNSPECIFIED SANS PRECISION	M F	- 1	- -	- -	- -	- -	- -	- -	- -	- -	- -	1 -	- -	
298	OTHER NONORGANIC PSYCHOSES AUTRES PSYCHOSES NON ORGANIQUES	M F	62 79	1 1	- 1	- 1	- 3	11 7	26 45	7 6	2 2	5 2	10 11	- -	
298.9	UNSPECIFIED PSYCHOSIS PSYCHOSE NON PRECISEE	M F	62 79	1 1	- 1	- 1	- 3	11 7	26 45	7 6	2 2	5 2	10 11	- -	
TOTAL	(295-299)	M	76	1	-	-	1	12	36	8	2	5	11	-	
TOTAL	(295-299)	F	99	1	1	2	4	8	58	6	2	3	14	-	
NEUROTIC, PERSONALITY AND OTHER NON PSYCHOTIC MENTAL DISORDERS (300-316) TROUBLES NEVROTQUES, PERSONNALITE ET AUTRES NON PSYCHOTIQUES (300-316)															
300	NEUROTIC DISORDERS TROUBLES NEVROTQUES	M F	3 1	- -	- -	- -	- -	- -	- -	- 1	- 1	1 1	- -	- -	
300.1	HYSTERIA HYSTERIE	M F	1 -	- -	- -	- -	- -	- -	- -	- -	- -	1 -	- -	- -	
300.4	NEUROTIC DEPRESSION DEPRESSION NEVROTIQUE	M F	1 -	- -	- -	- -	- -	- -	- -	- -	- -	- 1	- -	- -	
300.9	UNSPECIFIED SANS PRECISION	M F	1 1	- -	- -	- -	- -	- -	- -	- 1	- 1	- -	- -	- -	
303	ALCOHOL DEPENDENCE SYNDROME SYNDROME DE DEPENDANCE ALCOOLIQUE	M F	238 77	3 -	1 1	6 1	4 1	66 11	90 34	14 2	6 6	20 4	27 17	- -	
304	DRUG DEPENDENCE PHARMACODEPENDANCE	M F	2 1	- -	- -	- -	- -	1 -	- -	- -	- -	- -	1 1	- -	
304.0	MORPHINE TYPE TYPE MORPHINIQUE	M F	- 1	- -	- -	- -	- -	- -	- -	- -	- -	- -	1 -	- -	
304.9	UNSPECIFIED SANS PRECISION	M F	2 -	- -	- -	- -	- -	1 -	- -	- -	- -	- -	1 -	- -	
305	NONDEPENDENT ABUSE OF DRUGS ABUS NON DEPENDANT DE DROGUES	M F	80 17	2 1	- -	6 -	5 -	7 1	31 11	5 -	1 -	14 2	9 2	- -	
305.0	ALCOHOL ALCOOL	M F	79 14	2 1	- -	6 -	5 -	7 1	30 9	5 -	1 -	14 2	9 1	- -	
305.9	OTHER, MIXED OR UNSPECIFIED AUTRES, ASSOCIES ET SANS PRECISION	M F	1 3	- -	- -	- -	- -	- -	1 2	- -	- -	- -	- 1	- -	
307	SPECIAL SYMPTOMS OR SYNDROMES NEC SYMPTOMES OU TROUBLES SPECIAUX NCA	M F	4 11	- -	- -	- -	- -	- 2	3 5	- 1	- 1	- 1	1 1	- -	
307.1	ANOREXIA NERVOSA ANOREXIE MENTALE	M F	3 9	- -	- -	- -	- -	- 2	2 3	- 1	- 1	- 1	1 1	- -	
307.5	EATING DISORDERS, OTHER AND NOS TROUBLES ALIMENTAIRES AUTRES ET SAI	M F	1 2	- -	- -	- -	- -	- -	1 2	- -	- -	- -	- -	- -	
309	ADJUSTMENT REACTION TROUBLES DE L'ADAPTATION	M F	1 -	- -	- -	- -	- -	- -	1 -	- -	- -	- -	- -	- -	
309.0	BRIEF DEPRESSIVE REACTION REACTION DEPRESSIVE BREVE	M F	1 -	- -	- -	- -	- -	- -	1 -	- -	- -	- -	- -	- -	
310	SPECIFIC NONPSYCHOTIC MENTAL DISORDERS FOLLOWING ORGANIC BRAIN DAMAGE TROUBLE MENTAL SPECIFIQUE NON PSYCHO- TIQUE AVEC ATTEINTE CEREBRALE ORGANIQUE	M F	114 160	4 5	2 4	8 10	1 4	17 36	52 52	3 15	3 6	9 4	15 24	- -	
310.9	UNSPECIFIED SANS PRECISION	M F	114 160	4 5	2 4	8 10	1 4	17 36	52 52	3 15	3 6	9 4	15 24	- -	
311	DEPRESSIVE DISORDER, NEC TROUBLES DEPRESSIFS, NCA	M F	18 16	1 -	1 -	3 -	1 -	2 1	5 7	1 -	- 3	1 4	3 1	- -	
312	DISTURBANCE OF CONDUCT, NEC TROUBLES DE LA CONDUITE, NCA	M F	1 1	- -	- -	- -	- -	- -	1 1	- -	- -	- -	- -	- -	
312.8	OTHER AUTRES	M F	1 -	- -	- -	- -	- -	- -	1 -	- -	- -	- -	- -	- -	
312.9	UNSPECIFIED SANS PRECISION	M F	- 1	- -	- -	- -	- -	- -	- 1	- -	- -	- -	- -	- -	
315	SPECIFIC DELAYS IN DEVELOPMENT RETARDS SPECIFIQUES DU DEVELOPPEMENT	M F	- 1	- -	- -	- -	- -	- -	- -	- -	- -	- 1	- -	- -	



## DEATHS FROM EACH CAUSE FOR PROVINCES BY SEX, AND CANADA BY SEX AND AGE, 1984

INT. LIST LISTE INT	CAUSE OF DEATH CAUSE DU DECES		PROVINCE OF RESIDENCE - PROVINCE DE RESIDENCE													
			CANADA	NFLD. T.-N.	PEI. I.P.E.	N.S. N.-E.	N.B. N.-B.	QUE. QUE.	ONT. ONT.	MAN. MAN.	SASK. SASK.	ALTA. ALTA.	B.-C. C.-B.	YUKON YUKON	NWT. T.-N.-O.	
315.9	UNSPECIFIED SANS PRECISION	M	-	-	-	-	-	-	-	-	-	-	-	-	-	-
		F	1	-	-	-	-	-	-	-	-	-	1	-	-	-
TOTAL	(300-316)	M	461	10	4	23	11	93	183	23	11	45	57	-	-	1
TOTAL	(300-316)	F	285	6	5	11	5	51	110	19	16	16	46	-	-	-
	MENTAL RETARDATION (317-319) RETARD MENTAL (317-319)															
318	OTHER SPECIFIED MENTAL RETARDATION AUTRE RETARD MENTAL DE NIVEAU PRECISE	M	6	2	1	-	1	-	1	-	-	-	1	-	-	-
		F	2	1	-	-	-	-	1	-	-	-	-	-	-	-
318.1	SEVERE GRAVE	M	5	1	1	-	1	-	1	-	-	-	1	-	-	-
		F	1	-	-	-	-	-	1	-	-	-	-	-	-	-
318.2	PROFOUND PROFOND	M	1	1	-	-	-	-	-	-	-	-	-	-	-	-
		F	1	1	-	-	-	-	-	-	-	-	-	-	-	-
319	UNSPECIFIED NON PRECISE	M	9	-	-	-	2	-	4	1	-	-	2	-	-	-
		F	4	1	-	-	-	-	3	-	-	-	-	-	-	-
TOTAL	(317-319)	M	15	2	1	-	3	-	5	1	-	-	3	-	-	-
TOTAL	(317-319)	F	6	2	-	-	-	-	4	-	-	-	-	-	-	-
TOTAL	(290-319)	M	840	17	7	28	18	196	332	50	20	72	99	-	-	1
TOTAL	(290-319)	F	753	13	7	20	16	146	354	41	29	33	94	-	-	-

VI. DISEASES OF THE NERVOUS SYSTEM AND SENSE ORGANS (320-389)  
VI. MALADIES DU SYSTEME NERVEUX ET DES ORGANES DES SENS (320-389)

INFLAMMATORY DISEASES OF THE CENTRAL NERVOUS SYSTEM (320-326)  
MALADIES INFLAMMATOIRES DU SYSTEME NERVEUX CENTRAL (320-326)

320	BACTERIAL MENINGITIS MENINGITE BACTERIENNE	M	18	1	-	-	-	6	7	1	-	-	3	-	-	-
		F	32	-	1	-	-	3	16	-	2	4	6	-	-	-
320.0	HAEMOPHILUS A HAEMOPHILUS	M	6	-	-	-	-	1	3	-	-	-	2	-	-	-
		F	10	-	1	-	-	1	3	-	-	2	3	-	-	-
320.1	PNEUMOCOCCAL A PNEUMOCOQUES	M	3	1	-	-	-	-	1	-	-	-	1	-	-	-
		F	9	-	-	-	-	-	6	-	1	1	1	-	-	-
320.2	STREPTOCOCCAL A STREPTOCOQUES	M	2	-	-	-	-	-	1	1	-	-	-	-	-	-
		F	2	-	-	-	-	-	1	-	-	-	1	-	-	-
320.3	STAPHYLOCOCCAL A STAPHYLOCOQUES	M	-	-	-	-	-	-	-	-	-	-	-	-	-	-
		F	2	-	-	-	-	1	1	-	-	-	-	-	-	-
320.8	DUE TO OTHER SPECIFIED BACTERIA DUE A D'AUTRES BACTERIES PRECISEES	M	1	-	-	-	-	-	1	-	-	-	-	-	-	-
		F	-	-	-	-	-	-	-	-	-	-	-	-	-	-
320.9	DUE TO UNSPECIFIED BACTERIUM BACTERIENNE, SANS PRECISION	M	6	-	-	-	-	5	1	-	-	-	-	-	-	-
		F	9	-	-	-	-	1	5	-	1	1	1	-	-	-
322	MENINGITIS OF UNSPECIFIED CAUSE MENINGITE DE CAUSE NON PRECISEE	M	12	-	-	1	-	7	2	-	1	1	-	-	-	-
		F	10	-	-	-	1	4	-	2	1	2	-	-	-	-
322.9	UNSPECIFIED SANS PRECISION	M	12	-	-	1	-	7	2	-	1	1	-	-	-	-
		F	10	-	-	-	1	4	-	2	1	2	-	-	-	-
323	ENCEPHALITIS AND MYELITIS ENCEPHALITE ET MYELITE	M	12	-	-	-	-	2	3	2	1	4	-	-	-	-
		F	12	-	-	-	-	5	4	-	1	1	1	-	-	-
323.9	UNSPECIFIED CAUSE DE CAUSE NON PRECISEE	M	12	-	-	-	-	2	3	2	1	4	-	-	-	-
		F	12	-	-	-	-	5	4	-	1	1	1	-	-	-
324	INTRACRANIAL AND INTRASPINAL ABSCESS ABCES INTRACRANIEN ET INTRARACHIDIEN	M	15	1	-	1	1	1	9	-	-	1	1	-	-	-
		F	9	-	-	-	-	3	4	-	-	1	1	-	-	-
324.0	INTRACRANIAL ABSCESS ABCES INTRACRANIEN	M	14	1	-	1	1	1	8	-	-	1	1	-	-	-
		F	7	-	-	-	-	3	3	-	-	-	1	-	-	-
324.1	INTRASPINAL ABSCESS ABCES INTRARACHIDIEN	M	-	-	-	-	-	-	-	-	-	-	-	-	-	-
		F	1	-	-	-	-	-	-	-	-	1	-	-	-	-
324.9	OF UNSPECIFIED SITE SIEGE NON PRECISE	M	1	-	-	-	-	-	1	-	-	-	-	-	-	-
		F	1	-	-	-	-	-	1	-	-	-	-	-	-	-
325	INTRACRANIAL PHLEBITIS AND THROMBOSIS PHLEBITE ET THROMBOSE INTRACRANIENNES	M	-	-	-	-	-	-	-	-	-	-	-	-	-	-
		F	3	-	-	-	-	-	2	-	-	-	1	-	-	-
326	LATE EFFECTS OF INTRACRANIAL PYOGENIC INFECTION SEQUELLES D'INFECTION PYOGENE INTRACRANIENNE	M	3	-	-	-	-	-	1	1	-	1	-	-	-	-
		F	5	-	-	-	-	2	2	1	-	-	-	-	-	-
TOTAL	(320-326)	M	60	2	-	2	1	16	22	4	2	7	4	-	-	-
TOTAL	(320-326)	F	71	-	1	-	1	17	28	3	4	8	9	-	-	-

HEREDITARY AND DEGENERATIVE DISEASES OF NERVOUS SYSTEM (330-337)  
AFFECTIONS HEREDITAIRES ET DEGENERATIVES DU SYSTEME NERVEUX (330-337)

## DECES SELON LA CAUSE ET LE SEXE PAR PROVINCE, ET SELON LA CAUSE, LE SEXE ET L'AGE POUR LE CANADA, 1984

		AGE (YEARS) - AGE (ANNEES)																		NS/ND	INT. LIST
00-01	01-04	05-09	10-14	15-19	20-24	25-29	30-34	35-39	40-44	45-49	50-54	55-59	60-64	65-69	70-74	75-79	80-84	85+		LISTE INT.	
-	1	-	-	-	-	-	-	-	-	-	-	-	-	-	-	-	-	-	-	- M	315.9
-	-	-	-	1	5	10	16	15	22	29	34	58	53	43	29	40	37	69	- F	TOTAL	
-	1	-	-	1	2	4	2	2	10	9	17	19	13	25	28	26	41	85	- M	TOTAL	
-	-	-	-	-	-	-	-	-	-	-	-	-	-	-	-	-	-	-	-	- F	318
-	1	1	1	-	1	1	1	-	-	-	-	-	-	-	-	-	-	-	-	- M	318.1
-	-	-	-	-	-	1	-	-	-	-	-	-	-	-	-	-	-	-	-	- F	318.2
-	1	-	1	-	1	-	-	-	-	-	1	1	-	1	2	1	-	2	- M	319	
-	-	-	-	-	-	-	-	-	-	-	-	-	-	-	-	-	-	-	-	- F	TOTAL
-	2	1	2	-	2	1	1	-	-	-	1	1	-	1	2	1	-	2	- M	TOTAL	
-	-	-	1	-	-	-	-	1	-	-	-	-	-	1	-	-	1	1	- F	TOTAL	
-	2	1	2	1	7	11	17	17	23	31	38	64	63	64	73	114	104	208	- M	TOTAL	
-	1	-	1	1	2	4	2	3	10	9	20	21	19	40	53	87	144	336	- F	TOTAL	
4	3	2	-	1	-	1	1	1	1	-	-	-	1	-	-	-	2	1	- M	320	
10	6	-	-	-	-	-	-	-	-	-	1	1	2	1	3	1	4	3	- F	320.0	
2	2	1	-	-	-	-	-	-	1	-	-	-	-	-	-	-	-	-	- M	320.1	
5	4	-	-	-	-	-	-	-	-	-	-	-	-	-	1	-	-	-	- F	320.2	
1	-	-	-	-	-	-	1	-	-	-	-	-	-	-	-	-	1	-	- M	320.3	
1	1	-	-	-	-	-	-	-	-	-	-	1	1	-	2	-	2	1	- F	320.8	
-	-	-	-	-	-	-	-	-	-	-	-	-	1	-	-	-	-	1	- M	320.9	
-	-	-	-	-	-	-	-	-	-	-	-	-	-	1	-	-	-	-	- F	322	
-	-	-	-	-	-	-	-	1	-	-	-	-	-	-	-	-	-	-	- M	322.9	
-	-	-	-	-	-	-	-	-	-	-	-	-	-	-	-	-	-	-	- F	323	
3	-	2	1	-	-	2	-	-	-	-	1	1	-	2	1	-	1	1	- M	323.9	
-	2	-	-	-	-	2	-	-	-	-	1	1	1	2	2	2	-	-	- F	324	
3	-	2	1	-	-	-	-	-	-	-	-	1	1	2	1	-	1	1	- M	324.0	
-	2	-	-	-	-	2	-	-	-	-	1	1	1	-	2	2	-	-	- F	324.1	
-	1	1	-	-	1	-	-	1	-	-	2	1	1	3	1	-	-	-	- M	324.9	
-	-	-	-	-	-	-	1	-	-	-	-	2	1	2	1	2	3	-	- F	325	
-	1	1	-	-	1	-	-	1	-	-	2	1	1	3	1	-	-	-	- M	326	
-	-	-	-	-	-	-	1	-	-	-	-	1	1	2	1	2	3	-	- F	TOTAL	
-	-	3	-	-	2	1	-	2	1	-	1	1	1	-	-	1	1	-	- M	TOTAL	
-	-	-	-	-	-	-	-	-	-	-	-	-	-	-	-	-	-	-	- F	TOTAL	
-	-	3	-	-	2	1	-	2	1	-	1	1	1	-	-	1	1	-	- M	TOTAL	
-	-	-	-	-	-	-	-	-	-	-	-	-	-	-	-	-	-	-	- F	TOTAL	
-	-	-	-	-	-	-	-	-	-	-	-	-	-	-	1	-	-	-	- M	TOTAL	
-	-	-	-	-	-	-	-	-	-	-	-	-	-	-	-	-	-	-	- F	TOTAL	
1	-	-	-	-	-	-	-	-	-	2	-	-	-	-	-	-	-	-	- M	TOTAL	
-	-	-	-	1	-	1	-	-	-	-	-	-	-	-	1	1	-	-	- F	TOTAL	
7	4	8	1	2	3	2	1	4	2	-	3	3	3	5	3	2	5	2	- M	TOTAL	
11	8	-	-	-	-	3	2	-	2	2	3	4	5	4	9	5	9	4	- F	TOTAL	





## DEATHS FROM EACH CAUSE FOR PROVINCES BY SEX, AND CANADA BY SEX AND AGE, 1984

INT. LIST LISTE INT	CAUSE OF DEATH CAUSE DU DECES		PROVINCE OF RESIDENCE - PROVINCE DE RESIDENCE												
			CANADA	NFLD. T.-N.	PEI. IPE.	N.S. N.-E.	N.B. N.-B.	QUE. QUE.	ONT. ONT.	MAN. MAN.	SASK. SASK.	ALTA. ALTA.	B-C. C.-B.	YUKON YUKON	NWT. T.-N-O
335.2	MOTOR NEURONE DISEASE MALADIE DU NEURONE MOTEUR	M	183	6	2	3	3	53	64	5	12	12	23	-	-
		F	166	3	1	10	5	43	50	11	9	16	18	-	-
335.9	UNSPECIFIED SANS PRECISION	M	1	-	-	1	-	-	-	-	-	-	-	-	-
		F	-	-	-	-	-	-	-	-	-	-	-	-	-
336	OTHER DISEASES OF SPINAL CORD AUTRES AFFECTIONS DE LA MOELLE EPINIERE	M	12	1	-	-	-	8	2	-	1	-	-	-	-
		F	9	1	-	-	-	3	-	1	1	-	3	-	-
336.0	SYRINGOMYELIA AND SYRINGOBULBIA SYRINGOMYELIE ET SYRINGOBULBIE	M	1	-	-	-	-	-	-	-	1	-	-	-	-
		F	2	1	-	-	-	-	-	-	-	-	1	-	-
336.1	VASCULAR MYELOPATHIES MYELOPATHIES VASCULAIRES	M	2	1	-	-	-	1	-	-	-	-	-	-	-
		F	1	-	-	-	-	-	-	-	-	-	1	-	-
336.8	OTHER MYELOPATHY AUTRES MYELOPATHIES	M	1	-	-	-	-	1	-	-	-	-	-	-	-
		F	1	-	-	-	-	1	-	-	-	-	-	-	-
336.9	UNSPECIFIED SANS PRECISION	M	8	-	-	-	-	6	2	-	-	-	-	-	-
		F	5	-	-	-	-	2	-	1	1	-	1	-	-
337	DISORDERS OF AUTONOMIC NERVOUS SYSTEM TROUBLES DU SYSTEME NERVEUX AUTONOME	M	3	-	-	-	1	-	1	-	-	-	1	-	-
		F	1	-	-	-	-	1	-	-	-	-	-	-	-
337.9	UNSPECIFIED SANS PRECISION	M	3	-	-	-	1	-	1	-	-	-	1	-	-
		F	1	-	-	-	-	1	-	-	-	-	-	-	-
TOTAL	(330-337)	M	919	21	13	27	19	201	387	44	42	58	106	1	-
TOTAL	(330-337)	F	901	20	8	34	26	188	362	42	37	61	121	1	1
	OTHER DISORDERS OF CENTRAL NERVOUS SYSTEM (340-349) AUTRES MALADIES ET SYNDROMES DU SYSTEME NERVEUX CENTRAL (340-349)														
340	MULTIPLE SCLEROSIS SCLEROSE EN PLAQUES	M	64	1	-	1	2	17	19	3	6	6	9	-	-
		F	100	-	-	6	2	31	32	4	3	8	14	-	-
341	OTHER DEMYELINATING DISEASES OF CNS AUTRES MALADIES DEMYELINISANTES DU SNC	M	3	-	-	-	-	-	1	-	-	2	-	-	-
		F	10	-	-	-	2	3	2	-	2	-	1	-	-
341.8	OTHER AUTRES	M	2	-	-	-	-	-	1	-	-	1	-	-	-
		F	1	-	-	-	-	1	-	-	-	-	-	-	-
341.9	UNSPECIFIED SANS PRECISION	M	1	-	-	-	-	-	-	-	-	1	-	-	-
		F	9	-	-	-	2	2	2	-	2	-	1	-	-
342	HEMIPLEGIA HEMIPLEGIE	M	44	-	1	-	1	20	14	5	3	-	-	-	-
		F	34	-	-	-	-	15	12	2	-	-	5	-	-
342.9	UNSPECIFIED SANS PRECISION	M	44	-	1	-	1	20	14	5	3	-	-	-	-
		F	34	-	-	-	-	15	12	2	-	-	5	-	-
343	INFANTILE CEREBRAL PALSY PARALYSIE CEREBRALE INFANTILE	M	20	2	-	-	1	5	8	-	-	3	-	-	1
		F	22	-	-	-	-	5	10	4	-	2	1	-	-
343.2	QUADRIPLEGIC QUADRIPLEGIQUE	M	3	-	-	-	-	-	2	-	-	1	-	-	-
		F	3	-	-	-	-	1	-	2	-	-	-	-	-
343.9	UNSPECIFIED SANS PRECISION	M	17	2	-	-	1	5	6	-	-	2	-	-	1
		F	19	-	-	-	-	4	10	2	-	2	1	-	-
344	OTHER PARALYTIC SYNDROMES AUTRES SYNDROMES PARALYTIQUES	M	17	3	-	1	1	3	3	2	2	1	1	-	-
		F	16	2	-	-	2	4	5	-	1	-	2	-	-
344.0	QUADRIPLEGIA QUADRIPLEGIE	M	6	1	-	-	-	2	-	1	1	1	-	-	-
		F	4	-	-	-	1	2	1	-	-	-	-	-	-
344.1	PARAPLEGIA PARAPLEGIE	M	2	-	-	1	-	-	-	-	1	-	-	-	-
		F	3	-	-	-	-	-	2	-	1	-	-	-	-
344.6	CAUDA EQUINA SYNDROME SYNDROME DE LA QUEUE DE CHEVAL	M	3	-	-	-	1	-	2	-	-	-	-	-	-
		F	2	1	-	-	-	1	-	-	-	-	-	-	-
344.8	OTHER AUTRES	M	5	1	-	-	-	1	1	1	-	-	1	-	-
		F	4	1	-	-	1	-	1	-	-	-	1	-	-
344.9	UNSPECIFIED SANS PRECISION	M	1	1	-	-	-	-	-	-	-	-	-	-	-
		F	3	-	-	-	-	1	1	-	-	-	1	-	-
345	EPILEPSY EPILEPSIE	M	190	3	1	7	5	39	82	8	10	16	19	-	-
		F	108	4	-	1	2	31	44	4	3	6	12	-	1
345.1	GENERALIZED CONVULSIVE GENERALISEE CONVULSIVE	M	20	-	1	-	-	-	12	1	5	-	1	-	-
		F	10	-	-	-	-	-	8	-	-	1	1	-	-
345.3	GRAND MAL STATUS ETAT DE GRAND MAL	M	21	-	-	2	-	-	12	-	1	3	3	-	-
		F	11	1	-	-	-	-	7	1	-	-	2	-	-
345.5	PARTIAL, WITHOUT MENTION OF CONSCIOUSNESS IMPAIRMENT PARTIELLE, SANS MENTION DE TROUBLE DE CONSCIENCE	M	-	-	-	-	-	-	-	-	-	-	-	-	-
		F	1	-	-	-	-	-	1	-	-	-	-	-	-
345.8	OTHER AUTRES	M	-	-	-	-	-	-	-	-	-	-	-	-	-
		F	1	-	-	-	-	-	1	-	-	-	-	-	-



## DECES SELON LA CAUSE ET LE SEXE PAR PROVINCE, ET SELON LA CAUSE, LE SEXE ET L'AGE POUR LE CANADA, 1984

## AGE (YEARS) - AGE (ANNEES)

00-01	01-04	05-09	10-14	15-19	20-24	25-29	30-34	35-39	40-44	45-49	50-54	55-59	60-64	65-69	70-74	75-79	80-84	85+	NS/ND	INT. LIST	LISTE INT.	
-	-	-	-	-	-	-	-	2	5	3	6	14	20	30	34	38	19	10	4	-	M	335.2
-	-	-	-	-	-	-	-	-	3	3	2	4	22	30	21	22	30	16	11	-	F	-
-	-	-	-	-	-	-	-	-	-	-	-	-	-	-	1	-	-	-	-	-	M	335.9
-	-	-	-	-	-	-	-	-	-	-	-	-	-	-	-	-	-	-	-	-	F	-
-	-	-	-	1	-	-	-	-	-	-	1	-	-	2	1	5	1	1	1	-	M	336
-	-	-	-	-	-	-	-	-	-	-	-	1	-	2	3	-	1	2	-	F	-	
-	-	-	-	-	-	-	-	-	-	-	-	-	-	-	-	1	-	-	-	-	M	336.0
-	-	-	-	-	-	-	-	-	-	-	-	-	-	-	-	2	-	-	-	-	F	-
-	-	-	-	-	-	-	-	-	-	-	-	-	-	-	-	-	2	-	-	-	M	336.1
-	-	-	-	-	-	-	-	-	-	-	-	-	-	-	-	-	1	-	-	-	F	-
-	-	-	-	-	-	-	-	-	-	-	1	-	-	-	-	-	-	-	-	-	M	336.8
-	-	-	-	-	-	-	-	-	-	-	-	-	-	1	-	-	-	-	-	-	F	-
-	-	-	-	1	-	-	-	-	-	-	-	-	-	2	1	2	1	1	1	-	M	336.9
-	-	-	-	-	-	-	-	-	-	-	-	1	-	1	1	-	-	2	-	F	-	
1	-	-	-	-	-	-	-	-	-	-	-	-	1	1	-	1	-	-	-	-	M	337
-	-	-	-	-	-	-	-	-	-	-	-	-	-	-	-	-	-	-	-	-	F	-
1	-	-	-	-	-	-	-	-	-	-	-	-	1	1	-	1	-	-	-	-	M	337.9
-	-	-	-	-	-	-	-	-	-	-	-	-	-	-	-	-	-	-	-	-	F	-
5	7	6	2	2	2	-	3	7	6	7	22	34	65	99	194	194	154	109	1	M	TOTAL	
7	13	1	9	2	1	5	4	3	5	8	11	34	57	81	126	182	152	200	-	F	TOTAL	
-	-	-	-	-	-	2	-	6	4	5	2	11	12	10	5	5	-	2	-	M	340	
-	-	-	-	1	-	2	3	4	6	16	8	16	9	8	12	11	3	1	-	F	-	
1	-	-	-	-	-	-	-	-	-	-	1	1	1	1	1	-	2	1	3	-	M	341
-	-	-	-	-	-	-	-	-	-	-	-	-	-	-	-	2	-	-	-	-	F	-
1	-	-	-	-	-	-	-	-	-	-	-	-	-	-	1	-	-	-	-	-	M	341.8
-	-	-	-	-	-	-	-	-	-	-	-	-	-	-	-	-	-	-	-	-	F	-
-	-	-	-	-	-	-	-	-	-	-	1	-	1	1	-	-	2	1	3	-	M	341.9
-	-	-	-	-	-	-	-	-	-	-	1	-	1	1	-	2	1	3	-	F	-	
-	-	-	-	-	-	-	-	-	-	-	1	2	1	1	10	8	10	11	-	M	342	
-	-	-	-	-	-	-	-	-	-	-	-	-	1	2	2	5	5	19	-	F	-	
-	-	-	-	-	-	-	-	-	-	-	1	2	1	1	10	8	10	11	-	M	342.9	
-	-	-	-	-	-	-	-	-	-	-	-	2	1	2	2	5	5	19	-	F	-	
1	8	-	-	5	3	2	-	-	1	-	-	-	-	-	-	-	-	-	-	M	343	
-	5	5	1	1	4	1	-	-	-	-	1	-	-	2	-	1	-	1	-	F	-	
-	2	1	-	-	1	-	-	-	-	-	-	-	-	-	-	-	-	-	-	M	343.2	
-	2	1	-	-	1	-	-	-	-	-	-	-	-	-	-	-	-	-	-	F	-	
1	6	-	-	5	2	2	-	-	1	-	-	-	-	-	-	-	-	-	-	M	343.9	
-	3	4	1	1	4	1	-	-	-	-	1	-	-	2	-	1	-	1	-	F	-	
-	-	-	-	2	-	-	-	2	-	1	-	-	-	2	4	5	1	-	-	M	344	
-	-	-	-	-	-	-	-	-	-	-	-	-	-	2	5	3	2	3	-	F	-	
-	-	-	-	1	-	-	-	1	-	-	-	-	-	1	1	1	1	-	-	M	344.0	
-	-	-	-	-	-	-	-	-	-	-	-	-	-	-	1	1	1	-	-	F	-	
-	-	-	-	-	-	-	-	-	-	1	-	-	-	1	-	-	-	-	-	M	344.1	
-	-	-	-	-	-	-	-	-	-	-	-	-	-	-	1	-	-	1	-	F	-	
-	-	-	-	-	-	-	-	1	-	-	-	-	-	-	2	1	-	-	-	M	344.6	
-	-	-	-	-	-	-	-	-	-	-	-	-	-	-	-	1	-	-	-	F	-	
-	-	-	-	1	-	-	-	-	-	-	-	-	-	-	1	3	-	-	-	M	344.8	
-	-	-	-	-	-	-	-	-	-	-	-	-	-	2	1	1	-	-	-	F	-	
-	-	-	-	-	-	-	-	-	-	-	-	-	-	-	-	1	-	-	-	M	344.9	
-	-	-	-	-	-	-	-	-	-	-	-	-	-	-	-	1	-	2	-	F	-	
1	2	2	-	6	21	21	17	22	14	12	11	13	9	8	15	6	7	4	-	M	345	
-	3	1	5	5	13	8	8	7	6	7	2	5	4	5	7	8	7	6	-	F	-	
-	-	-	-	1	2	3	-	1	2	-	2	1	-	1	3	2	1	1	-	M	345.1	
-	-	-	-	-	1	1	-	-	-	1	-	-	-	1	3	1	2	-	-	F	-	
-	-	-	-	-	3	2	2	1	2	1	-	3	4	1	1	-	1	-	-	M	345.3	
-	-	-	1	-	-	-	-	2	-	-	-	1	1	-	2	1	2	1	-	F	-	
-	-	-	-	-	-	-	-	-	-	-	-	-	-	-	-	-	-	-	-	M	345.5	
-	-	-	-	-	-	-	-	-	-	-	1	-	-	-	-	-	-	-	-	F	-	
-	-	-	-	-	-	-	-	-	-	-	-	-	-	-	-	-	-	-	-	M	345.8	
-	-	-	-	-	-	-	-	-	-	-	-	-	-	-	-	-	-	1	-	F	-	

## DEATHS FROM EACH CAUSE FOR PROVINCES BY SEX, AND CANADA BY SEX AND AGE, 1984

INT. LIST LISTE INT	CAUSE OF DEATH CAUSE DU DECES		PROVINCE OF RESIDENCE - PROVINCE DE RESIDENCE												
			CANADA	NFLD. T-N.	PEI. IPE.	N.S. N-E.	N.B. N-B.	QUE. QUE.	ONT. ONT.	MAN. MAN.	SASK. SASK.	ALTA. ALTA.	B-C. C-B.	YUKON YUKON	NWT. T.N-O
345.9	UNSPECIFIED SANS PRECISION	M	149	3	-	5	5	39	58	7	4	13	15	-	-
		F	85	3	-	1	2	31	27	3	3	5	9	-	1
348	OTHER CONDITIONS OF BRAIN AUTRES AFFECTIONS DE L'ENCEPHALE	M	108	2	2	6	1	33	39	5	8	9	3	-	-
		F	92	2	-	-	6	37	26	2	4	7	8	-	-
348.0	CEREBRAL CYSTS KYSTES CEREBRAUX	M	1	-	-	-	-	1	-	-	-	-	-	-	-
		F	2	-	-	-	-	-	1	-	-	-	1	-	-
348.1	ANOXIC BRAIN DAMAGE LESION ENCEPHALIQUE PAR ANOXIE	M	46	1	-	-	-	13	23	1	2	4	2	-	-
		F	39	-	-	-	4	14	14	1	2	1	3	-	-
348.2	BENIGN INTRACRANIAL HYPERTENSION HYPERTENSION INTRACRANIEUNE BENIGNE	M	1	-	-	-	-	1	-	-	-	-	-	-	-
		F	2	-	-	-	-	-	1	-	-	-	1	-	-
348.3	ENCEPHALOPATHY, UNSPECIFIED ENCEPHALOPATHIE, SANS PRECISION	M	24	-	-	1	1	15	5	1	-	1	-	-	-
		F	22	-	-	-	-	15	3	-	-	4	-	-	-
348.4	COMPRESSION OF BRAIN COMPRESSION DE L'ENCEPHALE	M	-	-	-	-	-	-	-	-	-	-	-	-	-
		F	1	-	-	-	-	-	1	-	-	-	-	-	-
348.5	CEREBRAL OEDEMA OEDEME CEREBRAL	M	10	-	-	2	-	3	2	-	1	2	-	-	-
		F	10	1	-	-	1	7	1	-	-	-	-	-	-
348.8	OTHER AUTRES	M	6	-	-	-	-	-	3	2	1	-	-	-	-
		F	5	-	-	-	-	-	4	1	-	-	-	-	-
348.9	UNSPECIFIED SANS PRECISION	M	20	1	2	3	-	-	6	1	4	2	1	-	-
		F	11	1	-	-	1	1	1	-	2	2	3	-	-
349	OTHER DISORDERS OF NERVOUS SYSTEM AUTRES AFFECTIONS DU SYSTEME NERVEUX	M	4	-	-	-	-	-	3	1	-	-	-	-	-
		F	4	-	-	-	-	1	3	-	-	-	-	-	-
349.8	OTHER AUTRES	M	3	-	-	-	-	-	2	1	-	-	-	-	-
		F	3	-	-	-	-	1	2	-	-	-	-	-	-
349.9	UNSPECIFIED SANS PRECISION	M	1	-	-	-	-	-	1	-	-	-	-	-	-
		F	1	-	-	-	-	-	1	-	-	-	-	-	-
TOTAL	(340-349)	M	450	11	4	15	11	117	169	24	29	37	32	-	1
TOTAL	(340-349)	F	386	8	-	7	14	127	134	16	13	23	43	-	1
DISORDERS OF THE PERIPHERAL NERVOUS SYSTEM (350-359) MALADIES DU SYSTEME NERVEUX PERIPHERIQUE (350-359)															
350	TRIGEMINAL NERVE DISORDERS AFFECTIONS DU NERF TRIJUMEAU	M	1	-	-	-	-	-	1	-	-	-	-	-	-
		F	-	-	-	-	-	-	-	-	-	-	-	-	-
350.1	OTHER TRIGEMINAL NEURALGIA AUTRES NEURALGIES TRIGEMINEES	M	1	-	-	-	-	-	1	-	-	-	-	-	-
		F	-	-	-	-	-	-	-	-	-	-	-	-	-
351	FACIAL NERVE DISORDERS AFFECTIONS DU NERF FACIAL	M	1	-	-	-	-	-	1	-	-	-	-	-	-
		F	-	-	-	-	-	-	-	-	-	-	-	-	-
351.8	OTHER AUTRES	M	1	-	-	-	-	-	1	-	-	-	-	-	-
		F	-	-	-	-	-	-	-	-	-	-	-	-	-
352	DISORDERS OF OTHER CRANIAL NERVES AFFECTIONS D'AUTRES NERFS CRANIENS	M	-	-	-	-	-	-	-	-	-	-	-	-	-
		F	1	-	-	-	-	-	1	-	-	-	-	-	-
352.9	UNSPECIFIED SANS PRECISION	M	-	-	-	-	-	-	-	-	-	-	-	-	-
		F	1	-	-	-	-	-	1	-	-	-	-	-	-
354	MONONEURITIS, UPPER LIMB AND MULTIPLEX MONONEURITE MEMBRE SUPERIEUR, MULTIPLE	M	-	-	-	-	-	-	-	-	-	-	-	-	-
		F	1	-	-	-	-	-	1	-	-	-	-	-	-
354.8	OTHER AUTRES	M	-	-	-	-	-	-	-	-	-	-	-	-	-
		F	1	-	-	-	-	-	1	-	-	-	-	-	-
355	MONONEURITIS OF LOWER LIMB MONONEURITE DU MEMBRE INFERIEUR	M	2	-	-	-	-	-	1	-	1	-	-	-	-
		F	2	-	-	-	-	-	1	-	1	-	-	-	-
355.9	MONONEURITIS OF UNSPECIFIED SITE MONONEURITE DE SIEGE NON PRECISE	M	2	-	-	-	-	-	1	-	1	-	-	-	-
		F	2	-	-	-	-	-	1	-	1	-	-	-	-
356	HEREDITARY AND IDIOPATHIC PERIPHERAL NEUROPATHY NEUROPATHIE PERIPHERIQUE HEREDITAIRE OU IDIOPATHIQUE	M	13	-	-	-	-	2	7	-	1	1	2	-	-
		F	8	-	-	-	-	2	4	-	-	2	-	-	-
356.1	PERONEAL MUSCULAR ATROPHY AMYOTROPHIE PERONIERE	M	1	-	-	-	-	1	-	-	-	-	-	-	-
		F	-	-	-	-	-	-	-	-	-	-	-	-	-
356.2	HEREDITARY SENSORY NEUROPATHY NEUROPATHIE SENSORIELLE HEREDITAIRE	M	1	-	-	-	-	-	1	-	-	-	-	-	-
		F	-	-	-	-	-	-	-	-	-	-	-	-	-
356.4	IDIOPATHIC PROGRESSIVE POLYNEUROPATHY POLYNEURITE IDIOPATHIQUE PROGRESSIVE	M	1	-	-	-	-	-	1	-	-	-	-	-	-
		F	-	-	-	-	-	-	-	-	-	-	-	-	-
356.8	OTHER AUTRES	M	8	-	-	-	-	1	5	-	1	1	-	-	-
		F	3	-	-	-	-	-	3	-	-	-	-	-	-
356.9	UNSPECIFIED SANS PRECISION	M	2	-	-	-	-	-	-	-	-	-	2	-	-
		F	5	-	-	-	-	2	1	-	-	2	-	-	-

## DECES SELON LA CAUSE ET LE SEXE PAR PROVINCE, ET SELON LA CAUSE, LE SEXE ET L'AGE POUR LE CANADA, 1984

AGE (YEARS) - AGE (ANNEES)																				INT. LIST	
00-01	01-04	05-09	10-14	15-19	20-24	25-29	30-34	35-39	40-44	45-49	50-54	55-59	60-64	65-69	70-74	75-79	80-84	85+	NS/ND	LISTE INT.	
-	2	2	-	5	16	16	15	20	10	11	9	9	5	6	11	4	5	3	-	M	345.9
1	3	1	4	5	12	7	8	5	6	6	1	4	3	4	2	6	3	4	-	F	
2	6	-	1	-	1	2	1	5	2	1	4	10	9	12	18	13	8	13	-	M	348
5	1	3	-	2	2	2	2	5	5	4	1	3	6	11	14	6	9	11	-	F	
-	-	-	-	-	-	-	-	-	-	-	-	1	-	-	-	-	-	-	-	M	348.0
-	-	-	-	-	-	-	-	-	-	-	-	-	-	1	-	-	-	-	-	F	
2	5	-	-	-	1	1	-	3	1	1	2	2	4	7	9	4	2	2	-	M	348.1
2	1	2	-	-	1	1	-	1	4	2	-	2	3	2	7	4	4	3	-	F	
-	-	-	-	-	-	-	-	-	-	1	-	-	1	-	-	-	-	-	-	M	348.2
-	-	-	-	-	-	-	-	-	-	1	-	-	1	-	-	-	-	-	-	F	
-	1	-	1	-	-	-	-	-	-	-	-	3	4	3	4	4	1	3	-	M	348.3
-	-	1	-	2	1	-	-	2	-	-	-	1	1	3	4	2	1	4	-	F	
-	-	-	-	-	-	-	-	1	-	-	-	-	-	-	-	-	-	-	-	M	348.4
-	-	-	-	-	-	-	1	-	-	-	-	-	-	-	-	-	-	-	-	F	
2	-	-	-	-	-	1	-	2	-	-	2	1	-	1	1	1	-	1	-	M	348.5
-	-	-	-	-	-	1	-	2	1	-	1	-	-	3	-	-	-	-	-	F	
1	-	-	-	-	-	-	-	-	1	-	-	2	-	1	1	1	-	-	-	M	348.8
-	-	-	-	-	-	-	-	-	-	-	-	-	1	1	1	-	-	-	-	F	
-	-	-	-	-	-	-	1	-	-	-	1	-	-	-	3	3	5	7	-	M	348.9
-	-	-	-	-	-	-	1	-	-	1	-	-	-	-	2	-	3	3	-	F	
-	-	1	1	-	-	-	-	-	-	1	-	-	-	-	-	1	-	-	-	M	349
-	-	1	-	-	-	-	-	-	-	-	-	-	-	-	2	-	1	-	-	F	
-	-	1	-	-	-	-	-	-	-	1	-	-	-	-	-	1	-	-	-	M	349.8
-	-	1	-	-	-	-	-	-	-	-	-	-	-	-	2	-	-	-	-	F	
-	-	-	1	-	-	-	-	-	-	-	-	-	-	-	-	-	-	1	-	M	349.9
-	-	-	-	-	-	-	-	-	-	-	-	-	-	-	-	-	-	-	-	F	
4	16	3	2	13	25	27	18	35	21	20	18	36	32	33	53	38	26	30	-	M	TOTAL
6	9	10	6	9	19	13	13	16	17	27	13	25	21	31	42	36	28	44	1	F	TOTAL
-	-	-	-	-	-	-	-	-	-	-	-	-	-	-	1	-	-	-	-	M	350
-	-	-	-	-	-	-	-	-	-	-	-	-	-	-	-	-	-	-	-	F	
-	-	-	-	-	-	-	-	-	-	-	-	-	-	-	1	-	-	-	-	M	350.1
-	-	-	-	-	-	-	-	-	-	-	-	-	-	-	-	-	-	-	-	F	
-	-	-	-	-	-	-	-	-	-	1	-	-	-	-	-	-	-	-	-	M	351
-	-	-	-	-	-	-	-	-	-	-	-	-	-	-	-	-	-	-	-	F	
-	-	-	-	-	-	-	-	-	-	1	-	-	-	-	-	-	-	-	-	M	351.8
-	-	-	-	-	-	-	-	-	-	-	-	-	-	-	-	-	-	-	-	F	
-	-	-	-	-	-	-	-	-	-	-	-	1	-	-	-	-	-	-	-	M	352
-	-	-	-	-	-	-	-	-	-	-	-	-	-	-	-	-	-	-	-	F	
-	-	-	-	-	-	-	-	-	-	-	-	-	-	-	-	-	-	-	-	M	352.9
-	-	-	-	-	-	-	-	-	-	-	-	1	-	-	-	-	-	-	-	F	
-	-	-	-	-	-	-	-	-	-	-	-	-	-	-	-	-	-	-	-	M	354
-	-	-	-	-	-	-	-	-	-	-	-	-	-	-	-	-	-	1	-	F	
-	-	-	-	-	-	-	-	-	-	-	-	-	-	-	-	-	-	1	-	M	354.8
-	-	-	-	-	-	-	-	-	-	-	-	-	-	-	-	-	-	-	-	F	
-	-	-	-	-	-	-	-	-	-	-	-	-	-	-	-	2	-	-	-	M	355
-	-	-	-	-	-	-	-	-	-	-	-	-	1	-	-	-	-	1	-	F	
-	-	-	-	-	-	-	-	-	-	-	-	-	-	-	-	2	-	-	-	M	355.9
-	-	-	-	-	-	-	-	-	-	-	-	-	1	-	-	-	-	1	-	F	
-	-	-	1	-	-	-	-	-	-	-	-	1	-	3	2	3	2	1	1	M	356
-	-	-	-	-	-	-	-	-	-	-	-	-	-	2	2	2	1	1	-	F	
-	-	-	1	-	-	-	-	-	-	-	-	-	-	-	-	-	-	-	-	M	356.1
-	-	-	-	-	-	-	-	-	-	-	-	-	-	-	-	-	-	-	-	F	
-	-	-	-	-	-	-	-	-	-	-	-	-	-	1	-	-	-	-	-	M	356.2
-	-	-	-	-	-	-	-	-	-	-	-	-	-	-	-	-	-	-	-	F	
-	-	-	-	-	-	-	-	-	-	-	-	-	-	-	-	1	-	-	-	M	356.4
-	-	-	-	-	-	-	-	-	-	-	-	-	-	-	-	-	-	-	-	F	
-	-	-	-	-	-	-	-	-	-	-	-	1	-	2	2	1	1	1	-	M	356.8
-	-	-	-	-	-	-	-	-	-	-	-	-	-	1	-	1	-	1	-	F	
-	-	-	-	-	-	-	-	-	-	-	-	-	-	-	-	1	1	-	-	M	356.9
-	-	-	-	-	-	-	-	-	-	-	-	-	-	1	2	1	1	-	-	F	



## DECES SELON LA CAUSE ET LE SEXE PAR PROVINCE, ET SELON LA CAUSE, LE SEXE ET L'AGE POUR LE CANADA, 1984

AGE (YEARS) - AGE (ANNEES)																			INT. LIST		
00-01	01-04	05-09	10-14	15-19	20-24	25-29	30-34	35-39	40-44	45-49	50-54	55-59	60-64	65-69	70-74	75-79	80-84	85+	NS/ND	LISTE INT.	
-	-	-	-	-	-	-	-	-	-	-	-	2	-	-	2	1	1	-	-	M	357
-	-	-	-	-	-	-	-	-	-	-	-	-	1	-	-	-	-	-	-	F	-
-	-	-	-	-	-	-	-	-	-	-	-	2	-	-	2	1	1	-	-	M	357.0
-	-	-	-	-	-	-	-	-	-	-	-	-	1	-	2	-	1	-	-	F	-
-	-	-	-	-	-	-	-	-	1	-	-	-	-	-	2	2	3	-	3	M	358
-	-	-	-	-	-	-	1	2	-	-	2	-	-	-	1	-	2	-	-	F	-
-	-	-	-	-	-	-	-	-	-	1	-	-	-	-	-	2	2	-	3	M	358.0
-	-	-	-	-	-	-	-	-	-	-	2	-	-	-	1	-	2	-	-	F	-
-	-	-	-	-	-	-	-	-	-	-	-	-	-	-	-	-	1	-	-	M	358.9
-	-	-	-	-	-	-	1	-	-	-	-	-	-	-	-	-	-	-	-	F	-
9	2	-	4	17	21	7	4	3	-	2	7	5	4	4	1	3	5	-	-	M	359
1	-	1	1	-	1	2	1	2	3	1	6	3	5	5	2	3	6	2	-	F	-
6	1	-	-	-	1	-	-	-	-	1	-	-	-	-	-	-	-	-	-	M	359.0
-	-	1	-	-	-	-	-	-	-	-	-	-	-	-	-	-	-	-	-	F	-
1	-	-	4	16	18	7	4	2	-	1	3	3	1	1	1	3	4	-	-	M	359.1
1	-	-	-	-	1	2	-	-	2	1	2	2	1	3	1	3	5	1	-	F	-
2	1	-	-	-	-	-	-	-	-	-	4	1	3	1	-	-	-	-	-	M	359.2
-	-	-	-	-	-	-	1	2	1	-	4	1	4	2	1	-	-	-	-	F	-
-	-	-	-	-	-	-	-	-	-	-	-	-	-	-	-	-	-	-	-	M	359.4
-	-	-	-	-	-	-	-	-	-	-	-	-	-	-	-	-	1	-	-	F	-
-	-	-	-	1	-	-	-	-	-	-	-	-	-	-	-	-	-	-	-	M	359.8
-	-	-	-	-	-	-	-	-	-	-	-	-	-	-	-	-	-	-	-	F	-
-	-	-	-	-	2	-	-	1	-	-	-	1	-	2	-	-	1	-	-	M	359.9
-	-	-	1	-	-	-	-	-	-	-	-	-	-	-	-	-	-	1	-	F	-
9	2	-	5	17	21	7	4	3	1	3	7	8	4	9	8	12	8	4	-	M	TOTAL
1	-	1	1	-	1	3	3	2	3	3	6	4	7	7	7	5	11	4	-	F	TOTAL
-	-	-	-	-	-	-	-	-	-	-	-	-	-	-	-	-	1	-	-	M	365
-	-	-	-	-	-	-	-	-	-	-	-	-	-	-	-	-	-	-	-	F	-
-	-	-	-	-	-	-	-	-	-	-	-	-	-	-	-	-	1	-	-	M	365.0
-	-	-	-	-	-	-	-	-	-	-	-	-	-	-	-	-	-	-	-	F	-
-	-	-	-	-	-	-	-	-	-	-	-	-	-	-	-	-	1	-	-	M	366
-	-	-	-	-	-	-	-	-	-	-	-	-	-	-	-	-	-	-	-	F	-
-	-	-	-	-	-	-	-	-	-	-	-	-	-	-	-	-	1	-	-	M	366.9
-	-	-	-	-	-	-	-	-	-	-	-	-	-	-	-	-	-	-	-	F	-
-	-	-	-	-	-	-	-	-	-	-	-	-	-	-	1	-	-	-	-	M	371
-	-	-	-	-	-	-	-	-	-	-	-	-	-	-	-	-	-	-	-	F	-
-	-	-	-	-	-	-	-	-	-	-	-	-	-	-	1	-	-	-	-	M	371.5
-	-	-	-	-	-	-	-	-	-	-	-	-	-	-	-	-	-	-	-	F	-
-	-	-	-	-	-	-	-	-	-	-	-	-	-	-	-	-	-	1	-	M	373
-	-	-	-	-	-	-	-	-	-	-	-	-	-	-	-	-	-	-	-	F	-
-	-	-	-	-	-	-	-	-	-	-	-	-	-	-	-	-	1	-	-	M	373.1
-	-	-	-	-	-	-	-	-	-	-	-	-	-	-	-	-	-	-	-	F	-
-	-	-	-	-	-	-	-	-	-	-	-	-	1	-	-	-	-	-	-	M	375
-	-	-	-	-	-	-	-	-	-	-	-	-	-	-	-	-	-	-	-	F	-
-	-	-	-	-	-	-	-	-	-	-	-	-	1	-	-	-	-	-	-	M	375.9
-	-	-	-	-	-	-	-	-	-	-	-	-	-	-	-	-	-	-	-	F	-
-	-	-	-	-	-	-	-	-	-	-	-	-	-	-	-	-	-	1	-	M	376
-	-	-	-	-	-	-	-	-	-	-	-	-	-	-	-	-	-	-	-	F	-
-	-	-	-	-	-	-	-	-	-	-	-	-	-	-	-	-	-	1	-	M	376.0
-	-	-	-	-	-	-	-	-	-	-	-	-	-	-	-	-	-	-	-	F	-
-	-	-	-	-	-	-	-	-	-	-	-	-	-	-	-	-	-	1	-	M	379
-	-	-	-	-	-	-	-	-	-	-	-	-	-	-	-	-	-	-	-	F	-
-	-	-	-	-	-	-	-	-	-	-	-	-	-	-	-	-	-	1	-	M	379.3
-	-	-	-	-	-	-	-	-	-	-	-	-	-	-	-	-	-	-	-	F	-
-	-	-	-	-	-	-	-	-	-	-	-	-	1	-	1	-	2	1	-	M	TOTAL
-	-	-	-	-	-	-	-	-	-	-	-	-	-	-	-	-	1	1	-	F	TOTAL

## DEATHS FROM EACH CAUSE FOR PROVINCES BY SEX, AND CANADA BY SEX AND AGE, 1984

## PROVINCE OF RESIDENCE - PROVINCE DE RESIDENCE

INT. LIST LISTE INT	CAUSE OF DEATH CAUSE DU DECES		CANADA	NFLD. T-N.	PEI. IPE.	N.S. N-E.	N.B. N-B.	QUE. QUE.	ONT. ONT.	MAN. MAN.	SASK. SASK.	ALTA. ALTA.	B-C. C-B.	YUKON YUKON	NWT. T.N-O
380	DISORDERS OF EXTERNAL EAR MALADIES DE L'OREILLE EXTERNE	M	1	-	1	-	-	-	-	-	-	-	-	-	-
		F	-	-	-	-	-	-	-	-	-	-	-	-	-
380.1	INFECTIVE OTITIS EXTERNA OTITE EXTERNE INFECTIEUSE	M	1	-	1	-	-	-	-	-	-	-	-	-	-
		F	-	-	-	-	-	-	-	-	-	-	-	-	-
382	OTHER AND UNSPECIFIED OTITIS MEDIA OTITE MOYENNE AUTRE ET SANS PRECISION	M	1	-	-	-	-	-	-	-	-	1	-	-	-
		F	6	-	-	-	-	1	2	1	-	1	1	-	-
382.4	SUPPURATIVE NOS SUPPUREE SAI	M	1	-	-	-	-	-	-	-	-	1	-	-	-
		F	-	-	-	-	-	-	-	-	-	-	-	-	-
382.9	UNSPECIFIED SANS PRECISION	M	-	-	-	-	-	-	-	-	-	-	-	-	-
		F	6	-	-	-	-	1	2	1	-	1	1	-	-
385	OTHER DISORDER MIDDLE EAR AND MASTOID AUTRE AFFECTION OREILLE MOYENNE ET	M	-	-	-	-	-	-	-	-	-	-	-	-	-
		F	1	-	-	-	-	-	1	-	-	-	-	-	-
385.3	CHOLESTEATOMA CHOLESTEATOME	M	-	-	-	-	-	-	-	-	-	-	-	-	-
		F	1	-	-	-	-	-	1	-	-	-	-	-	-
388	OTHER DISORDERS OF EAR AUTRES AFFECTIONS DE L'OREILLE	M	-	-	-	-	-	-	-	-	-	-	-	-	-
		F	1	-	-	-	-	-	-	-	-	1	-	-	-
388.3	TINNITUS TINNITUS	M	-	-	-	-	-	-	-	-	-	-	-	-	-
		F	1	-	-	-	-	-	-	-	-	1	-	-	-
389	DEAFNESS SURDITE	M	-	-	-	-	-	-	-	-	-	-	-	-	-
		F	1	-	-	-	-	-	1	-	-	-	-	-	-
389.9	UNSPECIFIED SANS PRECISION	M	-	-	-	-	-	-	-	-	-	-	-	-	-
		F	1	-	-	-	-	-	1	-	-	-	-	-	-
TOTAL	(380-389)	M	2	-	1	-	-	-	-	-	-	1	-	-	-
TOTAL	(380-389)	F	9	-	-	-	-	1	4	1	-	2	1	-	-
TOTAL	(320-389)	M	1568	37	20	49	33	372	634	75	78	113	155	1	1
TOTAL	(320-389)	F	1438	28	10	43	41	356	557	66	55	97	182	1	2

VII. DISEASES OF THE CIRCULATORY SYSTEM (390-459)  
VII. MALADIES DE L'APPAREIL CIRCULATOIRE (390-459)ACUTE RHEUMATIC FEVER (390-392)  
RHUMATISME ARTICULAIRE AIGU (390-392)

390	WITHOUT HEART INVOLVEMENT SANS COMPLICATION CARDIAQUE	M	5	-	-	-	-	1	1	-	-	1	2	-	-
		F	3	-	-	-	-	1	-	1	-	1	-	-	-
391	WITH HEART INVOLVEMENT AVEC COMPLICATION CARDIAQUE	M	6	1	-	-	-	4	1	-	-	-	-	-	-
		F	5	-	-	-	-	4	-	-	-	1	-	-	-
391.0	ACUTE RHEUMATIC PERICARDITIS PERICARDITE RHUMATISMALE AIGUE	M	4	1	-	-	-	2	1	-	-	-	-	-	-
		F	5	-	-	-	-	4	-	-	-	1	-	-	-
391.1	ACUTE RHEUMATIC ENDOCARDITIS ENDOCARDITE RHUMATISMALE AIGUE	M	2	-	-	-	-	2	-	-	-	-	-	-	-
		F	-	-	-	-	-	-	-	-	-	-	-	-	-
TOTAL	(390-392)	M	11	1	-	-	-	5	2	-	-	1	2	-	-
TOTAL	(390-392)	F	8	-	-	-	-	5	-	1	-	2	-	-	-

CHRONIC RHEUMATIC HEART DISEASE (393-398)  
CARDIOPATHIES RHUMATISMALES CHRONIQUES (393-398)

393	CHRONIC RHEUMATIC PERICARDITIS PERICARDITE RHUMATISMALE CHRONIQUE	M	1	1	-	-	-	-	-	-	-	-	-	-	-
		F	-	-	-	-	-	-	-	-	-	-	-	-	-
394	DISEASES OF MITRAL VALVE MALADIES DE LA VALVULE MITRALE	M	82	-	-	2	1	30	22	5	8	9	4	-	1
		F	206	3	1	2	1	74	71	6	9	14	25	-	-
394.0	MITRAL STENOSIS STENOSE MITRALE	M	30	-	-	-	1	12	9	1	5	-	2	-	-
		F	76	-	-	2	1	23	29	3	5	3	10	-	-
394.1	RHEUMATIC MITRAL INSUFFICIENCY INSUFFISANCE MITRALE RHUMATISMALE	M	7	-	-	-	-	-	2	2	-	1	2	-	-
		F	9	-	-	-	-	1	5	1	1	1	-	-	-
394.2	MITRAL STENOSIS WITH INSUFFICIENCY STENOSE ET INSUFFISANCE MITRALES	M	11	-	-	-	-	9	-	-	1	1	-	-	-
		F	32	-	-	-	-	27	1	-	-	-	4	-	-
394.9	OTHER AND UNSPECIFIED AUTRES ET SANS PRECISION	M	34	-	-	2	-	9	11	2	2	7	-	-	1
		F	89	3	1	-	-	23	36	2	3	10	11	-	-
395	DISEASES OF AORTIC VALVE MALADIES DE LA VALVULE AORTIQUE	M	12	1	-	1	-	5	2	1	-	2	-	-	-
		F	8	-	-	1	1	2	1	-	-	2	1	-	-
395.0	RHEUMATIC AORTIC STENOSIS STENOSE AORTIQUE RHUMATISMALE	M	3	-	-	-	-	-	2	-	-	1	-	-	-
		F	3	-	-	-	-	-	1	-	-	1	1	-	-
395.1	RHEUMATIC AORTIC INSUFFICIENCY INSUFFISANCE AORTIQUE RHUMATISMALE	M	-	-	-	-	-	-	-	-	-	-	-	-	-
		F	1	-	-	-	-	-	-	-	-	1	-	-	-

## DECES SELON LA CAUSE ET LE SEXE PAR PROVINCE, ET SELON LA CAUSE, LE SEXE ET L'AGE POUR LE CANADA, 1984

AGE (YEARS) - AGE (ANNEES)																			INT. LIST	
00-01	01-04	05-09	10-14	15-19	20-24	25-29	30-34	35-39	40-44	45-49	50-54	55-59	60-64	65-69	70-74	75-79	80-84	85+	NS/ND	LISTE INT.
-	-	-	-	-	-	-	-	-	-	-	-	-	-	-	-	-	1	-	- M	380
-	-	-	-	-	-	-	-	-	-	-	-	-	-	-	-	-	-	-	- F	
-	-	-	-	-	-	-	-	-	-	-	-	-	-	-	-	-	1	-	- M	380.1
-	-	-	-	-	-	-	-	-	-	-	-	-	-	-	-	-	-	-	- F	
-	-	-	-	-	-	-	-	-	-	-	-	-	-	-	-	-	-	1	- M	382
1	1	-	-	-	-	-	-	-	1	-	-	1	-	-	-	-	-	2	- F	
-	-	-	-	-	-	-	-	-	-	-	-	-	-	-	-	-	-	-	- M	382.4
-	-	-	-	-	-	-	-	-	-	-	-	-	-	-	-	-	-	-	- F	
-	-	-	-	-	-	-	-	-	-	-	-	-	-	-	-	-	-	-	- M	382.9
1	1	-	-	-	-	-	-	-	1	-	-	1	-	-	-	-	-	2	- F	
-	-	-	-	-	-	-	-	-	-	-	-	-	-	-	-	-	-	-	- M	385
-	-	-	-	-	-	-	-	-	-	-	1	-	-	-	-	-	-	-	- F	
-	-	-	-	-	-	-	-	-	-	-	-	1	-	-	-	-	-	-	- M	385.3
-	-	-	-	-	-	-	-	-	-	-	-	-	-	-	-	-	-	-	- F	
-	-	-	-	-	-	-	-	-	-	-	-	-	-	-	-	-	-	-	- M	388
-	-	-	-	-	-	-	-	-	-	-	-	-	-	-	-	-	1	-	- F	
-	-	-	-	-	-	-	-	-	-	-	-	-	-	-	-	-	-	-	- M	388.3
-	-	-	-	-	-	-	-	-	-	-	-	-	-	-	-	-	1	-	- F	
-	-	-	-	-	-	-	-	-	-	-	-	-	-	-	-	-	-	-	- M	389
-	-	-	-	-	-	-	-	-	-	-	-	-	-	-	-	-	-	1	- F	
-	-	-	-	-	-	-	-	-	-	-	-	-	-	-	-	-	-	-	- M	389.9
-	-	-	-	-	-	-	-	-	-	-	-	-	-	-	-	-	-	1	- F	
1	1	-	-	-	-	-	-	-	1	-	1	1	-	-	-	-	1	1	- M	TOTAL
1	1	-	-	-	-	-	-	-	1	-	1	1	-	-	-	-	1	3	- F	TOTAL
25	29	17	10	34	51	36	26	49	30	30	50	81	105	146	259	246	196	147	1 M	TOTAL
26	31	12	16	11	21	24	22	21	28	40	34	68	90	123	184	228	202	256	1 F	TOTAL
-	-	-	1	-	-	-	-	1	-	-	1	-	1	1	1	-	-	-	- M	390
-	-	-	-	-	-	-	-	-	-	-	-	-	-	-	-	-	-	-	- F	
-	-	-	-	1	-	-	-	1	-	-	2	-	-	1	2	-	-	-	- M	391
-	-	-	-	-	-	-	-	1	-	-	-	-	-	-	1	1	2	-	- F	
-	-	-	-	1	-	-	-	-	-	-	1	-	-	-	2	-	-	-	- M	391.0
-	-	-	-	-	-	-	-	1	-	-	-	-	-	-	1	1	2	-	- F	
-	-	-	-	-	-	-	-	-	-	-	1	-	-	1	-	-	-	-	- M	391.1
-	-	-	-	-	-	-	-	-	-	-	-	-	-	-	-	-	-	-	- F	
-	-	-	1	1	-	-	-	-	-	-	3	-	1	2	3	-	-	-	- M	TOTAL
-	-	-	-	-	-	-	2	-	-	-	-	-	1	-	2	1	2	-	- F	TOTAL
-	-	-	-	-	-	-	-	-	-	-	-	-	-	1	-	-	-	-	- M	393
-	-	-	-	-	-	-	-	-	-	-	-	-	-	-	-	-	-	-	- F	
-	-	-	-	-	1	1	-	1	2	-	5	2	4	12	9	20	14	7	- M	394
-	-	-	-	-	-	-	1	4	5	7	9	19	19	26	39	26	31	18	- F	
-	-	-	-	-	-	-	1	-	-	2	1	1	3	3	10	5	3	1	- M	394.0
-	-	-	-	-	-	-	-	1	1	3	6	6	6	14	10	8	13	8	- F	
-	-	-	-	-	-	-	-	-	-	-	-	-	3	1	1	1	1	-	- M	394.1
-	-	-	-	-	-	-	-	-	1	-	-	2	1	-	1	2	1	1	- F	
-	-	-	-	-	-	-	-	-	-	1	-	-	-	1	4	3	1	1	- M	394.2
-	-	-	-	-	-	-	-	-	-	1	-	1	-	3	3	12	6	4	- F	
-	-	-	-	-	-	-	-	2	-	2	1	3	6	4	5	5	2	4	- M	394.9
-	-	-	-	1	1	-	1	3	3	4	2	11	9	9	16	10	13	6	- F	
-	-	-	-	-	1	-	-	-	-	-	-	3	-	2	1	3	1	1	- M	395
-	-	-	-	-	-	-	-	-	-	-	-	2	1	1	2	-	1	1	- F	
-	-	-	-	-	-	-	-	-	-	-	-	-	1	-	1	-	-	-	- M	395.0
-	-	-	-	-	-	-	-	-	-	-	-	-	-	-	-	-	-	-	- F	
-	-	-	-	-	-	-	-	-	-	-	-	-	-	-	-	-	-	-	- M	395.1
-	-	-	-	-	-	-	-	-	-	-	-	-	-	1	-	-	-	-	- F	

## DEATHS FROM EACH CAUSE FOR PROVINCES BY SEX, AND CANADA BY SEX AND AGE, 1984

INT. LIST LISTE INT	CAUSE OF DEATH CAUSE DU DECES		PROVINCE OF RESIDENCE - PROVINCE DE RESIDENCE												
			CANADA	NFLD. T-N.	PEI. IPE.	N.S. N-E.	N.B. N-B.	QUE. QUE.	ONT. ONT.	MAN. MAN.	SASK. SASK.	ALTA. ALTA.	B-C. C-B.	YUKON YUKON	NWT. T.N-O
395.2	RHEUMATIC AORTIC STENOSIS, INSUFFICIENCY STENOSE, INSUFFISANCE AORTIQUES RHUMATISMALES	M F	1 -	- -	- -	- -	- -	1 -	- -	- -	- -	- -	- -	- -	
395.9	OTHER AND UNSPECIFIED AUTRES ET SANS PRECISION	M F	8 4	1 -	- -	1 1	- 1	4 2	- -	1 -	- -	1 -	- -	- -	
396	DISEASES OF MITRAL AND AORTIC VALVES MALADIES, VALVULES MITRALE ET AORTIQUE	M F	48 75	- -	- -	- 1	1 1	17 30	13 28	3 2	1 2	5 1	7 10	- -	
397	DISEASES, OTHER ENDOCARDIAL STRUCTURES MALADIES D'AUTRES REGIONS DE L'ENDOCARDE	M F	21 32	- 1	- -	- -	1 2	3 5	14 15	1 1	- -	1 4	1 4	- -	
397.0	DISEASES OF TRICUSPID VALVE MALADIES DE LA VALVULE TRICUSPIDE	M F	4 5	- -	- -	- -	- -	- 2	4 2	- -	- -	- -	- 1	- -	
397.9	RHEUMATIC DISEASES ENDOCARDIUM, VALVENOS MALADIES RHUMATISMALES DE L'ENDOCARDE, VALVULE NOS	M F	17 27	- 1	- -	- -	1 2	3 3	10 13	1 1	- -	1 4	1 3	- -	
398	OTHER RHEUMATIC HEART DISEASE AUTRES CARDIOPATHIES RHUMATISMALES	M F	37 95	1 -	- -	1 4	- 2	4 5	22 46	1 6	- 7	5 11	2 13	1 1	
398.9	OTHER AND UNSPECIFIED AUTRES ET SANS PRECISION	M F	37 95	1 -	- -	1 4	- 2	4 5	22 46	1 6	- 7	5 11	2 13	1 1	
TOTAL	(393-398)	M	201	3	-	4	3	59	73	11	9	22	14	1	
TOTAL	(393-398)	F	416	4	1	8	7	116	161	15	18	32	53	1	
HYPERTENSIVE DISEASE (401-405) MALADIES HYPERTENSIVES (401-405)															
401	ESSENTIAL HYPERTENSION HYPERTENSION ESSENTIELLE	M F	95 172	2 1	- 3	4 8	1 3	29 76	43 44	5 7	3 10	1 5	7 15	- -	
401.0	MALIGNANT MALIGNNE	M F	1 1	- -	- -	- -	- -	- -	1 -	- -	- -	- -	1 -	- -	
401.9	NOT SPECIFIED SANS PRECISION	M F	94 171	2 1	- 3	4 8	1 3	29 76	42 44	5 7	3 10	1 5	7 14	- -	
402	HYPERTENSIVE HEART DISEASE CARDIOPATHIE HYPERTENSIVE	M F	192 308	8 8	1 1	4 10	2 12	45 77	66 99	7 23	12 14	18 24	29 40	- -	
402.0	MALIGNANT MALIGNNE	M F	- 1	- -	- -	- -	- -	- -	- -	- -	- -	- -	1 -	- -	
402.9	NOT SPECIFIED SANS PRECISION	M F	192 307	8 8	1 1	4 10	2 12	45 77	66 99	7 23	12 14	18 24	29 39	- -	
403	HYPERTENSIVE RENAL DISEASE NEPHROPATHIE HYPERTENSIVE	M F	149 154	2 -	- 2	3 3	4 3	33 39	52 56	9 8	8 17	8 12	30 14	- -	
403.0	MALIGNANT MALIGNNE	M F	2 4	- -	- -	- -	- -	- 2	1 1	- -	- 1	- -	1 -	- -	
403.9	NOT SPECIFIED SANS PRECISION	M F	147 150	2 -	- 2	3 3	4 3	33 37	51 55	9 8	8 16	8 12	29 14	- -	
404	HYPERTENSIVE HEART AND RENAL DISEASE CARDIO-NEPHROPATHIE HYPERTENSIVE	M F	99 137	2 1	11 16	1 4	3 3	47 77	20 22	1 -	- 3	8 6	6 5	- -	
404.0	MALIGNANT MALIGNNE	M F	1 1	- -	- -	- -	- -	- 1	- -	- -	- -	1 -	- -	- -	
404.1	BENIGN BENIGNE	M F	1 -	- -	- -	- -	- -	1 -	- -	- -	- -	- -	- -	- -	
404.9	NOT SPECIFIED SANS PRECISION	M F	97 136	2 1	11 16	1 4	3 3	46 76	20 22	1 -	- 3	7 6	6 5	- -	
TOTAL	(401-405)	M	535	14	12	12	10	154	181	22	23	35	72	-	
TOTAL	(401-405)	F	771	10	22	25	21	269	221	38	44	47	74	-	
ISCHAEMIC HEART DISEASE (410-414) CARDIOPATHIES ISCHEMIQUES (410-414)															
410	ACUTE MYOCARDIAL INFARCTION INFARCTUS AIGU DU MYOCARDE	M F	17038 10618	382 231	133 82	654 454	574 409	4466 2889	6088 3822	811 512	821 432	1050 607	2044 1176	8 2	
411	OTHER ACUTE AND SUBACUTE FORMS AUTRES FORMES AIGUES DU SUBAIGUES	M F	648 436	2 4	- -	4 7	7 6	395 215	202 177	19 13	7 3	6 7	6 4	- -	
412	OLD MYOCARDIAL INFARCTION INFARCTUS ANCIEN DU MYOCARDE	M F	262 133	4 2	2 1	5 6	5 5	146 68	38 19	6 4	9 6	27 8	19 14	- -	
413	ANGINA PECTORIS ANGINE DE POITRINE	M F	93 78	1 1	- 1	4 1	9 3	51 52	15 8	4 2	1 2	5 2	3 6	- -	
414	OTHER CHRONIC FORMS AUTRES FORMES CHRONIQUES	M F	9564 8820	187 136	49 59	370 327	221 233	1674 1506	4343 4387	458 410	379 305	789 488	1085 968	7 1	



## DECES SELON LA CAUSE ET LE SEXE PAR PROVINCE, ET SELON LA CAUSE, LE SEXE ET L'AGE POUR LE CANADA, 1984

AGE (YEARS) - AGE (ANNEES)																			INT. LIST		
00-01	01-04	05-09	10-14	15-19	20-24	25-29	30-34	35-39	40-44	45-49	50-54	55-59	60-64	65-69	70-74	75-79	80-84	85+	NS/ND	LISTE INT.	
-	-	-	-	-	-	-	-	-	-	-	-	-	-	-	-	1	-	-	-	M	395.2
-	-	-	-	-	-	-	-	-	-	-	-	-	-	-	-	-	-	-	-	F	-
-	-	-	-	-	1	-	-	-	-	-	-	2	-	2	-	2	1	-	-	M	395.9
-	-	-	-	-	-	-	-	-	-	-	-	1	-	1	1	-	1	-	-	F	-
-	-	-	-	-	-	-	-	-	2	1	4	6	5	4	11	6	4	5	-	M	396
-	-	-	-	-	-	-	-	1	2	1	3	2	7	6	15	14	14	10	-	F	-
-	-	-	-	-	-	-	1	1	-	1	1	1	2	7	4	1	2	-	-	M	397
-	-	-	-	-	-	-	1	1	-	-	3	2	4	6	6	2	6	2	-	F	-
-	-	-	-	-	-	-	-	-	-	1	-	1	1	1	-	-	-	-	-	M	397.0
-	-	-	-	-	-	-	-	-	-	-	-	1	1	1	-	1	-	-	-	F	-
-	-	-	-	-	-	-	1	1	-	-	1	-	1	6	4	1	2	-	-	M	397.9
-	-	-	-	-	-	-	1	1	-	-	3	1	3	5	6	1	5	2	-	F	-
-	-	-	-	-	1	-	-	2	2	1	3	4	5	5	4	3	-	7	-	M	398
-	-	-	-	-	-	2	-	2	6	4	1	6	5	8	10	22	17	12	-	F	-
-	-	-	-	-	1	-	-	2	2	1	3	4	5	5	4	3	-	7	-	M	398.9
-	-	-	-	-	-	2	-	2	6	4	1	6	5	8	10	22	17	12	-	F	-
-	-	-	-	-	2	2	2	5	4	8	10	18	24	28	40	27	14	19	-	M	TOTAL
-	-	-	-	1	1	2	1	8	13	12	16	31	36	47	72	64	69	43	-	F	TOTAL
-	-	-	-	-	-	-	-	1	4	-	4	2	14	8	23	12	15	12	-	M	401
-	-	-	-	-	-	-	1	-	1	3	5	3	13	14	20	27	25	60	-	F	-
-	-	-	-	-	-	-	-	-	-	-	-	-	-	-	1	-	-	-	-	M	401.0
-	-	-	-	-	-	-	-	-	-	-	-	-	-	-	-	-	-	-	-	F	-
-	-	-	-	-	-	-	1	4	-	4	2	14	8	22	12	15	12	-	-	M	401.9
-	-	-	-	-	-	-	1	1	3	5	3	12	14	20	27	25	60	-	-	F	-
-	-	-	-	1	-	-	-	1	3	10	15	19	29	26	34	24	30	-	-	M	402
-	-	-	-	-	-	-	1	-	2	1	-	13	10	23	39	46	63	110	-	F	-
-	-	-	-	-	-	-	-	-	-	-	-	-	-	-	-	-	-	-	-	M	402.0
-	-	-	-	-	-	-	-	-	-	-	-	-	-	-	1	-	-	-	-	F	-
-	-	-	-	1	-	-	-	1	3	10	15	19	29	26	34	24	30	-	-	M	402.9
-	-	-	-	-	-	-	1	-	2	1	-	13	10	23	38	46	63	110	-	F	-
-	-	-	-	-	-	-	-	-	-	-	6	1	8	11	30	21	26	46	-	M	403
-	-	-	-	-	-	2	-	-	1	3	-	1	8	11	14	26	31	57	-	F	-
-	-	-	-	-	-	-	-	-	-	-	1	-	-	-	1	-	-	-	-	M	403.0
-	-	-	-	-	-	1	-	-	1	-	-	-	-	1	-	-	-	1	-	F	-
-	-	-	-	-	-	-	-	-	-	-	5	1	8	11	29	21	26	46	-	M	403.9
-	-	-	-	-	-	1	-	-	3	-	-	1	8	10	14	26	31	56	-	F	-
-	-	-	-	-	-	-	-	1	1	-	2	2	3	13	15	18	23	21	-	M	404
-	-	-	-	-	-	-	-	1	1	-	2	1	2	6	5	26	24	70	-	F	-
-	-	-	-	-	-	-	-	-	-	-	-	-	-	-	1	-	-	-	-	M	404.0
-	-	-	-	-	-	-	-	-	-	-	-	-	-	-	-	-	1	-	-	F	-
-	-	-	-	-	-	-	-	-	-	-	-	-	-	-	-	-	-	1	-	M	404.1
-	-	-	-	-	-	-	-	-	-	-	-	-	-	-	-	-	-	-	-	F	-
-	-	-	-	-	-	-	1	1	-	2	2	3	12	15	18	22	21	-	-	M	404.9
-	-	-	-	-	-	-	-	1	-	2	1	2	6	5	25	24	70	-	-	F	-
-	-	-	-	1	-	-	2	6	3	22	20	44	61	94	85	88	109	-	-	M	TOTAL
-	-	-	-	-	-	2	2	-	5	7	7	18	33	54	78	125	143	297	-	F	TOTAL
-	-	-	-	2	4	26	45	129	290	513	924	1448	2159	2540	2920	2589	1942	1505	2	M	410
-	-	-	1	-	-	4	8	19	46	80	182	370	763	1200	1715	2031	1864	2333	2	F	-
-	-	-	-	1	1	4	1	13	21	24	50	61	90	93	90	86	56	56	1	M	411
-	-	-	-	-	-	-	1	-	5	10	13	12	37	44	56	85	64	109	-	F	-
-	-	-	-	-	-	-	-	2	2	6	15	18	32	42	52	42	30	21	-	M	412
-	-	-	-	-	-	-	1	1	2	1	-	6	11	11	18	26	28	29	-	F	-
-	-	-	-	-	-	1	1	1	3	2	4	7	14	11	13	12	12	12	-	M	413
-	-	-	-	-	-	-	-	-	-	3	1	5	6	6	8	19	10	20	-	F	-
-	-	-	-	-	1	9	18	58	109	156	348	570	875	1132	1411	1534	1440	1900	3	M	414
-	-	-	-	-	-	3	3	11	22	37	85	150	297	512	840	1234	1667	3958	1	F	-

## DEATHS FROM EACH CAUSE FOR PROVINCES BY SEX, AND CANADA BY SEX AND AGE, 1984

INT. LIST LISTE INT	CAUSE OF DEATH CAUSE DU DECES		PROVINCE OF RESIDENCE - PROVINCE DE RESIDENCE											NWT. T.N-O	
			CANADA	NFLD. T-N.	PEI. IPE.	N.S. N-E.	N.B. N-B.	QUE. QUE.	ONT. ONT.	MAN. MAN.	SASK. SASK.	ALTA. ALTA.	B-C. C-B.		YUKON
414.0	CORONARY ATHEROSCLEROSIS ATHEROSCLEROSE CORONARIENNE	M	6451	78	20	163	129	1333	3059	288	223	384	766	6	2
		F	6602	40	30	184	146	1251	3513	260	169	255	754	-	-
414.1	ANEURYSM OF HEART ANEVRISME DU COEUR	M	37	-	-	3	2	6	12	1	2	2	9	-	-
		F	18	1	-	3	-	3	5	3	-	-	3	-	-
414.8	OTHER AUTRES	M	289	5	2	10	6	32	120	10	20	51	33	-	-
		F	194	5	3	4	4	29	94	4	16	12	22	1	-
414.9	UNSPECIFIED SANS PRECISION	M	2787	104	27	194	84	303	1152	159	134	352	277	1	-
		F	2006	90	26	136	83	223	775	143	120	221	189	-	-
TOTAL	(410-414)	M	27605	576	184	1037	816	6732	10686	1298	1217	1877	3157	15	10
TOTAL	(410-414)	F	20085	374	143	795	656	4730	8413	941	748	1112	2168	3	2

DISEASES OF PULMONARY CIRCULATION (415-417)  
TROUBLES DE LA CIRCULATION PULMONAIRE (PETITE CIRCULATION) (415-417)

415	ACUTE PULMONARY HEART DISEASE AFFECTIONS CARDIO-PULMONAIRES AIGUES	M	463	12	2	24	18	107	151	36	28	40	44	1	-
		F	479	14	3	27	10	116	175	27	26	43	38	-	-
415.0	ACUTE COR PULMONALE COEUR PULMONAIRE AIGU	M	5	-	-	-	-	2	2	1	-	-	-	-	-
		F	5	-	-	1	1	1	1	1	-	-	-	-	-
415.1	PULMONARY EMBOLISM EMBOLIE PULMONAIRE	M	458	12	2	24	18	105	149	35	28	40	44	1	-
		F	474	14	3	26	9	115	174	26	26	43	38	-	-
416	CHRONIC PULMONARY HEART DISEASE COEUR PULMONAIRE CHRONIQUE	M	77	2	-	2	3	20	29	4	7	5	5	-	-
		F	57	1	2	2	1	14	23	1	3	1	9	-	-
416.0	PRIMARY PULMONARY HYPERTENSION HYPERTENSION PULMONAIRE PRIMITIVE	M	21	-	-	-	-	9	7	-	1	1	3	-	-
		F	29	1	1	-	-	9	10	-	-	1	7	-	-
416.1	KYPHOSCOLIOTIC HEART DISEASE CARDIOPATHIE DUE A CYPHOSCOLIOSE	M	6	-	-	1	-	-	1	-	4	-	-	-	-
		F	4	-	-	-	-	-	3	-	-	-	1	-	-
416.8	OTHER AUTRES	M	1	-	-	-	1	-	-	-	-	-	-	-	-
		F	-	-	-	-	-	-	-	-	-	-	-	-	-
416.9	PULMONARY HEART DISEASE, UNSPECIFIED COEUR PULMONAIRE SANS PRECISION	M	49	2	-	1	2	11	21	4	2	4	2	-	-
		F	24	-	1	2	1	5	10	1	3	-	1	-	-
417	OTHER DISEASES OF PULMONARY CIRCULATION AUTRES TROUBLES, CIRCULATION PULMONAIRE	M	4	-	-	-	-	-	2	-	-	1	1	-	-
		F	1	-	-	-	-	-	-	1	-	-	-	-	-
417.0	ARTERIOVENOUS FISTULA ANEVRISME ARTERIO-VEINEUX	M	1	-	-	-	-	-	1	-	-	-	-	-	-
		F	-	-	-	-	-	-	-	-	-	-	-	-	-
417.1	ANEURYSM OF PULMONARY ARTERY ANEVRISME DE L'ARTERE PULMONAIRE	M	1	-	-	-	-	-	-	-	-	1	-	-	-
		F	1	-	-	-	-	-	-	1	-	-	-	-	-
417.8	OTHER AUTRES	M	1	-	-	-	-	-	1	-	-	-	-	-	-
		F	-	-	-	-	-	-	-	-	-	-	-	-	-
417.9	UNSPECIFIED SANS PRECISION	M	1	-	-	-	-	-	-	-	-	-	1	-	-
		F	-	-	-	-	-	-	-	-	-	-	-	-	-
TOTAL	(415-417)	M	544	14	2	26	21	127	182	40	35	46	50	1	-
TOTAL	(415-417)	F	537	15	5	29	11	130	198	29	29	44	47	-	-

OTHER FORMS OF HEART DISEASE (420-429)  
AUTRES FORMES DE CARDIOPATHIES (420-429)

420	ACUTE PERICARDITIS PERICARDITE AIGUE	M	10	-	-	-	-	2	4	-	-	2	2	-	-
		F	7	-	-	1	-	2	3	-	-	1	-	-	-
420.9	OTHER AND UNSPECIFIED AUTRES ET SANS PRECISION	M	10	-	-	-	-	2	4	-	-	2	2	-	-
		F	7	-	-	1	-	2	3	-	-	1	-	-	-
421	ACUTE AND SUBACUTE ENDOCARDITIS ENDOCARDITE AIGUE ET SUBAIGUE	M	28	-	-	1	-	6	15	-	-	1	5	-	-
		F	23	-	-	-	1	10	6	-	1	1	4	-	-
421.0	BACTERIAL BACTERIENNE	M	27	-	-	1	-	6	14	-	-	1	5	-	-
		F	23	-	-	-	1	10	6	-	1	1	4	-	-
421.9	UNSPECIFIED SANS PRECISION	M	1	-	-	-	-	-	1	-	-	-	-	-	-
		F	-	-	-	-	-	-	-	-	-	-	-	-	-
422	ACUTE MYOCARDITIS MYOCARDITE AIGUE	M	18	-	-	3	-	1	9	1	-	1	3	-	-
		F	11	-	-	-	-	1	4	2	-	2	1	-	1
422.9	UNSPECIFIED SANS PRECISION	M	18	-	-	3	-	1	9	1	-	1	3	-	-
		F	11	-	-	-	-	1	4	2	-	2	1	-	1
423	OTHER DISEASES OF PERICARDIUM AUTRES MALADIES DU PERICARDE	M	39	1	-	2	1	15	15	-	1	3	1	-	-
		F	30	1	-	1	-	7	15	1	1	-	4	-	-
423.0	HAEMOPERICARDIUM HEMOPERICARDE	M	9	-	-	1	-	5	1	-	-	2	-	-	-
		F	2	-	-	-	-	1	1	-	-	-	-	-	-
423.1	ADHESIVE PERICARDITIS PERICARDITE FIBREUSE	M	3	-	-	-	1	-	1	-	-	-	1	-	-
		F	1	-	-	-	-	1	-	-	-	-	-	-	-
423.2	CONSTRICTIVE PERICARDITIS PERICARDITE CONSTRICTIVE	M	5	1	-	-	-	1	3	-	-	-	-	-	-
		F	4	-	-	-	-	-	2	-	1	-	1	-	-

## DECES SELON LA CAUSE ET LE SEXE PAR PROVINCE, ET SELON LA CAUSE, LE SEXE ET L'AGE POUR LE CANADA, 1984

AGE (YEARS) - AGE (ANNEES)																				INT. LIST	
00-01	01-04	05-09	10-14	15-19	20-24	25-29	30-34	35-39	40-44	45-49	50-54	55-59	60-64	65-69	70-74	75-79	80-84	85+	NS/ND	LISTE INT.	
-	-	-	-	-	1	8	12	38	70	105	214	358	519	699	923	1026	1033	1442	3 M	414.0	
-	-	-	-	-	-	2	-	8	16	20	58	100	188	316	565	881	1225	3222	1 F		
-	-	-	-	-	-	-	-	1	1	2	3	5	5	7	7	3	2	1	- M	414.1	
-	-	-	-	-	-	-	-	-	1	-	1	2	4	2	1	4	-	3	- F		
-	-	-	-	-	-	1	1	4	3	6	16	25	21	41	43	46	44	38	- M	414.8	
-	-	-	-	-	-	-	1	-	2	2	4	4	13	21	18	35	36	58	- F		
-	-	-	-	-	-	-	5	15	35	43	115	182	330	385	438	459	361	419	- M	414.9	
-	-	-	-	-	1	2	3	3	3	15	22	44	92	173	256	314	406	675	- F		
-	-	-	-	3	6	40	65	203	425	701	1341	2104	3170	3818	4486	4263	3480	3494	6 M	TOTAL	
-	-	-	1	-	-	7	12	31	75	131	281	543	1114	1773	2637	3395	3633	6449	3 F	TOTAL	
-	-	-	-	1	-	5	3	3	14	6	20	23	52	53	80	86	57	60	- M	415	
-	-	-	1	1	-	4	1	1	1	8	16	19	45	45	53	108	88	88	- F		
-	-	-	-	-	-	-	-	-	-	-	2	-	1	1	-	1	1	3	- M	415.0	
-	-	-	-	-	-	-	-	-	-	-	-	-	-	-	-	-	-	-	- F		
-	-	-	-	1	-	5	3	3	14	6	20	23	51	52	80	86	57	57	- M	415.1	
-	-	-	1	1	-	4	1	1	1	8	14	19	45	44	53	107	87	88	- F		
-	-	-	1	-	-	1	3	2	2	2	4	7	5	9	17	13	7	4	- M	416	
-	-	1	1	-	3	2	-	4	1	4	1	7	9	3	6	6	2	7	- F		
-	-	-	1	1	-	-	-	3	2	1	1	2	1	-	6	1	-	1	- M	416.0	
-	-	1	1	-	2	2	-	4	1	1	3	-	5	-	1	1	-	2	- F		
-	-	-	-	-	-	-	-	-	-	-	-	1	-	1	2	1	1	-	- M	416.1	
-	-	-	-	-	-	-	-	-	-	-	-	-	-	-	-	2	-	1	- F		
-	-	-	-	-	-	-	-	-	-	-	-	-	-	-	-	-	1	-	- M	416.8	
-	-	-	-	-	-	-	-	-	-	-	-	-	-	-	-	-	-	-	- F		
-	-	-	-	-	1	1	-	-	1	1	2	5	5	6	9	11	5	3	- M	416.9	
-	-	-	-	-	-	-	-	-	1	1	1	1	4	2	5	3	2	4	- F		
-	-	-	-	-	-	-	-	1	-	-	-	-	-	2	-	1	-	-	- M	417	
-	-	-	-	-	-	-	-	-	-	-	-	-	-	-	-	-	1	-	- F		
-	-	-	-	-	-	-	-	1	-	-	-	-	-	-	-	-	-	-	- M	417.0	
-	-	-	-	-	-	-	-	-	-	-	-	-	-	-	-	-	-	-	- F		
-	-	-	-	-	-	-	-	-	-	-	-	-	-	1	-	-	-	-	- M	417.1	
-	-	-	-	-	-	-	-	-	-	-	-	-	-	-	-	-	1	-	- F		
-	-	-	-	-	-	-	-	-	-	-	-	-	-	-	-	1	-	-	- M	417.8	
-	-	-	-	-	-	-	-	-	-	-	-	-	-	-	-	-	-	-	- F		
-	-	-	-	-	-	-	-	-	-	-	-	-	-	1	-	-	-	-	- M	417.9	
-	-	-	-	-	-	-	-	-	-	-	-	-	-	-	-	-	-	-	- F		
-	-	1	1	1	3	6	6	6	16	8	24	30	57	64	97	100	64	64	- M	TOTAL	
-	-	-	2	1	-	6	1	5	2	12	17	26	54	48	59	114	91	95	- F	TOTAL	
-	-	-	-	-	-	-	-	-	-	-	1	1	-	2	2	2	1	1	- M	420	
-	-	-	-	-	-	-	-	-	-	-	-	-	1	2	1	2	1	-	- F		
-	-	-	-	-	-	-	-	-	-	-	1	1	-	2	2	2	1	1	- M	420.9	
-	-	-	-	-	-	-	-	-	-	-	-	-	1	2	1	2	1	-	- F		
-	-	-	1	1	-	-	1	1	3	4	1	2	4	3	2	3	5	-	2	- M	421
-	-	-	-	-	-	-	-	1	-	-	2	3	4	1	3	5	-	4	- F		
-	-	-	1	1	-	-	1	1	3	3	1	2	4	3	2	3	-	2	- M	421.0	
-	-	-	-	-	-	-	-	1	-	-	2	3	4	1	3	5	-	4	- F		
-	-	-	-	-	-	-	-	-	-	1	-	-	-	-	-	-	-	-	- M	421.9	
-	-	-	-	-	-	-	-	-	-	-	-	-	-	-	-	-	-	-	- F		
1	1	1	1	1	2	1	1	1	1	1	1	2	1	1	2	-	2	2	- M	422	
-	-	-	-	-	-	-	-	-	-	-	-	-	-	-	-	-	-	-	- F		
1	1	1	1	1	2	1	1	1	1	1	1	2	1	1	2	-	2	2	- M	422.9	
-	-	-	-	-	-	-	-	-	-	-	-	-	-	-	-	-	-	-	- F		
1	-	-	1	1	2	-	-	-	1	1	4	5	7	1	5	8	2	2	- M	423	
-	-	-	-	-	-	-	2	-	1	-	1	1	4	3	5	5	2	3	- F		
-	-	-	-	-	-	-	-	-	-	1	-	-	-	-	2	3	-	-	- M	423.0	
-	-	-	-	-	-	-	-	-	-	-	-	-	-	-	1	-	-	-	- F		
-	-	-	-	-	-	-	-	-	-	-	1	-	-	-	-	2	-	-	- M	423.1	
-	-	-	-	-	-	-	-	-	-	-	-	-	-	-	-	-	-	-	- F		
-	-	-	-	-	1	-	-	-	-	-	-	2	1	-	-	-	1	-	- M	423.2	
-	-	-	-	-	-	-	-	-	-	-	-	1	1	-	1	-	-	1	- F		

## DEATHS FROM EACH CAUSE FOR PROVINCES BY SEX, AND CANADA BY SEX AND AGE, 1984

INT. LIST LISTE INT	CAUSE OF DEATH CAUSE DU DECES		PROVINCE OF RESIDENCE - PROVINCE DE RESIDENCE												
			CANADA	Nfld. T-N.	PEI. IPE.	N.S. N-E.	N.B. N-B.	QUE. QUE.	ONT. ONT.	MAN. MAN.	SASK. SASK.	ALTA. ALTA.	B-C. C-B.	YUKON YUKON	NWT. T.N-O
423.8	OTHER AUTRES	M	2	-	-	-	-	1	-	-	1	-	-	-	
		F	-	-	-	-	-	-	-	-	-	-	-	-	
423.9	UNSPECIFIED SANS PRECISION	M	20	-	-	1	-	8	10	-	-	1	-	-	
		F	23	1	-	1	-	5	12	1	-	-	3	-	
424	OTHER DISEASES OF ENDOCARDIUM AUTRES MALADIES DE L'ENDOCARDE	M	321	7	1	17	6	59	103	14	29	31	52	-	
		F	315	6	2	11	10	86	95	17	15	20	53	-	
424.0	MITRAL VALVE DISORDERS AFFECTIONS DE LA VALVULE MITRALE	M	47	1	-	4	-	11	14	2	3	4	8	-	
		F	68	2	-	2	2	15	13	2	6	4	22	-	
424.1	AORTIC VALVE DISORDERS AFFECTIONS DE LA VALVULE AORTIQUE	M	222	5	1	8	5	37	74	9	25	23	33	-	
		F	177	3	2	7	4	49	57	8	9	13	25	-	
424.2	TRICUSPID VALVE, NONRHEUMATIC VALVULE TRICUSPIDE, NON RHUMATISMALE	M	2	-	-	-	-	-	-	1	-	-	1	-	
		F	-	-	-	-	-	-	-	-	-	-	-	-	
424.3	PULMONARY VALVE DISORDERS AFFECTIONS DE LA VALVULE PULMONAIRE	M	-	-	-	-	-	-	-	-	-	-	-	-	
		F	1	-	-	-	-	-	1	-	-	-	-	-	
424.9	ENDOCARDITIS, VALVE UNSPECIFIED ENDOCARITE, VALVULE NON PRECISEE	M	50	1	-	5	1	11	15	2	1	4	10	-	
		F	69	1	-	2	4	22	24	7	-	3	6	-	
425	CARDIOMYOPATHY CARDIOMYOPATHIE	M	549	7	2	22	14	115	193	26	29	45	92	3	
		F	216	6	1	4	8	44	81	10	8	15	38	1	
425.0	ENDOMYOCARDIAL FIBROSIS FIBROSE ENDOMYOCARDIQUE	M	-	-	-	-	-	-	-	-	-	-	-	-	
		F	1	-	-	-	-	-	1	-	-	-	-	-	
425.1	HYPERTROPHIC OBSTRUCTIVE HYPERTROPHIQUE OBSTRUCTIVE	M	8	-	-	-	-	-	2	2	1	1	2	-	
		F	9	-	-	-	-	-	8	-	-	-	1	-	
425.3	ENDOCARDIAL FIBROELASTOSIS FIBRO-ELASTOSE ENDOCARDIQUE	M	14	-	-	-	1	4	3	3	-	2	1	-	
		F	6	-	-	-	-	-	3	-	-	-	2	1	
425.4	OTHER PRIMARY AUTRES PRIMITIVES	M	442	5	2	22	11	102	167	19	26	27	60	1	
		F	185	6	1	4	8	43	68	10	7	10	28	-	
425.5	ALCOHOLIC ETHYLIQUE	M	79	2	-	-	2	9	20	2	2	11	28	2	
		F	12	-	-	-	-	1	1	-	1	3	6	-	
425.9	SECONDARY, UNSPECIFIED SECONDAIRE, SANS PRECISION	M	6	-	-	-	-	-	1	-	-	4	1	-	
		F	3	-	-	-	-	-	-	-	-	2	1	-	
426	CONDUCTION DISORDERS TROUBLES DE LA CONDUCTION CARDIAQUE	M	42	2	-	6	-	14	9	2	2	2	5	-	
		F	26	2	-	2	-	8	6	1	-	5	2	-	
426.0	ATRIOVENTRICULAR BLOCK, COMPLETE BLOC AURICULO-VENTRICULAIRE, COMPLET	M	7	-	-	-	-	5	-	-	-	-	2	-	
		F	8	-	-	-	-	7	-	-	-	-	1	-	
426.1	ATRIOVENTRICULAR BLOCK, OTHER AND NOS BLOC AURICULO-VENTRICULAIRE AUTRE SAI	M	3	-	-	-	-	2	-	-	-	-	1	-	
		F	1	-	-	-	-	-	-	-	-	1	-	-	
426.3	OTHER LEFT BUNDLE BRANCH BLOCK AUTRES BLOCS DE BRANCHE GAUCHE	M	1	-	-	-	-	1	-	-	-	-	-	-	
		F	1	-	-	-	-	-	1	-	-	-	-	-	
426.6	OTHER HEART BLOCK AUTRES BLOCS INTRACARDIAQUES	M	1	-	-	1	-	-	-	-	-	-	-	-	
		F	1	-	-	-	-	-	-	-	-	-	1	-	
426.7	ANOMALOUS ATRIOVENTRICULAR EXCITATION CONDUCTION AURICULO-VENTRICULAIRE	M	3	-	-	1	-	-	2	-	-	-	-	-	
		F	1	-	-	-	-	-	-	-	-	1	-	-	
426.8	OTHER AUTRES	M	3	-	-	1	-	2	-	-	-	-	-	-	
		F	-	-	-	-	-	-	-	-	-	-	-	-	
426.9	UNSPECIFIED SANS PRECISION	M	24	1	-	3	-	4	7	2	2	2	2	-	
		F	14	2	-	2	-	1	5	1	-	3	-	-	
427	CARDIAC DYSRHYTHMIAS TROUBLES DU RYTHME CARDIAQUE	M	1140	29	6	87	84	485	244	55	43	45	61	-	
		F	1116	34	7	84	61	458	252	48	47	52	71	1	
427.0	PAROXYSMAL SUPRAVENTRICULAR TACHYCARDIA TACHYCARDIE PAROXYSTIQUE SUPRAVENTRICULAIRE	M	2	-	-	1	-	-	-	-	-	-	1	-	
		F	-	-	-	-	-	-	-	-	-	-	-	-	
427.1	PAROXYSMAL VENTRICULAR TACHYCARDIA TACHYCARDIE PAROXYSTIQUE VENTRICULAIRE	M	7	-	-	-	-	2	3	-	-	2	-	-	
		F	7	-	-	-	1	1	1	-	1	1	1	-	
427.2	PAROXYSMAL TACHYCARDIA, NOS TACHYCARDIE PAROXYSTIQUE, SAI	M	1	-	-	-	-	-	1	-	-	-	-	-	
		F	-	-	-	-	-	-	-	-	-	-	-	-	
427.3	ATRIAL FIBRILLATION AND FLUTTER FIBRILLATION ET FLUTTER AURICULAIRES	M	102	3	1	4	4	26	29	6	10	4	15	-	
		F	181	4	1	7	5	55	63	8	9	5	24	-	
427.4	VENTRICULAR FIBRILLATION AND FLUTTER FIBRILLATION, FLUTTER VENTRICULAIRES	M	50	1	-	2	2	35	5	-	-	4	1	-	
		F	33	1	-	-	4	21	3	-	-	1	3	-	
427.5	CARDIAC ARREST ARRET CARDIAQUE	M	815	23	4	71	73	358	170	33	30	25	27	-	
		F	757	29	2	72	47	326	149	31	35	38	27	1	
427.6	PREMATURE BEATS EXTRASYSTOLES	M	1	-	-	-	-	-	1	-	-	-	-	-	
		F	5	-	-	-	-	1	1	1	-	1	-	-	

## DECES SELON LA CAUSE ET LE SEXE PAR PROVINCE, ET SELON LA CAUSE, LE SEXE ET L'AGE POUR LE CANADA, 1984

AGE (YEARS) - AGE (ANNEES)																			INT. LIST		
00-01	01-04	05-09	10-14	15-19	20-24	25-29	30-34	35-39	40-44	45-49	50-54	55-59	60-64	65-69	70-74	75-79	80-84	85+	NS/ND	LISTE INT.	
-	-	-	-	-	-	-	-	-	-	-	1	-	1	-	-	-	-	-	-	M	423.8
-	-	-	-	-	-	-	-	-	-	-	-	-	-	-	-	-	-	-	-	F	-
-	-	-	-	1	1	-	-	-	1	-	2	2	3	1	3	3	1	2	-	M	423.9
1	-	-	1	1	-	-	2	-	1	-	1	-	3	2	2	5	2	2	-	F	-
-	-	1	-	4	1	1	-	2	7	5	15	17	35	41	48	63	47	34	-	M	424
-	-	-	-	1	-	1	-	1	2	1	8	11	18	28	44	38	74	87	1	F	-
-	-	-	-	-	-	1	-	-	-	-	2	2	3	10	7	6	5	11	-	M	424.0
-	-	-	-	-	-	-	-	-	-	1	1	3	4	7	9	10	16	16	1	F	-
-	-	1	-	2	1	-	-	2	5	3	13	9	27	25	35	48	35	16	-	M	424.1
-	-	-	-	1	-	1	-	-	1	-	6	6	8	12	23	22	37	60	-	F	-
-	-	-	-	-	-	-	-	-	-	-	-	-	-	-	-	-	1	1	-	M	424.2
-	-	-	-	-	-	-	-	-	-	-	-	-	-	-	-	-	-	-	-	F	-
-	-	-	-	-	-	-	-	-	-	-	-	-	-	-	1	-	-	-	-	M	424.3
-	-	-	-	-	-	-	-	-	-	-	-	-	-	-	-	-	-	-	-	F	-
-	-	-	-	2	-	-	-	-	2	2	-	6	5	6	6	9	6	6	-	M	424.9
-	-	-	-	-	-	-	-	1	1	-	1	2	6	9	11	6	21	11	-	F	-
9	4	1	1	2	11	5	6	20	22	39	49	67	86	68	73	49	21	16	-	M	425
4	4	1	-	1	1	3	3	5	4	6	5	18	22	22	27	39	21	30	-	F	-
-	-	-	-	-	-	-	-	-	-	-	-	-	-	-	-	-	-	-	-	M	425.0
-	-	-	-	-	-	-	-	-	-	-	-	1	-	-	-	-	-	-	-	F	-
-	-	-	-	-	1	1	-	2	1	1	-	-	-	1	-	1	-	-	-	M	425.1
-	-	-	-	-	-	-	1	1	-	-	-	1	-	2	1	2	1	-	-	F	-
9	3	1	-	-	-	-	1	-	-	-	-	-	-	-	-	-	-	-	-	M	425.3
4	1	1	-	-	-	-	-	-	-	-	-	-	-	-	-	-	-	-	-	F	-
-	1	-	1	2	10	4	3	14	14	28	40	61	69	56	61	43	21	14	-	M	425.4
-	3	-	-	1	1	3	1	3	3	5	5	14	21	18	23	35	20	29	-	F	-
-	-	-	-	-	-	-	2	4	7	10	8	6	15	12	10	5	-	-	-	M	425.5
-	-	-	-	-	-	-	1	1	1	1	-	1	1	2	2	2	-	-	-	F	-
-	-	-	-	-	-	-	-	-	-	-	1	-	1	-	1	1	-	2	-	M	425.9
-	-	-	-	-	-	-	-	-	-	-	-	1	-	-	1	-	-	1	-	F	-
-	-	1	-	-	2	-	-	1	-	-	-	1	1	2	3	5	4	22	-	M	426
-	-	1	-	-	-	-	1	-	-	-	-	-	2	1	1	5	4	11	-	F	-
-	-	1	-	-	-	-	1	-	-	-	-	1	-	-	1	-	1	3	-	M	426.0
-	-	-	-	-	-	-	-	-	-	-	-	-	1	-	-	-	1	5	-	F	-
-	-	-	-	-	-	-	-	-	-	-	-	-	-	-	-	2	-	-	1	M	426.1
-	-	-	-	-	-	-	-	-	-	-	-	-	1	-	-	-	-	-	-	F	-
-	-	-	-	-	-	-	-	-	-	-	-	-	-	-	-	-	1	-	-	M	426.3
-	-	-	-	-	-	-	-	-	-	-	-	-	-	-	-	-	1	-	-	F	-
-	-	-	-	-	-	-	-	-	-	-	-	-	-	-	-	-	-	1	-	M	426.6
-	-	-	-	-	-	-	-	-	-	-	-	-	-	-	-	-	-	1	-	F	-
-	-	1	-	-	2	-	-	1	-	-	-	-	-	-	-	-	-	-	-	M	426.7
-	-	-	-	-	-	-	-	-	-	-	-	-	-	-	-	-	-	-	-	F	-
-	-	-	-	-	-	-	-	-	-	-	-	-	1	-	-	-	-	2	-	M	426.8
-	-	-	-	-	-	-	-	-	-	-	-	-	-	-	-	-	-	-	-	F	-
-	-	-	-	-	-	-	-	-	-	-	-	-	-	2	2	3	3	14	-	M	426.9
-	-	-	-	-	-	-	-	-	-	-	-	-	-	1	1	5	2	5	-	F	-
2	2	-	-	3	6	2	5	9	10	19	50	62	105	143	176	173	151	221	1	M	427
4	2	1	2	2	3	2	3	10	7	7	19	41	58	75	119	158	210	393	-	F	-
-	-	-	-	-	-	-	-	-	-	-	-	-	-	1	-	1	-	-	-	M	427.0
-	-	-	-	-	-	-	-	-	-	-	-	-	-	-	-	-	-	-	-	F	-
-	-	-	-	-	-	-	-	-	1	-	-	1	1	2	-	2	1	-	-	M	427.1
-	-	-	-	-	-	-	-	-	-	-	-	2	-	1	-	2	-	1	-	F	-
-	-	-	-	-	-	-	-	-	-	-	-	-	-	-	-	-	-	1	-	M	427.2
-	-	-	-	-	-	-	-	-	-	-	-	-	-	-	-	-	-	-	-	F	-
-	-	-	-	-	-	-	-	1	-	-	-	3	3	6	17	15	24	34	-	M	427.3
-	-	-	-	-	-	-	-	-	-	-	-	1	3	10	17	29	42	78	-	F	-
-	-	-	-	-	-	1	-	1	-	1	3	3	6	9	9	7	6	4	-	M	427.4
-	-	-	-	-	-	-	2	1	-	-	2	2	2	2	4	7	1	12	-	F	-
2	2	-	-	1	3	-	4	4	7	16	40	49	81	118	122	119	102	144	1	M	427.5
4	2	1	2	1	3	2	1	6	5	4	16	29	44	55	80	102	145	255	-	F	-
-	-	-	-	-	-	-	-	-	-	-	-	-	-	-	-	1	-	-	-	M	427.6
-	-	-	-	-	-	-	-	-	-	-	-	1	-	-	1	-	2	1	-	F	-

## DEATHS FROM EACH CAUSE FOR PROVINCES BY SEX, AND CANADA BY SEX AND AGE, 1984

INT. LIST LISTE INT	CAUSE OF DEATH CAUSE DU DECES		PROVINCE OF RESIDENCE - PROVINCE DE RESIDENCE												
			CANADA	NFLD. T.-N.	PEI. I.P.E.	N.S. N.-E.	N.B. N.-B.	QUE. QUE.	ONT. ONT.	MAN. MAN.	SASK. SASK.	ALTA. ALTA.	B.-C. C.-B.	YUKON YUKON	NWT. T.-N.-O.
427.8	OTHER AUTRES	M	23	1	-	2	1	12	4	1	-	1	1	-	-
		F	27	-	1	3	-	15	3	1	1	-	3	-	
427.9	UNSPECIFIED SANS PRECISION	M	139	1	1	7	4	52	31	15	3	9	16	-	
		F	106	-	3	2	4	39	32	7	1	6	12	-	
428	HEART FAILURE INSUFFISANCE CARDIAQUE	M	1374	35	11	70	75	467	329	64	85	103	129	2	
		F	1649	45	14	98	77	520	384	91	119	105	191	-	
428.0	CONGESTIVE GLOBALE	M	829	24	8	55	41	97	305	52	60	80	102	1	
		F	1070	30	12	91	49	111	369	69	87	93	155	-	
428.1	LEFT GAUCHE	M	87	4	-	6	1	55	9	-	1	4	7	-	
		F	105	2	-	2	2	77	5	4	5	2	6	-	
428.9	UNSPECIFIED SANS PRECISION	M	458	7	3	9	33	315	15	12	24	19	20	1	
		F	474	13	2	5	26	332	10	18	27	10	30	-	
429	ILL-DEFINED HEART DISEASES CARDIOPATHIES MAL DEFINIES	M	573	6	8	16	19	145	112	38	33	102	93	1	
		F	598	8	8	28	14	161	144	34	25	88	88	-	
429.0	MYOCARDITIS, UNSPECIFIED MYOCARDITE, SANS PRECISION	M	42	-	2	7	1	6	10	2	5	4	5	-	
		F	54	-	2	6	3	10	18	1	5	5	6	-	
429.1	MYOCARDIAL DEGENERATION DEGENERESCENCE DU MYOCARDE	M	28	1	-	1	2	2	11	3	3	2	3	-	
		F	41	-	1	-	-	3	23	-	3	5	6	-	
429.2	CARDIOVASCULAR DISEASE, NOS MALADIE CARDIO-VASCULAIRE, SAI	M	376	4	5	6	3	69	75	28	17	92	76	1	
		F	417	7	7	18	9	108	91	31	15	70	61	-	
429.3	CARDIOMEGALY CARDIOMEGALIE	M	48	1	-	1	2	22	5	3	5	2	7	-	
		F	28	-	-	1	-	9	5	-	2	5	6	-	
429.5	RUPTURE OF CHORDAE TENDINAE RUPTURE DES CORDAGES TENDINEUX	M	-	-	-	-	-	-	-	-	-	-	-	-	
		F	1	-	-	-	-	-	1	-	-	-	-	-	
429.8	OTHER AUTRES	M	-	-	-	-	-	-	-	-	-	-	-	-	
		F	2	-	-	1	1	-	-	-	-	-	-	-	
429.9	UNSPECIFIED SANS PRECISION	M	79	-	1	1	11	46	11	2	3	2	2	-	
		F	55	1	-	2	1	31	6	2	-	3	9	-	
TOTAL	(420-429)	M	4084	87	28	224	199	1309	1033	200	222	335	443	6	
TOTAL	(420-429)	F	3991	102	32	229	171	1297	990	204	216	289	452	1	
	CEREBROVASCULAR DISEASE (430-438) MALADIES VASCULAIRES CEREBRALES (430-438)														
430	SUBARACHNOID HAEMORRHAGE HEMORRAGIE SOUS-ARACHNOIDIENNE	M	292	6	2	13	9	74	93	9	14	23	49	-	
		F	462	3	2	13	13	102	176	25	25	34	68	1	
431	INTRACEREBRAL HAEMORRHAGE HEMORRAGIE CEREBRALE	M	763	15	2	35	13	255	232	34	34	55	88	-	
		F	846	12	5	29	22	264	252	38	42	64	118	-	
432	INTRACRANIAL HAEMORRHAGE OTHER AND NOS HEMORRAGIE INTRACRANIENNE AUTRE ET SAI	M	103	1	-	4	5	30	36	6	2	12	7	-	
		F	93	-	-	1	-	25	45	5	4	7	5	-	
432.0	NONTRAUMATIC EXTRADURAL EXTRADURALE NON TRAUMATIQUE	M	1	-	-	-	-	1	-	-	-	-	-	-	
		F	1	-	-	-	-	-	-	-	-	-	-	1	
432.1	SUBDURAL SOUS-DURALE	M	55	1	-	1	2	20	13	3	1	7	7	-	
		F	25	-	-	-	-	10	8	3	-	1	3	-	
432.9	UNSPECIFIED SANS PRECISION	M	47	-	-	3	3	9	23	3	1	5	-	-	
		F	67	-	-	1	-	15	37	2	4	6	2	-	
433	OCCCLUSION OF PRECEREBRAL ARTERIES OCCCLUSION DES ARTERES PRECEREBRALES	M	108	2	-	3	1	51	27	2	4	7	11	-	
		F	71	-	-	1	2	31	23	-	2	4	8	-	
433.0	BASILAR ARTERY TRONC BASILAIRE	M	30	-	-	-	-	21	2	1	-	1	5	-	
		F	20	-	-	-	1	9	5	-	1	1	3	-	
433.1	CAROTID ARTERY ARTERE CAROTIDE	M	66	1	-	3	1	28	21	1	4	3	4	-	
		F	44	-	-	1	1	21	16	-	-	-	5	-	
433.2	VERTEBRAL ARTERY ARTERE VERTEBRALE	M	7	-	-	-	-	2	2	-	-	1	2	-	
		F	2	-	-	-	-	1	-	-	-	1	-	-	
433.3	MULTIPLE AND BILATERAL MULTIPLES ET BILATERALES	M	3	-	-	-	-	-	1	-	-	2	-	-	
		F	3	-	-	-	-	-	2	-	1	-	-	-	
433.8	OTHER AUTRES	M	2	1	-	-	-	-	1	-	-	-	-	-	
		F	2	-	-	-	-	-	-	-	-	2	-	-	
434	OCCCLUSION OF CEREBRAL ARTERIES OCCCLUSION DES ARTERES CEREBRALES	M	904	18	1	24	20	250	287	39	46	92	126	-	
		F	1115	14	3	33	17	306	366	46	50	97	183	-	
434.0	CEREBRAL THROMBOSIS THROMBOSE CEREBRALE	M	463	5	1	17	14	122	123	22	24	50	85	-	
		F	642	4	3	27	10	177	181	20	20	50	150	-	
434.1	CEREBRAL EMBOLISM EMBOLIE CEREBRALE	M	40	-	-	2	-	15	12	2	4	2	3	-	
		F	45	-	-	1	-	21	14	1	2	3	3	-	
434.9	UNSPECIFIED SANS PRECISION	M	401	13	-	5	6	113	152	15	18	40	38	-	
		F	428	10	-	5	7	108	171	25	28	44	30	-	

## DECES SELON LA CAUSE ET LE SEXE PAR PROVINCE, ET SELON LA CAUSE, LE SEXE ET L'AGE POUR LE CANADA, 1984

AGE (YEARS) - AGE (ANNEES)																			INT. LIST	
00-01	01-04	05-09	10-14	15-19	20-24	25-29	30-34	35-39	40-44	45-49	50-54	55-59	60-64	65-69	70-74	75-79	80-84	85+	NS/ND	LISTE INT.
-	-	-	-	-	-	-	-	-	-	-	1	-	1	1	7	6	2	5	- M	427.8
-	-	-	-	-	-	-	-	-	1	-	1	-	1	1	3	4	3	13	- F	
-	-	-	-	2	3	1	1	4	3	2	6	6	13	6	21	22	16	33	- M	427.9
-	-	-	-	1	-	-	2	-	-	3	2	6	8	6	14	14	17	33	- F	
2	2	-	2	-	1	3	-	6	4	11	25	31	52	108	156	228	282	461	- M	428
2	-	1	-	-	-	1	-	1	2	3	5	15	39	66	120	216	335	843	- F	
1	-	-	1	-	1	1	-	5	1	9	8	15	28	63	103	127	182	284	- M	428.0
-	-	1	-	-	-	-	-	-	1	1	1	9	22	36	71	130	208	590	- F	
-	-	-	-	-	-	1	-	-	-	-	2	3	2	8	7	18	16	30	- M	428.1
-	-	-	-	-	-	-	-	1	1	-	-	-	2	5	9	14	24	49	- F	
1	2	-	1	-	-	1	-	1	3	2	15	13	22	37	46	83	84	147	- M	428.9
2	-	-	-	-	-	1	-	-	-	2	4	6	15	25	40	72	103	204	- F	
-	1	-	-	-	1	4	4	4	4	13	20	28	48	57	85	81	92	131	- M	429
-	-	-	-	-	-	1	1	5	5	3	7	9	23	25	44	87	112	276	- F	
-	1	-	-	-	-	1	-	1	1	1	4	2	3	4	5	2	5	12	- M	429.0
-	-	-	-	-	-	1	-	1	2	-	2	4	7	4	-	3	14	16	- F	
-	-	-	-	-	-	-	-	-	-	-	-	-	-	2	3	5	5	13	- M	429.1
-	-	-	-	-	-	-	-	-	-	-	-	-	-	-	1	9	4	27	- F	
-	-	-	-	-	-	1	1	1	2	4	11	17	31	34	62	55	65	92	- M	429.2
-	-	-	-	-	-	-	-	2	1	1	3	4	14	15	32	61	82	202	- F	
-	-	-	-	-	-	1	3	1	1	2	3	4	4	5	7	7	6	4	- M	429.3
-	-	-	-	-	-	-	1	1	2	2	2	1	-	2	2	3	5	7	- F	
-	-	-	-	-	-	-	-	-	-	-	-	-	-	-	-	-	-	-	- M	429.5
-	-	-	-	-	-	-	-	-	-	-	-	-	-	-	-	-	-	-	- F	
-	-	-	-	-	-	-	-	-	-	-	-	-	-	-	-	-	-	-	- M	429.8
-	-	-	-	-	-	-	-	-	-	-	-	-	-	-	-	-	-	-	- F	
-	-	-	-	-	1	1	-	1	-	6	2	5	10	12	8	12	11	10	- M	429.9
-	-	-	-	-	-	-	-	1	-	-	-	-	2	3	8	11	6	24	- F	
13	10	3	4	12	25	17	16	44	52	92	166	216	339	426	552	612	602	892	1 M	TOTAL
12	7	5	4	5	4	9	11	23	21	21	48	99	172	223	365	555	759	1647	1 F	TOTAL
-	-	1	3	3	7	8	17	26	29	21	23	46	28	35	19	9	10	7	- M	430
-	-	1	2	1	7	16	24	29	27	28	55	54	61	49	42	25	18	23	- F	
1	-	2	1	2	5	2	10	5	23	27	39	66	77	104	130	126	79	64	- M	431
-	-	-	-	2	1	3	7	10	12	18	36	50	60	106	115	128	139	159	- F	
-	-	-	-	-	2	-	4	1	4	1	8	6	11	12	14	15	14	11	- M	432
-	-	1	-	-	1	1	1	1	2	5	4	10	7	10	16	17	9	8	- F	
-	-	-	-	-	-	-	1	-	-	-	-	-	-	-	-	-	-	-	- M	432.0
-	-	-	-	-	-	-	-	-	-	-	-	-	-	-	-	-	-	-	- F	
-	-	-	-	-	2	-	1	-	4	1	2	4	3	5	7	11	9	6	- M	432.1
-	-	-	-	-	-	-	-	1	-	1	1	3	-	2	2	8	4	3	- F	
-	-	-	-	-	-	-	2	1	-	-	6	2	8	7	7	4	5	5	- M	432.9
-	-	1	-	-	1	1	1	-	2	4	3	6	7	8	14	9	5	5	- F	
-	-	-	-	-	-	-	-	1	1	3	5	10	21	16	17	21	9	4	- M	433
-	-	-	-	-	-	-	-	1	1	2	3	2	5	8	15	8	9	17	- F	
-	-	-	-	-	-	-	-	-	1	-	-	2	7	3	5	7	4	1	- M	433.0
-	-	-	-	-	-	-	-	-	-	-	-	1	2	2	4	4	2	4	- F	
-	-	-	-	-	-	-	-	1	-	2	3	8	11	13	11	11	4	2	- M	433.1
-	-	-	-	-	-	-	-	1	-	2	2	1	1	6	10	4	7	10	- F	
-	-	-	-	-	-	-	-	-	1	1	1	-	2	-	-	1	1	-	- M	433.2
-	-	-	-	-	-	-	-	-	-	-	-	-	1	-	-	-	-	-	- F	
-	-	-	-	-	-	-	-	-	-	-	-	-	-	-	1	-	-	-	- M	433.3
-	-	-	-	-	-	-	-	-	-	-	-	-	-	-	-	-	-	3	- F	
-	-	-	-	-	-	-	-	-	-	-	-	-	-	-	-	1	-	1	- M	433.8
-	-	-	-	-	-	-	-	-	-	-	-	-	-	-	-	-	-	-	- F	
1	-	2	-	-	1	-	4	4	9	5	15	39	56	104	131	177	164	192	- M	434
-	-	-	-	-	2	1	1	1	3	6	9	17	31	62	84	218	232	447	1 F	
-	-	-	-	-	-	-	2	-	-	3	6	13	22	37	57	88	104	131	- M	434.0
-	-	-	-	-	-	-	-	-	2	-	2	6	11	27	33	125	141	294	1 F	
-	-	-	-	-	-	-	-	-	-	-	1	2	2	9	6	10	6	4	- M	434.1
-	-	-	-	-	-	-	1	-	-	-	-	1	1	1	7	7	11	16	- F	
1	-	2	-	-	1	-	2	4	9	2	8	24	32	58	68	79	54	57	- M	434.9
-	-	-	-	1	-	2	-	1	1	6	7	10	19	34	44	86	80	137	- F	

## DEATHS FROM EACH CAUSE FOR PROVINCES BY SEX, AND CANADA BY SEX AND AGE, 1984

INT. LIST LISTE INT	CAUSE OF DEATH CAUSE DU DECES		PROVINCE OF RESIDENCE - PROVINCE DE RESIDENCE											B-C. C-B.	YUKON	NWT. T. N-O
			CANADA	NFLD. T.-N.	PEI. I.P.E.	N.S. N.-E.	N.B. N.-B.	QUE. QUE.	ONT. ONT.	MAN. MAN.	SASK. SASK.	ALTA. ALTA.				
435	TRANSIENT CEREBRAL ISCHAEMIA ISCHEMIE CEREBRALE TRANSITOIRE	M	13	-	-	1	-	2	6	1	-	3	-	-	-	-
		F	28	2	-	2	-	8	13	-	1	-	1	-	1	-
436	ACUTE CEREBROVASCULAR DISEASE NOS MALADIE CEREBRO-VASCULAIRE AIGUE SAI	M	3070	84	24	139	113	575	1182	160	180	228	380	1	4	
		F	4144	106	37	170	184	759	1695	212	198	288	493	1	1	
437	OTHER CEREBROVASCULAR DISEASE AUTRE MALADIE CEREBRO-VASCULAIRE	M	552	9	5	13	9	168	208	30	26	38	46	-	-	
		F	776	9	1	13	20	230	359	24	14	45	60	-	1	
437.0	CEREBRAL ATHEROSCLEROSIS ATHEROSCLEROSE CEREBRALE	M	375	2	2	7	5	124	143	19	19	23	31	-	-	
		F	568	4	-	8	6	170	276	20	12	30	42	-	-	
437.1	OTHER GENERALIZED ISCHAEMIC AUTRE ISCHEMIE GENERALISEE	M	33	-	-	1	-	15	10	4	1	1	1	-	-	
		F	37	1	1	-	-	23	7	1	-	-	4	-	-	
437.2	HYPERTENSIVE ENCEPHALOPATHY ENCEPHALOPATHIE HYPERTENSIVE	M	4	-	-	-	-	2	-	-	1	1	-	-	-	
		F	2	-	-	-	-	1	-	-	1	-	-	-	-	
437.3	CEREBRAL ANEURYSM, NONRUPTURED ANEVRISME CEREBRAL, NON ROMPU	M	16	-	-	-	-	5	7	1	1	2	-	-	-	
		F	15	-	-	-	2	2	4	1	1	2	3	-	-	
437.4	CEREBRAL ARTERITIS ARTERITE CEREBRALE	M	1	-	-	-	-	-	-	-	-	1	-	-	-	
		F	1	-	-	-	-	-	-	-	-	-	1	-	-	
437.5	MOYAMOYA DISEASE MALADIE MOYAMOYA	M	-	-	-	-	-	-	-	-	-	-	-	-	-	
		F	1	-	-	-	-	1	-	-	-	-	-	-	-	
437.8	OTHER AUTRES	M	8	1	-	-	-	3	2	-	2	-	-	-	-	
		F	12	-	-	-	2	8	2	-	-	-	-	-	-	
437.9	UNSPECIFIED SANS PRECISION	M	115	6	3	5	4	19	46	6	2	10	14	-	-	
		F	140	4	-	5	10	25	70	2	-	13	10	-	1	
438	LATE EFFECTS OF CEREBROVASCULAR DISEASE SEQUELLES, MALADIES CEREBRO-VASCULAIRES	M	283	7	1	4	-	66	129	4	22	4	45	1	-	
		F	283	5	4	5	1	48	154	2	18	5	41	-	-	
TOTAL	(430-438)	M	6088	142	35	236	170	1471	2200	285	328	462	752	2	5	
TOTAL	(430-438)	F	7818	151	52	267	259	1773	3083	352	354	544	977	3	3	
DISEASES OF ARTERIES, ARTERIOLES AND CAPILLARIES (440-448) MALADIES DES ARTERES, ARTERIOLES ET CAPILLAIRES (440-448)																
440	ATHEROSCLEROSIS ATHEROSCLEROSE	M	1086	11	9	40	26	288	403	53	57	85	114	-	-	
		F	1645	11	12	61	26	420	728	54	57	93	182	1	-	
440.0	OF AORTA DE L'AO RTE	M	10	-	1	-	-	6	2	-	-	-	1	-	-	
		F	12	1	-	-	1	5	2	1	-	-	2	-	-	
440.1	OF RENAL ARTERY DE L'ARTERE RENALE	M	4	-	-	-	-	-	1	-	-	1	2	-	-	
		F	-	-	-	-	-	-	-	-	-	-	-	-	-	
440.2	OF ARTERIES OF THE EXTREMITIES DES ARTERES PERIPHERIQUES	M	78	3	-	2	1	25	19	3	6	10	9	-	-	
		F	86	2	-	1	1	22	31	4	4	4	17	-	-	
440.8	OF OTHER SPECIFIED ARTERIES D'AUTRES ARTERES PRECISEES	M	2	-	-	-	-	1	-	-	-	-	1	-	-	
		F	1	-	-	-	-	-	-	-	-	-	1	-	-	
440.9	GENERALIZED AND UNSPECIFIED GENERALISEE ET SANS PRECISION	M	992	8	8	38	25	256	381	50	51	74	101	-	-	
		F	1546	8	12	60	24	393	695	49	53	89	162	1	-	
441	AORTIC ANEURYSM ANEVRISME DE L'AO RTE	M	1163	38	4	43	38	217	474	63	51	87	147	-	1	
		F	521	10	1	17	15	116	203	29	21	38	71	-	-	
441.0	DISSECTING (ANY PART) DISSEQUANT (TOUTE PARTIE)	M	157	9	-	8	2	30	55	12	7	15	19	-	-	
		F	102	3	-	4	2	20	37	1	5	12	18	-	-	
441.1	THORACIC, RUPTURED THORACIQUE, ROMPU	M	62	4	-	1	3	14	29	3	3	4	1	-	-	
		F	58	1	-	1	1	20	15	6	5	2	7	-	-	
441.2	THORACIC, WITHOUT MENTION OF RUPTURE THORACIQUE, SANS MENTION DE RUPTURE	M	15	-	-	3	2	2	4	-	-	1	2	-	1	
		F	21	1	-	2	-	6	8	-	-	2	2	-	-	
441.3	ABDOMINAL, RUPTURED ABDOMINAL, ROMPU	M	534	12	1	18	10	117	206	29	29	40	72	-	-	
		F	165	3	-	3	4	39	72	10	6	9	19	-	-	
441.4	ABDOMINAL WITHOUT MENTION OF RUPTURE ABDOMINAL, SANS MENTION DE RUPTURE	M	119	4	-	3	2	20	66	4	1	10	9	-	-	
		F	39	-	-	-	2	11	14	2	2	6	2	-	-	
441.5	UNSPECIFIED SITE, RUPTURED PARTIE NON PRECISEE, ROMPU	M	227	9	3	6	16	24	100	13	8	8	40	-	-	
		F	108	1	1	3	5	15	48	7	3	5	20	-	-	
441.6	UNSPECIFIED SITE WITHOUT MENTION OF RUPTURE PARTIE NON PRECISEE, SANS MENTION DE RUPTURE	M	49	-	-	4	3	10	14	2	3	9	4	-	-	
		F	28	1	-	4	1	5	9	3	-	2	3	-	-	
442	OTHER ANEURYSM AUTRES ANEVRI SMES	M	32	-	-	1	3	4	12	2	3	4	3	-	-	
		F	17	-	-	-	2	4	6	1	-	3	1	-	-	
442.1	OF RENAL ARTERY DES ARTERES RENALES	M	-	-	-	-	-	-	-	-	-	-	-	-	-	
		F	1	-	-	-	-	-	1	-	-	-	-	-	-	
442.2	OF ILIAC ARTERY DES ARTERES ILIAQUES	M	13	-	-	-	2	1	4	-	2	2	2	-	-	
		F	1	-	-	-	-	-	-	-	-	-	1	-	-	



## DECES SELON LA CAUSE ET LE SEXE PAR PROVINCE, ET SELON LA CAUSE, LE SEXE ET L'AGE POUR LE CANADA, 1984

AGE (YEARS) - AGE (ANNEES)																		INT. LIST			
00-01	01-04	05-09	10-14	15-19	20-24	25-29	30-34	35-39	40-44	45-49	50-54	55-59	60-64	65-69	70-74	75-79	80-84	85+	NS/ND	LISTE INT.	
-	-	-	-	-	-	-	-	-	-	-	-	1	-	-	1	2	4	5	-	M	435
-	-	-	-	-	-	-	-	-	-	-	-	-	-	3	2	3	7	13	-	F	-
-	-	-	-	-	-	-	2	1	11	8	35	70	140	284	473	597	670	779	-	M	436
-	-	-	-	1	-	-	1	-	6	11	17	47	85	180	367	675	943	1810	1	F	-
1	-	1	-	-	-	-	1	1	2	3	3	13	18	26	67	93	148	175	-	M	437
-	-	1	-	-	1	1	-	-	1	1	-	3	6	16	43	104	176	423	-	F	-
-	-	-	-	-	-	-	-	-	-	-	1	5	10	14	42	62	104	137	-	M	437.0
-	-	-	-	-	-	-	-	-	-	-	-	-	3	6	24	74	125	336	-	F	-
-	-	-	-	-	-	-	-	-	-	-	-	-	1	3	5	6	7	11	-	M	437.1
-	-	1	-	-	-	-	-	-	-	-	-	-	2	1	2	4	8	19	-	F	-
-	-	-	-	-	-	-	-	-	-	-	-	-	1	1	2	-	-	-	-	M	437.2
-	-	-	-	-	-	-	-	-	-	-	-	-	-	1	-	1	-	-	-	F	-
-	-	-	-	-	-	-	-	1	2	3	2	2	2	1	2	-	1	-	-	M	437.3
-	-	-	-	-	-	1	-	-	1	-	-	3	-	2	4	3	-	1	-	F	-
1	-	-	-	-	-	-	-	-	-	-	-	-	-	-	-	-	-	-	-	M	437.4
-	-	-	-	-	-	-	-	-	-	-	-	-	-	-	-	-	-	-	-	F	-
-	-	-	-	-	-	-	-	-	-	-	-	-	-	-	-	-	1	-	-	M	437.5
-	-	-	-	-	-	-	-	-	-	-	-	-	-	-	-	-	-	-	-	F	-
-	-	-	-	-	-	1	-	-	-	-	-	-	1	1	-	4	-	1	-	M	437.8
-	-	-	-	-	1	-	-	-	-	1	-	-	1	2	2	1	1	3	-	F	-
-	-	1	-	-	-	-	-	-	-	-	-	-	5	3	5	18	21	36	-	M	437.9
-	-	-	-	-	-	-	-	-	-	-	-	-	-	4	10	21	41	26	-	F	-
-	-	-	-	-	-	-	-	-	1	2	2	6	13	30	43	60	52	74	-	M	438
-	-	-	-	-	-	-	-	-	1	-	1	3	5	10	27	47	64	125	-	F	-
3	-	6	4	5	14	11	38	39	80	70	130	257	364	611	895	1100	1150	1311	-	M	TOTAL
-	-	3	2	5	10	23	34	42	53	71	125	186	260	444	711	1225	1597	3025	2	F	TOTAL
-	-	-	-	-	-	-	-	2	-	1	11	18	36	65	97	156	254	446	-	M	440
-	-	-	-	-	-	-	-	-	-	2	4	3	15	30	73	155	278	1085	-	F	-
-	-	-	-	-	-	-	-	-	-	-	-	1	-	3	-	3	2	1	-	M	440.0
-	-	-	-	-	-	-	-	-	-	-	1	-	-	1	2	3	3	2	-	F	-
-	-	-	-	-	-	-	-	-	-	-	-	-	-	-	1	1	2	-	-	M	440.1
-	-	-	-	-	-	-	-	-	-	-	-	-	-	-	-	-	-	-	-	F	-
-	-	-	-	-	-	-	-	-	-	-	1	3	1	6	10	9	18	30	-	M	440.2
-	-	-	-	-	-	-	-	-	-	-	-	-	-	2	6	10	22	46	-	F	-
-	-	-	-	-	-	-	-	-	-	-	-	-	-	-	1	1	-	-	-	M	440.8
-	-	-	-	-	-	-	-	-	-	-	-	-	-	-	-	1	-	-	-	F	-
-	-	-	-	-	-	-	-	2	-	1	10	14	35	56	85	142	232	415	-	M	440.9
-	-	-	-	-	-	-	-	-	2	2	3	3	15	27	65	141	253	1037	-	F	-
-	-	-	-	1	1	3	3	3	3	9	27	41	126	190	244	231	172	109	-	M	441
-	-	-	-	-	3	2	1	1	1	6	8	15	22	54	86	91	93	139	-	F	-
-	-	-	-	1	1	1	3	3	1	5	11	16	21	23	26	21	12	12	-	M	441.0
-	-	-	-	-	2	-	-	-	3	4	6	11	14	14	21	17	10	14	-	F	-
-	-	-	-	-	-	-	-	1	1	-	2	4	6	15	18	9	3	4	-	M	441.1
-	-	-	-	-	-	-	-	1	1	1	1	1	3	7	10	15	10	7	-	F	-
-	-	-	-	-	-	-	-	-	-	-	-	1	4	2	4	-	3	1	-	M	441.2
-	-	-	-	-	-	-	-	-	1	-	1	-	-	1	5	3	3	7	-	F	-
-	-	-	-	-	-	-	-	-	2	7	13	51	91	117	109	88	56	-	M	441.3	
-	-	-	-	-	-	-	-	-	-	2	3	4	15	27	32	33	49	-	F	-	
-	-	-	-	-	-	-	-	-	-	-	4	16	11	27	29	19	13	-	M	441.4	
-	-	-	-	-	-	-	-	-	1	1	-	6	6	3	4	9	15	-	F	-	
-	-	-	-	-	-	2	-	-	1	2	5	2	27	42	43	50	36	17	-	M	441.5
-	-	-	-	-	-	-	1	-	-	-	-	3	3	8	16	17	23	37	-	F	-
-	-	-	-	-	-	-	-	-	-	2	1	1	1	6	9	13	11	6	-	M	441.6
-	-	-	-	-	-	1	-	-	-	1	-	-	1	3	4	3	5	10	-	F	-
-	-	-	-	-	-	-	-	-	-	1	1	2	-	1	7	8	2	10	-	M	442
-	-	-	-	-	-	-	-	-	-	1	-	3	-	3	3	3	2	2	-	F	-
-	-	-	-	-	-	-	-	-	-	-	-	-	-	-	-	-	-	-	-	M	442.1
-	-	-	-	-	-	-	-	-	-	-	-	-	-	-	1	-	-	-	-	F	-
-	-	-	-	-	-	-	-	-	-	-	-	-	-	-	2	3	2	6	-	M	442.2
-	-	-	-	-	-	-	-	-	-	-	-	-	-	-	-	-	-	1	-	F	-

## DEATHS FROM EACH CAUSE FOR PROVINCES BY SEX, AND CANADA BY SEX AND AGE, 1984

INT. LIST LISTE INT	CAUSE OF DEATH CAUSE DU DECES		PROVINCE OF RESIDENCE - PROVINCE DE RESIDENCE												
			CANADA	NFLD. T.-N.	PEI. I.P.E.	N.S. N.-E.	N.B. N.-B.	QUE. QUE.	ONT. ONT.	MAN. MAN.	SASK. SASK.	ALTA. ALTA.	B-C. C-B.	YUKON YUKON	NWT. T.N-O
442.3	OF ARTERY OF LOWER EXTREMITY DES ARTERES DES MEMBRES INFERIEURS	M F	7 3	- -	- -	- -	- -	2 1	4 1	- -	- -	1 1	- -	- -	- -
442.8	OF OTHER SPECIFIED ARTERY D'AUTRES ARTERES PRECISEES	M F	5 4	- -	- -	- -	1 1	- -	3 2	1 1	- -	- -	1 -	- -	- -
442.9	OF UNSPECIFIED SITE DE SIEGE NON PRECISE	M F	7 8	- -	- -	1 1	1 1	1 3	1 2	1 -	1 -	1 2	- -	- -	- -
443	OTHER PERIPHERAL VASCULAR DISEASE AUTRE MALADIE VASCULAIRE PERIPHERIQUE	M F	197 131	7 4	3 -	10 17	8 8	12 11	106 67	11 3	7 4	20 4	13 13	- -	- -
443.0	RAYNAUD'S SYNDROME SYNDROME DE RAYNAUD	M F	1 -	- -	- -	- -	- -	1 -	- -	- -	- -	- -	- -	- -	- -
443.1	THROMBOANGIITIS OBLITERANS THROMBOANGEITE OBLITERANTE	M F	1 -	- -	- -	- -	- -	- -	1 -	- -	- -	- -	- -	- -	- -
443.9	UNSPECIFIED SANS PRECISION	M F	195 131	7 4	3 -	10 17	8 8	11 11	105 67	11 3	7 4	20 4	13 13	- -	- -
444	ARTERIAL EMBOLISM AND THROMBOSIS EMBOLIE ET THROMBOSE ARTERIELLES	M F	82 106	3 1	- -	4 6	3 3	24 23	22 31	4 6	4 7	6 12	11 17	- -	1 -
444.0	OF ABDOMINAL AORTA DE L'ARTE ABDOMINALE	M F	7 12	- -	- -	1 -	- -	4 2	1 6	1 2	- 1	1 -	- -	- -	- -
444.1	OF OTHER AORTA D'UNE AUTRE PARTIE DE L'ARTE	M F	16 13	- 1	- -	1 -	1 -	3 3	5 2	- -	1 2	1 2	4 3	- -	- -
444.2	OF ARTERIES OF THE EXTREMITIES D'ARTERES PERIPHERIQUES	M F	38 57	2 -	- -	1 3	1 1	8 14	12 17	2 2	2 2	2 5	7 13	- -	1 -
444.8	OF OTHER SPECIFIED ARTERY D'AUTRES ARTERES PRECISEES	M F	10 7	1 -	- -	- -	1 -	5 -	2 2	- 1	- 1	1 2	- 1	- -	- -
444.9	OF UNSPECIFIED ARTERY D'ARTERES NON PRECISEES	M F	11 17	- -	- -	2 2	- 2	4 4	2 4	1 1	1 1	1 3	- -	- -	- -
446	POLYARTERITIS NODOSA, ALLIED CONDITIONS PERIARTERITE NOUEUSE, MALADIES ASSOCIEES	M F	16 36	- 1	1 2	2 1	1 1	4 7	7 17	- 2	1 -	- 2	- 4	- -	- -
446.0	POLYARTERITIS NODOSA PERIARTERITE NOUEUSE	M F	3 9	- 1	- -	- 1	- -	1 -	2 7	- -	- -	- -	- -	- -	- -
446.2	HYPERSENSITIVITY ANGIITIS ANGEITE ALLERGIQUE	M F	5 2	- -	1 -	1 -	1 -	- 1	2 1	- -	- -	- -	- -	- -	- -
446.3	LETHAL MIDLINE GRANULOMA GRANULOME MALIN DE LA FACE	M F	1 -	- -	- -	- -	- -	- -	- -	- -	1 -	- -	- -	- -	- -
446.4	WEGENER'S GRANULOMATOSIS GRANULOMATOSE DE WEGENER	M F	2 7	- -	- -	- -	- -	1 1	1 3	- 1	- -	- -	2 -	- -	- -
446.5	GIANT CELL ARTERITIS ARTERITE A CELLULES GEANTES	M F	1 7	- -	- -	1 -	- -	- 1	1 3	- -	- -	- -	2 -	- -	- -
446.6	THROMBOTIC MICROANGIOPATHY PURPURA THROMBOCYTOPENIQUE	M F	3 11	- -	- -	1 -	- 1	1 4	1 3	- 1	- -	- 2	- -	- -	- -
446.7	TAKAYASU DISEASE MALADIE DE TAKAYASHU	M F	1 -	- -	- -	- -	- -	1 -	- -	- -	- -	- -	- -	- -	- -
447	OTHER DISORDERS OF ARTERIES AND ARTERIOLES AUTRES ATTEINTES, ARTERES ET ARTERIOLES	M F	48 46	2 -	- -	1 1	1 3	13 17	20 17	- -	1 2	4 4	6 2	- -	- -
447.1	STRICTURE OF ARTERY STENOSE D'UNE ARTERE	M F	12 6	- -	- -	- -	- -	8 4	2 2	- -	1 -	1 -	- -	- -	- -
447.2	RUPTURE OF ARTERY RUPTURE D'UNE ARTERE	M F	21 6	1 -	- -	1 -	- -	3 2	9 3	- -	- -	2 1	5 -	- -	- -
447.6	ARTERITIS, UNSPECIFIED ARTERITE, SANS PRECISION	M F	9 25	- -	- -	- 1	- 3	2 8	5 6	- -	- 2	1 3	1 2	- -	- -
447.8	OTHER AUTRES	M F	2 3	- -	- -	- -	- -	- 1	2 2	- -	- -	- -	- -	- -	- -
447.5	UNSPECIFIED SANS PRECISION	M F	4 6	1 -	- -	- -	1 -	- 2	2 4	- -	- -	- -	- -	- -	- -
448	DISEASES OF CAPILLARIES MALADIES DES CAPILLAIRES	M F	1 3	- -	- -	- 1	- 1	- 1	- -	- -	1 -	- -	- -	- -	- -
448.0	HEREDITARY HAEMORRHAGIC TELANGIECTASIA TELANGIECTASIE HEMORRAGIQUE FAMILIALE	M F	1 1	- -	- -	- -	- -	- 1	- -	- -	1 -	- -	- -	- -	- -
448.9	OTHER AND UNSPECIFIED AUTRES ET SANS PRECISION	M F	- 2	- -	- -	1 -	1 -	- -	- -	- -	- -	- -	- -	- -	- -
TOTAL	(440-448)	M F	2625 2505	61 27	17 13	101 105	80 59	562 599	1044 1069	133 95	125 91	206 156	294 290	- 1	2 -

## DECES SELON LA CAUSE ET LE SEXE PAR PROVINCE, ET SELON LA CAUSE, LE SEXE ET L'AGE POUR LE CANADA, 1984

AGE (YEARS) - AGE (ANNEES)														INT. LIST						
00-01	01-04	05-09	10-14	15-19	20-24	25-29	30-34	35-39	40-44	45-49	50-54	55-59	60-64	65-69	70-74	75-79	80-84	85+	NS/ND	LISTE INT.
-	-	-	-	-	-	-	-	-	-	-	-	-	-	1	2	3	-	1	-	M 442.3
-	-	-	-	-	-	-	-	-	-	-	-	-	-	1	-	-	1	1	-	F 442.3
-	-	-	-	-	-	-	-	-	1	-	1	-	-	1	-	-	-	2	-	M 442.8
-	-	-	-	-	-	-	-	-	1	-	1	-	-	2	-	-	-	-	-	F 442.8
-	-	-	-	-	-	-	-	-	-	-	1	1	-	2	2	2	-	1	-	M 442.9
-	-	-	-	-	-	-	-	-	-	-	2	-	-	2	-	3	1	-	-	F 442.9
-	-	-	-	-	-	-	1	-	1	1	5	6	9	24	39	26	36	50	-	M 443
-	-	-	-	-	-	-	-	-	-	-	1	4	10	11	17	18	18	50	-	F 443
-	-	-	-	-	-	-	-	-	-	-	-	-	-	1	-	-	-	-	-	M 443.0
-	-	-	-	-	-	-	-	-	-	-	-	-	-	-	-	-	-	-	-	F 443.0
-	-	-	-	-	-	-	-	-	-	-	-	-	-	-	1	-	-	-	-	M 443.1
-	-	-	-	-	-	-	-	-	-	-	-	-	-	-	-	-	-	-	-	F 443.1
-	-	-	-	-	-	-	1	-	1	1	5	6	8	24	38	26	36	50	-	M 443.9
-	-	-	-	-	-	-	-	1	-	1	4	10	11	17	18	18	18	50	-	F 443.9
-	-	-	-	-	1	-	-	-	3	2	1	11	12	15	11	14	12	-	M 444	
-	-	-	-	-	-	-	1	-	-	1	2	6	8	14	13	17	44	-	F 444	
-	-	-	-	-	-	-	-	-	-	-	-	3	1	3	-	-	-	-	M 444.0	
-	-	-	-	-	-	-	-	-	-	-	1	4	-	2	3	-	2	-	F 444.0	
-	-	-	-	-	1	-	-	-	1	-	1	1	4	2	3	3	-	-	M 444.1	
-	-	-	-	-	-	-	-	-	-	1	1	-	2	1	2	3	3	-	F 444.1	
-	-	-	-	-	-	-	-	-	1	-	-	-	4	5	7	2	10	9	M 444.2	
-	-	-	-	-	-	-	1	-	-	-	-	4	4	7	5	9	31	-	F 444.2	
-	-	-	-	-	-	-	-	-	1	-	-	-	1	2	-	4	1	1	M 444.8	
-	-	-	-	-	-	-	-	-	-	-	-	-	1	-	-	-	3	3	F 444.8	
-	-	-	-	-	-	-	-	-	-	-	2	-	2	-	3	2	-	2	M 444.9	
-	-	-	-	-	-	-	-	-	-	-	-	-	1	2	4	3	2	5	F 444.9	
1	-	-	-	-	4	-	1	1	-	1	-	1	-	2	3	1	1	1	M 446	
-	-	-	-	-	1	2	-	5	3	-	3	1	3	4	6	3	2	2	F 446	
1	-	-	-	-	-	-	-	-	-	-	-	-	-	1	1	-	1	-	M 446.0	
-	-	-	-	-	-	-	-	-	-	-	1	-	1	1	2	1	1	1	F 446.0	
-	-	-	-	-	2	-	-	-	1	-	-	-	-	1	1	-	-	-	M 446.2	
-	-	-	-	-	-	1	-	-	-	-	-	-	-	1	-	-	-	-	F 446.2	
-	-	-	-	-	-	-	1	-	-	-	-	-	-	-	-	-	-	-	M 446.3	
-	-	-	-	-	-	-	-	-	-	-	-	-	-	-	-	-	-	-	F 446.3	
-	-	-	-	-	-	-	-	-	-	-	1	-	-	-	-	1	-	-	M 446.4	
-	-	-	-	-	-	-	1	2	-	1	-	-	1	2	-	-	-	-	F 446.4	
-	-	-	-	-	-	-	-	-	-	-	-	-	-	1	-	-	-	-	M 446.5	
-	-	-	-	-	-	-	-	-	-	-	-	-	1	1	1	2	1	1	F 446.5	
-	-	-	-	-	2	-	-	1	-	-	-	-	-	-	-	-	-	-	M 446.6	
-	-	-	-	-	1	1	-	4	1	-	1	1	1	-	1	-	-	-	F 446.6	
-	-	-	-	-	-	-	-	-	-	-	-	-	-	-	-	-	-	-	M 446.7	
-	-	-	-	-	-	-	-	-	-	-	-	-	-	-	-	-	-	-	F 446.7	
-	-	-	-	-	2	-	1	-	1	-	2	3	9	10	5	10	2	5	M 447	
-	-	-	-	2	-	1	2	1	-	2	-	2	14	3	4	4	7	4	F 447	
-	-	-	-	-	-	-	-	-	-	-	-	-	1	2	1	2	1	5	M 447.1	
-	-	-	-	-	-	-	-	-	-	-	-	-	1	-	1	1	1	2	F 447.1	
-	-	-	-	-	-	-	1	-	-	-	-	2	6	4	3	4	1	-	M 447.2	
-	-	-	-	-	-	-	-	-	-	-	-	-	4	-	2	-	-	-	F 447.2	
-	-	-	-	-	-	-	-	1	-	1	-	-	2	1	4	-	-	-	M 447.6	
-	-	-	-	1	-	1	2	1	-	2	-	1	6	2	1	2	4	2	F 447.6	
-	-	-	-	-	-	-	-	-	-	-	1	-	1	-	-	-	-	-	M 447.8	
-	-	-	-	1	-	-	-	-	-	-	-	1	-	-	-	-	1	-	F 447.8	
-	-	-	-	-	-	-	-	-	-	-	-	1	1	2	-	-	-	-	M 447.9	
-	-	-	-	-	-	-	-	-	-	-	-	-	3	1	-	1	1	-	F 447.9	
-	-	-	-	-	-	-	-	-	-	-	-	-	-	-	-	1	-	-	M 448	
-	-	-	-	-	-	-	-	-	-	-	-	-	-	-	-	2	1	-	F 448	
-	-	-	-	-	-	-	-	-	-	-	-	-	-	-	-	1	-	-	M 448.0	
-	-	-	-	-	-	-	-	-	-	-	-	-	-	-	-	1	-	-	F 448.0	
-	-	-	-	-	-	-	-	-	-	-	-	-	-	-	-	-	-	-	M 448.9	
-	-	-	-	-	-	-	-	-	-	-	-	-	-	-	-	1	1	-	F 448.9	
1	-	-	-	1	6	3	5	6	5	16	48	72	191	304	410	444	481	633	M TOTAL	
-	-	-	-	2	1	6	5	8	4	12	17	30	70	113	203	289	418	1326	F TOTAL	









## DEATHS FROM EACH CAUSE FOR PROVINCES BY SEX, AND CANADA BY SEX AND AGE, 1984

INT. LIST LISTE INT	CAUSE OF DEATH CAUSE DU DECES		PROVINCE OF RESIDENCE - PROVINCE DE RESIDENCE												
			CANADA	NFLD. T.-N.	PEI. IPE.	N.S. N.-E.	N.B. N.-B.	QUE. QUE.	ONT. ONT.	MAN. MAN.	SASK. SASK.	ALTA. ALTA.	B-C. C-B.	YUKON YUKON	NWT. T.-N-O
TOTAL TOTAL	(470-478) (470-478)	M F	13 7	- -	- -	- -	- -	2 3	4 1	- 1	1 1	4 -	2 1	- -	- -
	PNEUMONIA AND INFLUENZA (480-487) PNEUMONIE ET GRIPPE (480-487)														
480	VIRAL PNEUMONIA PNEUMONIE A VIRUS	M F	26 21	1 1	- -	1 -	- 1	3 2	6 7	3 2	3 1	3 2	5 5	- -	1 -
480.0	DUE TO ADENOVIRUS A ADENOVIRUS	M F	- 1	- -	- -	- -	- -	- -	- -	- -	- -	- -	- 1	- -	- -
480.9	UNSPECIFIED SANS PRECISION	M F	26 20	1 1	- -	1 -	- 1	3 2	6 7	3 2	3 1	3 2	5 4	- -	1 -
481	PNEUMOCOCCAL PNEUMONIA PNEUMONIE A PNEUMOCOQUES	M F	122 79	2 -	- -	1 6	2 1	16 11	46 32	9 6	7 5	14 4	25 14	- -	- -
482	OTHER BACTERIAL PNEUMONIA AUTRES PNEUMONIES BACTERIENNES	M F	43 25	1 -	- -	1 1	1 1	10 5	17 9	1 2	- -	3 2	3 5	- -	- -
482.0	DUE TO KLEBSIELLA PNEUMONIAE A KLEBSIELLA PNEUMONIAE	M F	8 3	- -	- -	1 -	- -	3 -	3 2	- 1	- -	- -	1 -	- -	- -
482.1	DUE TO PSEUDOMONAS A PSEUDOMONAS	M F	5 5	- -	- -	- -	1 1	1 1	3 -	- 1	- -	- -	- 2	- -	- -
482.2	DUE TO HAEMOPHILUS INFLUENZAE A HAEMOPHILUS INFLUENZAE	M F	2 -	- -	- -	- -	- -	1 -	1 -	- -	- -	- -	- -	- -	- -
482.3	DUE TO STREPTOCOCCUS A STREPTOCOQUES	M F	4 2	- -	- -	- -	- -	1 -	1 1	- -	- -	1 -	1 1	- -	- -
482.4	DUE TO STAPHYLOCOCCUS A STAPHYLOCOQUES	M F	9 5	1 -	- -	- -	- -	1 -	3 3	1 -	- -	- 1	3 1	- -	- -
482.8	DUE TO OTHER SPECIFIED BACTERIA DUE A AUTRE BACTERIE PRECISEE	M F	7 3	- -	- -	- 1	- -	1 -	4 1	- -	- -	- -	2 1	- -	- -
482.9	UNSPECIFIED SANS PRECISION	M F	8 7	- -	- -	- -	- -	2 4	2 2	- -	- -	2 1	2 -	- -	- -
483	PNEUMONIA DUE TO OTHER SPECIFIED ORGANISM PNEUMONIE DUE A AUTRES MICRO-ORGANISMES PRECISES	M F	2 2	- -	- -	- -	- -	- -	2 2	- -	- -	- -	- -	- -	- -
485	BRONCHOPNEUMONIA, ORGANISM UNSPECIFIED BRONCHOPNEUMONIE MICRO-ORGANISME NON	M F	1031 968	17 10	- 1	26 24	31 15	237 163	326 398	73 48	94 66	76 86	148 156	2 -	1 1
486	PNEUMONIA, ORGANISM UNSPECIFIED PNEUMONIE, MICRO-ORGANISME NON PRECISE	M F	1549 1431	37 42	15 3	100 82	43 36	283 227	547 551	95 104	112 89	115 100	198 195	2 1	2 1
487	INFLUENZA GRIPPE	M F	91 98	6 3	1 1	11 10	2 2	12 20	16 24	5 4	9 13	9 5	20 16	- -	- -
487.0	WITH PNEUMONIA AVEC PNEUMONIE	M F	47 46	6 3	1 -	5 5	- -	4 9	7 13	2 1	6 6	4 1	12 8	- -	- -
487.1	WITH OTHER RESPIRATORY MANIFESTATION AVEC AUTRE MANIFESTATION RESPIRATOIRE	M F	42 49	- -	- 1	6 4	2 1	8 11	7 10	3 3	3 7	5 4	8 8	- -	- -
487.8	WITH OTHER MANIFESTATIONS AVEC D'AUTRES MANIFESTATIONS	M F	2 3	- -	- -	- 1	- 1	- -	2 1	- -	- -	- -	- -	- -	- -
TOTAL TOTAL	(480-487) (480-487)	M F	2864 2624	64 56	16 5	140 123	79 56	561 428	960 1023	186 166	225 174	220 199	405 391	4 1	4 2
	CHRONIC OBSTRUCTIVE PULMONARY DISEASE AND ALLIED CONDITIONS (490-496) PULMONAIRES OBSTRUCTIVES CHRONIQUES ET AFFECTIONS CONNEXES (490-496)														
490	BRONCHITIS NOS BRONCHITE SAI	M F	66 58	- -	1 -	2 -	4 3	40 39	5 4	1 2	6 3	4 3	3 4	- -	- -
491	CHRONIC BRONCHITIS BRONCHITE CHRONIQUE	M F	380 141	4 -	2 1	14 6	20 1	113 37	85 39	11 9	22 2	28 10	80 36	1 -	- -
491.0	SIMPLE SIMPLE	M F	3 1	- -	- -	- -	1 -	1 -	- -	- -	- -	- -	1 1	- -	- -
491.1	MUCOPURULENT MUCOPURULENTE	M F	11 5	- -	- -	- -	- -	7 2	3 2	- -	- -	- -	1 1	- -	- -
491.2	OBSTRUCTIVE OBSTRUCTIVE	M F	234 77	1 -	2 -	10 2	14 1	52 14	60 23	9 4	18 -	14 7	53 26	1 -	- -
491.8	OTHER AUTRES	M F	2 1	- -	- -	- -	- -	- -	- -	1 1	- -	- -	1 -	- -	- -
491.9	UNSPECIFIED SANS PRECISION	M F	130 57	3 -	- 1	4 4	5 -	53 21	22 14	1 4	4 2	14 3	24 8	- -	- -
492	EMPHYSEMA EMPHYSEME	M F	829 248	5 2	1 -	31 12	28 12	271 77	240 83	25 7	36 7	73 17	118 31	- -	1 -



## DECES SELON LA CAUSE ET LE SEXE PAR PROVINCE, ET SELON LA CAUSE, LE SEXE ET L'AGE POUR LE CANADA, 1984

AGE (YEARS) - AGE (ANNEES)																		INT. LIST			
00-01	01-04	05-09	10-14	15-19	20-24	25-29	30-34	35-39	40-44	45-49	50-54	55-59	60-64	65-69	70-74	75-79	80-84	85+	NS/ND	LISTE INT.	
1	1	-	-	-	1	-	-	-	-	1	-	-	1	1	2	2	1	2	-	M	TOTAL
1	-	-	-	-	-	-	-	-	-	1	1	-	-	-	-	1	-	3	-	F	TOTAL
8	-	-	-	-	-	-	-	-	-	-	1	-	1	1	2	5	2	5	1	M	480
5	-	-	-	-	-	-	-	-	-	-	2	2	2	1	3	1	1	4	-	F	480.0
-	-	-	-	-	-	-	-	-	-	-	-	-	-	-	-	-	-	-	-	M	480.9
8	-	-	-	-	-	-	-	-	-	-	1	-	1	1	2	5	2	5	1	M	480.9
4	-	-	-	-	-	-	-	-	-	-	2	2	2	1	3	1	1	4	-	F	481
1	-	-	-	-	-	-	1	3	1	3	6	7	7	9	15	19	19	31	-	M	481
1	-	-	-	-	-	-	-	-	2	1	2	-	4	5	11	11	11	31	-	F	482
2	-	-	1	-	-	-	2	2	1	2	3	1	3	4	2	6	8	6	-	M	482
-	-	-	-	-	-	-	1	1	-	1	1	2	-	2	1	5	4	7	-	F	482.0
-	-	-	-	-	-	-	-	-	1	-	1	-	-	-	-	1	2	1	-	M	482.0
-	-	-	-	-	-	-	-	-	-	1	-	-	2	-	-	-	1	2	-	F	482.1
-	-	-	-	-	-	-	-	-	1	-	1	-	1	-	-	-	-	2	-	M	482.1
-	-	-	-	-	-	-	-	-	-	-	-	-	-	-	-	1	1	-	-	F	482.2
1	-	-	1	-	-	-	-	-	1	-	-	-	-	-	1	-	-	-	-	M	482.3
-	-	-	-	-	-	-	-	-	-	-	-	-	-	-	-	1	1	-	-	F	482.3
-	-	-	-	-	-	-	-	-	-	1	1	-	-	2	-	2	2	1	-	M	482.4
-	-	-	-	-	-	-	1	-	-	-	-	1	-	-	-	1	-	2	-	F	482.4
1	-	-	-	-	-	-	2	-	-	-	-	1	-	-	1	2	-	-	-	M	482.8
-	-	-	-	-	-	-	-	-	-	1	-	-	-	1	1	-	-	-	-	F	482.8
-	-	-	-	-	-	-	-	1	-	1	-	-	-	-	-	-	2	4	-	M	482.9
-	-	-	-	-	-	-	-	-	-	-	-	-	-	1	-	3	2	1	-	F	482.9
-	-	-	-	-	-	-	-	-	-	-	-	-	-	1	-	1	-	-	-	M	483
-	-	-	-	-	-	-	-	-	-	-	-	-	-	-	-	-	1	1	-	F	483
10	2	-	1	2	1	2	3	2	10	8	17	30	55	78	100	135	207	368	-	M	485
6	4	2	1	1	-	2	4	6	4	3	6	12	25	41	59	106	149	537	-	F	485
12	11	1	-	3	3	5	3	7	7	12	20	38	67	102	172	247	282	556	1	M	486
2	1	3	1	2	2	2	3	5	9	5	9	9	43	48	103	168	236	780	-	F	486
1	-	-	-	-	-	-	-	1	-	-	2	1	-	2	4	11	10	45	-	M	487
-	2	-	-	-	-	-	-	-	-	1	1	-	1	3	5	11	11	63	-	F	487
-	-	-	-	-	-	-	-	-	-	2	1	-	-	1	6	7	8	22	-	M	487.0
-	-	-	-	-	-	-	-	-	-	-	1	-	-	1	2	4	4	34	-	F	487.0
1	-	-	-	-	-	-	-	1	-	-	-	-	2	2	5	2	6	23	-	M	487.1
-	2	-	-	-	-	-	-	-	-	1	-	-	1	2	3	7	7	26	-	F	487.1
-	-	-	-	-	-	-	-	-	-	-	-	-	-	1	-	1	-	-	-	M	487.8
-	-	-	-	-	-	-	-	-	-	-	-	-	-	-	-	-	-	3	-	F	487.8
34	13	1	2	5	4	7	9	15	19	27	48	76	135	199	302	423	532	1011	2	M	TOTAL
14	7	5	2	3	2	4	8	12	15	11	21	25	75	100	182	302	413	1423	-	F	TOTAL
1	-	-	-	1	-	-	1	-	-	1	1	2	4	9	7	9	12	18	-	M	490
-	-	-	-	-	-	-	-	-	-	-	2	1	-	4	4	8	10	29	-	F	490
-	-	1	-	1	-	-	2	-	-	3	7	8	42	38	72	58	69	79	-	M	491
-	-	-	-	-	-	1	-	-	1	-	3	6	17	14	18	22	22	37	-	F	491
-	-	-	-	-	-	-	-	-	-	-	-	-	1	1	-	1	-	-	-	M	491.0
-	-	-	-	-	-	-	-	-	-	-	-	-	1	-	-	-	-	-	-	F	491.0
-	-	1	-	-	-	-	-	-	-	-	-	1	1	1	1	2	2	3	-	M	491.1
-	-	-	-	-	-	-	-	-	-	-	1	1	2	-	-	-	-	1	-	F	491.1
-	-	-	-	-	-	-	2	-	-	2	3	5	29	33	50	28	45	37	-	M	491.2
-	-	-	-	-	-	1	-	-	1	-	1	4	8	10	14	14	8	16	-	F	491.2
-	-	-	-	-	-	-	-	-	-	-	-	-	-	-	-	2	-	-	-	M	491.8
-	-	-	-	-	-	-	-	-	-	-	-	-	-	1	-	-	-	-	-	F	491.8
-	-	-	-	1	-	-	-	-	-	1	4	3	11	3	21	25	22	39	-	M	491.9
-	-	-	-	-	-	-	-	-	-	-	1	1	6	3	4	8	14	20	-	F	491.9
-	-	-	-	-	-	-	-	-	-	6	11	25	71	137	169	173	145	90	2	M	492
-	-	-	-	-	-	-	-	2	5	4	15	25	71	137	169	173	145	24	-	F	492

## DEATHS FROM EACH CAUSE FOR PROVINCES BY SEX, AND CANADA BY SEX AND AGE, 1984

INT. LIST LISTE INT	CAUSE OF DEATH CAUSE DU DECES		PROVINCE OF RESIDENCE - PROVINCE DE RESIDENCE												
			CANADA	NFLD. T-N.	PEI. IPE.	N. S. N-E.	N. B. N-B.	QUE. QUE.	ONT. ONT.	MAN. MAN.	SASK. SASK.	ALTA. ALTA.	B-C. C-B.	YUKON YUKON	NWT. T-N-O
493	ASTHMA ASTHME	M	234	3	1	10	13	51	67	7	9	32	41	-	-
		F	279	8	5	11	8	60	98	9	23	23	34	-	-
493.0	EXTRINSIC EXTRINSEQUE	M	2	-	-	-	-	-	1	-	-	-	1	-	-
		F	3	-	-	-	-	-	2	1	-	-	-	-	-
493.1	INTRINSIC INTRINSEQUE	M	1	-	-	1	-	-	-	-	-	-	-	-	-
		F	2	-	-	-	-	-	1	1	-	-	-	-	-
493.9	UNSPECIFIED SANS PRECISION	M	231	3	1	9	13	51	66	7	9	32	40	-	-
		F	274	8	5	11	8	60	95	7	23	23	34	-	-
494	BRONCHIECTASIS BRONCHECTASIE	M	37	1	-	2	-	9	10	4	1	2	8	-	-
		F	51	2	-	2	1	9	19	5	2	2	7	-	2
495	EXTRINSIC ALLERGIC ALVEOLITIS ALVEOLITE ALLERGIQUE EXTRINSEQUE	M	2	-	-	-	-	-	-	-	-	-	2	-	-
		F	-	-	-	-	-	-	-	-	-	-	-	-	-
495.0	FARMERS' LUNG POUMON DU FERMIER	M	1	-	-	-	-	-	-	-	-	-	1	-	-
		F	-	-	-	-	-	-	-	-	-	-	-	-	-
495.9	UNSPECIFIED ALLERGIC ALVEOLITIS ALVEOLITE ALLERGIQUE, SANS PRECISION	M	1	-	-	-	-	-	-	-	-	-	1	-	-
		F	-	-	-	-	-	-	-	-	-	-	-	-	-
496	CHRONIC AIRWAYS OBSTRUCTION, NEC OBSTRUCTION CHRONIQUE RESPIRATOIRE NCA	M	2700	83	9	102	79	665	1022	150	122	199	262	1	6
		F	903	13	9	47	28	202	347	49	29	52	125	-	2
TOTAL	(490-496)	M	4248	96	14	161	144	1149	1429	198	196	338	514	2	7
TOTAL	(490-496)	F	1680	25	15	78	53	424	590	81	66	107	237	-	4
PNEUMOCONIOSIS, OTHER LUNG DISEASES DUE TO EXTERNAL AGENTS (500-508) PNEUMOCONIOSES, MALADIES PULMONAIRES DUES A DES AGENTS EXTERNES (500-508)															
500	COALWORKERS' DES MINEURS DE CHARBON	M	2	-	-	1	-	-	1	-	-	-	-	-	-
		F	-	-	-	-	-	-	-	-	-	-	-	-	-
501	ASBESTOSIS ASBESTOSE	M	14	-	-	-	-	11	2	-	-	-	1	-	-
		F	-	-	-	-	-	-	-	-	-	-	-	-	-
502	DUE TO OTHER SILICA OR SILICATES DUE A D'AUTRES SILICATES OU SILICES	M	29	1	-	5	-	4	11	1	-	2	5	-	-
		F	1	-	-	-	-	-	1	-	-	-	-	-	-
505	UNSPECIFIED SANS PRECISION	M	8	1	-	4	2	-	-	1	-	-	-	-	-
		F	-	-	-	-	-	-	-	-	-	-	-	-	-
507	PNEUMONITIS DUE TO SOLIDS AND LIQUIDS PNEUMONIE DUE AUX SOLIDES ET LIQUIDES	M	128	1	2	4	9	25	60	4	3	7	13	-	-
		F	102	5	-	6	1	19	40	6	4	8	13	-	-
507.0	DUE TO INHALATION OF FOOD OR VOMIT DUE A L'INHALATION DE NOURRITURE	M	127	1	2	4	9	25	59	4	3	7	13	-	-
		F	102	5	-	6	1	19	40	6	4	8	13	-	-
507.1	DUE TO INHALATION OF OILS, ESSENCES DUE A L'INHALATION HUILE ET ESSENCE	M	1	-	-	-	-	-	1	-	-	-	-	-	-
		F	-	-	-	-	-	-	-	-	-	-	-	-	-
508	RESPIRATORY CONDITIONS DUE TO EXTERNAL AGENTS, NEC AFFECTIONS RESPIRATOIRES DUES A DES AGENTS EXTERNES, NCA	M	2	-	-	1	-	-	-	1	-	-	-	-	-
		F	-	-	-	-	-	-	-	-	-	-	-	-	-
508.0	ACUTE DUE TO RADIATION AIGUES DUES A IRRADIATION	M	2	-	-	1	-	-	-	1	-	-	-	-	-
		F	-	-	-	-	-	-	-	-	-	-	-	-	-
TOTAL	(500-508)	M	183	3	2	15	11	40	74	7	3	9	19	-	-
TOTAL	(500-508)	F	103	5	-	6	1	19	41	6	4	8	13	-	-
OTHER DISEASES OF RESPIRATORY SYSTEM (510-519) AUTRES MALADIES DE L'APPAREIL RESPIRATOIRE (510-519)															
510	EMPYEMA EMPYEME	M	25	-	-	1	-	7	10	2	2	1	1	-	1
		F	9	-	-	1	-	-	4	2	-	1	1	-	-
510.0	WITH FISTULA AVEC FISTULE	M	4	-	-	1	-	2	1	-	-	-	-	-	-
		F	1	-	-	-	-	-	-	1	-	-	-	-	-
510.9	WITHOUT MENTION OF FISTULA SANS MENTION DE FISTULE	M	21	-	-	-	-	5	9	2	2	1	1	-	1
		F	8	-	-	1	-	-	4	1	-	1	1	-	-
511	PLEURISY PLEURESIE	M	37	2	1	1	2	5	18	2	2	2	2	-	-
		F	35	2	-	1	1	18	8	-	2	2	1	-	-
511.0	WITHOUT MENTION OF EFFUSION OR CURRENT TUBERCULOSIS SANS MENTION D'EPANCHEMENT, NI DE TUBERCULOSE	M	3	-	-	-	1	-	1	-	-	-	1	-	-
		F	3	-	-	-	-	2	1	-	-	-	-	-	-
511.8	OTHER NON TUBERCULOUS EFFUSION AUTRE EPANCHEMENT NON TUBERCULEUX	M	7	-	-	-	-	1	5	-	-	-	1	-	-
		F	6	-	-	-	-	6	-	-	-	-	-	-	-
511.9	UNSPECIFIED PLEURAL EFFUSION EPANCHEMENT PLEURAL, SANS PRECISION	M	27	2	1	1	1	4	12	2	2	2	-	-	-
		F	26	2	-	1	1	10	7	-	2	2	1	-	-
512	PNEUMOTHORAX PNEUMOTHORAX	M	14	-	-	1	-	5	4	-	-	1	3	-	-
		F	5	-	-	-	-	3	1	-	-	1	-	-	-

## DECES SELON LA CAUSE ET LE SEXE PAR PROVINCE, ET SELON LA CAUSE, LE SEXE ET L'AGE POUR LE CANADA, 1984

AGE (YEARS) - AGE (ANNEES)																				INT. LIST
00-01	01-04	05-09	10-14	15-19	20-24	25-29	30-34	35-39	40-44	45-49	50-54	55-59	60-64	65-69	70-74	75-79	80-84	85+	NS/ND	LISTE INT.
-	-	1	3	4	6	4	3	4	5	11	14	19	23	34	35	32	20	16	- M	493
-	-	2	7	10	9	6	7	8	7	5	14	18	36	29	32	40	22	27	- F	
-	-	-	-	2	1	-	-	-	-	-	-	-	1	1	-	-	-	-	- M	493.0
-	-	-	-	-	-	-	-	-	-	-	-	-	-	-	-	-	-	-	- F	
-	-	-	-	-	-	-	-	-	-	1	-	-	-	-	-	1	-	-	- M	493.1
-	-	-	-	-	-	-	-	-	-	-	-	-	-	-	-	-	-	-	- F	
-	-	1	3	4	5	4	3	4	5	11	14	19	22	33	35	32	20	16	- M	493.9
-	-	2	7	8	9	6	7	8	7	4	14	18	35	29	32	39	22	27	- F	
-	-	-	1	-	-	-	1	3	-	2	5	4	1	5	6	4	5	5	- M	494
-	-	-	-	-	-	-	-	-	-	-	3	7	6	6	7	4	7	6	- F	
-	-	-	-	-	-	-	-	-	-	-	-	-	-	-	1	1	-	-	- M	495
-	-	-	-	-	-	-	-	-	-	-	-	-	-	-	-	-	-	-	- F	
-	-	-	-	-	-	-	-	-	-	-	-	-	-	-	1	-	-	-	- M	495.0
-	-	-	-	-	-	-	-	-	-	-	-	-	-	-	-	-	-	-	- F	
-	-	-	-	-	-	-	-	-	-	-	-	-	-	-	-	1	-	-	- M	495.9
-	-	-	-	-	-	-	-	-	-	-	-	-	-	-	-	-	-	-	- F	
-	1	-	-	-	1	1	1	4	4	24	78	172	325	516	617	501	455	- M	496	
-	-	-	-	-	2	2	-	4	3	14	32	66	112	167	189	150	162	- F		
1	1	2	3	6	6	5	7	5	9	27	62	136	313	548	806	894	752	663	2 M	TOTAL
-	-	2	8	10	9	9	10	11	14	13	40	79	147	216	274	307	246	285	- F	TOTAL
-	-	-	-	-	-	-	-	-	-	-	-	-	-	-	-	-	1	1	- M	500
-	-	-	-	-	-	-	-	-	-	-	-	-	-	-	-	-	-	-	- F	
-	-	-	-	-	-	-	-	-	-	1	1	2	4	3	1	1	1	-	- M	501
-	-	-	-	-	-	-	-	-	-	-	-	-	-	-	-	-	-	-	- F	
-	-	-	-	-	-	-	-	-	1	1	-	1	4	3	2	4	12	2	- M	502
-	-	-	-	-	-	-	-	-	-	-	-	-	-	-	-	-	-	-	- F	
-	-	-	-	-	-	-	-	-	-	-	-	-	1	-	3	2	2	-	- M	505
-	-	-	-	-	-	-	-	-	-	-	-	-	-	-	-	-	-	-	- F	
2	1	-	-	1	1	-	-	1	-	2	1	5	8	10	22	19	17	38	- M	507
3	-	2	-	-	-	-	1	1	1	1	4	1	3	4	9	13	18	41	- F	
1	1	-	-	1	1	-	-	1	-	2	1	5	8	10	22	19	17	38	- M	507.0
3	-	2	-	-	-	-	1	1	1	1	4	1	3	4	9	13	18	41	- F	
1	-	-	-	-	-	-	-	-	-	-	-	-	-	-	-	-	-	-	- M	507.1
-	-	-	-	-	-	-	-	-	-	-	-	-	-	-	-	-	-	-	- F	
-	-	-	-	-	-	-	-	-	-	-	-	-	-	-	-	2	-	-	- M	508
-	-	-	-	-	-	-	-	-	-	-	-	-	-	-	-	-	-	-	- F	
-	-	-	-	-	-	-	-	-	-	-	-	-	-	-	-	2	-	-	- M	508.0
-	-	-	-	-	-	-	-	-	-	-	-	-	-	-	-	-	-	-	- F	
2	1	-	-	1	1	-	-	1	-	4	2	8	17	16	30	26	33	41	- M	TOTAL
3	-	2	-	-	-	-	1	1	2	1	4	1	3	4	9	13	18	41	- F	TOTAL
-	-	-	-	-	1	-	-	-	-	1	1	2	1	3	3	7	5	2	- M	510
-	-	-	-	-	-	-	-	-	-	-	-	2	1	1	1	1	1	-	- F	
-	-	-	-	-	-	-	-	-	-	-	1	1	-	1	-	-	-	1	- M	510.0
-	-	-	-	-	-	-	-	-	-	-	-	-	-	-	-	-	-	-	- F	
-	-	-	-	-	1	-	-	-	1	-	1	1	2	3	7	5	1	-	- M	510.9
-	-	-	-	-	-	-	-	-	-	-	2	1	-	1	1	1	-	-	- F	
-	-	-	1	-	1	2	-	-	-	2	3	3	4	2	10	1	9	9	- M	511
-	-	-	-	-	-	-	1	-	-	1	-	2	2	2	4	5	8	9	- F	
-	-	-	-	-	-	-	-	-	-	-	-	-	-	1	-	1	-	1	- M	511.0
-	-	-	-	-	-	-	-	-	-	-	-	1	-	1	1	-	-	-	- F	
-	-	-	-	-	1	-	-	-	-	-	1	2	-	-	2	1	4	1	- M	511.8
-	-	-	-	-	-	-	-	-	-	-	-	-	-	-	1	1	4	-	- F	
-	-	-	1	-	1	-	1	-	-	2	2	1	3	2	7	1	7	-	- M	511.9
-	-	-	-	-	-	-	-	-	-	1	-	1	2	1	2	4	4	9	- F	
-	1	-	-	-	1	-	-	-	-	1	1	1	2	3	1	1	3	-	- M	512
-	-	-	-	-	-	-	-	-	-	-	1	-	-	2	-	-	1	-	- F	

## DEATHS FROM EACH CAUSE FOR PROVINCES BY SEX, AND CANADA BY SEX AND AGE, 1984

INT. LIST LISTE INT	CAUSE OF DEATH CAUSE DU DECES		PROVINCE OF RESIDENCE - PROVINCE DE RESIDENCE												
			CANADA	NFLD. T-N.	PEI. IPE.	N.S. N-E.	N.B. N-B.	QUE. QUE.	ONT. ONT.	MAN. MAN.	SASK. SASK.	ALTA. ALTA.	B-C. C-B.	YUKON YUKON	NWT. T.N-O
513	ABSCESS OF LUNG AND MEDIASTINUM ABCES DU POU MON ET DU MEDIASTIN	M	34	1	-	-	2	7	12	2	2	6	2	-	-
		F	16	-	1	-	-	1	10	1	1	-	2	-	-
513.0	ABSCESS OF LUNG ABCES DU POU MON	M	34	1	-	-	2	7	12	2	2	6	2	-	-
		F	16	-	1	-	-	1	10	1	1	-	2	-	-
514	PULMONARY CONGESTION AND HYPOSTASIS CONGESTION PULMONAIRE HYPOSTATIQUE	M	49	1	-	1	-	10	16	4	6	4	7	-	-
		F	67	2	-	3	3	7	15	4	7	6	17	3	-
515	POSTINFLAMMATORY PULMONARY FIBROSIS FIBROSE POSTINFLAMMATOIRE DU POU MON	M	190	3	2	2	6	48	75	3	13	18	20	-	-
		F	127	3	4	2	3	19	50	6	9	8	22	-	1
516	OTHER ALVEOLAR PNEUMOPATHY AUTRES PNEUMOPATHIES ALVEOLAIRES	M	65	2	1	2	2	17	22	-	4	4	11	-	-
		F	30	1	-	-	-	6	14	1	2	2	4	-	-
516.0	PULMONARY ALVEOLAR PROTEINOSIS PROTEINOSE PULMONAIRE ALVEOLAIRE	M	1	-	-	-	-	1	-	-	-	-	-	-	-
		F	-	-	-	-	-	-	-	-	-	-	-	-	-
516.3	IDIOPATHIC FIBROSING ALVEOLITIS ALVEOLITE FIBRINEUSE IDIOPATHIQUE	M	35	2	1	1	1	4	15	-	-	1	10	-	-
		F	16	-	-	-	-	-	10	1	1	1	3	-	-
516.8	OTHER AUTRES	M	29	-	-	1	1	12	7	-	4	3	1	-	-
		F	14	1	-	-	-	6	4	-	1	1	1	-	-
518	OTHER DISEASES OF LUNG AUTRES MALADIES DU POU MON	M	144	3	2	9	6	73	22	6	7	8	7	-	1
		F	112	2	-	1	7	61	24	6	5	2	4	-	-
518.0	PULMONARY COLLAPSE COLLAPSUS PULMONAIRE	M	9	-	-	1	-	4	1	-	-	2	1	-	-
		F	12	-	-	-	2	3	2	2	1	-	2	-	-
518.1	INTERSTITIAL EMPHYSEMA EMPHYSEMA PULMONAIRE INTERSTITIEL	M	2	-	-	-	-	-	-	1	-	1	-	-	-
		F	-	-	-	-	-	-	-	-	-	-	-	-	-
518.3	PULMONARY EOSINOPHILIA EOSINOPHILIE PULMONAIRE	M	5	-	-	-	-	1	3	-	-	1	-	-	-
		F	4	-	-	-	-	1	2	1	-	-	-	-	-
518.4	ACUTE OEDEMA OF LUNG, UNSPECIFIED OEDEME AIGU DU POU MON, SANS PRECISION	M	22	2	2	1	1	9	6	-	-	-	1	-	-
		F	22	-	-	-	4	9	6	1	1	-	1	-	-
518.5	INSUFFICIENCY POST TRAUMA AND SURGERY INSUFFISANCE POST TRAUMA ET CHIRURGIE	M	14	-	-	2	-	4	5	-	-	2	1	-	-
		F	22	-	-	1	-	13	7	-	-	-	1	-	-
518.8	OTHER NEC AUTRES NCA	M	92	1	-	5	5	55	7	5	7	2	4	-	1
		F	52	2	-	-	1	35	7	2	3	2	-	-	-
519	OTHER DISEASES OF RESPIRATORY SYSTEM AUTRES MALADIES, APPAREIL RESPIRATOIRE	M	47	-	-	4	2	10	13	6	1	6	5	-	-
		F	48	3	-	2	2	4	19	6	2	3	7	-	-
519.0	TRACHEOSTOMY MALFUNCTION MAUVAIS FONCTIONNEMENT TRACHEOSTOMIE	M	2	-	-	-	-	-	-	1	-	1	-	-	-
		F	1	-	-	-	-	1	-	-	-	-	-	-	-
519.1	OF TRACHEA AND BRONCHUS, NEC DE LA TRACHEE ET DES BRONCHES, NCA	M	13	-	-	2	1	6	1	1	1	-	1	-	-
		F	11	-	-	-	1	2	6	-	-	1	1	-	-
519.2	MEDIASTINITIS MEDIASTINITE	M	2	-	-	-	-	1	1	-	-	-	-	-	-
		F	-	-	-	-	-	-	-	-	-	-	-	-	-
519.3	OTHER DISEASES OF MEDIASTINUM, NEC AUTRES MALADIES DU MEDIASTIN, NCA	M	-	-	-	-	-	-	-	-	-	-	-	-	-
		F	1	-	-	-	-	-	1	-	-	-	-	-	-
519.8	OTHER NEC AUTRES NCA	M	25	-	-	2	-	1	11	4	-	5	2	-	-
		F	29	2	-	2	1	1	9	5	2	2	5	-	-
519.9	UNSPECIFIED SANS PRECISION	M	5	-	-	-	1	2	-	-	-	-	2	-	-
		F	6	1	-	-	-	-	3	1	-	-	1	-	-
TOTAL	(510-519)	M	605	12	6	21	20	182	192	25	37	50	58	-	2
TOTAL	(510-519)	F	449	13	5	10	16	119	145	26	28	25	58	3	1
TOTAL	(460-519)	M	7953	177	38	337	254	1948	2667	418	465	624	1006	6	13
TOTAL	(460-519)	F	4917	100	25	218	127	1005	1817	281	277	345	709	4	9

IX. DISEASES OF THE DIGESTIVE SYSTEM (520-579)  
IX. MALADIES DE L'APPAREIL DIGESTIF (520-579)DISEASES OF ORAL CAVITY, SALIVARY GLANDS AND JAWS (520-529)  
MALADIES DE CAVITE BUCCALE, GLANDES SALIVAIRES ET MAXILLAIRES (520-529)

525	OTHER DISEASES AND CONDITIONS OF THE TEETH AND SUPPORTING STRUCTURES AUTRES AFFECTIONS INTERESSANT LES DENTS ET LE PARODONTE	M	-	-	-	-	-	-	-	-	-	-	-	-	-
		F	1	-	-	-	-	-	-	-	-	1	-	-	-
525.9	UNSPECIFIED SANS PRECISION	M	-	-	-	-	-	-	-	-	-	-	-	-	-
		F	1	-	-	-	-	-	-	-	-	1	-	-	-
526	DISEASES OF THE JAWS MALADIES DES MAXILLAIRES	M	-	-	-	-	-	-	-	-	-	-	-	-	-
		F	1	-	-	-	-	-	1	-	-	-	-	-	-
526.2	OTHER CYSTS OF JAWS AUTRES KYSTES DES MAXILLAIRES	M	-	-	-	-	-	-	-	-	-	-	-	-	-
		F	1	-	-	-	-	-	1	-	-	-	-	-	-

## DECES SELON LA CAUSE ET LE SEXE PAR PROVINCE, ET SELON LA CAUSE, LE SEXE ET L'AGE POUR LE CANADA, 1984

## AGE (YEARS) - AGE (ANNEES)

00-01	01-04	05-09	10-14	15-19	20-24	25-29	30-34	35-39	40-44	45-49	50-54	55-59	60-64	65-69	70-74	75-79	80-84	85+	NS/ND	INT. LIST	LISTE INT.
-	-	-	-	-	-	1	-	2	1	-	-	4	3	2	7	4	6	5	-	M	513
-	-	-	-	-	-	-	-	-	1	-	-	2	1	1	-	2	3	4	-	F	-
-	-	-	-	-	-	1	-	2	1	-	-	4	3	2	7	4	6	5	-	M	513.0
-	-	-	-	-	-	-	-	-	1	-	-	2	1	1	-	2	3	4	-	F	-
3	-	-	-	-	-	2	-	2	-	1	3	2	5	5	5	4	6	11	-	M	514
8	-	-	-	1	-	1	-	2	-	1	3	1	-	3	5	7	5	30	-	F	-
-	1	1	-	-	-	1	-	1	2	5	5	16	18	25	35	39	22	19	-	M	515
1	-	-	-	-	2	-	-	1	-	1	3	5	5	13	25	18	21	32	-	F	-
11	1	-	-	-	2	-	-	-	-	2	3	6	5	10	10	8	4	3	-	M	516
3	-	-	1	-	-	-	1	-	-	-	-	2	4	4	5	5	5	-	-	F	-
-	-	-	-	-	-	-	-	-	-	-	-	-	-	-	1	-	-	-	-	M	516.0
-	-	-	-	-	-	-	-	-	-	-	-	-	-	-	-	-	-	-	-	F	-
-	-	-	-	-	-	-	-	-	-	-	1	6	5	7	6	5	3	2	-	M	516.3
-	-	-	-	-	-	-	-	-	-	-	-	2	3	1	3	4	3	-	-	F	-
11	1	-	-	-	2	-	-	-	-	2	2	-	-	2	4	3	1	1	-	M	516.8
3	-	-	1	-	-	-	1	-	-	-	-	-	1	3	2	1	2	-	-	F	-
3	2	-	-	1	-	2	-	1	1	1	2	5	14	9	26	23	20	34	-	M	518
-	1	-	-	1	1	-	2	-	-	2	4	7	11	11	7	15	21	29	-	F	-
-	-	-	-	-	-	-	-	1	-	-	-	-	1	1	-	2	2	3	-	M	518.0
-	1	-	-	-	-	-	-	-	-	-	-	-	-	-	-	4	2	3	-	F	-
-	-	-	-	-	-	-	-	-	-	-	-	-	-	1	-	-	1	-	-	M	518.1
-	-	-	-	-	-	-	-	-	-	-	-	-	-	-	-	-	-	-	-	F	-
1	-	-	-	-	-	-	-	-	-	-	-	1	1	-	2	-	-	-	-	M	518.3
-	-	-	-	-	-	-	-	-	-	-	-	1	1	-	-	-	2	-	-	F	-
1	-	-	-	1	-	1	-	-	-	1	-	1	2	3	3	3	2	4	-	M	518.4
-	-	-	-	-	-	-	-	-	-	-	2	1	2	3	1	5	5	3	-	F	-
1	-	-	-	-	1	-	1	-	1	-	1	1	1	1	3	1	3	-	-	M	518.5
-	-	-	-	-	1	-	1	-	-	-	2	3	4	4	1	2	3	1	-	F	-
-	2	-	-	-	-	-	-	1	-	-	1	2	9	3	18	17	12	27	-	M	518.8
-	-	-	-	1	-	-	-	-	-	2	1	1	4	4	5	4	9	22	-	F	-
2	-	-	-	1	-	2	1	-	-	1	-	1	3	7	7	6	6	10	-	M	519
3	-	-	-	-	1	1	-	-	1	-	-	1	4	2	6	3	8	19	-	F	-
-	-	-	-	1	-	-	-	-	-	-	-	-	-	-	-	-	1	-	-	M	519.0
-	-	-	-	-	-	-	-	-	-	-	-	-	-	1	-	-	-	-	-	F	-
1	-	-	-	-	-	1	1	-	-	1	-	-	-	6	1	2	-	1	-	M	519.1
-	-	-	-	-	-	-	-	-	-	-	-	1	2	-	3	2	1	1	-	F	-
-	-	-	-	-	-	-	-	-	-	-	-	-	-	1	-	-	-	-	-	M	519.2
-	-	-	-	-	-	-	-	-	-	-	-	-	-	-	-	-	-	-	-	F	-
1	-	-	-	-	-	-	-	-	-	-	-	-	-	-	-	-	-	-	-	M	519.3
-	-	-	-	-	-	-	-	-	-	-	-	-	-	-	-	-	-	-	-	F	-
2	-	-	-	-	-	-	-	-	-	-	-	1	2	-	5	2	5	8	-	M	519.8
1	-	-	-	-	-	1	-	-	1	-	-	1	1	-	3	-	6	16	-	F	-
-	-	-	-	-	-	1	-	-	-	-	-	-	-	1	-	2	-	1	-	M	519.9
-	-	-	-	-	-	-	-	-	-	-	-	-	1	1	-	1	1	2	-	F	-
19	4	1	-	2	3	10	3	5	3	12	17	40	54	68	96	102	73	93	-	M	TOTAL
16	2	-	2	2	5	2	4	3	2	5	12	22	28	39	53	56	73	123	-	F	TOTAL
65	23	5	6	14	15	22	20	26	31	71	129	262	523	837	1238	1452	1395	1815	4	M	TOTAL
42	10	11	12	16	16	16	23	27	34	31	79	129	255	363	518	680	755	1900	-	F	TOTAL
-	-	-	-	-	-	-	-	-	-	-	-	-	-	1	-	-	-	-	-	M	525
-	-	-	-	-	-	-	-	-	-	-	-	-	-	-	-	-	-	-	-	F	-
-	-	-	-	-	-	-	-	-	-	-	-	-	-	1	-	-	-	-	-	M	525.9
-	-	-	-	-	-	-	-	-	-	-	-	-	-	-	-	-	-	-	-	F	-
-	-	-	-	-	-	-	-	-	-	-	-	-	-	-	-	1	-	-	-	M	526
-	-	-	-	-	-	-	-	-	-	-	-	-	-	-	-	-	-	-	-	F	-
-	-	-	-	-	-	-	-	-	-	-	-	-	-	-	-	-	-	-	-	M	526.2
-	-	-	-	-	-	-	-	-	-	-	-	-	-	-	-	1	-	-	-	F	-

## DEATHS FROM EACH CAUSE FOR PROVINCES BY SEX, AND CANADA BY SEX AND AGE, 1984

## PROVINCE OF RESIDENCE - PROVINCE DE RESIDENCE

INT. LIST LISTE INT	CAUSE OF DEATH CAUSE DU DECES		CANADA	NFLD. T.-N.	PEI. IPE.	N.S. N.-E.	N.B. N.-B.	QUE. QUE.	ONT. ONT.	MAN. MAN.	SASK. SASK.	ALTA. ALTA.	B-C. C-B.	YUKON YUKON	NWT. T.-N-O
527	DISEASES OF THE SALIVARY GLANDS MALADIES DES GLANDES SALIVAIRES	M	-	-	-	-	-	-	-	-	-	-	-	-	-
		F	1	-	-	-	-	-	-	-	-	-	1	-	-
527.2	SIALOADENITIS SIALOADENITE	M	-	-	-	-	-	-	-	-	-	-	-	-	-
		F	1	-	-	-	-	-	-	-	-	-	1	-	-
528	DISEASES OF THE ORAL SOFT TISSUES MALADIE DES TISSUS MOUS DE LA BOUCHE	M	1	-	-	-	-	-	-	-	-	1	-	-	-
		F	-	-	-	-	-	-	-	-	-	-	-	-	-
528.0	STOMATITIS STOMATITE	M	1	-	-	-	-	-	-	-	-	1	-	-	-
		F	-	-	-	-	-	-	-	-	-	-	-	-	-
529	CONDITIONS OF THE TONGUE AFFECTIONS DE LA LANGUE	M	1	-	-	-	-	-	-	-	-	1	-	-	-
		F	-	-	-	-	-	-	-	-	-	-	-	-	-
529.0	GLOSSITIS GLOSSITE	M	1	-	-	-	-	-	-	-	-	1	-	-	-
		F	-	-	-	-	-	-	-	-	-	-	-	-	-
TOTAL	(520-529)	M	2	-	-	-	-	-	-	-	-	2	-	-	-
TOTAL	(520-529)	F	3	-	-	-	-	-	1	-	-	1	1	-	-
DISEASES OF OESOPHAGUS, STOMACH AND DUODENUM (530-537)															
MALADIES DE L'OE SOPHAGE, DE L'ESTOMAC ET DU DUODENUM (530-537)															
530	DISEASES OF ESOPHAGUS MALADIES DE L'OE SOPHAGE	M	93	3	2	4	6	11	28	6	5	10	18	-	-
		F	54	3	-	5	1	7	25	2	3	1	7	-	-
530.0	ACHALASIA AND CARDIOSPASM ACHALASIE ET CARDIOSPASME	M	4	-	-	-	-	-	1	1	1	-	1	-	-
		F	3	-	-	-	-	3	-	-	-	-	-	-	-
530.1	ESOPHAGITIS ESOPHAGITE	M	24	1	-	1	2	5	5	1	-	2	7	-	-
		F	14	-	-	2	-	2	6	-	-	-	4	-	-
530.2	ULCER ULCERE	M	12	-	-	1	1	-	3	-	1	3	3	-	-
		F	2	-	-	-	-	-	-	-	1	-	1	-	-
530.3	STRICTURE AND STENOSIS STENOSE	M	24	1	2	1	2	2	8	2	2	1	3	-	-
		F	21	-	-	2	-	1	13	2	1	1	1	-	-
530.4	PERFORATION PERFORATION	M	14	-	-	-	-	1	6	1	1	3	2	-	-
		F	5	-	-	1	-	-	4	-	-	-	-	-	-
530.6	DIVERTICULUM ACQUIRED DIVERTICULE ACQUIS	M	-	-	-	-	-	-	-	-	-	-	-	-	-
		F	3	-	-	-	1	-	1	-	1	-	-	-	-
530.7	MALLORY-WEISS SYNDROME SYNDROME DE MALLORY-WEISS	M	5	-	-	-	1	1	2	-	-	-	1	-	-
		F	-	-	-	-	-	-	-	-	-	-	-	-	-
530.8	OTHER AUTRES	M	10	1	-	1	-	2	3	1	-	1	1	-	-
		F	5	3	-	-	-	1	1	-	-	-	-	-	-
530.9	UNSPECIFIED SANS PRECISION	M	-	-	-	-	-	-	-	-	-	-	-	-	-
		F	1	-	-	-	-	-	-	-	-	-	1	-	-
531	GASTRIC ULCER ULCERE DE L'ESTOMAC	M	173	-	3	5	5	45	57	8	10	14	26	-	-
		F	174	7	-	8	3	30	78	5	9	11	22	1	-
531.0	ACUTE WITH HAEMORRHAGE AIGU AVEC HEMORRAGIE	M	7	-	-	-	-	2	1	1	-	-	3	-	-
		F	4	1	-	-	-	1	1	-	-	-	1	-	-
531.2	ACUTE WITH HAEMORRHAGE AND PERFORATION AIGU AVEC HEMORRAGIE ET PERFORATION	M	2	-	-	-	1	1	-	-	-	-	-	-	-
		F	-	-	-	-	-	-	-	-	-	-	-	-	-
531.3	ACUTE WITHOUT MENTION OF HAEMORRHAGE OR PERFORATION AIGU SANS MENTION D'HEMORRAGIE NI DE PERFORATION	M	2	-	-	-	-	-	-	-	-	1	1	-	-
		F	-	-	-	-	-	-	-	-	-	-	-	-	-
531.4	CHRONIC OR NOS WITH HAEMORRHAGE CHRONIQUE OU SAI AVEC HEMORRAGIE	M	99	-	2	4	2	21	36	6	7	9	12	-	-
		F	90	4	-	4	1	9	48	3	4	4	12	1	-
531.5	CHRONIC OR NOS WITH PERFORATION CHRONIQUE OU SAI AVEC PERFORATION	M	43	-	1	1	2	13	10	1	2	4	9	-	-
		F	45	-	-	2	1	8	18	2	4	3	7	-	-
531.6	CHRONIC OR NOS WITH HAEMORRHAGE AND PERFORATION CHRONIQUE OU SAI AVEC HEMORRAGIE ET PERFORATION	M	-	-	-	-	-	-	-	-	-	-	-	-	-
		F	13	1	-	1	-	3	4	-	-	3	1	-	-
531.7	CHRONIC WITHOUT MENTION OF HAEMORRHAGE OR PERFORATION CHRONIQUE SANS MENTION D'HEMORRAGIE NI DE PERFORATION	M	2	-	-	-	-	-	2	-	-	-	-	-	-
		F	-	-	-	-	-	-	-	-	-	-	-	-	-
531.9	NOS, WITHOUT MENTION OF HAEMORRHAGE OR PERFORATION SAI, SANS MENTION D'HEMORRAGIE NI DE PERFORATION	M	18	-	-	-	-	8	8	-	1	-	1	-	-
		F	22	1	-	1	1	9	7	-	1	1	1	-	-
532	DUODENAL ULCER ULCERE DU DUODENUM	M	167	2	-	3	8	17	65	14	9	17	32	-	-
		F	164	6	-	9	5	20	79	7	8	9	20	1	-
532.0	ACUTE WITH HAEMORRHAGE AIGU AVEC HEMORRAGIE	M	4	-	-	-	-	-	-	1	-	-	3	-	-
		F	1	-	-	-	-	-	1	-	-	-	-	-	-

## DECES SELON LA CAUSE ET LE SEXE PAR PROVINCE, ET SELON LA CAUSE, LE SEXE ET L'AGE POUR LE CANADA, 1984

AGE (YEARS) - AGE (ANNEES)																			INT. LIST		
00-01	01-04	05-09	10-14	15-19	20-24	25-29	30-34	35-39	40-44	45-49	50-54	55-59	60-64	65-69	70-74	75-79	80-84	85+	NS/ND	LISTE INT.	
-	-	-	-	-	-	-	-	-	-	-	-	-	-	-	-	-	-	-	1	- M	527
-	-	-	-	-	-	-	-	-	-	-	-	-	-	-	-	-	-	-	-	- F	
-	-	-	-	-	-	-	-	-	-	-	-	-	-	-	-	-	-	-	1	- M	527.2
-	-	-	-	-	-	-	-	-	-	-	-	-	-	-	-	-	-	-	-	- F	
-	-	-	-	-	-	-	-	-	-	-	-	-	-	-	-	-	1	-	-	- M	528
-	-	-	-	-	-	-	-	-	-	-	-	-	-	-	-	-	-	-	-	- F	
-	-	-	-	-	-	-	-	-	-	-	-	-	-	-	-	-	1	-	-	- M	528.0
-	-	-	-	-	-	-	-	-	-	-	-	-	-	-	-	-	-	-	-	- F	
-	-	-	-	-	-	-	-	-	-	1	-	-	-	-	-	-	-	-	-	- M	529
-	-	-	-	-	-	-	-	-	-	-	-	-	-	-	-	-	-	-	-	- F	
-	-	-	-	-	-	-	-	-	-	1	-	-	-	-	-	-	-	-	-	- M	529.0
-	-	-	-	-	-	-	-	-	-	-	-	-	-	-	-	-	-	-	-	- F	
-	-	-	-	-	-	-	-	-	-	1	-	-	-	-	-	-	1	-	-	- M	TOTAL
-	-	-	-	-	-	-	-	-	-	-	-	-	-	1	-	-	1	-	-	- F	TOTAL
-	-	-	1	1	-	-	-	2	-	3	2	5	4	8	11	22	15	19	- M	530	
1	-	-	1	-	-	-	-	-	-	-	1	-	1	2	8	14	24	-	- F		
-	-	-	-	-	-	-	-	-	-	-	-	-	1	1	1	-	-	1	- M	530.0	
-	-	-	-	-	-	-	-	-	-	-	-	-	-	-	-	-	1	2	-	- F	
-	-	-	1	1	-	-	-	1	-	-	-	2	1	1	4	9	4	-	- M	530.1	
-	-	-	1	-	-	-	-	-	-	-	-	1	1	1	2	4	5	-	- F		
-	-	-	-	-	-	-	-	-	-	-	1	-	-	1	1	4	2	3	- M	530.2	
-	-	-	-	-	-	-	-	-	-	-	-	-	-	1	1	-	1	-	- F		
-	-	-	-	-	-	-	-	-	-	1	-	2	-	2	-	5	5	9	- M	530.3	
-	-	-	-	-	-	-	-	-	-	-	1	-	-	1	-	3	4	12	-	- F	
-	-	-	-	-	-	-	-	-	-	2	1	-	-	2	3	2	1	3	- M	530.4	
-	-	-	-	-	-	-	-	-	-	-	-	-	-	1	-	1	3	-	-	- F	
-	-	-	-	-	-	-	-	-	-	-	-	-	-	-	-	-	-	-	-	- M	530.6
-	-	-	-	-	-	-	-	-	-	-	-	-	-	-	-	1	-	2	-	- F	
-	-	-	-	-	-	-	-	-	-	-	-	-	2	-	1	1	-	1	- M	530.7	
-	-	-	-	-	-	-	-	-	-	-	-	-	-	-	-	-	-	-	-	- F	
1	-	-	-	-	-	-	-	1	-	-	-	1	-	1	1	1	3	2	- M	530.8	
-	-	-	-	-	-	-	-	-	-	-	-	-	-	-	-	1	1	2	-	- F	
-	-	-	-	-	-	-	-	-	-	-	-	-	-	-	-	-	-	-	-	- M	530.9
-	-	-	-	-	-	-	-	-	-	-	-	-	-	-	-	-	-	1	-	- F	
-	-	-	-	-	-	-	1	1	3	3	5	11	16	28	19	32	26	28	- M	531	
-	-	-	-	-	-	-	2	-	4	3	3	8	9	13	24	20	31	57	-	- F	
-	-	-	-	-	-	-	-	-	-	-	-	-	-	2	1	2	2	-	- M	531.0	
-	-	-	-	-	-	-	-	-	-	-	-	-	-	1	-	-	-	2	-	- F	
-	-	-	-	-	-	-	-	-	-	-	-	-	1	-	-	-	-	-	-	- M	531.2
-	-	-	-	-	-	-	-	-	-	-	-	-	-	-	-	-	-	-	-	- F	
-	-	-	-	-	-	-	-	-	1	-	-	-	-	-	-	-	-	1	- M	531.3	
-	-	-	-	-	-	-	-	-	-	-	-	-	-	-	-	-	-	-	-	- F	
-	-	-	-	-	-	-	1	1	2	2	4	6	8	16	7	16	17	19	- M	531.4	
-	-	-	-	-	-	-	1	-	3	2	2	6	3	6	15	9	15	28	-	- F	
-	-	-	-	-	-	-	-	1	-	1	-	3	5	5	10	7	6	5	- M	531.5	
-	-	-	-	-	-	-	-	-	1	1	-	1	3	3	4	6	11	14	-	- F	
-	-	-	-	-	-	-	-	-	-	-	-	-	-	1	-	-	-	-	- M	531.6	
-	-	-	-	-	-	-	-	-	-	-	-	1	2	2	1	1	1	5	-	- F	
-	-	-	-	-	-	-	-	-	-	-	-	1	-	-	1	-	-	-	- M	531.7	
-	-	-	-	-	-	-	-	-	-	-	-	-	-	-	-	-	-	-	-	- F	
-	-	-	-	-	-	-	-	-	-	-	-	1	2	5	-	7	1	2	- M	531.9	
-	-	-	-	-	-	-	-	-	-	-	1	-	-	1	4	4	4	8	-	- F	
-	-	-	-	-	-	-	2	1	1	4	3	12	16	16	30	34	22	26	- M	532	
-	-	-	-	-	-	1	1	-	2	2	4	7	4	11	20	24	36	52	-	- F	
-	-	-	-	-	-	-	-	-	-	-	-	-	-	-	-	2	1	1	- M	532.0	
-	-	-	-	-	-	-	-	-	-	-	-	-	-	-	-	-	-	1	-	- F	

## DEATHS FROM EACH CAUSE FOR PROVINCES BY SEX, AND CANADA BY SEX AND AGE, 1984

INT. LIST LISTE INT	CAUSE OF DEATH CAUSE DU DECES		PROVINCE OF RESIDENCE - PROVINCE DE RESIDENCE											B-C. C-B.	YUKON YUKON	NWT. T.N-O	
			CANADA	NFLD. T-N.	PEI. IPE.	N.S. N-E.	N.B. N-B.	QUE. QUE.	ONT. ONT.	MAN. MAN.	SASK. SASK.	ALTA. ALTA.					
532.2	ACUTE WITH HAEMORRHAGE AND PERFORATION AIGU AVEC HEMORRAGIE ET PERFORATION	M F	- 1	- -	- -	- -	- -	- -	- -	- -	- -	- -	- -	- -	- -	- -	- -
532.4	CHRONIC OR NOS WITH HAEMORRHAGE CHRONIQUE OU SAI AVEC HEMORRAGIE	M F	85 64	1 2	- -	1 2	2 1	5 9	39 33	8 4	5 5	10 3	14 5	- -	- -	- -	- -
532.5	CHRONIC OR NOS WITH PERFORATION CHRONIQUE OU SAI AVEC PERFORATION	M F	52 73	1 3	- -	2 5	3 3	8 6	17 35	2 2	3 3	6 5	10 10	- 1	- -	- -	- -
532.6	CHRONIC OR NOS WITH HAEMORRHAGE AND PERFORATION CHRONIQUE OU SAI AVEC HEMORRAGIE ET PERFORATION	M F	10 3	- -	- -	- -	1 -	1 -	3 2	- -	1 -	1 -	3 1	- -	- -	- -	- -
532.7	CHRONIC WITHOUT MENTION OF HAEMORRHAGE OR PERFORATION CHRONIQUE SANS MENTION D'HEMORRAGIE NI DE PERFORATION	M F	2 2	- -	- -	- -	- -	- -	1 2	1 -	- -	- -	- -	- -	- -	- -	- -
532.9	NOS, WITHOUT MENTION OF HAEMORRHAGE OR PERFORATION SAI, SANS MENTION D'HEMORRAGIE NI DE PERFORATION	M F	14 20	- 1	- -	- 2	2 1	3 5	5 6	2 1	- -	- 1	2 3	- -	- -	- -	- -
533	PEPTIC ULCER, SITE UNSPECIFIED ULCERE DIGESTIF DE SIEGE NON PRECISE	M F	72 47	2 1	2 -	4 2	4 2	15 7	15 14	5 -	2 2	8 7	15 12	- -	- -	- -	- -
533.0	ACUTE WITH HAEMORRHAGE AIGU AVEC HEMORRAGIE	M F	2 1	- -	- -	- -	- -	- -	- -	- -	- -	- -	2 1	- -	- -	- -	- -
533.1	ACUTE WITH PERFORATION AIGU AVEC PERFORATION	M F	- 1	- -	- -	- -	- -	- -	- -	- -	- -	- -	1 -	- -	- -	- -	- -
533.3	ACUTE WITHOUT MENTION OF HAEMORRHAGE OR PERFORATION AIGU SANS MENTION D'HEMORRAGIE NI DE PERFORATION	M F	- 1	- -	- -	- -	- -	- -	- -	- -	- -	- -	1 -	- -	- -	- -	- -
533.4	CHRONIC OR NOS WITH HAEMORRHAGE CHRONIQUE OU SAI AVEC HEMORRAGIE	M F	43 24	2 -	- -	3 1	1 1	8 2	13 9	2 -	2 2	5 4	7 5	- -	- -	- -	- -
533.5	CHRONIC OR NOS WITH PERFORATION CHRONIQUE OU SAI AVEC PERFORATION	M F	17 9	- -	1 -	1 -	2 -	5 3	2 3	- -	- -	2 1	4 2	- -	- -	- -	- -
533.6	CHRONIC OR NOS WITH HAEMORRHAGE AND PERFORATION CHRONIQUE OU SAI AVEC HEMORRAGIE OF PERFORATION	M F	2 5	- -	- -	- -	- 1	- 2	- 2	1 -	- -	- -	1 -	- -	- -	- -	- -
533.7	CHRONIC WITHOUT MENTION OF HAEMORRHAGE OR PERFORATION CHRONIQUE SANS MENTION D'HEMORRAGIE NI DE PERFORATION	M F	1 -	- -	- -	- -	- -	- -	- -	- -	- -	- -	1 -	- -	- -	- -	- -
533.9	NOS, WITHOUT MENTION OF HAEMORRHAGE OR PERFORATION SAI, SANS MENTION D'HEMORRAGIE NI DE PERFORATION	M F	7 6	- 1	1 -	- 1	1 -	2 -	- -	2 -	- -	1 2	- 2	- -	- -	- -	- -
534	GASTROJEJUNAL ULCER ULCERE GASTRO-JEJUNAL	M F	5 3	- -	- -	- -	1 -	- -	2 2	- -	- -	1 -	1 1	- -	- -	- -	- -
534.4	CHRONIC OR NOS WITH HAEMORRHAGE CHRONIQUE OU SAI AVEC HEMORRAGIE	M F	5 2	- -	- -	- -	1 -	- -	2 1	- -	- -	1 -	1 1	- -	- -	- -	- -
534.9	NOS, WITHOUT MENTION OF HAEMORRHAGE OR PERFORATION SAI, SANS MENTION D'HEMORRAGIE NI DE PERFORATION	M F	- 1	- -	- -	- -	- -	- 1	- -	- -	- -	- -	- -	- -	- -	- -	- -
535	GASTRITIS AND DUODENITIS GASTRITE ET DUODENITE	M F	47 41	1 -	- -	2 1	- -	9 8	18 19	2 -	2 4	1 3	11 6	- -	- -	- -	1 -
535.0	ACUTE GASTRITIS GASTRITE AIGUE	M F	10 9	1 -	- -	- -	- -	1 1	6 5	- -	1 -	- 1	1 2	- -	- -	- -	- -
535.1	ATROPHIC GASTRITIS GASTRITE ATROPHIQUE	M F	3 5	- -	- -	1 -	- -	- 1	- 2	1 -	- 2	1 -	- -	- -	- -	- -	- -
535.3	ALCOHOLIC GASTRITIS GASTRITE ALCOOLIQUE	M F	12 3	- -	- -	- -	- -	- 1	8 -	- -	- -	- -	4 2	- -	- -	- -	- -
535.4	OTHER GASTRITIS AUTRES GASTRITES	M F	- 2	- -	- -	- -	- -	- -	- -	- -	- 1	- 1	- -	- -	- -	- -	- -
535.5	GASTRITIS AND GASTRODUODENITIS NOS GASTRITE ET GASTRO-DUODENITE SAI	M F	21 22	- -	- -	1 1	- -	7 6	4 11	1 -	1 1	- 1	6 2	- -	- -	- -	1 -
535.6	DUODENITIS DUODENITE	M F	1 -	- -	- -	- -	- -	1 -	- -	- -	- -	- -	- -	- -	- -	- -	- -
536	DISORDERS OF FUNCTION OF STOMACH TROUBLES FONCTIONNELS DE L'ESTOMAC	M F	6 12	- -	- -	1 -	- 1	3 5	2 5	- -	- -	- 1	- -	- -	- -	- -	- -



## DECES SELON LA CAUSE ET LE SEXE PAR PROVINCE, ET SELON LA CAUSE, LE SEXE ET L'AGE POUR LE CANADA, 1984

AGE (YEARS) - AGE (ANNEES)																			INT. LIST		
00-01	01-04	05-09	10-14	15-19	20-24	25-29	30-34	35-39	40-44	45-49	50-54	55-59	60-64	65-69	70-74	75-79	80-84	85+	NS/ND	LISTE INT.	
-	-	-	-	-	-	-	-	-	-	-	-	-	-	1	-	-	-	-	-	- M	532.2
-	-	-	-	-	-	-	1	1	-	2	3	6	7	7	20	16	9	13	-	- F	532.4
-	-	-	-	-	-	-	1	-	1	1	-	4	6	5	9	11	7	7	-	- M	532.5
-	-	-	-	-	-	-	-	-	-	-	-	1	1	2	-	4	1	1	-	- F	532.6
-	-	-	-	-	-	-	-	-	-	-	-	-	-	-	1	-	-	1	-	- M	532.7
-	-	-	-	-	-	1	-	-	-	1	-	1	2	1	1	1	3	4	-	- F	532.9
-	-	-	-	-	-	-	-	-	-	1	2	6	5	10	13	8	12	15	-	- M	533
-	-	-	-	-	-	-	-	-	-	-	-	-	-	-	-	-	1	-	-	- F	533.0
-	-	-	-	-	-	-	-	-	-	-	-	-	-	-	-	-	-	1	-	- M	533.1
-	-	-	-	-	-	-	-	-	-	-	-	-	-	-	-	-	-	-	-	- F	533.3
-	-	-	-	-	-	-	-	-	-	-	2	1	3	8	7	4	10	8	-	- M	533.4
-	-	-	-	-	-	-	-	-	-	-	-	3	2	2	6	2	1	1	-	- F	533.5
-	-	-	-	-	-	-	-	-	-	-	-	1	-	-	-	1	-	1	-	- M	533.6
-	-	-	-	-	-	-	-	-	-	-	-	-	-	-	-	-	-	-	1	-	533.7
-	-	-	-	-	-	-	-	-	-	1	-	1	-	-	-	2	1	2	-	- M	533.9
-	-	-	-	-	-	-	-	-	-	-	-	-	1	2	1	1	-	-	-	- F	534
-	-	-	-	-	-	-	-	-	-	-	-	-	1	2	1	1	-	-	-	- M	534.4
-	-	-	-	-	-	-	-	-	-	-	-	1	-	-	-	-	-	-	-	- F	534.9
-	-	-	-	-	-	1	2	1	3	2	2	6	5	6	3	7	4	5	-	- M	535
-	-	-	-	-	-	1	-	-	1	-	1	2	2	-	1	1	-	1	-	- F	535.0
-	-	-	-	-	-	-	-	-	-	-	-	1	-	-	1	-	1	1	-	- M	535.1
-	-	-	-	-	-	-	1	-	1	2	1	-	3	2	-	2	-	-	-	- F	535.3
-	-	-	-	-	-	-	-	-	-	-	-	-	-	-	-	-	-	1	1	-	535.4
-	-	-	-	-	-	-	1	1	1	-	-	3	-	4	1	4	3	3	-	- M	535.5
-	-	-	-	-	-	-	-	-	-	-	-	1	-	-	-	-	-	-	-	- F	535.6
-	-	-	-	1	-	-	-	-	-	1	1	1	-	1	2	3	-	-	-	- M	536

## DEATHS FROM EACH CAUSE FOR PROVINCES BY SEX, AND CANADA BY SEX AND AGE, 1984

INT. LIST LISTE INT	CAUSE OF DEATH CAUSE DU DECES		PROVINCE OF RESIDENCE - PROVINCE DE RESIDENCE											NWT. T. N-O	
			CANADA	NFLD. T-N.	PEI. IPE.	N.S. N-E.	N.B. N-B.	QUE. QUE.	ONT. ONT.	MAN. MAN.	SASK. SASK.	ALTA. ALTA.	B-C. C-B.		YUKON YUKON
536.1	ACUTE DILATATION OF STOMACH DILATATION AIGUE DE L'ESTOMAC	M	-	-	-	-	-	-	-	-	-	-	-	-	-
		F	2	-	-	-	-	-	-	-	-	-	-	-	-
536.8	OTHER AUTRES	M	4	-	-	1	-	2	1	-	-	-	-	-	-
		F	6	-	-	-	-	4	1	-	-	1	-	-	-
536.9	UNSPECIFIED SANS PRECISION	M	2	-	-	-	-	1	1	-	-	-	-	-	-
		F	4	-	-	-	1	1	2	-	-	-	-	-	-
537	OTHER DISORDERS OF STOMACH AND DUODENUM AUTRES MALADIES ESTOMAC ET DUODENUM	M	19	-	-	-	1	7	7	-	1	1	2	-	-
		F	16	1	-	-	-	4	8	-	1	2	-	-	-
537.0	ADULT HYPERTROPHIC PYLORIC STENOSIS STENOSE PYLORIQUE DE L'ADULTE	M	6	-	-	-	-	1	3	-	-	-	2	-	-
		F	10	1	-	-	-	2	6	-	1	-	-	-	-
537.3	OTHER OBSTRUCTION OF DUODENUM AUTRE OBSTRUCTION DU DUODENUM	M	1	-	-	-	-	-	1	-	-	-	-	-	-
		F	-	-	-	-	-	-	-	-	-	-	-	-	-
537.4	FISTULA FISTULE	M	3	-	-	-	-	2	1	-	-	-	-	-	-
		F	-	-	-	-	-	-	-	-	-	-	-	-	-
537.8	OTHER AUTRES	M	2	-	-	-	-	1	1	-	-	-	-	-	-
		F	4	-	-	-	-	1	2	-	-	1	-	-	-
537.9	UNSPECIFIED SANS PRECISION	M	7	-	-	-	1	3	1	-	1	1	-	-	-
		F	2	-	-	-	-	1	-	-	-	1	-	-	-
TOTAL	(530-537)	M	582	8	7	19	25	107	194	35	29	52	105	-	1
TOTAL	(530-537)	F	511	18	-	25	12	81	230	14	27	34	68	2	-
	APPENDICITIS (540-543) APPENDICITE (540-543)														
540	ACUTE APPENDICITIS APPENDICITE AIGUE	M	15	-	-	1	-	7	5	-	-	1	1	-	-
		F	20	-	-	1	1	2	9	-	2	1	4	-	-
540.0	WITH GENERALIZED PERITONITIS AVEC PERITONITE GENERALISEE	M	13	-	-	1	-	5	5	-	-	1	1	-	-
		F	18	-	-	1	1	1	8	-	2	1	4	-	-
540.1	WITH PERITONEAL ABSCESS AVEC ABCES PERITONEAL	M	1	-	-	-	-	1	-	-	-	-	-	-	-
		F	-	-	-	-	-	-	-	-	-	-	-	-	-
540.9	WITHOUT MENTION OF PERITONITIS SANS MENTION DE PERITONITE	M	1	-	-	-	-	1	-	-	-	-	-	-	-
		F	2	-	-	-	-	1	1	-	-	-	-	-	-
541	APPENDICITIS, UNQUALIFIED APPENDICITE, SANS PRECISION	M	3	-	-	-	-	1	1	-	-	-	1	-	-
		F	1	-	-	-	-	1	-	-	-	-	-	-	-
543	OTHER DISEASES OF APPENDIX AUTRES MALADIES DE L'APPENDICE	M	1	-	-	-	-	-	1	-	-	-	-	-	-
		F	-	-	-	-	-	-	-	-	-	-	-	-	-
TOTAL	(540-543)	M	19	-	-	1	-	8	7	-	-	1	2	-	-
TOTAL	(540-543)	F	21	-	-	1	1	3	9	-	2	1	4	-	-
	HERNIA OF ABDOMINAL CAVITY (550-553) HERNIE ABDOMINALE (550-553)														
550	INGUINAL HERNIA HERNIE INGUINALE	M	29	1	-	1	-	7	15	-	2	1	2	-	-
		F	7	-	-	-	-	2	4	-	-	-	1	-	-
550.1	WITH OBSTRUCTION, WITHOUT MENTION OF GANGRENE AVEC OCCLUSION, SANS MENTION DE GANGRENE	M	21	1	-	1	-	5	12	-	1	-	1	-	-
		F	5	-	-	-	-	-	4	-	-	-	1	-	-
550.9	WITHOUT MENTION OF OBSTRUCTION OR GANGRENE SANS MENTION D'OCCLUSION NI GANGRENE	M	8	-	-	-	-	2	3	-	1	1	1	-	-
		F	2	-	-	-	-	2	-	-	-	-	-	-	-
551	OTHER ABDOMINAL HERNIA WITH GANGRENE AUTRE HERNIE ABDOMINALE AVEC GANGRENE	M	6	-	-	-	-	1	1	-	2	-	2	-	-
		F	7	-	-	1	-	2	2	-	-	2	-	-	-
551.0	FEMORAL, WITH GANGRENE CRURALE, AVEC GANGRENE	M	-	-	-	-	-	-	-	-	-	-	-	-	-
		F	4	-	-	1	-	1	-	-	-	2	-	-	-
551.1	UMBILICAL, WITH GANGRENE OMBILICALE, AVEC GANGRENE	M	3	-	-	-	-	1	-	-	1	-	1	-	-
		F	-	-	-	-	-	-	-	-	-	-	-	-	-
551.2	VENTRAL, WITH GANGRENE VENTRALE, AVEC GANGRENE	M	1	-	-	-	-	-	-	-	-	-	1	-	-
		F	1	-	-	-	-	-	1	-	-	-	-	-	-
551.3	DIAPHRAGMATIC, WITH GANGRENE DIAPHRAGMATIQUE, AVEC GANGRENE	M	1	-	-	-	-	-	-	-	1	-	-	-	-
		F	-	-	-	-	-	-	-	-	-	-	-	-	-
551.8	OF OTHER SITES, WITH GANGRENE AUTRES SIEGES, AVEC GANGRENE	M	1	-	-	-	-	-	1	-	-	-	-	-	-
		F	1	-	-	-	-	-	1	-	-	-	-	-	-
551.9	OF UNSPECIFIED SITE, WITH GANGRENE SIEGE NON PRECISE, AVEC GANGRENE	M	-	-	-	-	-	-	-	-	-	-	-	-	-
		F	1	-	-	-	-	1	-	-	-	-	-	-	-
552	OTHER HERNIA OF ABDOMINAL CAVITY WITH OBSTRUCTION, WITHOUT GANGRENE AUTRES HERNIES ABDOMINALES AVEC OCCLUSION, SANS MENTION DE GANGRENE	M	23	-	-	-	-	6	11	1	1	2	2	-	-
		F	31	-	-	2	-	6	14	1	1	2	4	-	1

DECES SELON LA CAUSE ET LE SEXE PAR PROVINCE, ET SELON LA CAUSE, LE SEXE ET L'AGE POUR LE CANADA, 1984

AGE (YEARS) - AGE (ANNEES)																	INT. LIST				
00-01	01-04	05-09	10-14	15-19	20-24	25-29	30-34	35-39	40-44	45-49	50-54	55-59	60-64	65-69	70-74	75-79	80-84	85+	NS/ND	LISTE INT.	
-	-	-	-	-	-	-	-	-	-	-	-	-	-	-	1	-	1	-	-	M	536.1
-	-	-	-	-	-	-	-	-	-	-	-	-	1	-	1	2	-	-	-	M	536.8
-	-	-	-	1	-	-	-	-	-	1	-	-	-	1	-	-	2	1	-	F	536.9
-	-	-	-	-	-	-	-	-	-	-	1	1	-	-	1	1	-	-	-	M	537
-	-	-	-	-	1	-	-	-	-	1	1	1	3	2	2	4	4	3	-	F	537.0
-	-	-	-	-	-	-	-	-	-	-	1	-	1	-	-	2	1	2	-	M	537.3
-	-	-	-	-	-	-	-	-	-	-	-	-	1	1	1	-	-	-	-	F	537.4
-	-	-	-	-	1	-	-	-	-	1	-	-	-	-	1	-	1	-	-	M	537.8
-	-	-	-	-	-	-	-	-	-	1	-	-	1	1	1	2	1	-	-	F	537.9
1	-	-	1	1	1	1	5	5	7	14	14	40	51	72	81	111	83	96	-	M	TOTAL
1	-	-	1	1	1	1	4	-	6	8	11	20	19	35	54	69	108	172	-	F	TOTAL
-	-	-	-	-	-	-	-	-	-	-	-	2	2	1	2	3	2	3	-	M	540
1	-	-	-	1	-	-	-	-	-	-	1	1	3	2	2	2	1	6	-	F	540.0
1	-	-	-	-	-	-	-	-	-	-	1	1	3	2	2	2	1	3	-	M	540.1
-	-	-	-	-	-	-	-	-	-	-	-	-	-	-	-	1	-	-	-	F	540.9
-	-	-	-	1	-	-	-	-	-	-	1	-	-	-	-	-	-	1	-	M	541
-	-	-	-	-	-	-	-	-	-	-	-	-	-	-	1	-	-	-	-	F	543
1	-	-	-	-	-	-	-	-	-	-	3	2	1	4	3	2	4	-	-	M	TOTAL
1	-	-	-	1	-	-	-	-	-	-	1	1	3	2	2	3	1	6	-	F	TOTAL
-	-	-	-	-	-	-	-	-	-	1	-	-	2	-	3	9	6	8	-	M	550
-	-	-	-	-	-	-	-	-	-	-	-	-	1	1	3	7	1	5	-	F	550.1
-	-	-	-	-	-	-	-	-	-	-	-	-	1	-	1	3	1	4	-	M	550.9
-	-	-	-	-	-	-	-	-	-	-	-	-	-	-	-	2	1	2	-	F	551
-	-	-	-	-	-	-	-	1	-	-	2	-	1	2	-	-	1	1	-	M	551.0
-	-	-	-	-	-	-	-	-	-	-	-	1	1	-	-	-	1	1	-	F	551.1
-	-	-	-	-	-	-	-	1	-	-	1	-	-	-	-	-	-	1	-	M	551.2
-	-	-	-	-	-	-	-	-	-	-	-	-	-	1	-	-	-	-	-	F	551.3
-	-	-	-	-	-	-	-	-	-	-	-	-	-	-	-	-	1	-	-	M	551.8
-	-	-	-	-	-	-	-	-	-	-	1	-	-	-	-	-	-	1	-	F	551.9
-	-	-	-	-	-	-	-	-	-	-	-	-	-	1	-	1	11	7	-	M	552
-	-	-	-	-	-	-	-	-	2	-	1	2	2	1	-	3	9	13	-	F	552

## DEATHS FROM EACH CAUSE FOR PROVINCES BY SEX, AND CANADA BY SEX AND AGE, 1984

INT. LIST LISTE INT	CAUSE OF DEATH CAUSE DU DECES		PROVINCE OF RESIDENCE - PROVINCE DE RESIDENCE												
			CANADA	NFLD. T-N.	PEI. IPE.	N.S. N-E.	N.B. N-B.	QUE. QUE.	ONT. ONT.	MAN. MAN.	SASK. SASK.	ALTA. ALTA.	B-C. C-B.	YUKON YUKON	NWT. T.N-O
552.0	FEMORAL, WITH OBSTRUCTION CRURALE AVEC OCCLUSION	M	7	-	-	-	-	1	4	-	-	2	-	-	
		F	10	-	-	-	-	1	4	-	1	2	4	-	
552.1	UMBILICAL, WITH OBSTRUCTION OMBILICALE, AVEC OCCLUSION	M	2	-	-	-	-	2	-	-	-	-	-	-	
		F	1	-	-	-	-	1	-	-	-	-	-	-	
552.2	VENTRAL, WITH OBSTRUCTION VENTRALE, AVEC OCCLUSION	M	4	-	-	-	-	-	3	-	-	-	1	-	
		F	7	-	-	1	-	1	4	-	-	-	-	1	
552.3	DIAPHRAGMATIC, WITH OBSTRUCTION DIAPHRAGMATIQUE, AVEC OCCLUSION	M	2	-	-	-	-	-	1	-	1	-	-	-	
		F	5	-	-	-	-	-	2	1	-	2	-	-	
552.8	OF OTHER SITES, WITH OBSTRUCTION AUTRE SIEGE PRECISE, AVEC OCCLUSION	M	1	-	-	-	-	1	-	-	-	-	-	-	
		F	2	-	-	-	-	1	1	-	-	-	-	-	
552.9	OF UNSPECIFIED SITE, WITH OBSTRUCTION SIEGE NON PRECISE, AVEC OCCLUSION	M	7	-	-	-	-	2	3	1	-	-	1	-	
		F	6	-	-	1	-	2	3	-	-	-	-	-	
553	OTHER HERNIA OF ABDOMINAL CAVITY WITHOUT OBSTRUCTION OR GANGRENE AUTRES HERNIES ABDOMINALES SANS D'OCCLUSION NI DE GANGRENE	M	20	-	-	1	1	4	5	2	1	2	4	-	
		F	31	2	-	1	3	8	8	2	3	3	1	-	
553.1	UMBILICAL OMBILICALE	M	1	-	-	-	-	-	-	-	-	1	-	-	
		F	3	1	-	1	1	-	-	-	-	-	-	-	
553.2	VENTRAL VENTRALE	M	4	-	-	-	-	1	1	-	-	1	1	-	
		F	3	-	-	-	-	1	1	-	-	1	-	-	
553.3	DIAPHRAGMATIC DIAPHRAGMATIQUE	M	14	-	-	1	1	3	3	2	1	-	3	-	
		F	22	1	-	-	2	6	6	2	3	1	1	-	
553.8	OF OTHER SITES AUTRES SIEGES	M	-	-	-	-	-	-	-	-	-	-	-	-	
		F	1	-	-	-	-	-	1	-	-	-	-	-	
553.9	OF UNSPECIFIED SITE SIEGES NON PRECISES	M	1	-	-	-	-	-	1	-	-	-	-	-	
		F	2	-	-	-	-	1	-	-	-	1	-	-	
TOTAL	(550-553)	M	78	1	-	2	1	18	32	3	6	5	10	-	
TOTAL	(550-553)	F	76	2	-	4	3	18	28	3	4	7	6	-	
	NONINFECTIVE ENTERITIS AND COLITIS (555-558) ENTERITE ET COLITE NON INFECTIEUSES (555-558)														
555	REGIONAL ENTERITIS ENTERITE REGIONALE	M	13	-	-	-	1	3	4	-	1	1	3	-	
		F	23	-	-	1	-	5	10	1	-	1	5	-	
555.0	SMALL INTESTINE INTESTIN GRELE	M	2	-	-	-	-	-	-	-	1	-	1	-	
		F	3	-	-	-	-	-	2	-	-	-	1	-	
555.1	LARGE INTESTINE GROS INTESTIN	M	1	-	-	-	-	-	-	-	-	1	-	-	
		F	3	-	-	-	-	1	2	-	-	-	-	-	
555.9	UNSPECIFIED SITE LOCALISATION NON PRECISEE	M	10	-	-	-	1	3	4	-	-	-	2	-	
		F	17	-	-	1	-	4	6	1	-	1	4	-	
556	IDIOPATHIC PROCTOCOLITIS RECTO-COLITE IDIOPATHIQUE	M	15	-	-	1	-	2	9	-	2	-	1	-	
		F	14	-	-	-	-	2	6	1	-	2	3	-	
557	VASCULAR INSUFFICIENCY OF INTESTINE INSUFFISANCE VASCULAIRE INTESTINALE	M	235	6	1	15	5	53	89	12	7	25	21	-	
		F	353	7	3	14	8	76	146	15	23	22	39	-	
557.0	ACUTE AIGUE	M	181	4	-	13	5	45	59	11	7	22	15	-	
		F	271	5	3	14	4	69	92	12	21	18	33	-	
557.1	CHRONIC CHRONIQUE	M	6	-	-	-	-	1	5	-	-	-	-	-	
		F	13	-	-	-	-	-	12	-	1	-	-	-	
557.9	UNSPECIFIED SANS PRECISION	M	48	2	1	2	-	7	25	1	-	3	6	-	
		F	69	2	-	-	4	7	42	3	1	4	6	-	
558	OTHER GASTROENTERITIS AND COLITIS AUTRE GASTRO-ENTERITE ET COLITE	M	39	1	2	1	1	12	10	1	4	2	5	-	
		F	57	2	-	4	1	16	14	5	10	2	3	-	
TOTAL	(555-558)	M	302	7	3	17	7	70	112	13	14	28	30	-	
TOTAL	(555-558)	F	447	9	3	19	9	99	176	22	33	27	50	-	
	OTHER DISEASES OF INTESTINES AND PERITONEUM (560-569) AUTRES MALADIES DE L'INTESTIN ET DU PERITOINE (560-569)														
560	INTESTINAL OBSTRUCTION WITHOUT MENTION OF HERNIA OCCLUSION INTESTINALE SANS MENTION DE HERNIE	M	159	3	1	4	5	39	65	8	7	11	16	-	
		F	235	2	2	24	3	50	82	12	15	16	29	-	
560.0	INTUSSUSCEPTION INVAGINATION	M	1	-	-	-	-	-	-	-	-	-	1	-	
		F	2	-	-	1	-	1	-	-	-	-	-	-	
560.1	PARALYTIC ILEUS ILEUS PARALYTIQUE	M	11	1	-	-	-	-	6	-	1	1	2	-	
		F	11	-	-	-	-	4	5	-	1	1	-	-	
560.2	VOLVULUS VOLVULUS	M	43	1	-	1	3	8	20	3	2	1	4	-	
		F	40	-	-	1	2	5	19	3	4	1	5	-	

DECES SELON LA CAUSE ET LE SEXE PAR PROVINCE, ET SELON LA CAUSE, LE SEXE ET L'AGE POUR LE CANADA, 1984

AGE (YEARS) - AGE (ANNEES)																			INT. LIST	
00-01	01-04	05-09	10-14	15-19	20-24	25-29	30-34	35-39	40-44	45-49	50-54	55-59	60-64	65-69	70-74	75-79	80-84	85+	NS/ND	LISTE INT.
-	-	-	-	-	-	-	-	-	-	-	-	1	-	-	-	3	5	4	- M	552.0
-	-	-	-	-	-	-	-	-	-	-	-	1	-	-	-	1	-	-	- F	552.1
-	-	-	-	-	-	-	-	-	-	1	1	-	1	1	-	2	-	-	- M	552.2
-	-	-	-	-	-	-	-	-	-	-	-	-	-	-	-	1	-	1	- F	552.3
-	-	-	-	-	-	-	-	-	-	-	-	1	-	-	-	-	-	2	- M	552.8
-	-	-	-	-	-	-	-	-	-	-	-	-	-	-	-	-	-	2	- F	552.9
2	-	-	-	-	-	-	-	-	-	1	-	-	4	2	2	3	2	4	- M	553
3	-	-	-	-	-	-	-	-	-	-	1	1	-	1	2	5	5	13	- F	
1	-	-	-	-	-	-	-	-	-	-	-	-	-	-	-	-	-	-	- M	553.1
3	-	-	-	-	-	-	-	-	-	-	-	-	-	-	-	-	-	-	- F	
-	-	-	-	-	-	-	-	-	-	-	-	-	1	-	1	2	-	-	- M	553.2
-	-	-	-	-	-	-	-	-	-	-	-	-	-	-	2	-	-	1	- F	
-	-	-	-	-	-	-	-	-	-	1	-	-	3	2	1	1	2	4	- M	553.3
-	-	-	-	-	-	-	-	-	-	-	1	1	-	1	-	4	5	10	- F	
-	-	-	-	-	-	-	-	-	-	-	-	-	-	-	-	-	-	-	- M	553.8
-	-	-	-	-	-	-	-	-	-	-	-	-	-	-	-	-	-	1	- F	
1	-	-	-	-	-	-	-	-	-	-	-	-	-	-	-	-	-	-	- M	553.9
-	-	-	-	-	-	-	-	-	-	-	-	-	-	-	-	1	-	1	- F	
2	-	-	-	-	-	-	-	1	-	2	3	2	6	4	5	13	20	20	- M	TOTAL
3	-	-	-	-	-	-	-	-	-	2	1	3	3	4	3	8	16	33	- F	TOTAL
-	-	-	-	-	2	-	1	-	-	3	-	2	-	2	-	2	1	-	- M	555
-	-	-	1	-	1	1	-	-	1	3	-	1	2	-	3	2	4	4	- F	
-	-	-	-	-	-	-	-	-	-	-	-	1	-	-	-	1	-	-	- M	555.0
-	-	-	-	-	-	-	-	-	-	1	-	-	-	-	-	-	1	1	- F	
-	-	-	-	-	1	-	-	-	-	-	-	-	-	-	-	2	-	-	- M	555.1
-	-	-	-	-	-	-	-	-	-	1	-	-	-	-	-	-	-	-	- F	
-	-	-	-	-	1	-	1	-	-	3	-	1	-	2	-	1	1	-	- M	555.9
-	-	-	1	-	1	1	-	-	1	1	-	1	2	-	3	-	3	3	- F	
-	-	-	-	-	-	-	-	-	1	1	-	1	1	2	2	3	3	1	- M	556
-	-	-	-	-	-	-	-	-	-	-	1	1	2	-	2	5	3	1	- F	
-	-	-	-	-	-	-	2	2	1	4	9	10	23	26	43	45	35	35	- M	557
-	-	-	-	-	-	-	1	-	2	3	7	16	32	30	39	53	69	101	- F	
-	-	-	-	-	-	-	2	1	1	4	9	8	16	19	33	37	19	32	- M	557.0
-	-	-	-	-	-	-	1	-	1	2	6	12	27	25	32	41	53	71	- F	
-	-	-	-	-	-	-	-	-	-	-	-	1	-	1	2	1	1	-	- M	557.1
-	-	-	-	-	-	-	-	-	-	-	-	1	1	-	2	1	2	6	- F	
-	-	-	-	-	-	-	-	1	-	-	-	1	7	6	8	7	15	3	- M	557.9
-	-	-	-	-	-	-	-	-	1	1	1	3	4	5	11	14	24	24	- F	
3	2	-	-	1	-	-	1	-	-	-	-	-	3	-	5	3	5	15	- M	558
3	2	-	-	-	2	-	-	-	-	-	-	-	2	3	5	7	11	24	- F	
3	2	-	-	1	2	-	4	2	2	8	10	13	27	30	50	53	44	51	- M	TOTAL
3	2	-	1	-	1	1	1	-	3	6	7	18	38	33	49	67	87	130	- F	TOTAL
3	-	1	1	-	-	-	2	2	-	1	5	4	15	16	24	26	24	35	- M	560
1	1	-	1	1	2	2	2	-	2	4	2	4	11	10	19	39	45	89	- F	
1	-	-	-	-	-	-	-	-	-	-	-	-	-	-	-	-	-	-	- M	560.0
-	-	-	-	-	-	-	-	-	-	-	-	-	-	-	-	-	1	1	- F	
-	-	-	-	-	-	-	-	-	-	1	-	-	2	2	2	1	2	1	- M	560.1
-	-	-	-	-	-	-	-	-	-	-	-	-	-	-	-	3	4	3	- F	
2	-	1	-	-	-	-	-	2	-	-	1	-	2	3	6	9	7	10	- M	560.2
1	1	-	1	-	2	1	-	-	-	1	2	1	-	-	5	6	7	12	- F	

## DEATHS FROM EACH CAUSE FOR PROVINCES BY SEX, AND CANADA BY SEX AND AGE, 1984

INT. LIST LISTE INT	CAUSE OF DEATH CAUSE DU DECES		PROVINCE OF RESIDENCE - PROVINCE DE RESIDENCE											NWT. T. N-O	
			CANADA	Nfld. T-N.	PEI. IPE.	N.S. N-E.	N.B. N-B.	QUE. QUE.	ONT. ONT.	MAN. MAN.	SASK. SASK.	ALTA. ALTA.	B-C. C-B.		YUKON
560.3	IMPACTION OF INTESTINE OBSTRUCTION INTESTINALE	M	6	-	-	-	-	1	4	-	-	-	1	-	-
		F	6	-	-	-	-	1	3	-	1	1	-	-	
560.8	OTHER AUTRES	M	21	-	-	-	-	4	15	-	1	-	1	-	
		F	36	-	1	2	-	1	23	-	2	2	5	-	
560.9	UNSPECIFIED SANS PRECISION	M	77	1	1	3	2	26	20	5	3	9	7	-	
		F	140	2	1	20	1	38	32	9	7	11	19	-	
562	DIVERTICULA OF INTESTINE DIVERTICULE DE L'INTESTIN	M	107	4	-	5	1	26	45	9	1	11	4	1	
		F	202	-	3	10	2	46	83	9	7	19	23	-	
562.0	SMALL INTESTINE INTESTIN GRELE	M	1	-	-	-	-	-	1	-	-	-	-	-	
		F	2	-	-	-	-	1	1	-	-	-	-	-	
562.1	COLON COLON	M	106	4	-	5	1	26	44	9	1	11	4	1	
		F	200	-	3	10	2	45	82	9	7	19	23	-	
564	FUNCTIONAL DIGESTIVE DISORDERS, NEC TROUBLES FONCTIONNELS DIGESTIF, NCA	M	17	-	1	1	-	3	6	-	1	1	4	-	
		F	15	1	-	-	-	2	6	-	-	2	4	-	
564.0	CONSTIPATION CONSTIPATION	M	4	-	1	-	-	-	2	-	-	-	1	-	
		F	5	-	-	-	-	-	1	-	-	1	3	-	
564.1	IRRITABLE COLON IRRITABILITE DU COLON	M	10	-	-	1	-	1	3	-	1	1	3	-	
		F	8	1	-	-	-	2	4	-	-	-	1	-	
564.7	MEGACOLON, OTHER THAN HIRSCHSPRUNG'S MEGACOLON AUTRE QUE DE HIRSCHSPRUNG	M	2	-	-	-	-	1	1	-	-	-	-	-	
		F	1	-	-	-	-	-	-	-	-	1	-	-	
564.8	OTHER OF INTESTINE AUTRES DE L'INTESTIN	M	1	-	-	-	-	1	-	-	-	-	-	-	
		F	-	-	-	-	-	-	-	-	-	-	-	-	
564.9	UNSPECIFIED SANS PRECISION	M	-	-	-	-	-	-	-	-	-	-	-	-	
		F	1	-	-	-	-	-	1	-	-	-	-	-	
566	ABSCESS OF ANAL AND RECTAL REGIONS ABCES DES REGIONS ANALE ET RECTALE	M	5	-	-	1	-	-	3	-	1	-	-	-	
		F	6	-	-	1	-	2	2	-	1	-	-	-	
567	PERITONITIS PERITONITE	M	58	1	-	3	-	19	17	4	2	9	3	-	
		F	40	2	-	1	3	12	14	2	-	4	2	-	
567.2	OTHER SUPPURATIVE AUTRES SEPTIQUES	M	22	-	-	2	-	9	5	1	1	3	1	-	
		F	16	-	-	-	2	4	7	-	-	3	-	-	
567.8	OTHER AUTRES	M	3	-	-	-	-	1	2	-	-	-	-	-	
		F	4	1	-	-	-	1	2	-	-	-	-	-	
567.9	UNSPECIFIED SANS PRECISION	M	33	1	-	1	-	9	10	3	1	6	2	-	
		F	20	1	-	1	1	7	5	2	-	1	2	-	
568	OTHER DISORDERS OF PERITONEUM AUTRES AFFECTIONS DU PERITOINE	M	7	1	-	1	-	1	2	-	-	-	2	-	
		F	13	1	-	1	-	2	4	1	3	-	1	-	
568.0	PERITONEAL ADHESIONS ADHERENCES PERITONEALES	M	5	1	-	-	-	1	1	-	-	-	2	-	
		F	9	1	-	1	-	-	4	-	2	-	1	-	
568.8	OTHER AUTRES	M	1	-	-	1	-	-	-	-	-	-	-	-	
		F	3	-	-	-	-	2	-	-	1	-	-	-	
568.9	UNSPECIFIED SANS PRECISION	M	1	-	-	-	-	-	1	-	-	-	-	-	
		F	1	-	-	-	-	-	-	1	-	-	-	-	
569	OTHER DISORDERS OF INTESTINE AUTRES AFFECTIONS INTESTINALES	M	38	2	-	1	-	10	15	4	-	3	3	-	
		F	77	2	1	5	3	15	24	4	5	7	11	-	
569.0	ANAL AND RECTAL POLYP POLYPE ANAL ET RECTAL	M	-	-	-	-	-	-	-	-	-	-	-	-	
		F	1	-	-	-	-	-	1	-	-	-	-	-	
569.1	RECTAL PROLAPSE PROLAPSUS RECTAL	M	-	-	-	-	-	-	-	-	-	-	-	-	
		F	5	-	-	-	-	-	2	-	-	-	3	-	
569.3	HAEMORRHAGE OF RECTUM AND ANUS HEMORRAGIE RECTALE ET ANALE	M	3	-	-	-	-	1	1	1	-	-	-	-	
		F	2	-	-	-	1	-	1	-	-	-	-	-	
569.4	OTHER DISORDERS OF RECTUM AND ANUS AUTRES ATTEINTES DE L'ANUS	M	1	-	-	-	-	1	-	-	-	-	-	-	
		F	-	-	-	-	-	-	-	-	-	-	-	-	
569.5	ABSCESS OF INTESTINE ABCES DE L'INTESTIN	M	1	-	-	-	-	-	-	1	-	-	-	-	
		F	2	-	-	-	-	-	1	-	-	1	-	-	
569.8	OTHER AUTRES	M	26	1	-	1	-	5	12	1	-	3	3	-	
		F	56	2	-	4	2	11	14	4	5	6	8	-	
569.9	UNSPECIFIED SANS PRECISION	M	7	1	-	-	-	3	2	1	-	-	-	-	
		F	11	-	1	1	-	4	5	-	-	-	-	-	
TOTAL	(560-569)	M	391	11	2	16	6	98	153	25	12	35	32	1	
	(560-569)	F	588	8	6	42	11	129	215	28	31	48	70	-	
	OTHER DISEASES OF DIGESTIVE SYSTEM (570-579) AUTRES MALADIES DE L'APPAREIL DIGESTIF (570-579)														
570	ACUTE AND SUBACUTE NECROSIS OF LIVER NECROSE AIGUE ET SUBAIGUE DU FOIE	M	16	-	-	-	-	3	10	-	1	2	-	-	
		F	9	-	-	-	-	2	5	-	1	1	-	-	

## DECES SELON LA CAUSE ET LE SEXE PAR PROVINCE, ET SELON LA CAUSE, LE SEXE ET L'AGE POUR LE CANADA, 1984

AGE (YEARS) - AGE (ANNEES)																		INT. LIST			
00-01	01-04	05-09	10-14	15-19	20-24	25-29	30-34	35-39	40-44	45-49	50-54	55-59	60-64	65-69	70-74	75-79	80-84	85+	NS/KD	LISTE INT.	
-	-	-	-	-	-	-	-	-	-	-	-	2	-	2	-	1	-	1	-	M	560.3
-	-	-	-	-	-	-	-	-	-	-	-	1	-	1	-	-	2	2	-	F	560.8
-	-	-	-	-	-	1	-	-	-	-	-	1	2	3	5	4	2	4	-	M	560.9
-	-	-	1	-	-	-	2	-	-	1	3	1	9	6	11	11	13	19	-	M	562
-	-	-	-	1	-	-	2	-	1	3	-	1	7	6	10	23	23	63	-	F	562.0
-	-	-	-	-	-	-	-	-	1	2	-	3	6	10	15	24	17	29	-	M	562.1
-	-	-	-	-	-	-	-	-	-	1	1	6	10	16	22	23	46	77	-	F	564
-	1	-	-	-	-	-	1	-	-	-	-	1	1	1	2	2	5	3	-	M	564.0
-	-	-	-	-	-	-	-	-	-	-	-	-	-	-	-	-	-	-	-	F	564.1
-	1	-	-	-	-	-	-	-	-	-	-	1	1	2	2	2	2	1	-	M	564.7
-	-	-	-	-	-	-	-	-	-	-	-	-	-	-	-	-	-	-	-	F	564.8
-	-	-	-	-	-	-	-	-	-	-	-	-	-	-	-	-	-	-	-	M	564.9
-	-	-	-	-	-	-	-	-	-	-	-	-	-	-	-	-	-	-	-	F	566
-	-	-	-	-	-	-	-	-	-	-	-	-	-	2	1	1	-	1	-	M	567
-	-	-	-	-	-	-	-	2	1	3	3	3	7	8	10	6	5	10	-	M	567.2
-	-	-	-	-	-	-	-	1	-	1	2	-	3	4	3	3	3	4	-	M	567.8
-	-	-	-	-	-	-	-	-	-	1	1	-	1	3	1	4	4	1	-	F	567.9
-	-	-	-	-	-	-	-	-	-	-	-	-	-	-	-	-	-	-	-	M	568
-	-	-	-	-	-	-	-	-	-	-	-	-	-	-	-	-	-	-	-	F	568.0
-	-	-	-	-	-	1	-	1	-	-	-	-	-	3	-	-	-	1	-	M	568.8
-	-	-	-	-	-	-	-	-	-	-	-	-	-	-	-	-	-	-	-	F	568.9
-	-	-	-	-	-	-	-	-	-	-	-	-	-	-	-	-	-	-	-	M	569
1	-	-	-	-	-	1	-	1	-	-	2	1	2	1	8	6	10	8	-	M	569.0
-	-	-	-	-	-	-	-	-	-	-	-	-	-	-	-	-	-	-	-	F	569.1
-	-	-	-	-	-	-	-	-	-	-	-	-	-	-	-	-	-	-	-	M	569.3
-	-	-	-	-	-	-	-	-	-	-	-	-	-	-	-	-	-	-	-	F	569.4
-	-	-	-	-	-	-	-	-	-	-	-	-	-	-	-	-	-	-	-	M	569.5
-	-	-	-	-	-	-	-	-	-	-	-	-	-	-	-	-	-	-	-	F	569.8
1	-	-	-	-	-	-	-	-	-	2	-	4	5	5	7	8	7	4	-	M	569.9
-	-	-	-	-	-	-	-	-	-	-	-	-	-	1	1	1	2	2	-	M	569.9
-	-	-	-	-	-	-	-	-	-	-	-	-	-	-	-	-	-	-	-	F	TOTAL
4	1	1	1	-	-	1	3	5	2	6	9	12	31	42	60	65	61	87	-	M	TOTAL
2	1	-	1	1	3	2	4	3	2	8	7	18	31	40	58	85	116	206	-	F	TOTAL
-	-	-	-	1	-	-	1	1	1	1	2	1	1	3	3	-	-	1	-	M	570
1	-	-	-	-	-	1	-	1	-	-	-	-	1	2	2	1	-	-	-	F	

## DEATHS FROM EACH CAUSE FOR PROVINCES BY SEX, AND CANADA BY SEX AND AGE, 1984

INT.LIST LISTE INT	CAUSE OF DEATH CAUSE DU DECES		PROVINCE OF RESIDENCE - PROVINCE DE RESIDENCE												
			CANADA	NFLD. T-N.	PEI. IPE.	N.S. N-E.	N.B. N-B.	QUE. QUE.	ONT. ONT.	MAN. MAN.	SASK. SASK.	ALTA. ALTA.	B-C. C-B.	YUKON YUKON	NWT. T.N-O
571	CHRONIC LIVER DISEASE AND CIRRHOSIS MALADIES CHRONIQUES ET CIRRHOSE DU FOIE	M F	1470 749	10 10	2 2	38 18	35 14	393 184	572 298	58 41	62 28	140 69	160 83	- 2	- -
571.0	ALCOHOLIC FATTY LIVER CIRRHOSE ALCOOLIQUE GRAISSEUSE	M F	38 10	- -	- -	- -	- -	- 1	9 3	1 1	1 3	14 1	13 1	- -	- -
571.1	ACUTE ALCOHOLIC HEPATITIS HEPATITE AIGUE ALCOOLIQUE	M F	35 18	- -	- -	1 -	- -	7 2	15 10	2 1	1 -	5 3	4 2	- -	- -
571.2	ALCOHOLIC CIRRHOSIS OF LIVER CIRRHOSE ALCOOLIQUE DU FOIE	M F	589 213	3 2	1 -	13 5	11 1	130 35	226 88	27 10	22 11	60 17	96 43	- 1	- -
571.3	ALCOHOLIC LIVER DAMAGE, NOS LESION ALCOOLIQUE DU FOIE, SAI	M F	83 35	1 1	- -	1 -	1 1	6 2	49 19	- 2	4 -	13 3	8 6	- 1	- -
571.4	CHRONIC HEPATITIS HEPATITE CHRONIQUE	M F	28 34	- -	- -	1 2	- 1	6 5	17 16	1 2	- -	2 6	1 2	- -	- -
571.5	CIRRHOSIS OF LIVER WITHOUT MENTION OF ALCOHOL CIRRHOSE DU FOIE SANS MENTION D'ALCOOL	M F	647 389	6 7	1 1	22 7	20 8	236 129	237 150	26 21	28 11	38 33	33 22	- -	- -
571.6	BILIARY CIRRHOSIS CIRRHOSE BILIAIRE	M F	16 35	- -	- 1	- 4	2 3	2 6	7 9	1 4	2 2	1 3	1 3	- -	- -
571.8	OTHER CHRONIC NONALCOHOLIC AUTRES CHRONIQUES NON ALCOOLIQUES	M F	21 11	- -	- -	- -	1 -	5 4	6 3	- -	2 -	4 2	3 2	- -	- -
571.9	UNSPECIFIED WITHOUT MENTION OF ALCOHOL NON ALCOOLIQUE, SANS PRECISION	M F	13 4	- -	- -	- -	- -	1 -	6 -	- -	2 1	3 1	1 2	- -	- -
572	LIVER ABSCESS AND SEQUELAE OF CHRONIC LIVER DISEASE ABCES DU FOIE ET SEQUELLES DES AFFECTIONS HEPATIQUES CHRONIQUES	M F	129 83	3 2	2 -	13 6	6 -	15 12	55 35	6 7	7 4	13 8	7 9	- -	2 -
572.0	ABSCESS OF LIVER ABCES DU FOIE	M F	6 3	- -	- -	- -	- -	2 2	2 -	1 -	- -	1 -	- 1	- -	- -
572.2	HEPATIC COMA COMA HEPATIQUE	M F	13 6	1 -	- -	- -	- -	3 3	6 2	- 1	2 -	1 -	- -	- -	- -
572.3	PORTAL HYPERTENSION HYPERTENSION PORTALE	M F	7 1	- -	- -	1 -	- -	2 -	3 1	- -	- -	1 -	- -	- -	- -
572.4	HEPATORENAL SYNDROME SYNDROME HEPATO-RENAL	M F	10 5	- -	- -	- 1	1 -	1 2	5 1	- -	1 -	1 1	1 -	- -	- -
572.8	OTHER SEQUELAE OF CHRONIC LIVER DISEASE AUTRES SEQUELLES, AFFECTIONS CHRONIQUES DU FOIE	M F	93 68	2 2	2 -	12 5	5 -	7 5	39 31	5 6	4 4	9 7	6 8	- -	2 -
573	OTHER DISORDERS OF LIVER AUTRES MALADIES DU FOIE	M F	37 36	1 1	- -	1 -	- -	20 12	8 16	2 1	1 2	1 2	3 2	- -	- -
573.0	CHRONIC PASSIVE CONGESTION OF LIVER CONGESTION CHRONIQUE PASSIVE DU FOIE	M F	1 -	- -	- -	- -	- -	1 -	- -	- -	- -	- -	- -	- -	- -
573.3	HEPATITIS UNSPECIFIED HEPATITE, SANS PRECISION	M F	10 16	- -	- -	- -	- -	4 3	2 9	1 -	- 2	- 2	3 -	- -	- -
573.4	HEPATIC INFARCTION INFARCTUS HEPATIQUE	M F	1 -	- -	- -	- -	- -	- -	1 -	- -	- -	- -	- -	- -	- -
573.8	OTHER AUTRES	M F	14 10	- -	- -	- -	- -	13 8	1 2	- -	- -	- -	- -	- -	- -
573.9	UNSPECIFIED SANS PRECISION	M F	11 10	1 1	- -	1 -	- -	2 1	4 5	1 1	1 -	1 -	- 2	- -	- -
574	CHOLELITHIASIS LITHIAISE BILIAIRE	M F	73 113	2 -	- -	1 2	1 4	19 22	22 49	3 6	4 4	8 9	13 17	- -	- -
574.0	GALLBLADDER WITH ACUTE CHOLECYSTITIS VESICULE AVEC CHOLECYSTITE AIGUE	M F	7 14	- -	- -	- -	- -	2 4	2 5	- -	- 1	2 2	1 2	- -	- -
574.1	GALLBLADDER WITH OTHER CHOLECYSTITIS VESICULE AVEC AUTRE CHOLECYSTITE	M F	7 20	- -	- -	- -	- 2	2 4	2 10	- -	- 1	1 1	2 2	- -	- -
574.2	GALLBLADDER WITHOUT MENTION OF CHOLECYSTITIS VESICULE SANS MENTION DE CHOLECYSTITE	M F	32 48	1 -	- -	1 1	- 1	6 5	10 23	3 4	1 2	2 4	8 8	- -	- -
574.3	BILE DUCT WITH ACUTE CHOLECYSTITIS VOIES BILIAIRES ET CHOLECYSTITE AIGUE	M F	2 2	- -	- -	- -	- -	1 -	1 1	- -	- -	- -	- 1	- -	- -
574.4	BILE DUCT WITH OTHER CHOLECYSTITIS VOIES BILIAIRES ET AUTRE CHOLECYSTITE	M F	2 6	- -	- -	- -	- -	1 3	- 1	- -	1 -	- 2	- -	- -	- -



## DECES SELON LA CAUSE ET LE SEXE PAR PROVINCE, ET SELON LA CAUSE, LE SEXE ET L'AGE POUR LE CANADA, 1984

AGE (YEARS) - AGE (ANNEES)																				INT. LIST
00-01	01-04	05-09	10-14	15-19	20-24	25-29	30-34	35-39	40-44	45-49	50-54	55-59	60-64	65-69	70-74	75-79	80-84	85+	NS/ND	LISTE INT.
1	1	-	-	-	1	5	19	47	63	110	165	224	256	222	170	109	56	21	- M	571
2	3	-	-	1	5	2	10	14	36	35	67	102	126	100	119	61	44	22	- F	
-	-	-	-	-	-	2	2	1	3	4	6	4	10	3	2	1	-	-	- M	571.0
-	-	-	-	-	1	-	1	-	1	-	1	-	4	-	2	-	-	-	- F	
-	-	-	-	-	-	-	1	3	1	4	4	6	7	5	2	1	1	-	- M	571.1
-	-	-	-	-	-	-	-	2	1	1	4	5	3	2	-	-	-	-	- F	
-	-	-	-	-	-	2	7	18	33	57	75	95	98	95	59	31	8	11	- M	571.2
-	-	-	-	-	-	-	4	5	14	14	26	42	40	27	26	11	2	2	- F	
-	-	-	-	-	-	2	2	5	7	6	9	16	15	13	5	1	4	-	- M	571.3
-	-	-	-	-	-	-	-	2	3	6	6	2	4	3	5	2	-	-	- F	
-	-	-	-	-	1	-	1	1	2	-	3	6	7	2	1	1	3	-	- M	571.4
-	-	-	-	1	3	-	-	1	1	1	-	3	5	3	8	5	2	1	- F	
1	1	-	-	-	-	1	6	16	16	33	64	90	114	99	93	69	35	9	- M	571.5
2	3	-	-	-	1	-	3	3	12	10	29	44	61	58	70	41	37	15	- F	
-	-	-	-	-	-	-	-	1	1	1	1	4	-	1	3	2	2	1	- M	571.6
-	-	-	-	-	-	-	1	1	3	2	1	4	6	3	7	1	3	3	- F	
-	-	-	-	-	-	-	-	3	-	5	1	2	4	1	2	1	2	-	- M	571.8
-	-	-	-	-	-	-	1	-	1	1	-	2	2	2	-	1	-	1	- F	
-	-	-	-	-	-	-	-	-	-	-	2	1	1	3	3	2	1	-	- M	571.9
-	-	-	-	-	-	-	-	-	-	-	-	-	1	2	1	-	-	-	- F	
2	1	1	-	1	-	1	1	4	5	8	10	21	16	22	19	9	4	4	- M	572
3	1	-	-	-	1	2	1	1	4	4	4	9	3	13	10	9	9	9	- F	
-	-	-	-	-	-	-	-	-	1	-	1	-	1	1	-	1	-	1	- M	572.0
-	-	-	-	-	-	-	-	-	-	-	-	-	1	-	1	-	-	-	- F	
-	-	-	-	-	-	-	-	-	-	1	2	4	4	1	1	-	-	-	- M	572.2
-	-	-	-	-	-	-	-	-	-	-	-	2	-	1	-	1	1	1	- F	
-	-	-	-	1	-	-	-	1	-	1	-	3	-	-	1	-	-	-	- M	572.3
-	-	-	-	-	-	-	-	-	-	-	-	1	-	-	-	-	-	-	- F	
-	-	-	-	-	-	-	-	1	-	-	-	1	1	4	-	2	1	-	- M	572.4
-	-	-	-	-	-	-	-	-	-	-	-	1	-	1	-	1	2	-	- F	
2	1	1	-	-	-	1	1	2	4	6	7	13	10	16	17	6	3	3	- M	572.8
3	1	-	-	-	1	2	1	1	4	4	4	5	2	11	9	6	6	8	- F	
-	1	-	1	-	-	1	1	-	-	2	2	2	6	4	5	4	4	4	- M	573
-	-	-	-	1	-	-	1	1	3	1	1	2	3	5	3	5	6	4	- F	
-	-	-	-	-	-	-	-	-	-	1	-	-	-	-	-	-	-	-	- M	573.0
-	-	-	-	-	-	-	-	-	-	-	-	-	-	-	-	-	-	-	- F	
-	1	-	1	-	-	1	1	-	-	-	-	-	2	1	2	1	-	-	- M	573.3
-	-	-	-	1	-	-	-	-	1	-	1	2	1	1	1	4	2	2	- F	
-	-	-	-	-	-	-	-	-	-	-	-	-	-	-	1	-	-	-	- M	573.4
-	-	-	-	-	-	-	-	-	-	-	-	-	-	-	-	-	-	-	- F	
-	-	-	-	-	-	-	-	-	1	1	2	2	1	2	1	-	3	2	- M	573.8
-	-	-	-	-	-	-	-	-	1	1	-	-	-	2	1	1	3	1	- F	
-	-	-	-	-	-	-	-	-	-	-	-	-	3	1	1	3	1	2	- M	573.9
-	-	-	-	-	-	-	1	1	1	-	-	-	2	2	1	-	1	1	- F	
-	-	-	-	-	-	1	-	-	1	-	2	3	8	6	7	10	15	20	- M	574
-	-	-	-	-	-	1	-	-	-	-	-	2	4	4	10	19	22	51	- F	
-	-	-	-	-	-	-	-	-	-	-	-	-	2	1	-	2	1	1	- M	574.0
-	-	-	-	-	-	-	-	-	-	-	-	-	-	1	3	2	2	6	- F	
-	-	-	-	-	-	-	-	-	-	-	-	-	1	3	-	1	1	1	- M	574.1
-	-	-	-	-	-	-	-	-	-	-	-	-	-	1	1	4	7	7	- F	
-	-	-	-	-	-	-	-	-	1	-	2	2	4	1	4	3	8	7	- M	574.2
-	-	-	-	-	-	1	-	-	-	-	-	2	4	1	4	8	7	21	- F	
-	-	-	-	-	-	-	-	-	-	-	-	-	-	-	1	-	-	1	- M	574.3
-	-	-	-	-	-	-	-	-	-	-	-	-	-	-	-	-	2	-	- F	
-	-	-	-	-	-	-	-	-	-	-	-	-	-	-	-	-	1	1	- M	574.4
-	-	-	-	-	-	-	-	-	-	-	-	-	-	-	-	1	-	5	- F	

## DEATHS FROM EACH CAUSE FOR PROVINCES BY SEX, AND CANADA BY SEX AND AGE, 1984

INT. LIST LISTE INT	CAUSE OF DEATH CAUSE DU DECES		PROVINCE OF RESIDENCE - PROVINCE DE RESIDENCE											B-C. C-B.	YUKON YUKON	NWT. T.N-O
			CANADA	NFLD. T-N.	PEI. IPE.	N.S. N-E.	N.B. N-B.	QUE. QUE.	ONT. ONT.	MAN. MAN.	SASK. SASK.	ALTA. ALTA.				
574.5	BILE DUCT WITHOUT MENTION OF CHOLECYSTITIS VOIES BILIAIRES SANS MENTION DE CHOLECYSTITIS	M F	23 23	1 -	- -	- 1	1 1	7 6	7 9	- 2	2 -	3 -	2 4	- -	- -	
575	OTHER DISORDERS OF GALLBLADDER AUTRES MALADIES DE LA VESICULE BILIAIRE	M F	77 83	- 1	1 -	- 5	- 2	26 17	28 36	3 4	6 3	5 6	8 9	- -	- -	
575.0	ACUTE CHOLECYSTITIS CHOLECYSTITIS AIGUE	M F	34 35	- -	- -	- 1	- -	9 10	14 13	1 3	3 2	4 2	3 4	- -	- -	
575.1	OTHER CHOLECYSTITIS AUTRES CHOLECYSTITES	M F	24 33	- -	1 -	- 2	- 2	9 5	9 17	2 -	2 1	1 4	- 2	- -	- -	
575.2	OBSTRUCTION OBSTRUCTION	M F	2 1	- -	- -	- -	- -	1 -	1 1	- -	- -	- -	- -	- -	- -	
575.3	HYDROPS HYDROCHOLECYSTE	M F	- 1	- -	- -	- -	- -	- -	- 1	- -	- -	- -	- -	- -	- -	
575.4	PERFORATION PERFORATION	M F	8 3	- -	- -	- 1	- -	- -	4 2	- -	1 -	- -	3 -	- -	- -	
575.5	FISTULA FISTULE	M F	1 -	- -	- -	- -	- -	- -	- -	- -	- -	- -	1 -	- -	- -	
575.8	OTHER AUTRES	M F	2 2	- -	- -	- -	- -	2 1	- -	- -	- -	- -	- 1	- -	- -	
575.9	UNSPECIFIED SANS PRECISION	M F	6 8	- 1	- -	- 1	- -	5 1	- 2	- 1	- -	- -	1 2	- -	- -	
576	OTHER DISORDERS OF BILIARY TRACT AUTRES MALADIES DES VOIES BILIAIRES	M F	54 54	2 1	1 1	3 4	1 -	15 14	18 21	1 3	1 4	10 1	2 5	- -	- -	
576.1	CHOLANGITIS ANGIOCHOLITE	M F	26 31	1 1	1 1	1 2	1 -	10 10	9 15	1 1	- -	1 -	1 1	- -	- -	
576.2	OBSTRUCTION OF BILE DUCT OBSTRUCTION DES VOIES BILIAIRES	M F	6 8	- -	- -	- 1	- -	- 1	1 3	- -	1 -	3 -	1 3	- -	- -	
576.4	FISTULA OF BILE DUCT FISTULE DES VOIES BILIAIRES	M F	1 1	- -	- -	1 -	- -	- 1	- -	- -	- -	- -	- -	- -	- -	
576.8	OTHER AUTRES	M F	19 9	1 -	- -	1 1	- -	3 1	8 2	- 1	- 3	6 1	- -	- -	- -	
576.9	UNSPECIFIED SANS PRECISION	M F	2 5	- -	- -	- -	- -	2 1	- 1	- 1	- 1	- -	- 1	- -	- -	
577	DISEASES OF PANCREAS MALADIES DU PANCREAS	M F	148 117	5 3	1 1	9 8	3 3	46 23	53 46	5 2	4 3	11 9	11 19	- -	- -	
577.0	ACUTE PANCREATITIS PANCREATITE AIGUE	M F	118 103	5 3	1 1	9 7	2 2	32 23	48 42	1 2	4 3	10 8	6 12	- -	- -	
577.1	CHRONIC PANCREATITIS PANCREATITE CHRONIQUE	M F	19 5	- -	- -	- 1	1 -	8 -	4 2	3 -	- -	- -	3 2	- -	- -	
577.2	CYST AND PSEUDOCYST KYTE ET PSEUDOKYSTE	M F	4 4	- -	- -	- -	- -	1 -	1 1	1 -	- -	- -	1 3	- -	- -	
577.8	OTHER AUTRES	M F	5 2	- -	- -	- -	- 1	4 -	- 1	- -	- -	- -	1 -	- -	- -	
577.9	UNSPECIFIED SANS PRECISION	M F	2 3	- -	- -	- -	- -	1 -	- -	- -	- -	1 1	- 2	- -	- -	
578	GASTROINTESTINAL HAEMORRHAGE HEMORRAGIE GASTRO-INTESTINALE	M F	185 163	3 7	1 -	12 10	6 9	71 56	44 38	13 8	7 11	15 12	13 11	- -	- 1	
578.0	HAEMATEMESIS HEMATEMESE	M F	3 3	- -	- -	- -	- -	- -	2 1	- -	1 1	- 1	- -	- -	- -	
578.1	MELAENA MELAENA	M F	- 1	- -	- -	- -	- 1	- -	- -	- -	- -	- -	- -	- -	- -	
578.9	UNSPECIFIED SANS PRECISION	M F	182 159	3 7	1 -	12 10	6 8	71 56	42 37	13 8	6 10	15 11	13 11	- -	- 1	
579	INTESTINAL MALABSORPTION MALABSORPTION INTESTINALE	M F	9 10	- -	- 1	1 1	- -	3 1	2 2	1 1	- 1	1 2	1 1	- -	- -	
579.0	COELIAC DISEASE MALADIE COELIAQUE	M F	3 4	- -	- -	- -	- -	1 -	2 1	- -	- 1	- 1	1 1	- -	- -	
579.1	TROPICAL SPRUE SPRUE TROPICALE	M F	1 -	- -	- -	1 -	- -	- -	- -	- -	- -	- -	- -	- -	- -	
579.8	OTHER AUTRES	M F	3 1	- -	- -	- -	- -	2 -	- -	- -	- -	1 1	- -	- -	- -	
579.9	UNSPECIFIED SANS PRECISION	M F	2 5	- -	- 1	- 1	- -	- 1	- 1	1 1	- -	- -	- -	1 -	- -	

## DECES SELON LA CAUSE ET LE SEXE PAR PROVINCE, ET SELON LA CAUSE, LE SEXE ET L'AGE POUR LE CANADA, 1984

AGE (YEARS) - AGE (ANNEES)																				INT. LIST
00-01	01-04	05-09	10-14	15-19	20-24	25-29	30-34	35-39	40-44	45-49	50-54	55-59	60-64	65-69	70-74	75-79	80-84	85+	NS/ND	LISTE INT.
-	-	-	-	-	-	1	-	-	-	-	-	1	1	1	2	4	4	9	- M	574.5
-	-	-	-	-	-	-	-	-	-	-	-	-	-	1	2	4	4	12	- F	
-	-	-	-	-	-	-	-	-	1	2	2	2	3	6	12	20	12	17	- M	575
-	-	-	-	-	-	-	-	-	-	-	2	2	4	3	5	8	11	48	- F	
-	-	-	-	-	-	-	-	-	-	-	-	1	1	2	6	9	5	10	- M	575.0
-	-	-	-	-	-	-	-	-	-	-	-	2	-	2	1	6	5	19	- F	
-	-	-	-	-	-	-	-	-	-	1	1	1	1	3	5	3	4	5	- M	575.1
-	-	-	-	-	-	-	-	-	-	-	1	-	3	1	2	-	6	20	- F	
-	-	-	-	-	-	-	-	-	-	1	-	-	-	-	-	-	1	-	- M	575.2
-	-	-	-	-	-	-	-	-	-	-	-	-	-	-	-	-	-	1	- F	
-	-	-	-	-	-	-	-	-	-	-	-	-	-	-	-	-	-	-	- M	575.3
-	-	-	-	-	-	-	-	-	-	-	-	-	-	-	-	-	-	1	- F	
-	-	-	-	-	-	-	-	-	-	-	1	-	1	-	-	-	1	2	- M	575.4
-	-	-	-	-	-	-	-	-	-	-	-	-	-	-	1	-	-	2	- F	
-	-	-	-	-	-	-	-	-	-	-	-	-	-	-	-	1	-	-	- M	575.5
-	-	-	-	-	-	-	-	-	-	-	-	-	-	-	-	-	-	-	- F	
-	-	-	-	-	-	-	-	-	1	-	-	-	-	-	-	1	-	-	- M	575.8
-	-	-	-	-	-	-	-	-	-	-	-	-	-	-	-	-	-	2	- F	
-	-	-	-	-	-	-	-	-	-	-	-	-	-	1	1	3	1	-	- M	575.9
-	-	-	-	-	-	-	-	-	-	-	1	-	1	-	1	2	-	3	- F	
-	-	-	-	-	-	-	-	-	-	2	-	2	7	4	8	10	10	11	- M	576
-	-	-	-	-	-	-	-	-	-	-	1	3	1	4	6	8	7	24	- F	
-	-	-	-	-	-	-	-	-	-	1	-	1	3	1	3	8	3	6	- M	576.1
-	-	-	-	-	-	-	-	-	-	-	-	2	1	3	4	6	4	11	- F	
-	-	-	-	-	-	-	-	-	-	-	-	1	-	2	-	-	-	2	- M	576.2
-	-	-	-	-	-	-	-	-	-	-	-	1	-	1	1	1	-	4	- F	
-	-	-	-	-	-	-	-	-	-	-	-	-	-	1	-	-	-	-	- M	576.4
-	-	-	-	-	-	-	-	-	-	-	-	-	-	-	-	-	-	1	- F	
-	-	-	-	-	-	-	-	-	1	-	1	1	2	3	2	6	3	7	- M	576.8
-	-	-	-	-	-	-	-	-	-	-	-	-	1	-	3	1	1	3	- F	
-	-	-	-	-	-	-	-	-	-	-	1	-	-	-	-	1	-	-	- M	576.9
-	-	-	-	-	-	-	-	-	-	-	1	-	-	-	1	-	2	1	- F	
-	-	1	-	-	3	1	-	9	9	11	16	13	16	18	15	12	16	8	- M	577
-	-	-	-	1	-	1	-	-	2	3	3	13	8	10	13	16	25	22	- F	
-	-	-	-	-	3	1	-	8	6	8	11	8	12	16	12	10	15	8	- M	577.0
-	-	-	-	1	-	1	-	-	2	3	3	9	7	10	12	13	23	19	- F	
-	-	1	-	-	-	-	-	-	2	3	2	4	3	2	2	-	-	-	- M	577.1
-	-	-	-	-	-	-	-	-	-	-	-	3	-	-	-	1	1	-	- F	
-	-	-	-	-	-	-	-	-	-	1	-	1	-	1	1	-	-	-	- M	577.2
-	-	-	-	-	-	-	-	-	-	-	1	-	-	-	1	-	1	1	- F	
-	-	-	-	-	-	-	-	1	1	-	2	1	-	-	-	-	-	-	- M	577.8
-	-	-	-	-	-	-	-	-	-	-	-	-	1	-	-	-	-	1	- F	
-	-	-	-	-	-	-	-	-	-	-	-	-	-	-	-	1	1	-	- M	577.9
-	-	-	-	-	-	-	-	-	-	-	-	-	-	-	-	2	-	1	- F	
-	1	-	1	-	1	-	-	-	3	1	8	12	10	7	28	25	39	50	- M	578
-	-	-	-	-	-	-	-	-	-	1	-	2	4	5	12	33	26	78	- F	
-	-	-	-	-	-	-	-	-	-	-	-	1	-	1	-	-	1	-	- M	578.0
-	-	-	-	-	-	-	-	-	-	-	-	-	-	-	-	1	1	-	- F	
-	-	-	-	-	-	-	-	-	-	-	-	-	-	-	-	-	-	1	- M	578.1
-	-	-	-	-	-	-	-	-	-	-	-	-	-	-	-	-	-	-	- F	
-	1	-	1	-	1	-	-	-	3	1	8	11	10	6	28	25	38	50	- M	578.9
-	-	-	-	-	-	-	-	-	-	1	-	2	4	5	12	32	25	76	- F	
1	1	-	-	-	-	-	-	-	-	-	-	1	-	2	2	-	1	1	- M	579
-	-	-	-	-	-	-	-	-	-	-	-	1	-	1	1	3	2	2	- F	
-	-	-	-	-	-	-	-	-	-	-	-	-	-	1	2	-	-	1	- M	579.0
-	-	-	-	-	-	-	-	-	-	-	-	-	-	-	1	1	1	-	- F	
-	-	-	-	-	-	-	-	-	-	-	-	-	-	1	-	-	-	-	- M	579.1
-	-	-	-	-	-	-	-	-	-	-	-	-	-	-	-	-	-	-	- F	
1	1	-	-	-	-	-	-	-	-	-	-	1	-	-	-	-	-	-	- M	579.8
-	-	-	-	-	-	-	-	-	-	-	-	-	-	-	-	-	-	1	- F	
-	-	-	-	-	-	-	-	-	-	-	-	1	-	1	-	-	1	-	- M	579.9
-	-	-	-	-	-	-	-	-	-	-	-	-	-	-	-	2	1	1	- F	

## DEATHS FROM EACH CAUSE FOR PROVINCES BY SEX, AND CANADA BY SEX AND AGE, 1984

INT. LIST LISTE INT	CAUSE OF DEATH CAUSE DU DECES		PROVINCE OF RESIDENCE - PROVINCE DE RESIDENCE												
			CANADA	NFLD. T-N.	PEI. IPE.	N.S. N-E.	N.B. N-B.	QUE. QUE.	ONT. ONT.	MAN. MAN.	SASK. SASK.	ALTA. ALTA.	B-C. C-B.	YUKON YUKON	NWT. T.N-O
TOTAL	(570-579)	M	2198	26	8	78	52	611	812	92	93	206	218	-	2
TOTAL	(570-579)	F	1417	25	5	54	32	343	546	73	61	119	156	2	1
TOTAL	(520-579)	M	3572	53	20	133	91	912	1310	168	154	329	397	1	4
TOTAL	(520-579)	F	3063	62	14	145	68	673	1205	140	158	237	355	4	2

X. DISEASES OF THE GENITO-URINARY SYSTEM (580-629)  
X. MALADIES DES ORGANES GENITO-URINAIRES (580-629)

NEPHRITIS, NEPHROTIC SYNDROME AND NEPHROSIS (580-589)  
NEPHRITE, SYNDROME NEPHROTIQUE (580-589)

580	ACUTE GLOMERULONEPHRITIS GLOMERULONEPHRITE AIGUE	M	4	-	-	-	-	1	1	-	2	-	-	-	-
		F	2	-	-	-	-	1	1	-	-	-	-	-	-
580.9	UNSPECIFIED SANS PRECISION	M	4	-	-	-	-	1	1	-	2	-	-	-	-
		F	2	-	-	-	-	1	1	-	-	-	-	-	-
581	NEPHROTIC SYNDROME SYNDROME NEPHROTIQUE	M	9	-	-	-	-	3	2	1	1	1	1	-	-
		F	9	-	-	1	-	4	1	-	-	1	2	-	-
581.3	WITH LESION OF MINIMAL CHANGE GLOMERULONEPHRITIS AVEC LESIONS GLOMERULAIRES MINIMES	M	-	-	-	-	-	-	-	-	-	-	-	-	-
		F	1	-	-	-	-	1	-	-	-	-	-	-	-
581.9	UNSPECIFIED SANS PRECISION	M	9	-	-	-	-	3	2	1	1	1	1	-	-
		F	8	-	-	1	-	3	1	-	-	1	2	-	-
582	CHRONIC GLOMERULONEPHRITIS GLOMERULONEPHRITE CHRONIQUE	M	32	-	-	1	1	7	12	1	3	-	7	-	-
		F	42	-	1	1	-	5	25	2	2	-	5	-	-
582.2	WITH LESION OF MEMBRANOPROLIFERATIVE GLOMERULONEPHRITIS AVEC LESION HISTOLOGIQUE DE GLOMERULONEPHRITE MEMBRANO-PROLIFERATI	M	1	-	-	-	-	1	-	-	-	-	-	-	-
		F	-	-	-	-	-	-	-	-	-	-	-	-	-
582.8	WITH OTHER PATHOLOGICAL LESION AVEC AUTRE LESION PATHOLOGIQUE	M	1	-	-	-	-	-	-	-	1	-	-	-	-
		F	2	-	-	-	-	-	2	-	-	-	-	-	-
582.9	UNSPECIFIED SANS PRECISION	M	30	-	-	1	1	6	12	1	2	-	7	-	-
		F	40	-	1	1	-	5	24	2	2	-	5	-	-
583	NEPHRITIS AND NEPHROPATHY, NOT SPECIFIED AS ACUTE OR CHRONIC NEPHRITE ET NEPHROPATHIE, NON PRECISEES AIGUES NI CHRONIQUES	M	29	1	-	2	-	8	8	1	1	3	5	-	-
		F	24	-	-	-	-	5	7	-	-	3	9	-	-
583.1	WITH LESION OF MEMBRANOUS GLOMERULONEPHRITIS AVEC LESION HISTOLOGIQUE DE GLOMERULONEPHRITE MEMBRANEUSE	M	1	-	-	-	-	-	-	-	-	1	-	-	-
		F	-	-	-	-	-	-	-	-	-	-	-	-	-
583.2	WITH LESION OF MEMBRANOPROLIFERATIVE GLOMERULONEPHRITIS AVEC LESION HISTOLOGIQUE DE GLOMERULONEPHRITE MEMBRANO-PROLIFERATI	M	1	-	-	-	-	-	1	-	-	-	-	-	-
		F	-	-	-	-	-	-	-	-	-	-	-	-	-
583.4	WITH LESION OF RAPIDLY PROGRESSIVE GLOMERULONEPHRITIS AVEC LESION HISTOLOGIQUE DE GLOMERULONEPHRITE MALIGNNE	M	-	-	-	-	-	-	-	-	-	-	-	-	-
		F	1	-	-	-	-	-	-	-	-	-	1	-	-
583.6	WITH LESION, RENAL CORTICAL NECROSIS AVEC LESION, NECROSE CORTICALE RENALE	M	2	-	-	-	-	1	1	-	-	-	-	-	-
		F	1	-	-	-	-	-	-	-	-	-	1	-	-
583.8	WITH OTHER PATHOLOGICAL LESION AVEC AUTRE LESION PATHOLOGIQUE	M	4	-	-	-	-	1	2	-	-	1	-	-	-
		F	10	-	-	-	-	1	4	-	-	1	4	-	-
583.9	UNSPECIFIED SANS PRECISION	M	21	1	-	2	-	6	4	1	1	1	5	-	-
		F	12	-	-	-	-	4	3	-	-	2	3	-	-
584	ACUTE RENAL FAILURE INSUFFISANCE RENALE AIGUE	M	85	1	1	4	-	29	26	3	8	6	7	-	-
		F	72	4	-	3	4	19	31	3	1	3	4	-	-
584.5	WITH LESION OF TUBULAR NECROSIS AVEC LESION HISTOLOGIQUE, NECROSE	M	11	-	-	-	-	6	3	-	1	1	-	-	-
		F	4	-	-	-	-	2	-	-	-	1	-	-	-
584.9	UNSPECIFIED SANS PRECISION	M	74	1	1	4	-	23	23	3	7	5	7	-	-
		F	68	4	-	3	3	17	31	3	1	2	4	-	-
585	CHRONIC RENAL FAILURE INSUFFISANCE RENALE CHRONIQUE	M	182	9	1	12	2	45	55	8	16	12	22	-	-
		F	176	5	2	8	5	50	61	11	8	11	15	-	-
586	RENAL FAILURE, UNSPECIFIED INSUFFISANCE RENALE, SANS PRECISION	M	430	17	5	22	15	123	140	12	26	24	42	-	4
		F	462	13	2	31	19	138	134	16	33	35	40	-	1
587	RENAL SCLEROSIS, UNSPECIFIED SCLEROSE RENALE, SANS PRECISION	M	1	-	-	-	-	-	-	-	-	-	1	-	-
		F	4	-	-	-	-	4	-	-	-	-	-	-	-
588	DISORDERS, FROM IMPAIRED RENAL FUNCTION AUTRES TROUBLES FONCTIONNELS DU REIN	M	3	-	-	-	-	-	1	-	-	-	2	-	-
		F	1	-	-	-	-	-	-	-	-	-	1	-	-

## DECES SELON LA CAUSE ET LE SEXE PAR PROVINCE, ET SELON LA CAUSE, LE SEXE ET L'AGE POUR LE CANADA, 1984

AGE (YEARS) - AGE (ANNEES)																			INT. LIST		
00-01	01-04	05-09	10-14	15-19	20-24	25-29	30-34	35-39	40-44	45-49	50-54	55-59	60-64	65-69	70-74	75-79	80-84	85+	NS/ND	LISTE INT.	
4	4	2	2	2	5	9	22	61	83	137	207	281	323	294	269	199	157	137	- M	TOTAL	
6	5	-	-	4	6	7	12	17	45	44	78	136	154	147	181	163	152	260	- F	TOTAL	
13	7	3	4	4	7	11	34	74	94	168	243	351	440	443	469	444	368	395	- M	TOTAL	
16	8	-	3	7	11	11	21	20	56	68	105	196	248	262	347	396	480	808	- F	TOTAL	
-	-	-	-	-	1	-	-	-	-	-	-	-	-	-	3	-	-	1	1	- M	580
-	-	-	-	-	1	-	-	-	-	-	-	-	-	-	3	-	-	1	1	- F	580.9
-	-	1	-	-	-	-	-	-	-	-	1	-	1	-	-	3	2	1	2	- M	581
1	-	1	-	-	-	-	-	-	-	-	-	-	-	-	1	3	1	2	- F	581.3	
-	-	-	-	-	-	-	-	-	-	-	-	-	-	-	-	1	-	-	-	- M	581.9
-	-	-	-	-	-	-	-	-	-	-	1	-	1	-	-	3	2	1	2	- F	581.9
1	-	1	-	-	-	-	-	-	-	-	-	-	-	-	1	2	1	2	- M	582	
-	-	-	-	1	-	-	2	-	1	-	4	1	4	3	5	4	4	4	4	- F	582.2
-	-	-	-	-	-	-	-	-	-	-	-	1	-	-	-	-	-	-	-	- M	582.8
-	-	-	-	1	-	-	-	-	-	-	-	-	1	-	-	-	-	-	-	- F	582.8
-	-	-	-	-	-	-	2	-	1	-	3	1	3	3	5	4	4	4	4	- M	582.9
-	-	-	-	-	-	-	-	1	1	-	2	3	1	1	3	4	11	13	13	- F	582.9
-	-	-	-	-	-	-	-	-	-	-	-	1	-	-	-	-	-	-	-	- M	583
-	-	-	-	-	-	-	-	-	-	1	-	-	-	-	-	-	-	-	-	- F	583
-	-	-	-	-	-	-	1	-	-	-	-	-	-	-	-	-	-	-	-	- M	583.1
-	-	-	-	-	-	-	-	-	-	-	-	-	-	-	-	-	-	-	-	- F	583.1
-	-	-	-	-	-	-	-	-	-	-	-	-	1	-	-	-	-	-	-	- M	583.2
-	-	-	-	-	-	-	-	-	-	-	-	-	-	-	-	-	-	-	-	- F	583.2
-	-	-	-	-	-	-	-	-	-	-	-	-	-	-	-	-	-	-	-	- M	583.4
-	-	-	-	-	-	-	-	-	-	-	-	-	-	-	1	-	-	-	-	- F	583.4
-	-	-	-	-	-	-	-	-	-	-	-	-	-	1	1	-	-	-	-	- M	583.6
-	-	-	-	-	-	-	-	-	-	-	-	-	-	-	-	1	-	-	-	- F	583.6
-	-	-	-	-	-	-	-	-	-	1	-	-	2	1	1	-	-	-	2	- M	583.8
-	-	-	-	-	-	-	-	-	-	-	-	-	-	-	-	5	1	2	2	- F	583.8
-	-	-	-	-	-	-	-	-	-	-	-	3	3	1	5	1	4	4	4	- M	583.9
-	-	-	-	-	-	-	-	-	-	-	-	1	-	1	2	2	4	2	2	- F	583.9
3	-	-	-	-	1	1	-	-	1	1	5	4	8	4	15	17	12	17	- M	584	
-	-	-	-	-	-	-	-	-	-	-	2	3	5	6	6	15	15	14	14	- F	584
-	-	-	-	-	-	-	-	-	-	1	-	2	4	1	2	-	1	1	1	- M	584.5
-	-	-	-	-	-	-	-	-	-	-	-	-	-	-	-	-	1	1	1	- F	584.5
3	-	-	-	-	1	1	-	1	1	1	5	2	4	3	13	17	11	16	- M	584.9	
-	-	-	-	-	-	-	-	-	-	-	2	3	5	5	6	15	14	13	13	- F	584.9
1	-	-	-	1	1	1	-	2	2	2	5	6	16	25	24	25	32	39	- M	585	
-	-	-	-	1	-	-	2	1	1	4	7	10	12	15	19	23	26	55	55	- F	585
1	-	-	-	-	2	1	1	2	4	6	10	16	23	34	68	64	75	122	1 M	586	
2	-	1	-	1	2	1	2	-	2	4	6	9	20	28	44	78	96	166	- F	586	
-	-	-	-	-	-	-	1	-	-	-	-	-	-	-	-	-	-	-	-	- M	587
-	-	-	-	-	-	-	-	-	-	-	-	-	-	-	-	1	2	1	1	- F	587
-	-	-	-	-	-	-	-	-	-	-	-	-	-	-	-	1	1	1	1	- M	588
-	-	-	-	-	-	-	-	-	-	-	-	-	-	-	-	-	-	1	1	- F	588

## DEATHS FROM EACH CAUSE FOR PROVINCES BY SEX, AND CANADA BY SEX AND AGE, 1984

INT. LIST LISTE INT	CAUSE OF DEATH CAUSE DU DECES		PROVINCE OF RESIDENCE - PROVINCE DE RESIDENCE												
			CANADA	NFLD. T-N.	PEI. IPE.	N.S. N-E.	N.B. N-B.	QUE. QUE.	ONT. ONT.	MAN. MAN.	SASK. SASK.	ALTA. ALTA.	B-C. C-B.	YUKON YUKON	NWT. T.N-O
588.8	OTHER AUTRES	M	2	-	-	-	-	-	1	-	-	-	1	-	-
		F	-	-	-	-	-	-	-	-	-	-	-	-	-
588.9	UNSPECIFIED SANS PRECISION	M	1	-	-	-	-	-	-	-	-	-	1	-	-
		F	1	-	-	-	-	-	-	-	-	-	1	-	-
TOTAL	(580-589)	M	775	28	7	41	18	216	245	26	57	46	87	-	4
TOTAL	(580-589)	F	792	22	5	44	28	226	261	32	44	53	76	-	1
OTHER DISEASES OF URINARY SYSTEM (590-599) AUTRES MALADIES DE L'APPAREIL URINAIRE (590-599)															
590	INFECTIONS OF KIDNEY INFECTIONS RENALES	M	82	2	-	3	2	19	28	3	9	5	11	-	-
		F	130	2	-	4	6	28	43	8	11	9	19	-	-
590.0	CHRONIC PYELONEPHRITIS PYELONEPHRITE CHRONIQUE	M	35	-	-	3	-	10	9	1	3	2	7	-	-
		F	44	1	-	2	2	8	17	2	1	2	9	-	-
590.1	ACUTE PYELONEPHRITIS PYELONEPHRITE AIGUE	M	12	-	-	-	-	5	5	-	1	-	1	-	-
		F	14	-	-	1	-	4	3	2	3	-	1	-	-
590.2	RENAL AND PERINEPHRIC ABSCESS ABCES PERINEPHRETIC	M	2	-	-	-	-	1	1	-	-	-	-	-	-
		F	8	-	-	-	1	-	4	-	1	1	1	-	-
590.8	PYELONEPHRITIS NOS PYELONEPHRITE SAI	M	29	2	-	-	1	2	13	1	4	3	3	-	-
		F	59	1	-	-	3	16	17	4	5	6	7	-	-
590.9	UNSPECIFIED SANS PRECISION	M	4	-	-	-	1	1	-	1	-	-	-	-	-
		F	5	-	-	1	-	-	2	-	1	-	1	-	-
591	HYDRONEPHROSIS HYDRONEPHROSE	M	7	-	-	-	-	3	2	-	-	1	1	-	-
		F	5	-	-	-	1	1	3	-	-	-	-	-	-
592	CALCULUS OF KIDNEY AND URETER CALCULS DU REIN ET DE L'URETERE	M	18	-	-	1	1	4	10	1	-	-	1	-	-
		F	20	-	-	-	1	-	8	1	1	1	8	-	-
592.0	OF KIDNEY DU REIN	M	12	-	-	1	1	1	7	1	-	-	1	-	-
		F	16	-	-	-	1	-	6	1	1	1	6	-	-
592.1	OF URETER DE L'URETERE	M	2	-	-	-	-	-	2	-	-	-	-	-	-
		F	2	-	-	-	-	-	1	-	-	-	1	-	-
592.9	UNSPECIFIED SANS PRECISION	M	4	-	-	-	-	3	1	-	-	-	-	-	-
		F	2	-	-	-	-	-	1	-	-	-	1	-	-
593	OTHER DISORDERS OF KIDNEY AND URETER AUTRES AFFECTIONS DU REIN	M	41	-	1	4	5	10	17	1	-	1	2	-	-
		F	38	1	-	-	-	11	15	2	1	3	5	-	-
593.2	CYST OF KIDNEY, ACQUIRED KYTE DU REIN ACQUIS	M	7	-	-	-	1	5	1	-	-	-	-	-	-
		F	1	-	-	-	-	-	-	-	1	-	-	-	-
593.3	STRICTURE OR KINKING OF URETER STENOSE OU COUDURE DE L'URETERE	M	-	-	-	-	-	-	-	-	-	-	-	-	-
		F	2	-	-	-	-	1	1	-	-	-	-	-	-
593.4	OTHER URETERIC OBSTRUCTION AUTRES OBSTRUCTIONS DE L'URETERE	M	4	-	-	-	1	-	2	-	-	-	1	-	-
		F	1	-	-	-	-	-	1	-	-	-	-	-	-
593.5	HYDROURETER HYDRURETERE	M	-	-	-	-	-	-	-	-	-	-	-	-	-
		F	1	-	-	-	-	-	1	-	-	-	-	-	-
593.8	OTHER AUTRES	M	9	-	-	1	-	3	5	-	-	-	-	-	-
		F	12	-	-	-	-	8	1	1	-	-	2	-	-
593.9	UNSPECIFIED SANS PRECISION	M	21	-	1	3	3	2	9	1	-	1	1	-	-
		F	21	1	-	-	-	2	11	1	-	3	3	-	-
594	CALCULUS OF LOWER URINARY TRACT CALCULS DES VOIES URINAIRES BASSES	M	5	-	-	-	1	1	1	-	-	1	1	-	-
		F	3	-	-	-	-	-	1	-	-	1	1	-	-
594.1	OTHER IN BLADDER AUTRE DE LA VESSIE	M	5	-	-	-	1	1	1	-	-	1	1	-	-
		F	3	-	-	-	-	-	1	-	-	1	1	-	-
595	CYSTITIS CYSTITE	M	11	1	-	-	-	1	7	-	1	1	-	-	-
		F	8	1	-	-	-	3	1	-	1	-	2	-	-
595.0	ACUTE AIGUE	M	3	-	-	-	-	-	2	-	1	-	-	-	-
		F	1	1	-	-	-	-	-	-	-	-	-	-	-
595.2	OTHER CHRONIC AUTRES CHRONIQUES	M	4	-	-	-	-	-	3	-	-	1	-	-	-
		F	-	-	-	-	-	-	-	-	-	-	-	-	-
595.8	OTHER AUTRES	M	-	-	-	-	-	-	-	-	-	-	-	-	-
		F	1	-	-	-	-	1	-	-	-	-	-	-	-
595.9	UNSPECIFIED SANS PRECISION	M	4	1	-	-	-	1	2	-	-	-	-	-	-
		F	6	-	-	-	-	2	1	-	1	-	2	-	-
596	OTHER DISORDERS OF BLADDER AUTRES AFFECTIONS DE LA VESSIE	M	8	-	-	-	-	1	4	-	-	1	2	-	-
		F	3	-	-	-	-	1	1	-	-	-	1	-	-
596.0	BLADDER-NECK OBSTRUCTION OBSTRUCTION DU COL VESICAL	M	2	-	-	-	-	-	-	-	-	1	1	-	-
		F	-	-	-	-	-	-	-	-	-	-	-	-	-
596.1	INTESTINOVESICAL FISTULA FISTULE INTESTINO-VESICALE	M	2	-	-	-	-	-	2	-	-	-	-	-	-
		F	2	-	-	-	-	1	-	-	-	-	1	-	-

DECES SELON LA CAUSE ET LE SEXE PAR PROVINCE, ET SELON LA CAUSE, LE SEXE ET L'AGE POUR LE CANADA, 1984

AGE (YEARS) - AGE (ANNEES)

00-01	01-04	05-09	10-14	15-19	20-24	25-29	30-34	35-39	40-44	45-49	50-54	55-59	60-64	65-69	70-74	75-79	80-84	85+	NS/ND	INT. LIST	LISTE INT.
-	-	-	-	-	-	-	-	-	-	-	-	-	-	-	-	1	1	-	-	M	588.8
-	-	-	-	-	-	-	-	-	-	-	-	-	-	-	-	-	-	-	-	F	-
-	-	-	-	-	-	-	-	-	-	-	-	-	-	-	-	-	-	1	-	M	588.9
-	-	-	-	-	-	-	-	-	-	-	-	-	-	-	-	-	-	1	-	F	-
2	-	1	-	1	4	2	6	4	8	9	25	30	58	69	122	115	130	188	1	M	TOTAL
6	-	2	-	3	3	2	4	2	4	10	17	26	38	52	77	132	157	257	-	F	TOTAL
-	-	-	-	-	1	-	-	-	2	2	1	1	-	4	10	15	20	28	-	M	590
-	-	-	-	-	-	-	2	-	2	-	2	4	7	10	19	16	30	38	-	F	-
-	-	-	-	-	-	-	-	-	-	-	-	1	-	2	4	5	9	14	-	M	590.0
-	-	-	-	-	-	-	-	-	-	-	1	1	1	5	6	3	14	13	-	F	-
-	-	-	-	-	1	-	-	-	-	1	-	-	-	-	3	1	3	3	-	M	590.1
-	-	-	-	-	-	-	-	-	-	-	-	1	2	2	2	2	1	4	-	F	-
-	-	-	-	-	-	-	-	-	-	-	-	-	-	-	-	-	2	-	-	M	590.2
-	-	-	-	-	-	-	-	-	-	-	-	-	3	2	1	-	-	2	-	F	-
-	-	-	-	-	-	-	2	-	2	1	1	2	1	1	9	11	14	16	-	M	590.8
-	-	-	-	-	-	-	-	-	2	-	1	2	1	1	2	8	5	10	-	F	-
-	-	-	-	-	-	-	-	-	-	-	-	-	-	-	1	1	1	1	-	M	590.9
-	-	-	-	-	-	-	-	-	-	-	-	-	-	-	1	-	1	3	-	F	-
-	-	-	-	-	1	-	-	-	-	-	-	-	1	3	-	1	1	1	-	M	591
-	-	-	-	-	-	-	-	-	-	-	-	-	-	-	-	2	1	1	-	F	-
-	-	-	-	-	1	-	-	-	-	1	1	1	2	1	3	2	2	4	-	M	592
-	-	-	-	-	-	1	-	-	-	-	1	-	1	6	2	2	4	3	-	F	-
-	-	-	-	-	1	-	-	-	-	-	-	-	2	1	2	2	1	3	-	M	592.0
-	-	-	-	-	-	1	-	-	-	-	1	-	1	5	1	2	2	3	-	F	-
-	-	-	-	-	-	-	-	-	-	-	-	-	-	-	1	-	1	-	-	M	592.1
-	-	-	-	-	-	-	-	-	-	-	-	-	-	-	1	-	1	-	-	F	-
-	-	-	-	-	-	-	-	-	1	1	1	-	-	-	-	-	-	1	-	M	592.9
-	-	-	-	-	-	-	-	-	-	-	-	-	1	-	-	-	1	-	-	F	-
-	-	-	-	-	1	-	2	2	-	-	-	1	2	6	3	9	7	8	-	M	593
-	-	-	-	-	-	-	-	1	-	1	2	2	6	6	1	7	8	10	-	F	-
-	-	-	-	-	-	-	-	-	-	-	-	1	2	-	-	2	1	1	-	M	593.2
-	-	-	-	-	-	-	-	-	-	-	-	-	-	-	-	-	-	1	-	F	-
-	-	-	-	-	-	-	-	-	-	-	-	-	-	-	-	-	1	1	-	M	593.3
-	-	-	-	-	-	-	-	-	-	-	-	-	-	-	-	-	-	1	-	F	-
-	-	-	-	-	-	-	-	-	-	-	-	-	-	1	-	1	1	1	-	M	593.4
-	-	-	-	-	-	-	-	-	-	-	-	-	-	-	-	1	-	-	-	F	-
-	-	-	-	-	-	-	-	-	-	-	-	1	-	-	-	-	-	-	-	M	593.5
-	-	-	-	-	-	-	-	-	-	-	-	-	-	-	-	-	-	-	-	F	-
-	-	-	-	-	1	-	-	-	-	-	-	-	-	2	-	5	1	-	-	M	593.8
-	-	-	-	-	-	-	-	-	-	-	-	1	-	3	-	4	1	3	-	F	-
-	-	-	-	-	-	-	2	2	-	-	-	-	3	3	1	4	6	5	-	M	593.9
-	-	-	-	-	-	-	-	1	-	1	-	2	3	1	2	6	5	-	-	F	-
-	-	-	-	-	-	-	-	-	-	-	-	-	-	-	1	1	1	2	-	M	594
-	-	-	-	-	-	-	-	-	-	-	-	-	-	-	-	1	1	1	-	F	-
-	-	-	-	-	-	-	-	-	-	-	-	-	-	-	1	1	1	2	-	M	594.1
-	-	-	-	-	-	-	-	-	-	-	-	-	-	-	-	1	1	1	-	F	-
-	-	-	-	-	-	-	-	-	1	-	-	-	1	1	1	2	3	3	-	M	595
-	-	-	-	-	-	-	-	-	-	-	-	-	-	-	-	-	4	2	-	F	-
-	-	-	-	-	-	-	-	1	-	-	-	-	1	-	1	-	1	-	-	M	595.0
-	-	-	-	-	-	-	-	-	-	-	-	-	-	-	-	-	-	-	-	F	-
-	-	-	-	-	-	-	-	-	-	-	-	-	-	1	-	-	1	2	-	M	595.2
-	-	-	-	-	-	-	-	-	-	-	-	-	-	-	-	-	-	-	-	F	-
-	-	-	-	-	-	-	-	-	-	-	-	-	-	-	-	-	-	1	-	M	595.8
-	-	-	-	-	-	-	-	-	-	-	-	-	-	-	-	-	-	1	-	F	-
-	-	-	-	-	-	-	-	-	-	-	-	-	1	-	-	2	1	1	-	M	595.9
-	-	-	-	-	-	-	-	-	-	-	-	-	-	-	-	-	4	1	-	F	-
-	-	-	-	-	-	-	-	-	-	-	-	-	1	-	2	1	2	2	-	M	596
-	-	-	-	-	-	-	-	-	-	-	-	-	-	-	1	-	-	2	-	F	-
-	-	-	-	-	-	-	-	-	-	-	-	-	-	-	-	-	-	-	-	M	596.0
-	-	-	-	-	-	-	-	-	-	-	-	-	-	-	-	-	-	-	-	F	-
-	-	-	-	-	-	-	-	-	-	-	-	-	1	-	1	-	-	-	-	M	596.1
-	-	-	-	-	-	-	-	-	-	-	-	-	-	-	-	-	-	2	-	F	-

## DEATHS FROM EACH CAUSE FOR PROVINCES BY SEX, AND CANADA BY SEX AND AGE, 1984

INT. LIST LISTE INT	CAUSE OF DEATH CAUSE DU DECES		PROVINCE OF RESIDENCE - PROVINCE DE RESIDENCE											NWT. T. N-O		
			CANADA	NFLD. T-N.	PEI. IPE.	N.S. N-E.	N.B. N-B.	QUE. QUE.	ONT. ONT.	MAN. MAN.	SASK. SASK.	ALTA. ALTA.	B-C. C-B.		YUKON YUKON	
596.3	DIVERTICULUM DIVERTICULE	M	1	-	-	-	-	-	-	-	-	-	-	1	-	-
		F	-	-	-	-	-	-	-	-	-	-	-	-	-	-
596.4	ATONY ATONIE	M	1	-	-	-	-	-	-	1	-	-	-	-	-	-
		F	-	-	-	-	-	-	-	-	-	-	-	-	-	-
596.8	OTHER AUTRES	M	1	-	-	-	-	-	-	1	-	-	-	-	-	-
		F	1	-	-	-	-	-	-	1	-	-	-	-	-	-
596.9	UNSPECIFIED SANS PRECISION	M	1	-	-	-	-	-	1	-	-	-	-	-	-	-
		F	-	-	-	-	-	-	-	-	-	-	-	-	-	-
597	URETHRITIS, NOT SEXUALLY TRANSMITTED URETRITE NON VENERIENNE	M	1	-	-	-	-	-	1	-	-	-	-	-	-	-
		F	-	-	-	-	-	-	-	-	-	-	-	-	-	-
597.8	OTHER AUTRES	M	1	-	-	-	-	-	1	-	-	-	-	-	-	-
		F	-	-	-	-	-	-	-	-	-	-	-	-	-	-
599	OTHER DISORDERS OF URINARY TRACT AUTRES AFFECTIONS DES VOIES URINAIRES	M	165	2	-	10	6	43	61	11	11	8	13	-	-	-
		F	172	4	1	12	8	41	67	11	3	5	19	1	-	-
599.0	INFECTION SITE NOS INFECTION SIEGE SAI	M	150	2	-	7	5	40	57	11	9	6	13	-	-	-
		F	168	4	1	12	8	39	65	11	3	5	19	1	-	-
599.1	URETHRAL FISTULA FISTULE URETRALE	M	1	-	-	1	-	-	-	-	-	-	-	-	-	-
		F	1	-	-	-	-	1	-	-	-	-	-	-	-	-
599.6	URINARY OBSTRUCTION, UNSPECIFIED OBSTRUCTION DES VOIES URINAIRES, SAI	M	10	-	-	1	1	1	3	-	2	2	-	-	-	-
		F	2	-	-	-	-	-	2	-	-	-	-	-	-	-
599.7	HAEMATURIA HEMATURIE	M	4	-	-	1	-	2	1	-	-	-	-	-	-	-
		F	1	-	-	-	-	1	-	-	-	-	-	-	-	-
TOTAL	(590-599)	M	338	5	1	18	15	83	130	16	21	18	31	-	-	-
TOTAL	(590-599)	F	379	8	1	16	16	85	139	22	17	19	55	1	-	-
DISEASES OF MALE GENITAL ORGANS (600-608) MALADIES DES ORGANES GENITAUX DE L'HOMME (600-608)																
600	HYPERPLASIA OF PROSTATE HYPERPLASIE DE LA PROSTATE	M	78	2	-	2	-	17	32	6	4	8	7	-	-	-
601	INFLAMMATORY DISEASES OF PROSTATE AFFECTIONS INFLAMMATOIRES, PROSTATE	M	5	-	-	-	1	1	2	1	-	-	-	-	-	-
601.1	CHRONIC PROSTATITIS PROSTATITE CHRONIQUE	M	1	-	-	-	-	-	1	-	-	-	-	-	-	-
601.9	UNSPECIFIED SANS PRECISION	M	4	-	-	-	1	1	1	1	-	-	-	-	-	-
602	OTHER DISORDERS OF PROSTATE AUTRES AFFECTIONS DE LA PROSTATE	M	6	-	-	1	-	2	-	-	-	3	-	-	-	-
602.1	CONGESTION OR HAEMORRHAGE CONGESTION OU HEMORRAGIE	M	1	-	-	1	-	-	-	-	-	-	-	-	-	-
602.9	UNSPECIFIED SANS PRECISION	M	5	-	-	-	-	2	-	-	-	3	-	-	-	-
604	ORCHITIS AND EPIDIDYMITIS ORCHITE ET EPIDIDYMITIS	M	1	-	-	-	-	-	1	-	-	-	-	-	-	-
604.9	WITHOUT MENTION OF ABSCESS SANS MENTION D'ABCES	M	1	-	-	-	-	-	1	-	-	-	-	-	-	-
608	OTHER DISORDERS AUTRES AFFECTIONS	M	3	-	-	-	-	-	3	-	-	-	-	-	-	-
608.4	OTHER INFLAMMATORY DISORDERS AUTRES AFFECTIONS INFLAMMATOIRES	M	1	-	-	-	-	-	1	-	-	-	-	-	-	-
608.8	OTHER AUTRES	M	1	-	-	-	-	-	1	-	-	-	-	-	-	-
608.9	UNSPECIFIED SANS PRECISION	M	1	-	-	-	-	-	1	-	-	-	-	-	-	-
TOTAL	(600-608) (600-608)	M	93	2	-	3	1	20	38	7	4	11	7	-	-	-
DISORDERS OF BREAST (610-611) AFFECTIONS DU SEIN (610-611)																
610	BENIGN MAMMARY DYSPLASIAS DYSPLASIES MAMMAIRES BENIGNES	M	-	-	-	-	-	-	-	-	-	-	-	-	-	-
		F	1	-	-	1	-	-	-	-	-	-	-	-	-	-
610.9	UNSPECIFIED SANS PRECISION	M	-	-	-	-	-	-	-	-	-	-	-	-	-	-
		F	1	-	-	1	-	-	-	-	-	-	-	-	-	-
611	OTHER DISORDERS OF BREAST AUTRES AFFECTIONS DU SEIN	M	-	-	-	-	-	-	-	-	-	-	-	-	-	-
		F	2	-	-	-	-	-	1	1	-	-	-	-	-	-
611.0	INFLAMMATORY DISEASE AFFECTIONS INFLAMMATOIRES	M	-	-	-	-	-	-	-	-	-	-	-	-	-	-
		F	2	-	-	-	-	-	1	1	-	-	-	-	-	-





## DEATHS FROM EACH CAUSE FOR PROVINCES BY SEX, AND CANADA BY SEX AND AGE, 1984

INT.LIST LISTE INT	CAUSE OF DEATH CAUSE DU DECES		PROVINCE OF RESIDENCE - PROVINCE DE RESIDENCE												
			CANADA	NFLD. T-N.	PEI. IPE.	N.S. N-E.	N.B. N-B.	QUE. QUE.	ONT. ONT.	MAN. MAN.	SASK. SASK.	ALTA. ALTA.	B-C. C-B.	YUKON YUKON	NWT. T.N-O
TOTAL	(610-611)	M	-	-	-	-	-	-	-	-	-	-	-	-	
TOTAL	(610-611)	F	3	-	-	1	-	-	1	1	-	-	-	-	
INFLAMMATORY DISEASES OF FEMALE PELVIC ORGANS (614-616) AFFECTIONS INFLAMMATOIRES DES ORGANES PELVIENS DE LA FEMME (614-616)															
614	OVARY, FALLOPIAN TUBE, PELVIC CELLULAR TISSUE AND PERITONEUM OVAIRE, TROMPE DE FALLOPE, TISSU CELLULAIRE PELVIEN ET PERITOINE	F	9	-	-	-	-	1	6	-	1	1	-	-	
614.4	PARAMETRITIS CHRONIC OR NOS PARAMETRITE CHRONIQUE DU SAI	F	7	-	-	-	-	1	4	-	1	1	-	-	
614.5	ACUTE OR NOS PELVIC PERITONITIS PELVIPERITONITE AIGUE OU SAI	F	1	-	-	-	-	-	1	-	-	-	-	-	
614.9	UNSPECIFIED SANS PRECISION	F	1	-	-	-	-	-	1	-	-	-	-	-	
615	INFLAMMATORY DISEASES OF UTERUS, EXCEPT CERVIX AFFECTIONS INFLAMMATOIRES DE L'UTERUS A L'EXCLUSION DU COL	F	1	-	-	-	-	1	-	-	-	-	-	-	
615.9	UNSPECIFIED SANS PRECISION	F	1	-	-	-	-	1	-	-	-	-	-	-	
TOTAL	(614-616) (614-616)	F	10	-	-	-	-	2	6	-	1	1	-	-	
OTHER DISORDERS OF FEMALE GENITAL TRACT (617-629) AUTRES AFFECTIONS DES ORGANES GENITAUX DE LA FEMME (617-629)															
617	ENDOMETRIOSIS ENDOMETRIOSE	F	1	-	-	-	-	-	1	-	-	-	-	-	
617.3	PELVIC PERITONEUM PERITOINE PELVIEN	F	1	-	-	-	-	-	1	-	-	-	-	-	
618	GENITAL PROLAPSE PROLAPSUS GENITAL	F	6	-	-	-	-	1	2	-	2	1	-	-	
618.0	VAGINAL, WITHOUT MENTION OF UTERINE PROLAPSE COLPOCELE SANS MENTION DE PROLAPSUS UTERIN	F	3	-	-	-	-	-	2	-	1	-	-	-	
618.3	UTEROVAGINAL, COMPLETE UTERO-VAGINAL COMPLET	F	2	-	-	-	-	-	-	-	1	1	-	-	
618.4	UTEROVAGINAL, NOS UTERO-VAGINAL SAI	F	1	-	-	-	-	1	-	-	-	-	-	-	
619	FISTULAE INVOLVING GENITAL TRACT FISTULES INTERESSANT, ORGANES GENITAUX	F	3	-	-	2	-	-	1	-	-	-	-	-	
619.1	DIGESTIVE-GENITAL TRACT ENTERO-GENITALE	F	3	-	-	2	-	-	1	-	-	-	-	-	
620	NONINFLAMMATORY OF OVARY, FALLOPIAN TUBE AND BROAD LIGAMENT NON INFLAMMATOIRES DE L'OVAIRE, TROMPE DE FALLOPE, LIGAMENT LARGE	F	5	1	-	-	-	-	3	1	-	-	-	-	
620.2	OVARIAN CYST OTHER AND NOS KYSTES OVARIENS, AUTRES ET SAI	F	3	-	-	-	-	-	2	1	-	-	-	-	
620.8	OTHER AUTRES	F	1	1	-	-	-	-	-	-	-	-	-	-	
620.9	UNSPECIFIED SANS PRECISION	F	1	-	-	-	-	-	1	-	-	-	-	-	
621	DISORDERS OF UTERUS, NEC AFFECTIONS DE L'UTERUS, NCA	F	2	-	-	-	-	-	1	-	-	-	1	-	
621.9	UNSPECIFIED SANS PRECISION	F	2	-	-	-	-	-	1	-	-	-	1	-	
625	PAIN AND OTHER SYMPTOMS, GENITAL DOULEURS ET AUTRES SYMPTOMES, GENITAUX	F	3	-	-	-	-	-	3	-	-	-	-	-	
625.6	STRESS INCONTINENCE INCONTINENCE URINAIRE D'EFFORT	F	3	-	-	-	-	-	3	-	-	-	-	-	
626	DISORDERS OF MENSTRUATION TROUBLES DE MENSTRUATION	F	1	-	-	-	-	1	-	-	-	-	-	-	
626.9	UNSPECIFIED SANS PRECISION	F	1	-	-	-	-	1	-	-	-	-	-	-	
629	OTHER DISORDERS OF GENITAL ORGANS AUTRES AFFECTIONS DES ORGANES GENITAUX	F	2	-	-	-	-	-	2	-	-	-	-	-	

## DECES SELON LA CAUSE ET LE SEXE PAR PROVINCE, ET SELON LA CAUSE, LE SEXE ET L'AGE POUR LE CANADA, 1984

AGE (YEARS) - AGE (ANNEES)																			INT. LIST	
00-01	01-04	05-09	10-14	15-19	20-24	25-29	30-34	35-39	40-44	45-49	50-54	55-59	60-64	65-69	70-74	75-79	80-84	85+	NS/ND	LISTE INT.
-	-	-	-	-	-	-	-	1	-	-	-	-	-	-	-	-	1	1	- M	TOTAL
-	-	-	-	-	-	-	-	-	-	-	-	1	-	2	1	4	1	-	- F	614
-	-	-	-	-	-	-	-	-	-	-	-	1	-	2	1	2	1	-	- F	614.4
-	-	-	-	-	-	-	-	-	-	-	-	-	-	-	-	1	-	-	- F	614.5
-	-	-	-	-	-	-	-	-	-	-	-	-	-	-	-	1	-	-	- F	614.9
-	-	-	-	-	-	-	-	-	-	-	-	-	-	-	1	-	-	-	- F	615
-	-	-	-	-	-	-	-	-	-	-	-	-	-	-	1	-	-	-	- F	615.9
-	-	-	-	-	-	-	-	-	-	-	-	1	-	2	2	4	1	-	- F	TOTAL
-	-	-	-	-	-	-	-	-	1	-	-	-	-	-	-	-	-	-	- F	617
-	-	-	-	-	-	-	-	-	1	-	-	-	-	-	-	-	-	-	- F	617.3
-	-	-	-	-	-	-	-	-	-	-	-	-	-	1	1	1	-	3	- F	618
-	-	-	-	-	-	-	-	-	-	-	-	-	-	1	-	-	-	2	- F	618.0
-	-	-	-	-	-	-	-	-	-	-	-	-	-	-	-	1	-	1	- F	618.3
-	-	-	-	-	-	-	-	-	-	-	-	-	-	-	1	-	-	-	- F	618.4
-	-	-	-	-	-	-	-	-	-	-	-	-	-	-	-	1	-	2	- F	619
-	-	-	-	-	-	-	-	-	-	-	-	-	-	-	-	1	-	2	- F	619.1
-	-	-	-	-	-	-	1	1	-	-	-	-	-	-	1	1	1	-	- F	620
-	-	-	-	-	-	-	1	-	-	-	-	-	-	-	-	1	1	-	- F	620.2
-	-	-	-	-	-	-	-	1	-	-	-	-	-	-	-	-	-	-	- F	620.8
-	-	-	-	-	-	-	-	-	-	-	-	-	-	-	1	-	-	-	- F	620.9
-	-	-	-	-	-	-	-	-	-	-	1	-	-	-	-	1	-	-	- F	621
-	-	-	-	-	-	-	-	-	-	-	1	-	-	-	-	1	-	-	- F	621.9
-	-	-	-	-	-	-	-	-	1	-	-	1	1	-	-	-	-	-	- F	625
-	-	-	-	-	-	-	-	-	1	-	-	1	1	-	-	-	-	-	- F	625.6
-	-	-	-	-	-	-	-	-	-	-	1	-	-	-	-	-	-	-	- F	626
-	-	-	-	-	-	-	-	-	-	-	1	-	-	-	-	-	-	-	- F	626.9
-	-	-	-	-	-	-	-	-	-	-	-	-	-	1	-	1	-	-	- F	629

## DEATHS FROM EACH CAUSE FOR PROVINCES BY SEX, AND CANADA BY SEX AND AGE, 1984

INT. LIST LISTE INT	CAUSE OF DEATH CAUSE DU DECES	CANADA	PROVINCE OF RESIDENCE - PROVINCE DE RESIDENCE												
			NFLD. T-N.	PEI. IPE.	N.S. N-E.	N.B. N-B.	QUE. QUE.	ONT. ONT.	MAN. MAN.	SASK. SASK.	ALTA. ALTA.	B-C. C-B.	YUKON YUKON	NWT. T.N-O	
629.9	UNSPECIFIED SANS PRECISION	F	2	-	-	-	-	-	2	-	-	-	-	-	-
TOTAL	(617-629) (617-629)	F	23	1	-	2	-	2	13	1	2	1	1	-	-
TOTAL	(580-629)	M	1206	35	8	62	34	319	413	49	82	75	125	-	4
TOTAL	(580-629)	F	1207	31	6	63	44	315	420	56	64	74	132	1	1

XI. COMPLICATIONS PREGNANCY, CHILDBIRTH, PUERPERIUM (630-676)  
 XI. COMPLICATIONS GROSSESSE, L'ACCOUCHEMENT, SUITE DE COUCHE (630-676)

PREGNANCY WITH ABORTIVE OUTCOME (630-639)  
 GROSSESSE ABOUTISSANT A L'AVORTEMENT (630-639)

632	MISSED ABORTION RETENTION DU FOETUS MORT IN UTERO	F	1	-	-	-	-	-	1	-	-	-	-	-	-
633	ECTOPIC PREGNANCY GROSSESSE ECTOPIQUE	F	2	-	-	-	-	1	1	-	-	-	-	-	-
633.1	TUBAL PREGNANCY GROSSESSE TUBAIRE	F	1	-	-	-	-	1	-	-	-	-	-	-	-
633.9	UNSPECIFIED SANS PRECISION	F	1	-	-	-	-	-	1	-	-	-	-	-	-
634	SPONTANEOUS ABORTION AVORTEMENT SPONTANE	F	1	-	-	-	-	-	1	-	-	-	-	-	-
634.1	DELAYED OR EXCESSIVE HAEMORRHAGE AVEC HEMORRAGIE SEVERE OU RETARDEE	F	1	-	-	-	-	-	1	-	-	-	-	-	-
637	UNSPECIFIED ABORTION AVORTEMENT, SANS PRECISION	F	1	-	-	-	-	-	1	-	-	-	-	-	-
637.1	DELAYED OR EXCESSIVE HAEMORRHAGE AVEC HEMORRAGIE SEVERE OU RETARDEE	F	1	-	-	-	-	-	1	-	-	-	-	-	-
TOTAL	(630-639) (630-639)	F	5	-	-	-	-	1	4	-	-	-	-	-	-

COMPLICATIONS MAINLY RELATED TO PREGNANCY (640-648)  
 COMPLICATIONS LIEES PRINCIPALEMENT A LA GROSSESSE (640-648)

641	ANTEPARTUM HAEMORRHAGE, ABRUPTIO PLACENTAE, AND PLACENTA PRAEVIA HEMORRAGIE ANTEPARTUM ET PLACENTA PRAEVIA	F	2	1	-	-	-	-	-	1	-	-	-	-	-
641.1	HAEMORRHAGE FROM PLACENTA PRAEVIA HEMORRAGIE DUE A UN PLACENTA PRAEVIA	F	1	-	-	-	-	-	-	1	-	-	-	-	-
641.9	UNSPECIFIED ANTEPARTUM HAEMORRHAGE HEMORRAGIE ANTEPARTUM, SANS PRECISION	F	1	1	-	-	-	-	-	-	-	-	-	-	-
642	HYPERTENSION COMPLICATING PREGNANCY, CHILDBIRTH AND THE PUERPERIUM HYPERTENSION COMPLIQUANT LA GROSSESSE, L'ACCOUCHEMENT ET LES SUITES DE COUCHES	F	1	-	-	-	-	-	-	-	-	1	-	-	-
642.6	ECLAMPSIA ECLAMPSIE	F	1	-	-	-	-	-	-	-	-	1	-	-	-
TOTAL	(640-648) (640-648)	F	3	1	-	-	-	-	-	1	-	1	-	-	-

COMPLICATIONS OCCURRING IN LABOUR AND DELIVERY (660-669)  
 COMPLICATIONS SURVENANT DU TRAVAIL ET DE L'ACCOUCHEMENT (660-669)

665	OTHER OBSTETRICAL TRAUMA AUTRES TRAUMATISMES OBSTETRICAUX	F	1	-	-	-	-	-	-	-	1	-	-	-	-
665.2	INVERSION OF UTERUS INVERSION DE L'UTERUS	F	1	-	-	-	-	-	-	-	1	-	-	-	-
666	POSTPARTUM HAEMORRHAGE HEMORRAGIE DU POST-PARTUM	F	1	-	-	-	-	-	1	-	-	-	-	-	-
666.3	POSTPARTUM COAGULATION DEFECTS ANOMALIE DE LA COAGULATION POST-PARTUM	F	1	-	-	-	-	-	1	-	-	-	-	-	-
TOTAL	(660-669) (660-669)	F	2	-	-	-	-	-	1	-	1	-	-	-	-

COMPLICATIONS OF THE PUERPERIUM (670-676)  
 COMPLICATIONS DES SUITES DE COUCHES (670-676)

674	OTHER PUERPERAL COMPLICATIONS NEC COMPLICATIONS PUERPERALES AUTRES NCA	F	2	-	-	-	-	-	1	-	-	1	-	-	-
674.0	CEREBROVASCULAR DISORDERS TROUBLES CEREBRO-VASCULAIRES	F	1	-	-	-	-	-	1	-	-	-	-	-	-

## DECES SELON LA CAUSE ET LE SEXE PAR PROVINCE, ET SELON LA CAUSE, LE SEXE ET L'AGE POUR LE CANADA, 1984

AGE (YEARS) - AGE (ANNEES)																			INT. LIST		
00-01	01-04	05-09	10-14	15-19	20-24	25-29	30-34	35-39	40-44	45-49	50-54	55-59	60-64	65-69	70-74	75-79	80-84	85+	NS/ND	LISTE INT.	
-	-	-	-	-	-	-	-	-	-	-	-	-	-	-	1	-	1	-	-	- F	629.9
-	-	-	-	-	-	-	-	1	1	2	-	2	1	1	2	2	5	1	5	- F	TOTAL
2	-	1	-	1	7	2	9	6	8	12	29	37	69	102	169	193	219	339	1 M	TOTAL	
6	1	2	1	3	4	3	7	4	10	10	23	35	60	91	118	150	246	393	- F	TOTAL	
-	-	-	-	-	-	-	1	-	-	-	-	-	-	-	-	-	-	-	-	- F	632
-	-	-	-	-	-	-	-	2	-	-	-	-	-	-	-	-	-	-	-	- F	633
-	-	-	-	-	-	-	-	1	-	-	-	-	-	-	-	-	-	-	-	- F	633.1
-	-	-	-	-	-	-	-	1	-	-	-	-	-	-	-	-	-	-	-	- F	633.9
-	-	-	-	-	-	-	-	-	1	-	-	-	-	-	-	-	-	-	-	- F	634
-	-	-	-	-	-	-	-	-	1	-	-	-	-	-	-	-	-	-	-	- F	634.1
-	-	-	-	-	-	-	1	-	-	-	-	-	-	-	-	-	-	-	-	- F	637
-	-	-	-	-	-	-	1	-	-	-	-	-	-	-	-	-	-	-	-	- F	637.1
-	-	-	-	-	-	-	2	2	1	-	-	-	-	-	-	-	-	-	-	- F	TOTAL
-	-	-	-	-	1	-	1	-	-	-	-	-	-	-	-	-	-	-	-	- F	641
-	-	-	-	-	-	-	-	1	-	-	-	-	-	-	-	-	-	-	-	- F	641.1
-	-	-	-	-	1	-	-	-	-	-	-	-	-	-	-	-	-	-	-	- F	641.9
-	-	-	-	-	-	-	-	-	1	-	-	-	-	-	-	-	-	-	-	- F	642
-	-	-	-	-	-	-	-	-	1	-	-	-	-	-	-	-	-	-	-	- F	642.6
-	-	-	-	-	1	-	1	1	-	-	-	-	-	-	-	-	-	-	-	- F	TOTAL
-	-	-	-	-	1	-	-	-	-	-	-	-	-	-	-	-	-	-	-	- F	665
-	-	-	-	-	1	-	-	-	-	-	-	-	-	-	-	-	-	-	-	- F	665.2
-	-	-	-	-	-	-	-	-	1	-	-	-	-	-	-	-	-	-	-	- F	666
-	-	-	-	-	-	-	-	-	1	-	-	-	-	-	-	-	-	-	-	- F	666.3
-	-	-	-	-	1	-	-	1	-	-	-	-	-	-	-	-	-	-	-	- F	TOTAL
-	-	-	-	-	1	1	-	-	-	-	-	-	-	-	-	-	-	-	-	- F	674
-	-	-	-	-	-	1	-	-	-	-	-	-	-	-	-	-	-	-	-	- F	674.0



DECES SELON LA CAUSE ET LE SEXE PAR PROVINCE, ET SELON LA CAUSE, LE SEXE ET L'AGE POUR LE CANADA, 1984

AGE (YEARS) - AGE (ANNEES)																	INT. LIST					
00-01	01-04	05-09	10-14	15-19	20-24	25-29	30-34	35-39	40-44	45-49	50-54	55-59	60-64	65-69	70-74	75-79	80-84	85+	NS/ND	LISTE INT.		
-	-	-	-	-	1	-	-	-	-	-	-	-	-	-	-	-	-	-	-	- F	674.8	
-	-	-	-	-	1	1	-	-	-	-	-	-	-	-	-	-	-	-	-	-	- F	TOTAL
-	-	-	-	-	3	3	3	3	-	-	-	-	-	-	-	-	-	-	-	-	- F	TOTAL
-	-	-	-	-	-	-	-	-	-	-	-	-	-	1	-	-	-	-	-	-	- M	680
-	-	-	-	-	-	-	-	-	-	-	-	-	-	-	-	-	-	-	-	-	- F	680
-	-	-	-	-	-	-	-	-	-	-	-	-	-	1	-	-	-	-	-	-	- M	680.3
-	-	-	-	-	-	-	-	-	-	-	-	-	-	-	-	-	-	-	-	-	- F	680.3
-	-	-	-	-	-	-	-	-	-	1	-	1	-	-	4	4	5	3	-	-	- M	682
-	-	-	-	-	-	-	-	-	-	-	-	-	1	1	2	5	4	4	-	-	- F	682
-	-	-	-	-	-	-	-	-	-	-	-	-	-	-	-	-	-	1	-	-	- M	682.1
-	-	-	-	-	-	-	-	-	-	-	-	-	-	-	-	-	-	-	-	-	- F	682.1
-	-	-	-	-	-	-	-	-	-	1	-	-	-	-	-	1	2	-	-	-	- M	682.2
-	-	-	-	-	-	-	-	-	-	-	-	-	-	-	2	1	-	-	-	-	- F	682.2
-	-	-	-	-	-	-	-	-	-	-	-	-	-	-	-	2	-	-	-	-	- M	682.3
-	-	-	-	-	-	-	-	-	-	-	-	-	-	-	-	1	-	-	-	-	- F	682.3
-	-	-	-	-	-	-	-	-	-	-	-	-	-	-	-	-	-	1	-	-	- M	682.5
-	-	-	-	-	-	-	-	-	-	-	-	-	-	-	-	1	-	-	-	-	- F	682.5
-	-	-	-	-	-	-	-	-	-	-	-	-	-	-	3	-	2	1	-	-	- M	682.6
-	-	-	-	-	-	-	-	-	-	-	-	-	-	-	-	1	-	-	-	-	- F	682.6
-	-	-	-	-	-	-	-	-	-	-	-	-	-	-	-	1	-	-	-	-	- M	682.8
-	-	-	-	-	-	-	-	-	-	-	-	-	-	-	-	1	2	-	-	-	- F	682.8
-	-	-	-	-	-	-	-	-	-	-	-	-	1	-	1	-	1	-	-	-	- M	682.9
-	-	-	-	-	-	-	-	-	-	-	-	-	-	1	1	-	2	-	-	-	- F	682.9
-	-	-	-	-	-	-	-	-	-	-	-	-	-	-	-	-	-	1	-	-	- M	685
-	-	-	-	-	-	-	-	-	-	1	-	-	-	-	-	-	-	-	-	-	- F	685
-	-	-	-	-	-	-	-	-	-	-	-	-	-	-	-	-	-	-	-	-	- M	685.1
-	-	-	-	-	-	-	-	-	-	1	-	-	-	-	-	-	-	1	-	-	- F	685.1
-	-	-	-	-	-	-	-	-	-	-	-	-	-	2	-	-	1	-	-	-	- M	686
-	-	-	-	-	-	-	-	-	-	-	-	-	-	1	1	1	1	-	-	-	- F	686
-	-	-	-	-	-	-	-	-	-	-	-	-	-	-	-	-	-	-	-	-	- M	686.1
-	-	-	-	-	-	-	-	-	-	-	-	-	-	1	-	-	-	-	-	-	- F	686.1
-	-	-	-	-	-	-	-	-	-	-	-	-	-	-	1	-	1	-	-	-	- M	686.9
-	-	-	-	-	-	-	-	-	-	-	-	-	-	-	1	1	1	-	-	-	- F	686.9
-	-	-	-	-	-	-	-	-	-	1	-	1	-	3	4	4	6	3	-	-	- M	TOTAL
-	-	-	-	-	-	-	-	-	-	1	-	-	1	2	3	6	6	4	-	-	- F	TOTAL
-	-	-	-	1	-	-	-	-	-	-	-	-	-	-	-	-	-	-	-	-	- M	693
-	-	-	-	-	1	-	-	-	-	-	-	1	-	-	-	-	-	-	-	-	- F	693
-	-	-	-	1	-	-	-	-	-	-	-	-	-	-	-	-	-	-	-	-	- M	693.1
-	-	-	-	-	1	-	-	-	-	-	-	-	-	-	-	-	-	-	-	-	- F	693.1
-	-	-	-	-	-	-	-	-	-	-	-	-	-	-	1	-	2	3	-	-	- M	694
-	-	-	-	-	-	-	-	-	-	-	-	-	-	-	-	-	1	4	-	-	- F	694
-	-	-	-	-	-	-	-	-	-	-	-	-	-	-	-	-	-	-	1	-	- M	694.0
-	-	-	-	-	-	-	-	-	-	-	-	-	-	-	-	-	-	-	-	-	- F	694.0
-	-	-	-	-	-	-	-	-	-	-	-	-	-	-	1	-	1	-	-	-	- M	694.4
-	-	-	-	-	-	-	-	-	-	-	-	-	-	-	-	-	1	1	-	-	- F	694.4
-	-	-	-	-	-	-	-	-	-	-	-	-	-	-	-	-	1	2	-	-	- M	694.5
-	-	-	-	-	-	-	-	-	-	-	-	-	-	-	-	-	-	3	-	-	- F	694.5
-	-	-	-	-	-	-	-	-	2	2	-	2	1	-	1	2	-	-	-	-	- M	695
-	-	-	-	-	-	-	-	-	1	-	-	-	-	1	-	1	-	-	-	-	- F	695
-	-	-	-	-	-	-	-	-	1	-	-	-	-	-	-	-	-	-	1	-	- M	695.1
-	-	-	-	-	-	-	-	-	-	-	-	-	-	-	1	-	-	-	-	-	- F	695.1

## DEATHS FROM EACH CAUSE FOR PROVINCES BY SEX, AND CANADA BY SEX AND AGE, 1984

INT. LIST LISTE INT	CAUSE OF DEATH CAUSE DU DECES		PROVINCE OF RESIDENCE - PROVINCE DE RESIDENCE											NWT. T.N-O		
			CANADA	NFLD. T-N.	PEI. IPE.	N.S. N-E.	N.B. N-B.	QUE. QUE.	ONT. ONT.	MAN. MAN.	SASK. SASK.	ALTA. ALTA.	B-C. C-B.		YUKON YUKON	
695.4	LUPUS ERYTHEMATOSUS LUPUS ERYTHEMATEUX CHRONIQUE	M	-	-	-	-	-	-	-	-	-	-	-	-	-	-
		F	8	-	-	-	-	2	3	-	1	1	1	-	-	-
695.8	OTHER AUTRES	M	3	-	-	1	-	-	-	-	1	-	1	-	-	-
		F	-	-	-	-	-	-	-	-	-	-	-	-	-	-
TOTAL	(690-698)	M	12	2	-	1	-	4	1	1	1	1	1	-	-	-
TOTAL	(690-698)	F	17	-	-	-	1	4	8	-	1	2	1	-	-	-
OTHER DISEASES OF SKIN AND SUBCUTANEOUS TISSUE (700-709) AUTRES MALADIES PEAU ET TISSU CELLULAIRE SOUS-CUTANE (700-709)																
701	OTHER HYPERTROPHIC AND ATROPHIC CONDITIONS AUTRES AFFECTIONS HYPERTROPHIQUES ET ATROPHIQUES	M	-	-	-	-	-	-	-	-	-	-	-	-	-	-
		F	1	-	-	-	-	1	-	-	-	-	-	-	-	-
701.1	KERATODERMA, ACQUIRED KERATODERMIE ACQUISE	M	-	-	-	-	-	-	-	-	-	-	-	-	-	-
		F	1	-	-	-	-	1	-	-	-	-	-	-	-	-
707	CHRONIC ULCERS OF SKIN ULCERATIONS CHRONIQUES DE LA PEAU	M	33	2	-	-	2	6	16	-	2	3	2	-	-	-
		F	46	4	1	1	1	12	18	1	2	3	3	-	-	-
707.0	DECUBITUS ULCERS ESCARRES DE DECUBITUS	M	22	2	-	-	2	6	7	-	1	3	1	-	-	-
		F	36	4	1	1	1	12	11	-	2	2	2	-	-	-
707.1	LOWER LIMB, EXCEPT DECUBITUS MEMBRE INFERIEUR SAUF DE DECUBITUS	M	3	-	-	-	-	-	3	-	-	-	-	-	-	-
		F	6	-	-	-	-	-	4	1	-	1	-	-	-	-
707.8	OTHER SPECIFIED SITES AUTRES SIEGES PRECISES	M	4	-	-	-	-	-	3	-	-	-	1	-	-	-
		F	2	-	-	-	-	-	2	-	-	-	-	-	-	-
707.9	UNSPECIFIED SITE SIEGE NON PRECISE	M	4	-	-	-	-	-	3	-	1	-	-	-	-	-
		F	2	-	-	-	-	-	1	-	-	-	1	-	-	-
709	OTHER DISORDERS OF SKIN AUTRES MALADIES DE LA PEAU	M	-	-	-	-	-	-	-	-	-	-	-	-	-	-
		F	1	-	-	-	-	-	1	-	-	-	-	-	-	-
709.9	UNSPECIFIED SANS PRECISION	M	-	-	-	-	-	-	-	-	-	-	-	-	-	-
		F	1	-	-	-	-	-	1	-	-	-	-	-	-	-
TOTAL	(700-709)	M	33	2	-	-	2	6	16	-	2	3	2	-	-	-
TOTAL	(700-709)	F	48	4	1	1	1	13	19	1	2	3	3	-	-	-
TOTAL	(680-709)	M	67	5	1	4	2	13	23	2	3	4	10	-	-	-
TOTAL	(680-709)	F	88	4	1	1	2	18	40	3	4	9	6	-	-	-

XIII. DISEASES, MUSCULO-SKELETAL SYSTEM, CONNECTIVE TISSUE (710-739)  
XIII. MALADIES, SYSTEME OSTEO-MUSCULAIRE, TISSU CONJONCTIF (710-739)ARTHROPATHIES AND RELATED DISORDERS (710-719)  
ARTHROPATHIES ET AFFECTIONS APPARENTEES (710-719)

710	DIFFUSE DISEASES OF CONNECTIVE TISSUE MALADIES DISSEMINÉES, TISSU CONJONCTIF	M	36	3	-	2	4	8	12	-	2	2	3	-	-	-
		F	123	3	-	2	2	34	40	7	4	11	20	-	-	-
710.0	SYSTEMIC LUPUS ERYTHEMATOSUS LUPUS ERYTHEMATEUX AIGU DISSEMINÉ	M	11	1	-	-	3	2	4	-	-	-	1	-	-	-
		F	47	1	-	-	1	9	13	3	3	6	11	-	-	-
710.1	SYSTEMIC SCLEROSIS SCLERODERMIE PROGRESSIVE	M	16	2	-	2	1	4	3	-	2	1	1	-	-	-
		F	52	1	-	1	1	19	22	2	-	2	4	-	-	-
710.2	SICCA SYNDROME SYNDROME DE GOUGEROT-SJOGREN	M	-	-	-	-	-	-	-	-	-	-	-	-	-	-
		F	2	-	-	-	-	1	1	-	-	-	-	-	-	-
710.3	DERMATOMYOSITIS DERMATOMYOSITE	M	6	-	-	-	-	2	3	-	-	1	-	-	-	-
		F	5	-	-	-	-	1	1	-	1	1	1	-	-	-
710.4	POLYMYOSITIS POLYMYOSITE	M	1	-	-	-	-	-	1	-	-	-	-	-	-	-
		F	8	-	-	1	-	2	2	1	-	-	2	-	-	-
710.8	OTHER AUTRES	M	-	-	-	-	-	-	-	-	-	-	-	-	-	-
		F	2	-	-	-	-	-	-	-	-	1	1	-	-	-
710.9	UNSPECIFIED SANS PRECISION	M	2	-	-	-	-	-	1	-	-	-	1	-	-	-
		F	7	1	-	-	-	2	1	1	-	1	1	-	-	-
711	ARTHROPATHY ASSOCIATED WITH INFECTIONS ARTHROPATHIES ASSOCIÉES A INFECTIONS	M	4	-	-	-	-	-	2	-	2	-	-	-	-	-
		F	11	-	-	-	1	3	3	-	-	3	1	-	-	-
711.0	PYOGENIC ARTHRITIS ARTHRIITES A BACTERIES PYOGENES	M	3	-	-	-	-	-	2	-	1	-	-	-	-	-
		F	11	-	-	-	1	3	3	-	-	3	1	-	-	-
711.9	UNSPECIFIED INFECTIVE ARTHRITIS ARTHRITE INFECTIEUSE, SANS PRECISION	M	1	-	-	-	-	-	-	-	1	-	-	-	-	-
		F	-	-	-	-	-	-	-	-	-	-	-	-	-	-
714	RHEUMATOID ARTHRITIS AND OTHER INFLAMMATORY POLYARTHROPATHIES ARTHRITE RHUMATOIDE ET AUTRES POLYARTHROPATHIES INFLAMMATOIRES	M	52	-	-	3	2	10	16	3	3	7	8	-	-	-
		F	148	3	2	4	7	47	41	6	9	12	17	-	-	-
714.0	RHEUMATOID ARTHRITIS ARTHRITE RHUMATOIDE	M	46	-	-	3	2	9	15	3	3	6	5	-	-	-
		F	140	3	1	4	6	47	39	4	9	11	16	-	-	-



## DECES SELON LA CAUSE ET LE SEXE PAR PROVINCE, ET SELON LA CAUSE, LE SEXE ET L'AGE POUR LE CANADA, 1984

AGE (YEARS) - AGE (ANNEES)																			INT. LIST		
00-01	01-04	05-09	10-14	15-19	20-24	25-29	30-34	35-39	40-44	45-49	50-54	55-59	60-64	65-69	70-74	75-79	80-84	85+	NS/ND	LISTE INT.	
-	-	-	-	-	-	-	-	2	2	-	2	1	-	-	-	-	-	-	1	- M - F	695.4
-	-	-	-	-	-	-	-	-	-	-	-	-	-	1	2	-	-	-	-	- M - F	695.8
-	-	-	-	1	1	-	-	2	2	-	2	2	-	1	2	1	-	2	4	- M - F	TOTAL TOTAL
-	-	-	-	-	-	-	-	-	-	-	-	-	-	-	-	-	-	1	-	- M - F	701
-	-	-	-	-	-	-	-	-	-	-	-	-	-	-	-	-	1	-	- M - F	701.1	
-	-	-	-	-	-	-	-	-	1	-	-	-	2	2	3	3	6	10	21	- M - F	707
-	-	-	-	-	-	-	-	-	1	-	-	-	1	1	2	3	4	7	16	- M - F	707.0
-	-	-	-	-	-	-	-	-	-	-	-	-	1	1	-	1	-	-	4	- M - F	707.1
-	-	-	-	-	-	-	-	-	-	-	-	-	-	-	1	2	1	1	-	- M - F	707.8
-	-	-	-	-	-	-	-	-	-	-	-	-	-	1	-	1	-	2	-	- M - F	707.9
-	-	-	-	-	-	-	-	-	-	-	-	-	1	-	-	-	-	-	-	- M - F	709
-	-	-	-	-	-	-	-	-	-	-	-	-	1	-	-	-	-	-	-	- M - F	709.9
-	-	-	-	-	-	-	-	1	-	-	-	-	2	2	3	3	6	10	21	- M - F	TOTAL TOTAL
-	-	-	-	1	1	-	-	2	2	-	1	2	3	3	8	8	10	14	17	- M - F	TOTAL TOTAL
-	-	1	-	-	-	1	-	1	2	1	3	4	5	7	3	6	2	-	-	- M - F	710
-	-	-	-	-	5	7	4	8	5	3	11	14	13	10	15	14	10	4	-	- M - F	710.0
-	-	-	-	-	4	1	4	2	5	4	1	3	4	2	4	3	5	1	1	- M - F	710.0
-	-	-	-	-	-	-	-	1	1	1	2	2	2	2	3	2	-	-	-	- M - F	710.1
-	-	-	-	-	-	2	1	2	1	1	8	6	5	4	9	7	5	1	-	- M - F	710.1
-	-	-	-	-	-	-	-	-	-	-	-	-	-	-	-	1	-	-	-	- M - F	710.2
-	-	-	-	-	-	-	-	-	1	-	-	-	1	-	2	-	2	-	1	- M - F	710.3
-	-	-	-	-	-	1	-	-	-	-	-	-	-	1	-	-	-	-	-	- M - F	710.4
-	-	-	-	-	-	-	-	-	-	-	-	-	1	-	1	-	-	-	-	- M - F	710.8
-	-	1	-	-	1	-	-	1	-	-	-	-	1	1	-	-	1	-	1	- M - F	710.9
-	-	-	-	-	-	-	-	-	-	-	-	-	-	1	1	2	2	2	3	- M - F	711
-	-	-	-	-	-	-	-	-	-	-	-	-	-	1	1	1	2	2	3	- M - F	711.0
-	-	-	-	-	-	-	-	-	-	-	-	-	-	-	-	1	-	-	-	- M - F	711.9
-	-	-	-	-	-	-	-	1	-	-	-	-	7	15	10	11	6	2	-	- M - F	714
-	-	-	-	-	-	-	-	1	-	-	-	-	6	14	8	9	6	2	-	- M - F	714.0
-	-	-	-	-	-	-	-	2	4	6	5	5	15	19	26	29	16	18	-	- M - F	714.0

## DEATHS FROM EACH CAUSE FOR PROVINCES BY SEX, AND CANADA BY SEX AND AGE, 1984

INT. LIST LISTE INT	CAUSE OF DEATH CAUSE DU DECES		PROVINCE OF RESIDENCE - PROVINCE DE RESIDENCE											NWT. T.N-O
			CANADA	NFLD. T-N.	PEI. IPE.	N.S. N-E.	N.B. N-B.	QUE. QUE.	ONT. ONT.	MAN. MAN.	SASK. SASK.	ALTA. ALTA.	B-C. C-B.	
714.1	FELTY'S SYNDROME SYNDROME DE FELTY	M F	1 1	- -	- -	- -	- -	1 -	- -	- 1	- -	- -	- -	- -
714.2	OTHER WITH VISCERAL INVOLVEMENT AUTRES AVEC ATTEINTE VISCERALE	M F	1 2	- -	- -	- -	- -	- 1	- -	- -	- -	- -	1 1	- -
714.8	OTHER AUTRES	M F	4 5	- -	- 1	- -	- 1	- 1	1 1	- 1	- 1	1 1	2 -	- -
715	OSTEOARTHRITIS AND ALLIED DISORDERS ARTHROSES ET AFFECTIONS APPARENTEES	M F	31 35	- -	- -	1 1	- -	5 3	10 16	5 5	3 1	4 4	3 5	- -
715.0	GENERALIZED GENERALISEE	M F	1 -	- -	- -	- -	- -	1 -	- -	- -	- -	- -	- -	- -
715.3	LOCALIZED, NOS LOCALISEE, SAI	M F	8 3	- -	- -	- -	- -	2 -	3 2	3 -	- -	- -	- 1	- -
715.9	UNSPECIFIED SANS PRECISION	M F	22 32	- -	- -	1 1	- -	2 3	7 14	2 5	3 1	4 4	3 4	- -
716	OTHER AND UNSPECIFIED ARTHROPATHIES ARTHROPATHIES, AUTRES ET SANS PRECISION	M F	12 27	- 1	- -	- 1	- -	1 9	7 9	1 2	- 1	2 1	1 3	- -
716.1	TRAUMATIC ARTHROPATHY ARTHROPATHIE D'ORIGINE TRAUMATIQUE	M F	- 1	- -	- -	- -	- -	- -	- -	- 1	- -	- -	- -	- -
716.5	POLYARTHROPATHY, POLYARTHRITIS NOS POLYARTHROPATHIE, POLYARTHRITE SAI	M F	- 4	- -	- -	- -	- -	- 3	- -	- -	- 1	- -	- -	- -
716.9	UNSPECIFIED SANS PRECISION	M F	12 22	- 1	- -	- 1	- -	1 6	7 9	1 1	- -	2 1	1 3	- -
717	INTERNAL DERANGEMENT OF KNEE LESIONS ARTICULAIRES DU GENOU	M F	- 1	- -	- -	- -	- -	- -	- -	- -	- -	- 1	- -	- -
717.5	MENISCUS, NEC MENISQUES, NCA	M F	- 1	- -	- -	- -	- -	- -	- -	- -	- -	- 1	- -	- -
718	OTHER DERANGEMENT OF JOINT AUTRES LESIONS DES ARTICULATIONS	M F	- 2	- -	- -	- -	- -	- -	- 2	- -	- -	- -	- -	- -
718.1	LOOSE BODY IN JOINT CORPS ETRANGER INTRA-ARTICULAIRE	M F	- 1	- -	- -	- -	- -	- -	- 1	- -	- -	- -	- -	- -
718.4	CONTRACTURE OF JOINT RAIDEUR ARTICULAIRE PAR CONTRACTURE	M F	- 1	- -	- -	- -	- -	- -	- 1	- -	- -	- -	- -	- -
719	OTHER AND UNSPECIFIED DISORDER OF JOINT TROUBLES ARTICULAIRES AUTRES ET SAI	M F	4 4	1 2	- -	1 -	- -	- -	1 2	1 -	- -	- -	- -	- -
719.9	UNSPECIFIED SANS PRECISION	M F	4 4	1 2	- -	1 -	- -	- -	1 2	1 -	- -	- -	- -	- -
TOTAL	(710-719)	M	139	4	-	7	6	24	48	10	10	15	15	-
TOTAL	(710-719)	F	351	9	2	8	10	96	113	20	15	32	46	-
	DORSOPATHIES (720-724) AFFECTIONS DES REGIONS DU PLAN DORSAL (720-724)													
720	INFLAMMATORY SPONDYLOPATHIES SPONDYLOPATHIES INFLAMMATOIRES	M F	5 3	- -	- -	- -	- -	2 2	3 -	- 1	- -	- -	- -	- -
720.0	ANKYLOSING SPONDYLITIS SPONDYLARTHRITE ANKYLOSANTE	M F	5 3	- -	- -	- -	- -	2 2	3 -	- 1	- -	- -	- -	- -
721	SPONDYLOSIS AND ALLIED DISORDERS ARTHROSE RACHIDIENNE, AFFECTIONS	M F	2 2	1 -	- -	- -	- -	- -	1 1	- -	- -	1 -	- -	- -
721.0	CERVICAL SPONDYLOSIS WITHOUT MYELOPATHY CERVICARTHROSE, SANS MYELOPATHIE	M F	1 -	- -	- -	- -	- -	- -	1 -	- -	- -	- -	- -	- -
721.1	CERVICAL SPONDYLOSIS WITH MYELOPATHY CERVICARTHROSE AVEC MYELOPATHIE	M F	- 1	- 1	- -	- -	- -	- -	- -	- -	- -	- -	- -	- -
721.9	UNSPECIFIED SITE SIEGE NON PRECISE	M F	1 1	- -	- -	- -	- -	- -	1 -	- -	- -	1 -	- -	- -
722	INTERVERTEBRAL DISC DISORDERS LESIONS DES DISQUES INTERVERTEBRAUX	M F	3 1	- -	- -	- -	- -	- -	1 1	- -	2 -	- -	- -	- -
722.2	DISPLACEMENT SITE UNSPECIFIED, WITHOUT MYELOPATHY HERNIE DE SIEGE NON PRECISE, SANS MYELOPATHIE	M F	2 -	- -	- -	- -	- -	- -	1 -	- -	1 -	- -	- -	- -
722.6	DEGENERATION SITE UNSPECIFIED DETERIORATION SIEGE NON PRECISE	M F	- 1	- -	- -	- -	- -	- -	- 1	- -	- -	- -	- -	- -
722.9	OTHER AND UNSPECIFIED AUTRES ET NON PRECISEES	M F	1 -	- -	- -	- -	- -	- -	- -	- -	1 -	- -	- -	- -

DECES SELON LA CAUSE ET LE SEXE PAR PROVINCE, ET SELON LA CAUSE, LE SEXE ET L'AGE POUR LE CANADA, 1984

AGE (YEARS) - AGE (ANNEES)																			INT. LIST		
00-01	01-04	05-09	10-14	15-19	20-24	25-29	30-34	35-39	40-44	45-49	50-54	55-59	60-64	65-69	70-74	75-79	80-84	85+	NS/ND	LISTE INT.	
-	-	-	-	-	-	-	-	-	-	-	-	-	-	-	1	-	-	-	-	M	714.1
-	-	-	-	-	-	-	-	-	-	-	-	-	-	-	-	1	-	-	-	F	714.1
-	-	-	-	-	-	-	-	-	-	-	-	1	1	-	-	-	-	-	-	M	714.2
-	-	-	-	-	-	-	-	-	-	-	-	-	-	-	-	-	-	-	-	F	714.2
-	-	-	-	-	-	-	-	-	-	-	-	-	1	1	1	1	-	-	-	M	714.8
-	-	-	-	-	-	-	-	-	-	-	1	-	-	-	3	1	-	-	-	F	714.8
-	-	-	-	-	-	-	-	-	1	-	1	-	2	-	4	10	9	4	-	M	715
-	-	-	-	-	-	-	-	-	-	-	-	-	-	-	2	3	5	6	19	F	715
-	-	-	-	-	-	-	-	-	-	-	-	-	-	-	-	-	1	-	-	M	715.0
-	-	-	-	-	-	-	-	-	-	-	-	-	-	-	-	-	-	-	-	F	715.0
-	-	-	-	-	-	-	-	-	1	-	-	-	1	-	1	3	2	-	-	M	715.3
-	-	-	-	-	-	-	-	-	-	-	-	-	-	-	-	1	1	1	-	F	715.3
-	-	-	-	-	-	-	-	-	-	-	-	1	1	-	3	7	6	4	-	M	715.9
-	-	-	-	-	-	-	-	-	-	-	-	-	-	2	3	4	5	18	-	F	715.9
-	-	-	-	-	-	-	-	-	1	-	-	-	-	-	1	3	2	5	-	M	716
-	-	-	-	-	-	-	-	-	-	-	-	-	-	-	5	2	10	10	-	F	716
-	-	-	-	-	-	-	-	-	-	-	-	-	-	-	-	-	1	-	-	M	716.1
-	-	-	-	-	-	-	-	-	-	-	-	-	-	-	-	-	-	-	-	F	716.1
-	-	-	-	-	-	-	-	-	-	-	-	-	-	-	2	-	-	-	-	M	716.5
-	-	-	-	-	-	-	-	-	-	-	-	-	-	-	-	-	-	2	-	F	716.5
-	-	-	-	-	-	-	-	-	1	-	-	-	-	-	1	3	2	5	-	M	716.9
-	-	-	-	-	-	-	-	-	-	-	-	-	-	-	3	2	9	8	-	F	716.9
-	-	-	-	-	-	-	-	-	-	-	-	-	-	-	1	-	-	-	-	M	717
-	-	-	-	-	-	-	-	-	-	-	-	-	-	-	-	-	-	-	-	F	717
-	-	-	-	-	-	-	-	-	-	-	-	-	-	1	-	-	-	-	-	M	717.5
-	-	-	-	-	-	-	-	-	-	-	-	-	-	-	-	-	-	-	-	F	717.5
-	-	-	-	-	-	-	-	-	-	-	-	-	-	-	-	-	1	-	-	M	718
-	-	-	-	-	-	-	-	-	-	-	-	-	-	-	-	-	1	-	-	F	718
-	-	-	-	-	-	-	-	-	-	-	-	-	-	-	-	-	-	-	-	M	718.1
-	-	-	-	-	-	-	-	-	-	-	-	-	-	-	-	1	-	-	-	F	718.1
-	-	-	-	-	-	-	-	-	-	-	-	-	-	-	-	-	1	-	-	M	718.4
-	-	-	-	-	-	-	-	-	-	-	-	-	-	-	-	-	-	1	-	F	718.4
-	-	-	-	-	-	-	1	-	-	-	-	-	-	-	1	1	1	-	-	M	719
-	-	-	-	-	-	-	-	-	-	-	-	-	-	1	1	1	1	1	-	F	719
-	-	-	-	-	-	-	1	-	-	-	-	-	-	-	1	1	1	-	-	M	719.9
-	-	-	-	-	-	-	-	-	-	-	-	-	-	-	1	1	1	1	-	F	719.9
-	-	1	-	-	-	1	1	2	3	2	3	5	14	23	20	33	20	11	-	M	TOTAL
-	-	-	-	-	5	7	4	8	7	7	18	20	30	34	55	55	46	55	-	F	TOTAL
-	-	-	-	-	-	-	-	-	1	-	-	1	1	2	1	-	-	-	-	M	720
-	-	-	-	-	-	-	-	-	-	-	-	1	1	-	-	-	-	-	-	F	720
-	-	-	-	-	-	-	-	-	1	-	-	1	1	2	1	-	-	-	-	M	720.0
-	-	-	-	-	-	-	-	-	-	-	-	-	-	-	-	-	-	-	-	F	720.0
-	-	-	-	-	-	-	-	-	-	-	-	-	-	-	-	1	-	1	-	M	721
-	-	-	-	-	-	-	-	-	-	-	-	-	-	-	-	-	-	1	-	F	721
-	-	-	-	-	-	-	-	-	-	-	-	-	-	-	-	1	-	-	-	M	721.0
-	-	-	-	-	-	-	-	-	-	-	-	-	-	-	-	-	-	-	-	F	721.0
-	-	-	-	-	-	-	-	-	-	-	-	-	-	-	-	-	-	-	-	M	721.1
-	-	-	-	-	-	-	-	-	-	-	-	-	1	-	-	-	-	-	-	F	721.1
-	-	-	-	-	-	-	-	-	-	-	-	-	-	-	-	-	-	1	-	M	721.9
-	-	-	-	-	-	-	-	-	-	-	-	-	-	-	-	-	-	1	-	F	721.9
-	-	-	-	-	-	-	1	-	-	-	-	-	-	-	1	1	-	-	-	M	722
-	-	-	-	-	-	-	-	-	-	-	-	-	-	-	-	-	1	-	-	F	722
-	-	-	-	-	-	-	1	-	-	-	-	-	-	-	-	1	-	-	-	M	722.2
-	-	-	-	-	-	-	-	-	-	-	-	-	-	-	-	-	-	-	-	F	722.2
-	-	-	-	-	-	-	-	-	-	-	-	-	-	-	-	-	1	-	-	M	722.6
-	-	-	-	-	-	-	-	-	-	-	-	-	-	-	-	-	-	-	-	F	722.6
-	-	-	-	-	-	-	-	-	-	-	-	-	-	-	1	-	-	-	-	M	722.9
-	-	-	-	-	-	-	-	-	-	-	-	-	-	-	-	-	-	-	-	F	722.9

## DEATHS FROM EACH CAUSE FOR PROVINCES BY SEX, AND CANADA BY SEX AND AGE, 1984

INT.LIST LISTE INT	CAUSE OF DEATH CAUSE DU DECES		PROVINCE OF RESIDENCE - PROVINCE DE RESIDENCE													
			CANADA	NFLD. T-N.	PEI. IPE.	N.S. N-E.	N.B. N-B.	QUE. QUE.	ONT. ONT.	MAN. MAN.	SASK. SASK.	ALTA. ALTA.	B-C. C-B.	YUKON YUKON	NWT. T.N-O	
723	OTHER DISORDERS OF CERVICAL REGION AUTRES ATTEINTES DE LA REGION CERVICALE	M F	1 1	- -	- -	- -	- -	- -	- 1	- -	- -	- -	1 -	- -	- -	
723.4	BRACHIAL NEURITIS OR RADICULITIS NOS NEURALGIE, RADICULALGIE BRACHIALE SAI	M F	1 -	- -	- -	- -	- -	- -	- -	- -	- -	- -	1 -	- -	- -	
723.9	DISORDERS AND SYMPTOMS NOS ATTEINTES ET SYMPTOMES SAI	M F	- 1	- -	- -	- -	- -	- -	- 1	- -	- -	- -	- -	- -	- -	
724	OTHER AND UNSPECIFIED DISORDERS OF BACK ATTEINTES, AUTRES ET SAI DU PLAN DORSAL	M F	2 2	- -	- -	- -	- -	- 1	- -	1 -	- -	- -	- 1	1 -	- -	
724.0	SPINAL STENOSIS, EXCEPT CERVICAL RETRECISSEMENT DU CANAL MEDULLAIRE	M F	2 2	- -	- -	- -	- -	- 1	- -	1 -	- -	- -	- 1	1 -	- -	
TOTAL	(720-724)	M	13	-	-	-	-	-	2	6	-	2	2	1	-	
TOTAL	(720-724)	F	9	1	-	-	-	3	3	1	-	1	-	-	-	
RHEUMATISM, EXCLUDING THE BACK (725-729) RHUMATISME ABARTICULAIRE, A L'EXCLUSION DU PLAN DORSAL (725-729)																
725	POLYMYALGIA RHEUMATICA PSEUDO-POLYARTHRITE RHIZOMELIQUE	M F	1 -	- -	- -	- -	- -	- -	- 1	- -	- -	- -	- -	- -	- -	
728	DISORDERS, MUSCLE, LIGAMENT AND FASCIA ATTEINTES, MUSCLE, LIGAMENT, APONEVROSE	M F	6 1	- -	- -	- -	- -	3 -	1 -	- 1	- -	2 -	- -	- -	- -	
728.2	MUSCULAR WASTING, DISUSE ATROPHY, NEC ATROPHIE, EPUISEMENT MUSCULAIRES, NCA	M F	3 1	- -	- -	- -	- -	2 -	- -	- 1	- -	1 -	- -	- -	- -	
728.8	OTHER AUTRES	M F	2 -	- -	- -	- -	- -	1 -	- -	- -	- -	1 -	- -	- -	- -	
728.9	UNSPECIFIED SANS PRECISION	M F	1 -	- -	- -	- -	- -	- -	1 -	- -	- -	- -	- -	- -	- -	
729	OTHER DISORDERS OF SOFT TISSUES AUTRES ATTEINTES DES TISSUS MOUS	M F	4 4	- 1	- -	- -	- -	- -	- 3	- 2	- -	- -	1 1	- -	- -	
729.3	PANNICULITIS, NOS PANNICULITE, SAI	M F	- 1	- -	- -	- -	- -	- -	- 1	- -	- -	- -	- -	- -	- -	
729.4	FASCIITIS, NOS APONEVROSITE, SAI	M F	3 3	- 1	- -	- -	- -	- -	- 3	- 1	- -	- -	1 1	- -	- -	
729.9	OTHER AND UNSPECIFIED AUTRES ET SANS PRECISION	M F	1 -	- -	- -	- -	- -	- -	- -	- -	- -	- -	1 -	- -	- -	
TOTAL	(725-729)	M	11	-	-	-	-	3	5	-	2	1	-	-	-	
TOTAL	(725-729)	F	5	1	-	-	-	-	2	1	-	1	-	-	-	
OTHER DISEASES OF THE MUSCULO-SKELETAL SYSTEM (730-739) AUTRES MALADIES DU SYSTEME OSTEO-MUSCULAIRE (730-739)																
730	INFECTIONS INVOLVING BONE INFECTIONS AVEC ATTEINTE OSSEUSE	M F	16 12	- -	- -	- 2	- -	6 4	5 3	- -	2 1	2 1	1 1	- -	- -	
730.0	ACUTE OSTEOMYELITIS OSTEOMYELITE AIGUE	M F	2 1	- -	- -	- -	- -	1 1	- -	- -	1 -	- -	- -	- -	- -	
730.1	CHRONIC OSTEOMYELITIS OSTEOMYELITE CHRONIQUE	M F	2 1	- -	- -	- -	- -	1 -	- -	- -	- -	- 1	1 -	- -	- -	
730.2	UNSPECIFIED OSTEOMYELITIS OSTEOMYELITE, SANS PRECISION	M F	11 10	- -	- -	- 2	- -	4 3	4 3	- -	1 1	2 -	- 1	- -	- -	
730.9	UNSPECIFIED INFECTION OF BONE INFECTION OSSEUSE, SANS PRECISION	M F	1 -	- -	- -	- -	- -	- -	1 -	- -	- -	- -	- -	- -	- -	
731	OSTEOPATHIES ASSOCIATED WITH OTHER DISORDERS CLASSIFIED ELSEWHERE MALADIES OSSEUSES ASSOCIEES A D'AUTRES AFFECTIIONS CLASSEES AILLEURS	M F	10 11	- -	- 2	- -	- -	6 1	3 6	- 1	- -	1 -	- 1	- -	- -	
731.0	OSTEITIS DEFORMANS WITHOUT BONE TUMOUR OSTEITE DEFORMANTE SANS TUMEUR OSSEUSE	M F	10 11	- -	- 2	- -	- -	6 1	3 6	- 1	- -	1 -	- 1	- -	- -	
733	OTHER DISORDERS OF BONE AND CARTILAGE AUTRES ATTEINTES DES OS ET DES	M F	9 36	- -	- 1	- 1	1 2	2 4	- 16	- -	3 1	2 4	1 7	- -	- -	
733.0	OSTEOPOROSIS OSTEOPOROSE	M F	6 32	- -	- 1	- 1	- 1	2 4	- 14	- -	1 1	2 3	1 7	- -	- -	
733.1	PATHOLOGICAL FRACTURE FRACTURE PATHOLOGIQUE	M F	2 2	- -	- -	- -	1 1	- -	- -	- -	1 -	- 1	- -	- -	- -	
733.9	OTHER AND UNSPECIFIED AUTRES ET SANS PRECISION	M F	1 2	- -	- -	- -	- -	- -	- 2	- -	- -	- -	- -	- -	- -	
737	CURVATURE OF SPINE COURBURE DE LA COLONNE VERTEBRALE	M F	10 19	- 1	- 1	- -	- 1	- 6	7 4	1 1	1 -	- 2	1 3	- -	- -	
737.1	KYPHOSIS (ACQUIRED) CYPHOSE (ACQUISE)	M F	3 4	- -	- -	- -	- 1	- -	3 1	- -	- -	- 2	- -	- -	- -	

DECES SELON LA CAUSE ET LE SEXE PAR PROVINCE, ET SELON LA CAUSE, LE SEXE ET L'AGE POUR LE CANADA, 1984

AGE (YEARS) - AGE (ANNEES)																		INT. LIST			
00-01	01-04	05-09	10-14	15-19	20-24	25-29	30-34	35-39	40-44	45-49	50-54	55-59	60-64	65-69	70-74	75-79	80-84	85+	NS/ND	LISTE INT.	
-	-	-	-	-	-	-	-	-	-	-	-	-	-	-	1	-	-	-	-	M	723
-	-	-	-	-	-	-	-	-	-	-	-	-	-	-	-	-	-	1	-	F	723.4
-	-	-	-	-	-	-	-	-	-	-	-	-	-	-	-	-	-	-	-	M	723.9
-	-	-	-	-	-	-	-	-	-	-	-	-	-	-	-	-	-	1	-	F	723.9
-	-	-	-	-	-	-	-	-	-	-	-	-	-	-	1	-	1	1	-	M	724
-	-	-	-	-	-	-	-	-	-	-	-	-	-	-	-	-	1	1	-	F	724.0
-	-	-	-	-	-	-	1	-	-	-	-	1	1	2	3	2	1	2	-	M	TOTAL
-	-	-	-	-	-	-	-	-	1	-	-	1	2	-	1	-	2	2	-	F	TOTAL
-	-	-	-	-	-	-	-	-	-	-	-	-	-	-	-	-	-	1	-	M	725
-	-	-	-	-	-	-	-	-	-	-	-	-	-	-	-	-	-	-	-	F	725
-	-	-	-	-	-	-	-	-	-	1	2	-	-	1	-	2	-	-	-	M	728
-	-	-	-	-	-	-	-	-	-	-	-	-	-	-	-	1	-	-	-	F	728
-	-	-	-	-	-	-	-	-	-	-	1	-	-	1	-	1	-	-	-	M	728.2
-	-	-	-	-	-	-	-	-	-	-	-	-	-	-	-	1	-	-	-	F	728.2
-	-	-	-	-	-	-	-	-	-	-	1	-	-	-	-	1	-	-	-	M	728.8
-	-	-	-	-	-	-	-	-	-	-	-	-	-	-	-	-	-	-	-	F	728.8
-	-	-	-	-	-	-	-	-	-	1	-	-	-	-	-	-	-	-	-	M	728.9
-	-	-	-	-	-	-	-	-	-	-	-	-	-	-	-	-	-	-	-	F	728.9
-	-	-	-	-	-	-	-	-	-	-	1	-	-	1	1	-	-	1	-	M	729
-	-	-	-	-	-	-	-	-	-	-	1	-	-	-	-	1	2	-	-	F	729
-	-	-	-	-	-	-	-	-	-	-	-	-	-	-	-	-	-	-	-	M	729.3
-	-	-	-	-	-	-	-	-	-	-	1	-	-	-	-	-	-	-	-	F	729.3
-	-	-	-	-	-	-	-	-	-	-	1	-	-	1	1	-	-	-	-	M	729.4
-	-	-	-	-	-	-	-	-	-	-	-	-	-	-	-	1	2	-	-	F	729.4
-	-	-	-	-	-	-	-	-	-	-	-	-	-	-	-	-	-	1	-	M	729.9
-	-	-	-	-	-	-	-	-	-	-	-	-	-	-	-	-	-	-	-	F	729.9
-	-	-	-	-	-	-	-	-	-	1	3	-	-	2	1	2	2	2	-	M	TOTAL
-	-	-	-	-	-	-	-	-	-	-	1	-	-	-	-	2	2	-	-	F	TOTAL
-	-	-	-	-	-	-	-	-	1	-	1	-	2	2	2	-	3	5	-	M	730
-	-	-	-	-	-	-	-	-	1	-	-	-	1	1	-	1	4	4	-	F	730
-	-	-	-	-	-	-	-	-	-	-	-	-	1	1	-	-	-	-	-	M	730.0
-	-	-	-	-	-	-	-	-	-	-	-	-	-	-	-	-	1	-	-	F	730.0
-	-	-	-	-	-	-	-	-	-	-	-	-	-	-	1	-	1	-	-	M	730.1
-	-	-	-	-	-	-	-	-	-	-	-	-	-	-	-	-	-	1	-	F	730.1
-	-	-	-	-	-	-	-	-	1	-	1	-	1	1	1	-	2	4	-	M	730.2
-	-	-	-	-	-	-	-	-	1	-	-	-	1	1	-	1	3	3	-	F	730.2
-	-	-	-	-	-	-	-	-	-	-	-	-	-	-	-	-	-	-	1	M	730.9
-	-	-	-	-	-	-	-	-	-	-	-	-	-	-	-	-	-	-	-	F	730.9
-	-	-	-	-	-	-	-	-	-	-	-	-	-	1	4	1	2	7	-	M	731
-	-	-	-	-	-	-	-	-	-	-	-	-	-	1	4	1	1	4	-	F	731
-	-	-	-	-	-	-	-	-	-	-	-	-	-	-	1	4	1	7	-	M	731.0
-	-	-	-	-	-	-	-	-	-	-	-	-	-	1	4	1	1	4	-	F	731.0
-	-	-	-	-	-	-	-	1	-	-	1	-	-	1	4	4	4	22	-	M	733
-	-	-	-	-	-	-	-	-	-	-	-	-	-	1	4	4	4	4	-	F	733
-	-	-	-	-	-	-	-	-	-	-	-	-	-	1	2	1	2	3	-	M	733.0
-	-	-	-	-	-	-	-	-	-	-	-	-	-	-	1	3	4	22	-	F	733.0
-	-	-	-	-	-	-	-	-	-	-	-	-	-	-	1	1	-	-	-	M	733.1
-	-	-	-	-	-	-	-	-	-	-	-	-	-	-	1	1	-	-	-	F	733.1
-	-	-	-	-	-	-	-	1	-	-	1	-	-	-	-	-	-	-	-	M	733.9
-	-	-	-	-	-	-	-	-	-	-	-	-	-	-	1	-	-	-	-	F	733.9
-	-	-	1	1	1	-	-	1	-	-	-	-	1	1	1	3	-	1	-	M	737
-	-	-	-	-	-	-	-	-	1	-	2	-	1	1	2	4	1	5	-	F	737
-	-	-	-	-	1	-	-	-	-	-	-	-	-	1	1	1	1	-	-	M	737.1
-	-	-	-	-	-	-	-	-	-	-	-	-	-	1	-	1	1	1	-	F	737.1

## DEATHS FROM EACH CAUSE FOR PROVINCES BY SEX, AND CANADA BY SEX AND AGE, 1984

INT. LIST LISTE INT	CAUSE OF DEATH CAUSE DU DECES		PROVINCE OF RESIDENCE - PROVINCE DE RESIDENCE												
			CANADA	NFLD. T.-N.	PEI. IPE.	N.S. N.-E.	N.B. N.-B.	QUE. QUE.	ONT. ONT.	MAN. MAN.	SASK. SASK.	ALTA. ALTA.	B-C. C-B.	YUKON YUKON	NWT. T.-N-O
737.3	KYPHOSCOLIOSIS AND SCOLIOSIS CYPHOSCOLIOSE ET SCOLIOSE	M	7	-	-	-	-	-	4	1	1	-	1	-	-
		F	15	1	1	-	-	6	3	1	-	-	3	-	-
TOTAL	(730-739)	M	45	-	-	-	1	14	15	1	6	5	3	-	-
TOTAL	(730-739)	F	78	1	4	3	3	15	29	2	2	7	12	-	-
TOTAL	(710-739)	M	208	4	-	7	7	43	74	11	20	23	19	-	-
TOTAL	(710-739)	F	443	12	6	11	13	114	147	24	17	41	58	-	-
	XIV. CONGENITAL ANOMALIES XIV. ANOMALIES CONGENITALES		(740-759)												
	NERVOUS SYSTEM (740-742) SYSTEME NERVEUX (740-742)														
740	ANENCEPHALUS AND SIMILAR ANOMALIES ANENCEPHALIE ET ANOMALIES SIMILAIRES	M	27	3	-	-	-	3	13	1	-	3	4	-	-
		F	26	-	1	2	1	2	13	2	3	2	-	-	-
740.0	ANENCEPHALUS ANENCEPHALIE	M	27	3	-	-	-	3	13	1	-	3	4	-	-
		F	26	-	1	2	1	2	13	2	3	2	-	-	-
741	SPINA BIFIDA SPINA BIFIDA	M	17	-	-	-	-	10	3	1	2	1	-	-	-
		F	27	-	-	1	-	13	9	1	2	-	1	-	-
741.0	WITH HYDROCEPHALUS AVEC HYDROCEPHALIE	M	13	-	-	-	-	7	2	1	2	1	-	-	-
		F	20	-	-	1	-	10	7	1	-	-	1	-	-
741.9	WITHOUT MENTION OF HYDROCEPHALUS SANS MENTION D'HYDROCEPHALIE	M	4	-	-	-	-	3	1	-	-	-	-	-	-
		F	7	-	-	-	-	3	2	-	2	-	-	-	-
742	OTHER CONGENITAL ANOMALIES CNS AUTRES ANOMALIES CONGENITALES SNC	M	67	1	-	2	-	24	21	3	2	6	8	-	-
		F	79	2	1	6	3	20	25	4	-	11	7	-	-
742.0	ENCEPHALOCELE ENCEPHALOCELE	M	4	-	-	-	-	3	3	-	-	-	1	-	-
		F	8	-	-	-	-	2	3	-	-	3	-	-	-
742.1	MICROCEPHALUS MICROCEPHALIE	M	8	-	-	-	-	4	3	-	-	-	1	-	-
		F	12	-	-	2	1	2	3	-	-	3	1	-	-
742.2	REDUCTION DEFORMITIES OF BRAIN DEVELOPPEMENT DE L'ENCEPHALE	M	3	-	-	-	-	1	2	-	-	-	-	-	-
		F	1	-	-	-	-	-	1	-	-	-	-	-	-
742.3	CONGENITAL HYDROCEPHALUS HYDROCEPHALIE CONGENITALE	M	34	1	-	1	-	11	9	3	2	6	1	-	-
		F	32	1	1	2	2	9	10	1	-	4	2	-	-
742.4	OTHER ANOMALIES OF BRAIN AUTRES ANOMALIES DE L'ENCEPHALE	M	6	-	-	1	-	1	1	-	-	-	3	-	-
		F	11	-	-	1	-	1	3	1	-	1	4	-	-
742.5	OTHER ANOMALIES OF SPINAL CORD AUTRES ANOMALIES, MOELLE EPINIERE	M	-	-	-	-	-	-	-	-	-	-	-	-	-
		F	4	-	-	1	-	1	2	-	-	-	-	-	-
742.8	OTHER AUTRES	M	2	-	-	-	-	-	-	-	-	-	2	-	-
		F	2	-	-	-	-	-	2	-	-	-	-	-	-
742.9	UNSPECIFIED SANS PRECISION	M	10	-	-	-	-	7	3	-	-	-	-	-	-
		F	9	1	-	-	-	5	1	2	-	-	-	-	-
TOTAL	(740-742)	M	111	4	-	2	-	37	37	5	4	10	12	-	-
TOTAL	(740-742)	F	132	2	2	9	4	35	47	7	5	13	8	-	-
	EYE, EAR, FACE AND NECK (743-744) L'OEIL, L'OREILLE, LA FACE ET LE COU (743-744)														
743	CONGENITAL ANOMALIES OF EYE ANOMALIES CONGENITALES DE L'OEIL	M	-	-	-	-	-	-	-	-	-	-	-	-	-
		F	1	-	-	-	-	1	-	-	-	-	-	-	-
743.0	ANOPHTHALMOS ANOPHTALMIE	M	-	-	-	-	-	-	-	-	-	-	-	-	-
		F	1	-	-	-	-	1	-	-	-	-	-	-	-
TOTAL	(743-744)	M	-	-	-	-	-	-	-	-	-	-	-	-	-
TOTAL	(743-744)	F	1	-	-	-	-	1	-	-	-	-	-	-	-
	CIRCULATORY SYSTEM (745-747) APPAREIL CIRCULATOIRE (745-747)														
745	BULBUS CORDIS ANOMALIES AND ANOMALIES OF CARDIAC SEPTAL CLOSURE ANOMALIES DU BULBUS CORDIS ET DES CLOISONS INTRACARDIAQUES	M	69	3	-	3	1	23	19	2	5	4	9	-	-
		F	72	-	2	1	-	17	25	2	4	10	11	-	-
745.0	COMMON TRUNCUS TRONC ARTERIEL COMMUN	M	2	1	-	-	-	-	1	-	-	-	-	-	-
		F	4	-	-	-	-	1	3	-	-	-	-	-	-
745.1	TRANSPOSITION OF GREAT VESSELS TRANSPOSITION DES GROS VAISSEAUX	M	19	-	-	-	-	6	6	1	2	2	2	-	-
		F	7	-	-	-	-	2	2	1	1	-	1	-	-
745.2	TETRALOGY OF FALLOT TETRALOGIE DE FALLOT	M	13	1	-	1	-	6	1	-	1	1	2	-	-
		F	16	-	-	-	-	3	4	-	-	4	5	-	-
745.3	COMMON VENTRICLE VENTRICULE UNIQUE	M	2	-	-	-	-	1	1	-	-	-	-	-	-
		F	5	-	-	-	-	-	3	-	1	-	1	-	-



## DEATHS FROM EACH CAUSE FOR PROVINCES BY SEX, AND CANADA BY SEX AND AGE, 1984

INT. LIST LISTE INT	CAUSE OF DEATH CAUSE DU DECES		PROVINCE OF RESIDENCE - PROVINCE DE RESIDENCE												
			CANADA	NFLD. T.-N.	PEI. I.P.E.	N.S. N.-E.	N.B. N.-B.	QUE. QUE.	ONT. ONT.	MAN. MAN.	SASK. SASK.	ALTA. ALTA.	B.-C. C.-B.	YUKON YUKON	NWT. T.N-O
745.4	VENTRICULAR SEPTAL DEFECT COMMUNICATION INTERVENTRICULAIRE	M F	13 19	- -	- -	1 -	- -	5 5	4 6	1 1	- -	1 4	1 3	- -	
745.5	OSTIUM SECUNDUM, ATRIAL SEPTAL DEFECT COMMUNICATION INTERAURICULAIRE	M F	9 9	1 -	- 1	- 1	- -	1 2	3 3	- -	1 1	- 1	3 -	- -	
745.6	ENDOCARDIAL CUSHION DEFECTS OSTIUM COMMUNE	M F	9 11	- -	- -	1 -	1 -	3 4	2 4	- -	1 1	- 1	1 1	- -	
745.8	OTHER AUTRES	M F	1 1	- -	- 1	- -	- -	1 -	- -	- -	- -	- -	- -	- -	
745.9	UNSPECIFIED DEFECT OF SEPTAL CLOSURE ANOMALIE SEPTALE NON PRECISEE	M F	1 -	- -	- -	- -	- -	- -	1 -	- -	- -	- -	- -	- -	
746	OTHER CONGENITAL ANOMALIES OF HEART AUTRES ANOMALIES CONGENITALES DU COEUR	M F	165 124	8 6	1 1	6 6	3 4	30 30	60 48	7 4	8 7	21 8	19 9	1 -	
746.0	ANOMALIES OF PULMONARY VALVE ANOMALIES DE LA VALVULE PULMONAIRE	M F	2 -	- -	- -	- -	- -	- -	- -	- -	- -	1 -	1 -	- -	
746.1	TRICUSPID ATRESIA AND STENOSIS ATRESIE ET STENOSE TRICUSPIDIENNES	M F	3 1	- -	- -	- 1	1 -	- -	2 -	- -	- -	- -	- -	- -	
746.2	EBSTEIN'S ANOMALY MALADIE D'EBSTEIN	M F	2 2	- -	- -	- -	- -	- -	1 2	- -	- -	- -	- -	1 -	
746.3	STENOSIS OF AORTIC VALVE STENOSE DE LA VALVULE AORTIQUE	M F	5 6	- -	- -	- -	- -	- 3	4 1	- -	- 1	- -	1 1	- -	
746.4	INSUFFICIENCY OF AORTIC VALVE INSUFFISANCE DE LA VALVULE AORTIQUE	M F	5 -	- -	- -	- -	- -	1 -	4 -	- -	- -	- -	- -	- -	
746.5	MITRAL STENOSIS RETRECISSEMENT MITRAL	M F	4 2	1 -	- -	- -	- -	2 2	1 -	- -	- -	- -	- -	- -	
746.6	MITRAL INSUFFICIENCY INSUFFISANCE MITRALE	M F	2 1	- -	- -	- -	- -	1 -	1 1	- -	- -	- -	- -	- -	
746.7	HYPOPLASTIC LEFT HEART SYNDROME HYPOPLASIE DU COEUR GAUCHE	M F	26 14	- -	- -	- 1	- -	6 3	3 3	1 -	2 -	8 4	6 3	- -	
746.8	OTHER AUTRES	M F	36 30	4 2	- -	2 1	- 2	5 4	13 13	2 2	4 -	1 2	4 4	- -	
746.9	UNSPECIFIED SANS PRECISION	M F	80 58	3 4	1 1	4 3	2 2	15 18	31 28	4 2	2 6	11 2	7 1	- -	
747	OTHER ANOMALIES OF CIRCULATORY SYSTEM AUTRES ANOMALIES DE L'APPAREIL	M F	75 46	4 -	- -	3 -	- 1	16 3	31 24	2 2	2 2	11 10	5 4	- -	
747.0	PATENT DUCTUS ARTERIOSUS PERSISTANCE DU CANAL ARTERIEL	M F	2 4	- -	- -	- -	- -	- -	1 1	- -	- -	1 2	- 1	- -	
747.1	COARCTATION OF AORTA COARCTATION DE L'ISTHME AORTIQUE	M F	13 3	1 -	- -	2 -	- -	3 -	3 2	2 -	1 -	1 -	- 1	- -	
747.2	OTHER ANOMALIES OF AORTA AUTRES ANOMALIES DE L'AOERTE	M F	2 1	- -	- -	- -	- -	1 1	1 -	- -	- -	- -	- -	- -	
747.3	ANOMALIES OF PULMONARY ARTERY ANOMALIES DE L'ARTERE PULMONAIRE	M F	7 9	1 -	- -	- -	- 1	- -	2 6	- -	1 1	2 1	1 -	- -	
747.4	ANOMALIES OF GREAT VEINS ANOMALIES DES GROSSES VEINES	M F	8 8	- -	- -	- -	- -	2 -	2 6	- -	- -	2 2	1 -	- -	
747.6	OTHER ANOMALIES OF PERIPHERAL VASCULAR SYSTEM AUTRES ANOMALIES DU SYSTEME VASCULAIRE PERIPHERIQUE	M F	23 5	1 -	- -	1 -	- -	9 -	10 2	- -	- -	1 2	1 1	- -	
747.8	OTHER AUTRES	M F	6 4	- -	- -	- -	- -	- -	5 2	- -	- 1	- -	1 1	- -	
747.9	UNSPECIFIED SANS PRECISION	M F	14 12	1 -	- -	- -	- -	1 2	7 5	- 2	- -	4 3	1 -	- -	
TOTAL	(745-747)	M	309	15	1	12	4	69	110	11	15	36	33	1	
TOTAL	(745-747)	F	242	6	3	7	5	50	97	8	13	28	24	-	
	RESPIRATORY SYSTEM (748-749) APPAREIL RESPIRATOIRE (748-749)														
748	RESPIRATORY SYSTEM APPAREIL RESPIRATOIRE	M F	48 32	- -	- -	3 -	- -	6 3	18 14	4 5	3 1	9 6	5 3	- -	
748.3	OTHER ANOMALIES OF LARYNX, TRACHEA AND BRONCHUS AUTRES ANOMALIES DU LARYNX, TRACHEE ET BRONCHES	M F	4 3	- -	- -	- -	- -	1 1	- 2	- -	1 -	2 -	- -	- -	
748.5	AGENESIS, HYPOPLASIA, DYSPLASIA, LUNG AGENESIE, APLASIE, HYPOPLASIE, POUMON	M F	41 24	- -	- -	3 -	- -	5 2	16 10	4 3	2 1	7 5	4 3	- -	













## DEATHS FROM EACH CAUSE FOR PROVINCES BY SEX, AND CANADA BY SEX AND AGE, 1984

## PROVINCE OF RESIDENCE - PROVINCE DE RESIDENCE

INT. LIST LISTE INT	CAUSE OF DEATH CAUSE DU DECES		CANADA	NFLD. T.-N.	PEI. IPE.	N.S. N.-E.	N.B. N.-B.	QUE. QUE.	ONT. ONT.	MAN. MAN.	SASK. SASK.	ALTA. ALTA.	B-C. C-B.	YUKON YUKON	NWT. T.-N-O
758.8	OTHER CONDITIONS DUE TO SEX CHROMOSOME ANOMALIES AUTRES AFFECTIONS DUES A ANOMALIES GONOSOMIQUES PRECISEES	M	-	-	-	-	-	-	-	-	-	-	-	-	-
		F	1	-	-	-	1	-	-	-	-	-	-	-	-
758.9	CONDITIONS DUE TO ANOMALY OF UNSPECIFIED CHROMOSOME AFFECTION DUE A ABERRATION CHROMOSOMIQUE, SANS PRECISION	M	4	-	-	-	-	1	2	-	-	1	-	-	-
		F	4	-	-	1	-	1	-	1	-	-	1	-	-
759	OTHER AND UNSPECIFIED AUTRES ET SANS PRECISION	M	40	-	-	1	1	13	5	3	3	3	10	1	-
		F	41	4	-	4	2	9	5	4	4	7	2	-	-
759.0	SPLEEN RATE	M	1	-	-	-	-	-	-	-	-	-	-	1	-
		F	-	-	-	-	-	-	-	-	-	-	-	-	-
759.1	ADRENAL GLAND GLANDES SURRENALES	M	1	-	-	-	-	-	1	-	-	-	-	-	-
		F	2	-	-	-	-	-	1	1	-	-	-	-	-
759.3	SITUS INVERSUS SITUS INVERSUS	M	1	-	-	-	-	-	-	-	1	-	-	-	-
		F	1	-	-	-	-	1	-	-	-	-	-	-	-
759.4	CONJOINED TWINS MONSTRES DOUBLES	M	1	-	-	-	-	-	-	-	-	-	1	-	-
		F	4	2	-	2	-	-	-	-	-	-	-	-	-
759.6	OTHER HAMARTOSES, NEC AUTRES HAMARTOMES, NCA	M	1	-	-	-	1	-	-	-	-	-	-	-	-
		F	-	-	-	-	-	-	-	-	-	-	-	-	-
759.7	MULTIPLE, SO DESCRIBED PRECISEES COMME MULTIPLES	M	11	-	-	1	-	5	-	1	1	-	3	-	-
		F	18	-	-	1	2	6	1	1	3	3	1	-	-
759.8	OTHER AUTRES	M	19	-	-	-	-	6	3	1	1	2	6	-	-
		F	11	2	-	1	-	2	1	1	1	3	-	-	-
759.9	UNSPECIFIED SANS PRECISION	M	5	-	-	-	-	2	1	1	-	1	-	-	-
		F	5	-	-	-	-	-	2	1	-	1	1	-	-
TOTAL	(757-759)	M	101	4	-	2	3	29	26	3	7	14	12	1	-
TOTAL	(757-759)	F	103	5	-	6	4	20	28	8	7	12	13	-	-
TOTAL	(740-759)	M	718	28	2	23	13	172	244	27	38	86	81	2	2
TOTAL	(740-759)	F	621	21	5	24	17	132	220	31	37	71	62	-	1

## XV. CAUSES OF PERINATAL MORTALITY (EXCLUDING STILLBIRTHS) (760-779)

## XV. CAUSES DE MORTALITE PERINATALES (EXCLUANT MORT-NES) (760-779)

760	FETUS OR NEWBORN AFFECTED BY MATERNAL CONDITIONS UNRELATED TO PREGNANCY TROUBLES MATERNELS NON DE LA GROSSESSE	M	6	-	-	-	2	-	1	-	1	1	1	-	-
		F	3	-	-	-	-	-	1	-	-	1	-	-	1
760.5	MATERNAL INJURY TRAUMATISME MATERNEL	M	1	-	-	-	-	-	1	-	-	-	-	-	-
		F	1	-	-	-	-	-	-	-	-	1	-	-	-
760.7	NOXIOUS INFLUENCES TRANSMITTED VIA PLACENTA OR BREAST MILK EFFETS NOCIFS A TRAVERS LE PLACENTA DU LE LAIT MATERNEL	M	3	-	-	-	-	-	-	-	1	1	1	-	-
		F	-	-	-	-	-	-	-	-	-	-	-	-	-
760.8	OTHER AUTRES	M	2	-	-	-	2	-	-	-	-	-	-	-	-
		F	2	-	-	-	-	-	1	-	-	-	-	-	1
761	FETUS OR NEWBORN AFFECTED BY MATERNAL COMPLICATIONS OF PREGNANCY FOETUS, NOUVEAU-NE AFFECTE PAR COM- PLICATIONS MATERNELLES DE LA GROSSESSE	M	34	2	-	2	1	10	11	2	-	1	5	-	-
		F	45	-	1	1	1	11	8	-	2	7	13	-	1
761.0	INCOMPETENT CERVIX BEANCE DU COL	M	10	-	-	-	-	1	5	1	-	1	2	-	-
		F	12	-	1	-	-	1	2	-	1	-	6	-	1
761.1	RUPTURE RUPTURE OF MEMBRANES RUPTURE PREMATUREE DES MEMBRANES	M	13	1	-	1	1	3	3	1	-	-	3	-	-
		F	14	-	-	-	1	3	1	-	1	4	4	-	-
761.2	OLIGOHYDRAMNIOS OLIGOHYDRAMNIOS	M	2	1	-	-	-	-	1	-	-	-	-	-	-
		F	-	-	-	-	-	-	-	-	-	-	-	-	-
761.3	POLYHYDRAMNIOS POLYHYDRAMNIOS	M	2	-	-	-	-	2	-	-	-	-	-	-	-
		F	6	-	-	-	-	-	3	-	-	1	2	-	-
761.5	MULTIPLE PREGNANCY GROSSESSE MULTIPLE	M	7	-	-	1	-	4	2	-	-	-	-	-	-
		F	11	-	-	1	-	7	1	-	-	1	1	-	-
761.8	OTHER AUTRES	M	-	-	-	-	-	-	-	-	-	-	-	-	-
		F	2	-	-	-	-	-	1	-	-	1	-	-	-
762	FETUS, NEWBORN AFFECTED BY COMPLICATIONS OF PLACENTA, CORD AND MEMBRANES FOETUS, NOUVEAU-NE AFFECTE PAR COMPLI- CATIONS DU PLACENTA, CORDON ET MEMBRANES	M	63	1	-	2	-	22	19	4	2	5	7	-	1
		F	51	1	-	1	1	6	23	2	3	6	8	-	-
762.0	PLACENTA PRAEVIA PLACENTA PRAEVIA	M	1	-	-	-	-	-	-	-	-	-	1	-	-
		F	1	-	-	-	-	-	-	-	-	-	1	-	-



## DEATHS FROM EACH CAUSE FOR PROVINCES BY SEX, AND CANADA BY SEX AND AGE, 1984

INT.LIST LISTE INT	CAUSE OF DEATH CAUSE DU DECES		PROVINCE OF RESIDENCE - PROVINCE DE RESIDENCE												
			CANADA	NFLD. T-N.	PEI. IPE.	N.S. N-E.	N.B. N-B.	QUE. QUE.	ONT. ONT.	MAN. MAN.	SASK. SASK.	ALTA. ALTA.	B-C. C-B.	YUKON YUKON	NWT. T.N-O
762.1	OTHER FORMS OF PLACENTAL SEPARATION AND HAEMORRHAGE AUTRES FORMES DE DECOLLEMENT ET HEMORRAGIE PLACENTAIRES	M	41	1	-	1	-	16	15	2	1	3	2	-	
		F	41	1	-	1	1	5	20	2	2	4	5	-	
762.2	OTHER AND UNSPECIFIED MORPHOLOGICAL, FUNCTIONAL ABNORMALITIES OF PLACENTA ANOMALIES MORPHOLOGIQUES ET FONCTION, DU PLACENTA, AUTRES ET SANS PRECISION	M	1	-	-	-	-	-	-	-	-	1	-	-	
		F	-	-	-	-	-	-	-	-	-	-	-	-	
762.3	PLACENTAL TRANSFUSION SYNDROMES SYNDROME DE TRANSFUSION PLACENTAIRE	M	3	-	-	-	-	-	1	2	-	-	-	-	
		F	-	-	-	-	-	-	-	-	-	-	-	-	
762.4	PROLAPSED CORD PROCIDENCE DU CORDON	M	5	-	-	-	-	2	2	-	-	-	-	1	
		F	2	-	-	-	-	-	1	-	-	1	-	-	
762.5	OTHER COMPRESSION OF UMBILICAL CORD AUTRE COMPRESSION DU CORDON OMBILICAL	M	1	-	-	-	-	-	1	-	-	-	-	-	
		F	2	-	-	-	-	-	1	-	1	-	-	-	
762.6	OTHER AND NOS CONDITIONS OF UMBILICAL CORD AFFECTIONS DU CORDON OMBILICAL AUTRES ET SAI	M	-	-	-	-	-	-	-	-	-	-	-	-	
		F	1	-	-	-	-	-	1	-	-	-	-	-	
762.7	CHORIOAMNIONITIS CHORIO-AMNIOTITE	M	11	-	-	1	-	4	-	-	1	1	4	-	
		F	4	-	-	-	-	1	-	-	-	1	2	-	
763	FETUS OR NEWBORN AFFECTED BY OTHER COMPLICATIONS OF LABOUR AND DELIVERY FOETUS, NOUVEAU-NE AFFECTE PAR COMPLI- CATIONS DU TRAVAIL OU DE L'ACCOUCHEMENT	M	3	-	-	-	-	-	2	-	-	1	-	-	
		F	4	-	-	1	-	-	3	-	-	-	-	-	
763.0	BREECH DELIVERY AND EXTRACTION ACCOUCHEMENT ET EXTRACTION PAR, SIEGE	M	1	-	-	-	-	-	1	-	-	-	-	-	
		F	-	-	-	-	-	-	-	-	-	-	-	-	
763.1	MALPRESENTATION, MALPOSITION, DISPROPORTION, LABOUR AND DELIVERY PRESENTATION POSITION VICIEUSE, DISPROPORTION TRAVAIL, ACCOUCHEMENT	M	-	-	-	-	-	-	-	-	-	-	-	-	
		F	1	-	-	-	-	-	1	-	-	-	-	-	
763.6	PRECIPITATE DELIVERY ACCOUCHEMENT PRECIPITE	M	-	-	-	-	-	-	-	-	-	-	-	-	
		F	1	-	-	1	-	-	-	-	-	-	-	-	
763.7	ABNDRMAL UTERINE CONTRACTIONS CONTRACTIONS ANDRMALES DE L'UTERUS	M	-	-	-	-	-	-	-	-	-	-	-	-	
		F	1	-	-	-	-	-	1	-	-	-	-	-	
763.8	OTHER AUTRES	M	1	-	-	-	-	-	1	-	-	-	-	-	
		F	1	-	-	-	-	-	1	-	-	-	-	-	
763.9	UNSPECIFIED SANS PRECISION	M	1	-	-	-	-	-	-	-	-	1	-	-	
		F	-	-	-	-	-	-	-	-	-	-	-	-	
764	SLOW FETAL GROWTH AND MALNUTRITION CROISSANCE LENTE ET MALNUTRITION	M	6	-	-	-	-	4	2	-	-	-	-	-	
		F	3	-	-	1	-	2	-	-	-	-	-	-	
764.0	LIGHT-FOR-DATES WITHOUT MENTION OF MALNUTRITION LEGER POUR AGE SANS MENTION DE MALNUTRITION	M	1	-	-	-	-	-	1	-	-	-	-	-	
		F	1	-	-	1	-	-	-	-	-	-	-	-	
764.2	MALNUTRITION BUT NOT LIGHT-FOR-DATES MALNUTRITION MAIS NON LEGER POUR AGE	M	3	-	-	-	-	3	-	-	-	-	-	-	
		F	2	-	-	-	-	2	-	-	-	-	-	-	
764.9	FETAL GROWTH RETARDATION, NOS CROISSANCE, RETARDEE, SAI	M	2	-	-	-	-	1	1	-	-	-	-	-	
		F	-	-	-	-	-	-	-	-	-	-	-	-	
765	SHORT GESTATION AND LOW BIRTHWEIGHT NOS BRIEVETE DE GESTATION, POIDS LEGER SAI	M	118	1	-	1	3	30	53	6	6	5	13	-	
		F	91	5	-	4	3	23	31	8	1	9	9	-	
765.0	EXTREME IMMATUREITY IMMATURITE EXTREME	M	71	-	-	1	2	10	38	3	2	4	11	-	
		F	53	1	-	2	-	9	21	5	-	9	6	-	
765.1	OTHER PRETERM INFANTS AUTRES ENFANTS NES AVANT TERME	M	47	1	-	-	1	20	15	3	4	1	2	-	
		F	38	4	-	2	-	14	10	3	1	-	3	-	
766	LONG GESTATION AND HIGH BIRTHWEIGHT LONGUE GESTATION ET POIDS ELEVE	M	1	-	-	-	-	-	-	-	1	-	-	-	
		F	-	-	-	-	-	-	-	-	-	-	-	-	
766.2	POST-TERM INFANT, NOT HEAVY-FOR-DATES NE APRES TERME, MAIS PAS GROS POUR AGE	M	1	-	-	-	-	-	-	-	1	-	-	-	
		F	-	-	-	-	-	-	-	-	-	-	-	-	
767	BIRTH TRAUMA TRAUMATISME OBSTETRICAL	M	27	-	-	1	3	6	12	1	-	1	3	-	
		F	22	-	-	1	-	11	4	-	3	2	1	-	
767.0	SUBDURAL AND CEREBRAL HAEMORRHAGE HEMORRAGIE SOUS-DURALE ET CEREBRALE	M	24	-	-	-	3	6	12	-	-	1	2	-	
		F	19	-	-	1	-	8	4	-	3	2	1	-	
767.3	OTHER INJURIES TO SKELETON AUTRES LESIONS DU SQUELETTE	M	1	-	-	-	-	-	-	-	-	-	1	-	
		F	1	-	-	-	-	1	-	-	-	-	-	-	
767.7	OTHER CRANIAL PERIPHERAL NERVE INJURY AUTRE LESION NERF CRANE, PERIPHERIQUE	M	1	-	-	1	-	-	-	-	-	-	-	-	
		F	-	-	-	-	-	-	-	-	-	-	-	-	
767.8	OTHER AUTRES	M	1	-	-	-	-	-	-	1	-	-	-	-	
		F	1	-	-	-	-	1	-	-	-	-	-	-	





## DEATHS FROM EACH CAUSE FOR PROVINCES BY SEX, AND CANADA BY SEX AND AGE, 1984

INT. LIST LISTE INT	CAUSE OF DEATH CAUSE DU DECES		PROVINCE OF RESIDENCE - PROVINCE DE RESIDENCE											B-C. C-B.	YUKON YUKON	NWT. T.N-O
			CANADA	NFLD. T-N.	PEI. IPE.	N.S. N-E.	N.B. N-B.	QUE. QUE.	ONT. ONT.	MAN. MAN.	SASK. SASK.	ALTA. ALTA.				
767.9	UNSPECIFIED SANS PRECISION	M F	- 1	- -	- -	- -	- -	- 1	- -	- -	- -	- -	- -	- -	- -	- -
768	INTRAUTERINE HYPOXIA AND BIRTH ASPHYXIA HYPOXIE INTRA-UTERINE ET ASPHYXIE A LA	M F	47 37	- -	- -	1 2	2 1	3 5	20 12	4 2	4 4	6 4	7 7	- -	- -	- -
768.3	FETAL DISTRESS DURING LABOUR LIVEBORN SOUFFRANCE FOETALE REMARQUEE PENDANT	M F	- 2	- -	- -	- -	- -	- 1	- 1	- -	- -	- -	- -	- -	- -	- -
768.4	FETAL DISTRESS NOS LIVEBORN INFANT SOUFFRANCE FOETALE SAI ENFANT NE	M F	12 11	- -	- -	1 -	- -	3 4	2 2	2 -	3 1	1 -	- 4	- -	- -	- -
768.5	SEVERE BIRTH ASPHYXIA ASPHYXIE OBSTETRICALE SEVERE	M F	2 1	- -	- -	- -	1 -	- -	1 1	- -	- -	- -	- -	- -	- -	- -
768.9	UNSPECIFIED SANS PRECISION	M F	33 23	- -	- -	- 2	1 1	- -	17 8	2 2	1 3	5 4	7 3	- -	- -	- -
769	RESPIRATORY DISTRESS SYNDROME SYNDROME DE DETRESSE RESPIRATOIRE	M F	203 136	2 2	1 -	7 4	5 1	65 33	55 51	9 7	13 6	26 20	18 11	- -	- -	2 1
770	OTHER RESPIRATORY CONDITIONS AUTRES AFFECTIONS RESPIRATOIRES	M F	138 93	5 4	1 1	4 3	2 3	24 16	45 28	8 1	6 5	22 19	17 12	1 -	3 1	- -
770.0	CONGENITAL PNEUMONIA PNEUMONIE CONGENITALE	M F	4 2	- -	- -	- -	- -	3 2	1 -	- -	- -	- -	- -	- -	- -	- -
770.1	MASSIVE ASPIRATION SYNDROME SYNDROME D'ASPIRATION MASSIVE	M F	7 8	- -	- 1	- -	- -	- -	2 4	2 -	1 1	1 1	1 1	- -	- -	- -
770.2	INTERSTITIAL EMPHYSEMA EMPHYSEME INTERSTITIEL	M F	18 9	1 -	- -	1 -	- 2	3 2	4 -	4 1	- -	4 2	1 2	- -	- -	- -
770.3	PULMONARY HAEMORRHAGE HEMORRAGIE PULMONAIRE	M F	4 -	- -	- -	- -	- -	1 -	- -	- -	1 -	- -	- -	1 -	1 -	- -
770.4	PRIMARY ATELECTASIS ATELECTASIE PRIMAIRE	M F	21 12	- 2	- -	- -	- -	2 1	5 3	1 -	- -	3 2	10 4	- -	- -	- -
770.5	OTHER AND UNSPECIFIED ATELECTASIS ATELECTASIE, AUTRE ET SANS PRECISION	M F	8 7	- -	- -	- -	1 -	5 6	2 1	- -	- -	- -	- -	- -	- -	- -
770.7	CHRONIC RESPIRATORY DISEASE ARISING IN THE PERINATAL PERIOD MALADIES RESPIRATOIRES CHRONIQUES SURVENANT PENDANT PERIODE PERINATALE	M F	28 19	1 -	- -	1 2	- 1	5 2	11 8	1 -	1 1	5 2	3 2	- -	- 1	- -
770.8	OTHER, AFTER BIRTH AUTRES, APRES LA NAISSANCE	M F	47 36	3 2	1 -	2 1	1 -	4 3	20 12	- -	3 3	9 12	2 3	- -	- -	2 -
770.9	UNSPECIFIED SANS PRECISION	M F	1 -	- -	- -	- -	- -	1 -	- -	- -	- -	- -	- -	- -	- -	- -
771	INFECTION SPECIFIC TO PERINATAL PERIOD INFECTIONS SPECIFIQUES	M F	27 15	1 -	1 -	- -	3 -	4 4	9 5	1 3	2 -	2 2	4 1	- -	- -	- -
771.1	CONGENITAL CYTOMEGALOVIRUS INFECTION INFECTION CONGENITALE A	M F	1 1	- -	- -	- -	- -	- -	- -	- -	- -	1 1	- -	- -	- -	- -
771.2	OTHER CONGENITAL INFECTIONS AUTRES INFECTIONS CONGENITALES	M F	3 3	- -	- -	- -	1 -	1 -	- 1	- 2	- -	- -	1 -	- -	- -	- -
771.8	OTHER AUTRES	M F	23 11	1 -	1 -	- -	2 -	3 4	9 4	1 1	2 -	1 1	3 1	- -	- -	- -
772	FETAL AND NEONATAL HAEMORRHAGE HEMORRAGIES FOETALE ET NEONATALE	M F	8 10	- 1	- -	- 1	- -	3 1	3 2	- 1	- 1	1 1	1 2	- -	- -	- -
772.0	FETAL BLOOD LOSS PERTE DE SANG PAR LE FOETUS	M F	- 1	- -	- -	- -	- -	- -	- -	- -	- -	1 -	- -	- -	- -	- -
772.1	INTRAVENTRICULAR CEREBRALE INTRAVENTRICULAIRE	M F	6 8	- 1	- -	- 1	- -	1 -	3 2	- 1	1 -	1 -	1 2	- -	- -	- -
772.2	SUBARACHNOID SOUS-ARACHNOIDIENNE	M F	1 1	- -	- -	- -	- -	1 1	- -	- -	- -	- -	- -	- -	- -	- -
772.8	OTHER AUTRES	M F	1 -	- -	- -	- -	- -	1 -	- -	- -	- -	- -	- -	- -	- -	- -
773	HAEMOLYTIC DISEASE OF FETUS OR NEWBORN DUE TO ISOIMMUNIZATION MALADIE HEMOLYTIQUE DU FOETUS OU DU NOUVEAU-NE DUE A L'ISO-IMMUNISATION	M F	4 4	- -	- -	- -	- -	2 3	1 -	- -	- -	1 -	- 1	- -	- -	- -
773.0	DUE TO RH ISOIMMUNIZATION DUE A L'ISO-IMMUNISATION ANTI RH	M F	3 -	- -	- -	- -	- -	2 -	- -	- -	- -	1 -	- -	- -	- -	- -
773.2	DUE TO ISOIMMUNIZATION OTHER AND NOS DUE A ISO-IMMUNISATION, AUTRE ET SAI	M F	1 3	- -	- -	- -	- -	- 3	1 -	- -	- -	- -	- -	- -	- -	- -
773.3	HYDROPS FETALIS ANASARQUE FOETO-PLACENTAIRE	M F	- 1	- -	- -	- -	- -	- -	- -	- -	- -	- -	1 -	- -	- -	- -







## DEATHS FROM EACH CAUSE FOR PROVINCES BY SEX. AND CANADA BY SEX AND AGE, 1984

INT. LIST LISTE INT	CAUSE OF DEATH CAUSE DU DECES		PROVINCE OF RESIDENCE - PROVINCE DE RESIDENCE											B-C. C-B.	YUKON YUKON	NWT. T.N-O	
			CANADA	NFLD. T-N.	PEI. IPE.	N.S. N-E.	N.B. N-B.	QUE. QUE.	ONT. ONT.	MAN. MAN.	SASK. SASK.	ALTA. ALTA.					
780.7	MALISE AND FATIGUE MALAISE ET FATIGUE	M	2	1	-	-	-	1	-	-	-	-	-	-	-	-	-
		F	-	-	-	-	-	-	-	-	-	-	-	-	-	-	-
781	NERVOUS AND MUSCULOSKELETAL SYSTEMS SYSTEMES NERVEUX ET OSTEO-MUSCULAIRE	M	1	-	-	-	-	-	-	1	-	-	-	-	-	-	-
		F	-	-	-	-	-	-	-	-	-	-	-	-	-	-	-
781.9	OTHER AUTRES	M	1	-	-	-	-	-	-	1	-	-	-	-	-	-	-
		F	-	-	-	-	-	-	-	-	-	-	-	-	-	-	-
782	SKIN AND OTHER INTEGUMENTARY TISSUE PEAU ET AUTRE TEGUMENT	M	-	-	-	-	-	-	-	-	-	-	-	-	-	-	-
		F	1	-	-	-	-	1	-	-	-	-	-	-	-	-	-
782.4	JAUNDICE NOS. NOT OF NEWBORN ICTERE SAI, SAUF DU NOUVEAU-NE	M	-	-	-	-	-	-	-	-	-	-	-	-	-	-	-
		F	1	-	-	-	-	1	-	-	-	-	-	-	-	-	-
784	HEAD AND NECK TETE ET REGION CERVICALE	M	-	-	-	-	-	-	-	-	-	-	-	-	-	-	-
		F	1	-	-	-	-	-	1	-	-	-	-	-	-	-	-
784.7	EPISTAXIS EPISTAXIS	M	-	-	-	-	-	-	-	1	-	-	-	-	-	-	-
		F	1	-	-	-	-	-	-	-	-	-	-	-	-	-	-
785	CARDIOVASCULAR SYSTEM APPAREIL CARDIO-VASCULAIRE	M	19	2	-	1	1	5	5	1	3	-	1	-	-	-	-
		F	13	1	-	-	-	3	5	1	1	2	-	-	-	-	-
785.1	PALPITATIONS PALPITATIONS	M	1	-	-	-	-	1	-	-	-	-	-	-	-	-	-
		F	-	-	-	-	-	-	-	-	-	-	-	-	-	-	-
785.4	GANGRENE GANGRENE	M	3	-	-	1	-	-	1	-	1	-	-	-	-	-	-
		F	4	-	-	-	-	-	2	1	1	-	-	-	-	-	-
785.5	SHOCK WITHOUT MENTION OF TRAUMA CHOC, SANS MENTION DE TRAUMATISME	M	15	2	-	-	1	4	4	1	2	-	1	-	-	-	-
		F	7	1	-	-	-	2	3	-	-	1	-	-	-	-	-
785.6	ENLARGEMENT OF LYMPH NODES ADENOPATHIE	M	-	-	-	-	-	-	-	-	-	-	-	-	-	-	-
		F	2	-	-	-	-	1	-	-	-	1	-	-	-	-	-
786	RESPIRATORY SYSTEM AND CHEST APPAREIL RESPIRATOIRE ET THORAX	M	10	-	-	-	-	8	1	1	-	-	-	-	-	-	-
		F	7	-	-	1	-	6	-	-	-	-	-	-	-	-	-
786.0	DYSPNOEA AND RESPIRATORY ABNORMALITIES DYSPNEE ET ANOMALIES RESPIRATOIRES	M	7	-	-	-	-	7	-	-	-	-	-	-	-	-	-
		F	6	-	-	-	-	6	-	-	-	-	-	-	-	-	-
786.3	HAEMOPTYSIS HEMOPHTYSIE	M	2	-	-	-	-	1	1	-	-	-	-	-	-	-	-
		F	1	-	-	1	-	-	-	-	-	-	-	-	-	-	-
786.5	CHEST PAIN DOULEUR THORACIQUE	M	1	-	-	-	-	-	-	1	-	-	-	-	-	-	-
		F	-	-	-	-	-	-	-	-	-	-	-	-	-	-	-
789	OTHER OF ABDOMEN AND PELVIS AUTRES DE L'ABDOMEN ET DU BASSIN	M	2	-	-	-	-	1	-	-	-	1	-	-	-	-	-
		F	4	-	-	-	-	3	1	-	-	-	-	-	-	-	-
789.0	ABDOMINAL PAIN DOULEURS ABDOMINALES	M	1	-	-	-	-	1	-	-	-	-	-	-	-	-	-
		F	3	-	-	-	-	2	1	-	-	-	-	-	-	-	-
789.1	HEPATOMEGALY HEPATOMEGALIE	M	-	-	-	-	-	-	-	-	-	-	-	-	-	-	-
		F	1	-	-	-	-	1	-	-	-	-	-	-	-	-	-
789.9	OTHER AUTRES	M	1	-	-	-	-	-	-	-	-	1	-	-	-	-	-
		F	-	-	-	-	-	-	-	-	-	-	-	-	-	-	-
TOTAL	(780-789)	M	37	3	-	1	1	15	9	3	3	1	1	-	-	-	-
TOTAL	(780-789)	F	28	1	-	1	-	13	9	1	1	2	-	-	-	-	-
ILL-DEFINED AND UNKNOWN CAUSES OF MORBIDITY AND MORTALITY (797-799) CAUSES MAL DEFINIES ET INCONNUES MORBIDITE ET MORTALITE (797-799)																	
797	SENILITY WITHOUT MENTION OF PSYCHOSIS SENILITE SANS MENTION DE PSYCHOSE	M	60	1	-	3	6	20	13	1	3	5	8	-	-	-	-
		F	143	3	1	12	13	36	34	8	16	3	16	-	-	-	1
798	SUDDEN DEATH, CAUSE UNKNOWN MORT SUBITE DE CAUSE INCONNUE	M	287	2	2	11	11	47	97	12	13	45	43	2	2	-	-
		F	177	4	1	4	9	30	50	7	7	39	26	-	-	-	-
798.0	SUDDEN INFANT DEATH SYNDROME SYNDROME DE MORT SUBITE DU NOURRISSON	M	253	1	2	11	11	27	92	10	12	40	43	2	2	-	-
		F	157	4	1	4	8	17	49	7	7	34	26	-	-	-	-
798.1	INSTANTANEOUS DEATH MORT INSTANTANEE	M	24	1	-	-	-	15	5	2	-	1	-	-	-	-	-
		F	11	-	-	-	-	10	1	-	-	-	-	-	-	-	-
798.2	DEATH LESS THAN 24 HOURS FROM ONSET OF SYMPTOMS, NOT OTHERWISE EXPLAINED DECES MOINS DE 24 HEURES APRES LE DEBUT DES SYMPTOMES, SANS EXPLICATION	M	7	-	-	-	-	5	-	-	-	2	-	-	-	-	-
		F	6	-	-	-	1	3	-	-	-	2	-	-	-	-	-
798.9	UNATTENDED DEATH MORT SANS TEMOIN	M	3	-	-	-	-	-	-	-	1	2	-	-	-	-	-
		F	3	-	-	-	-	-	-	-	-	3	-	-	-	-	-
799	OTHER ILL-DEFINED AND UNKNOWN CAUSES AUTRES CAUSES MAL DEFINIES OU INCONNUES	M	720	20	-	5	14	124	321	52	12	73	97	1	1	-	-
		F	569	13	-	9	14	62	295	55	7	49	65	-	-	-	-
799.0	ASPHYXIA ASPHYXIE	M	2	-	-	-	-	1	-	-	1	-	-	-	-	-	-
		F	1	-	-	-	-	1	-	-	-	-	-	-	-	-	-
799.1	RESPIRATORY FAILURE ARRET RESPIRATOIRE	M	37	6	-	4	6	9	2	3	5	1	-	1	-	-	-
		F	38	3	-	6	5	7	2	4	2	5	4	-	-	-	-

## DECES SELON LA CAUSE ET LE SEXE PAR PROVINCE, ET SELON LA CAUSE, LE SEXE ET L'AGE POUR LE CANADA, 1984

## AGE (YEARS) - AGE (ANNEES)

INT. LIST

00-01	01-04	05-09	10-14	15-19	20-24	25-29	30-34	35-39	40-44	45-49	50-54	55-59	60-64	65-69	70-74	75-79	80-84	85+	NS/ND	LISTE INT.		
-	-	-	-	-	-	-	-	-	-	-	-	-	-	-	-	-	1	1	-	M	780.7	
-	-	-	-	-	-	-	-	-	-	-	-	-	-	-	-	-	-	-	-	-	F	781
-	-	-	-	-	-	-	-	-	-	-	-	-	1	-	-	-	-	-	-	-	M	781.9
-	-	-	-	-	-	-	-	-	-	-	-	-	-	-	-	-	-	-	-	-	F	782
-	-	-	-	-	-	-	-	-	-	-	-	-	-	-	-	-	1	-	-	-	M	782.4
-	-	-	-	-	-	-	-	-	-	-	-	-	-	-	-	-	-	1	-	-	F	784
-	-	-	-	-	-	-	-	-	-	-	1	-	-	-	-	-	-	-	-	-	M	784.7
-	-	-	-	-	-	-	-	-	-	-	1	-	-	-	-	-	-	-	-	-	F	785
-	-	-	-	-	-	-	-	1	-	-	-	1	2	-	1	3	6	5	-	-	M	785.1
-	-	-	-	-	-	-	-	-	-	-	-	-	-	-	-	-	-	1	-	-	F	785.4
-	-	-	-	-	-	-	-	-	-	-	-	-	-	-	-	-	2	2	-	-	M	785.5
-	-	-	-	-	-	-	-	1	-	-	-	1	2	-	3	5	3	3	-	-	F	785.6
-	-	-	-	-	-	-	-	-	-	-	-	-	-	-	1	1	-	-	-	-	M	786
-	-	-	-	-	-	-	1	-	1	-	-	2	2	2	2	1	-	2	-	-	F	786.0
-	-	-	-	-	-	-	-	-	-	2	-	-	1	2	2	1	-	1	-	-	M	786.3
-	-	-	-	-	-	-	-	-	-	-	-	-	-	1	-	-	-	-	-	-	F	786.5
-	-	-	-	-	-	-	-	-	-	-	-	-	-	-	-	1	1	-	-	-	M	789
-	-	-	-	-	-	-	-	-	-	-	-	-	-	-	-	-	-	3	-	-	F	789.0
-	-	-	-	-	-	-	-	-	-	-	-	-	-	1	-	-	-	-	-	-	M	789.1
-	-	-	-	-	-	-	-	-	-	-	-	-	-	-	-	-	-	-	-	-	F	789.9
-	1	-	-	-	-	-	-	1	1	-	-	1	6	2	3	6	8	8	-	-	M	TOTAL
-	-	-	-	-	-	-	1	1	-	2	1	1	-	6	6	1	4	10	-	-	F	TOTAL
-	-	-	-	-	-	-	-	-	-	-	-	1	-	2	1	5	6	45	-	-	M	797
-	-	-	-	-	-	-	-	-	-	-	-	-	-	-	-	-	18	118	-	-	F	798
253	3	-	-	-	-	-	3	-	-	-	2	3	1	4	6	6	3	3	-	-	M	798
154	5	-	1	-	-	-	3	-	-	-	1	1	-	1	1	2	4	4	-	-	F	798.0
253	-	-	-	-	-	-	-	-	-	-	-	-	-	-	-	-	-	-	-	-	M	798.1
153	4	-	-	-	-	-	-	-	-	-	-	-	-	-	-	-	-	-	-	-	F	798.1
-	2	-	-	-	-	-	1	-	-	-	1	3	1	2	4	5	3	2	-	-	M	798.2
-	1	-	-	-	-	-	1	-	-	-	1	-	-	1	1	2	2	3	-	-	F	798.2
-	1	-	-	-	-	-	1	-	-	-	-	-	-	1	1	-	-	-	-	-	M	798.9
-	-	-	1	-	-	-	-	-	-	-	-	-	-	-	-	-	-	-	-	-	F	799
16	6	2	-	15	21	23	17	21	32	25	46	52	63	55	76	84	78	85	3	M	799	
11	2	-	5	5	8	15	6	9	16	9	22	28	37	37	61	64	80	154	-	F	799.0	
-	-	-	-	-	-	-	-	1	-	-	-	-	-	1	-	-	-	-	-	-	M	799.1
-	-	-	-	-	-	-	-	1	1	-	1	1	1	2	5	8	3	15	-	-	F	799.1

## DEATHS FROM EACH CAUSE FOR PROVINCES BY SEX, AND CANADA BY SEX AND AGE, 1984

INT.LIST LISTE INT	CAUSE OF DEATH CAUSE DU DECES		PROVINCE OF RESIDENCE - PROVINCE DE RESIDENCE												
			CANADA	NFLD. T-N.	PEI. IPE.	N.S. N-E.	N.B. N-B.	QUE. QUE.	ONT. ONT.	MAN. MAN.	SASK. SASK.	ALTA. ALTA.	B-C. C-B.	YUKON	NWT. T.N-O
799.3	DEBILITY, UNSPECIFIED DEBILITE	M	3	-	-	-	1	-	1	-	1	-	-	-	-
		F	1	-	-	-	-	-	1	-	-	-	-	-	
799.4	CACHEXIA CACHEXIE	M	4	-	-	-	1	2	-	1	-	-	-	-	
		F	9	-	-	-	4	2	2	1	-	-	-	-	
799.8	OTHER ILL-DEFINED CONDITIONS AUTRES ETATS MORBIDES MAL DEFINIS	M	3	-	-	-	-	-	3	-	-	-	-	-	
		F	3	-	-	-	-	-	2	-	1	-	-	-	
799.9	OTHER UNKNOWN AND UNSPECIFIED CAUSE AUTRE CAUSE INCONNUE OU NON PRECISEE	M	671	14	-	1	6	112	315	48	5	72	97	-	1
		F	517	10	-	3	5	52	288	50	4	44	61	-	-
TOTAL	(797-799)	M	1067	23	2	19	31	191	431	65	28	123	148	3	3
TOTAL	(797-799)	F	889	20	2	25	36	128	379	70	30	91	107	-	1
TOTAL	(780-799)	M	1104	26	2	20	32	206	440	68	31	124	149	3	3
TOTAL	(780-799)	F	917	21	2	26	36	141	388	71	31	93	107	-	1

E XVII. EXTERNAL CAUSES, INJURY AND POISONING (E800-E999)  
E XVII. CAUSES EXTERIEURE, TRAUMATISMES ET EMPOISONNEMENTS (E800-E999)

RAILWAY ACCIDENTS (E800-E807)  
ACCIDENTS DE CHEMIN DE FER (E800-E807)

E801	COLLISION WITH OTHER OBJECT COLLISION AVEC UN AUTRE OBJET	M	1	-	-	-	-	-	-	-	-	-	1	-	-
		F	-	-	-	-	-	-	-	-	-	-	-	-	-
E801.3	PEDAL CYCLIST CYCLISTE	M	1	-	-	-	-	-	-	-	-	-	1	-	-
		F	-	-	-	-	-	-	-	-	-	-	-	-	-
E802	DERAILMENT WITHOUT ANTECEDENT COLLISION DERAILEMENT SANS COLLISION PREALABLE	M	1	-	-	-	-	-	-	-	-	1	-	-	-
		F	-	-	-	-	-	-	-	-	-	-	-	-	-
E802.9	UNSPECIFIED PERSON PERSONNE NON PRECISEE	M	1	-	-	-	-	-	-	-	-	1	-	-	-
		F	-	-	-	-	-	-	-	-	-	-	-	-	-
E804	FALL IN, ON OR FROM RAILWAY TRAIN CHUTE DANS, CONTRE, OU D'UN TRAIN	M	1	-	-	-	-	1	-	-	-	-	-	-	-
		F	-	-	-	-	-	-	-	-	-	-	-	-	-
E804.1	PASSENGER ON RAILWAY VOYAGEUR	M	1	-	-	-	-	1	-	-	-	-	-	-	-
		F	-	-	-	-	-	-	-	-	-	-	-	-	-
E805	HIT BY ROLLING STOCK HEURT PAR MATERIEL ROULANT	M	22	-	-	-	-	2	10	2	3	3	2	-	-
		F	4	-	-	1	-	-	2	-	-	-	1	-	-
E805.0	RAILWAY EMPLOYEE EMPLOYE DE CHEMIN DE FER	M	3	-	-	-	-	-	1	1	1	-	-	-	-
		F	-	-	-	-	-	-	-	-	-	-	-	-	-
E805.2	PEDESTRIAN PIETON	M	11	-	-	-	-	2	2	1	2	2	2	-	-
		F	2	-	-	1	-	-	-	-	-	-	1	-	-
E805.9	UNSPECIFIED PERSON PERSONNE NON PRECISEE	M	8	-	-	-	-	-	7	-	-	1	-	-	-
		F	2	-	-	-	-	-	2	-	-	-	-	-	-
E806	OTHER SPECIFIED AUTRE PRECISE	M	1	-	-	-	-	1	-	-	-	-	-	-	-
		F	-	-	-	-	-	-	-	-	-	-	-	-	-
E806.2	PEDESTRIAN PIETON	M	1	-	-	-	-	1	-	-	-	-	-	-	-
		F	-	-	-	-	-	-	-	-	-	-	-	-	-
E807	UNSPECIFIED NATURE NON PRECISE	M	2	-	-	-	-	-	-	-	-	-	2	-	-
		F	-	-	-	-	-	-	-	-	-	-	-	-	-
E807.2	PEDESTRIAN PIETON	M	2	-	-	-	-	-	-	-	-	-	2	-	-
		F	-	-	-	-	-	-	-	-	-	-	-	-	-
TOTAL	(E800-E807)	M	28	-	-	-	-	4	10	2	3	4	5	-	-
TOTAL	(E800-E807)	F	4	-	-	1	-	-	2	-	-	-	1	-	-

MOTOR VEHICLE TRAFFIC ACCIDENTS (E810-E819)  
ACCIDENTS DE CIRCULATION IMPLIQUANT VEHICULES A MOTEUR (E810-E819)

E810	COLLISION WITH TRAIN COLLISION AVEC UN TRAIN	M	58	-	-	-	2	11	21	7	8	5	4	-	-
		F	12	-	-	-	-	3	6	1	-	2	-	-	-
E810.0	DRIVER OF MOTOR VEHICLE CONDUCTEUR D'UN VEHICULE A MOTEUR	M	34	-	-	-	-	3	16	2	6	4	3	-	-
		F	2	-	-	-	-	-	2	-	-	-	-	-	-
E810.1	PASSENGER IN MOTOR VEHICLE PASSAGER D'UN VEHICULE A MOTEUR	M	9	-	-	-	2	-	5	-	2	-	-	-	-
		F	6	-	-	-	-	1	4	-	-	1	-	-	-
E810.2	MOTORCYCLIST CONDUCTEUR D'UN MOTOCYCLE	M	1	-	-	-	-	-	-	-	-	-	1	-	-
		F	-	-	-	-	-	-	-	-	-	-	-	-	-
E810.9	UNSPECIFIED PERSON PERSONNE NON PRECISEE	M	14	-	-	-	-	8	-	5	-	1	-	-	-
		F	4	-	-	-	-	2	-	1	-	1	-	-	-
E811	RE-ENRANT COLLISION COLLISION REINTEGRANT LA CIRCULATION	M	3	-	-	-	-	-	2	-	-	-	1	-	-
		F	1	-	-	-	-	-	-	-	-	-	1	-	-
E811.0	DRIVER OF MOTOR VEHICLE CONDUCTEUR D'UN VEHICULE A MOTEUR	M	1	-	-	-	-	-	1	-	-	-	-	-	-
		F	1	-	-	-	-	-	-	-	-	-	1	-	-





## DEATHS FROM EACH CAUSE FOR PROVINCES BY SEX, AND CANADA BY SEX AND AGE, 1984

INT. LIST LISTE INT	CAUSE OF DEATH CAUSE DU DECES		PROVINCE OF RESIDENCE - PROVINCE DE RESIDENCE												
			CANADA	NFLD. T-N.	PEI. IPE.	N.S. N-E.	N.B. N-B.	QUE. QUE.	ONT. ONT.	MAN. MAN.	SASK. SASK.	ALTA. ALTA.	B-C. C-B.	YUKON YUKON	NWT. T.N-O
E811.1	PASSENGER IN MOTOR VEHICLE PASSAGER D'UN VEHICULE A MOTEUR	M F	2 -	- -	- -	- -	- -	- -	1 -	- -	- -	- -	1 -	- -	
E812	COLLISION WITH ANOTHER MOTOR VEHICLE COLLISION ENTRE DEUX VEHICULES A MOTEUR	M F	973 476	6 5	9 6	31 9	37 16	286 95	297 184	24 13	61 25	110 64	106 58	2 1	4 -
E812.0	DRIVER OF MOTOR VEHICLE CONDUCTEUR D'UN VEHICULE A MOTEUR	M F	486 145	2 1	4 2	4 3	21 6	126 27	184 65	4 1	34 5	47 12	58 23	1 -	1 -
E812.1	PASSENGER IN MOTOR VEHICLE PASSAGER D'UN VEHICULE A MOTEUR	M F	135 216	2 3	- 1	9 2	2 7	25 28	49 96	2 5	13 19	12 26	21 28	- 1	- -
E812.2	MOTORCYCLIST CONDUCTEUR D'UN MOTOCYCLE	M F	149 9	- -	- -	9 -	6 1	40 2	49 4	3 1	9 -	12 -	19 1	1 -	1 -
E812.3	PASSENGER ON MOTORCYCLE PASSAGER D'UN MOTOCYCLE	M F	12 12	- -	- -	1 -	1 1	3 -	4 9	1 -	1 1	1 -	- 1	- -	- -
E812.9	UNSPECIFIED PERSON PERSONNE NON PRECISEE	M F	191 94	2 1	5 3	8 4	7 1	92 38	11 10	14 6	4 -	38 26	8 5	- -	2 -
E813	COLLISION WITH OTHER VEHICLE COLLISION AVEC UN AUTRE VEHICULE	M F	91 24	1 -	1 -	1 -	5 1	21 5	45 10	2 1	- 2	3 1	12 4	- -	- -
E813.0	DRIVER OF MOTOR VEHICLE CONDUCTEUR D'UN VEHICULE A MOTEUR	M F	- 1	- -	- -	- -	- -	- -	- -	- -	- -	- -	- 1	- -	- -
E813.1	PASSENGER IN MOTOR VEHICLE PASSAGER D'UN VEHICULE A MOTEUR	M F	1 1	- -	- -	- -	- 1	- -	- -	- -	- -	- -	- -	1 -	- -
E813.2	MOTORCYCLIST CONDUCTEUR D'UN MOTOCYCLE	M F	1 -	- -	- -	- -	- -	- -	- -	- -	- -	- -	- -	1 -	- -
E813.6	PEDAL CYCLIST CYCLISTE	M F	89 20	1 -	1 -	1 -	5 -	21 4	45 10	2 1	- 2	3 1	10 2	- -	- -
E813.8	OTHER SPECIFIED PERSON AUTRE PERSONNE PRECISEE	M F	- 2	- -	- -	- -	- -	- 1	- -	- -	- -	- -	- 1	- -	- -
E814	COLLISION WITH PEDESTRIAN COLLISION AVEC UN PIETON	M F	380 226	11 8	1 1	13 9	18 9	96 51	126 82	9 8	21 13	28 11	56 34	- -	1 -
E814.7	PEDESTRIAN PIETON	M F	379 226	11 8	1 1	13 9	18 9	95 51	126 82	9 8	21 13	28 11	56 34	- -	1 -
E814.8	OTHER SPECIFIED PERSON AUTRE PERSONNE PRECISEE	M F	1 -	- -	- -	- -	- -	1 -	- -	- -	- -	- -	- -	- -	- -
E815	OTHER COLLISION, HIGHWAY AUTRE COLLISION, VOIE PUBLIQUE	M F	229 49	3 -	- -	7 2	7 1	86 15	64 17	7 1	4 -	13 2	38 11	- -	- -
E815.0	DRIVER OF MOTOR VEHICLE CONDUCTEUR D'UN VEHICULE A MOTEUR	M F	121 18	1 -	- -	2 -	2 1	57 5	29 6	1 -	1 -	9 1	19 5	- -	- -
E815.1	PASSENGER IN MOTOR VEHICLE PASSAGER D'UN VEHICULE A MOTEUR	M F	32 23	1 -	- -	1 1	1 -	9 5	7 11	2 -	1 -	- 1	10 5	- -	- -
E815.2	MOTORCYCLIST CONDUCTEUR D'UN MOTOCYCLE	M F	44 2	1 -	- -	2 -	4 -	5 1	22 -	1 -	2 -	2 -	5 1	- -	- -
E815.3	PASSENGER ON MOTORCYCLE PASSAGER D'UN MOTOCYCLE	M F	4 -	- -	- -	1 -	- -	- -	1 -	- -	- -	- -	2 -	- -	- -
E815.9	UNSPECIFIED PERSON PERSONNE NON PRECISEE	M F	28 6	- -	- -	1 1	- -	15 4	5 -	3 1	- -	2 -	2 -	- -	- -
E816	NONCOLLISION DUE TO LOSS OF CONTROL, HIGHWAY SANS COLLISION, DU A PERTE DE MAITRISE, VOIE PUBLIQUE	M F	718 181	11 1	7 -	31 16	24 1	185 30	233 58	16 7	49 17	74 23	85 27	2 -	1 1
E816.0	DRIVER OF MOTOR VEHICLE CONDUCTEUR D'UN VEHICULE A MOTEUR	M F	347 64	6 -	2 -	11 4	10 -	80 15	125 19	6 -	32 11	25 6	49 9	1 -	- -
E816.1	PASSENGER IN MOTOR VEHICLE PASSAGER D'UN VEHICULE A MOTEUR	M F	148 73	3 -	- -	5 3	5 1	29 10	58 35	1 3	15 4	16 4	16 13	- -	- -
E816.2	MOTORCYCLIST CONDUCTEUR D'UN MOTOCYCLE	M F	75 -	1 -	- -	4 -	1 -	18 -	38 -	1 -	1 -	2 -	8 -	1 -	- -
E816.3	PASSENGER ON MOTORCYCLE PASSAGER D'UN MOTOCYCLE	M F	7 3	1 1	- -	- -	2 -	1 -	2 1	- -	- -	1 -	- 1	- -	- -
E816.9	UNSPECIFIED PERSON PERSONNE NON PRECISEE	M F	141 41	- -	5 -	11 9	6 -	57 5	10 3	8 4	1 2	30 13	12 4	- -	1 1
E817	NONCOLLISION, BOARDING OR ALIGHTING SANS COLLISION, A MONTEE OU DESCENTE	M F	2 1	- -	- -	- -	- -	2 -	- -	- -	- -	- -	- 1	- -	- -
E817.0	DRIVER OF MOTOR VEHICLE CONDUCTEUR D'UN VEHICULE A MOTEUR	M F	1 -	- -	- -	- -	- -	1 -	- -	- -	- -	- -	- -	- -	- -
E817.1	PASSENGER IN MOTOR VEHICLE PASSAGER D'UN VEHICULE A MOTEUR	M F	1 1	- -	- -	- -	- -	1 -	- -	- -	- -	- -	1 -	- -	- -





## DECES SELON LA CAUSE ET LE SEXE PAR PROVINCE, ET SELON LA CAUSE, LE SEXE ET L'AGE POUR LE CANADA, 1984

AGE (YEARS) - AGE (ANNEES)																			INT. LIST		
00-01	01-04	05-09	10-14	15-19	20-24	25-29	30-34	35-39	40-44	45-49	50-54	55-59	60-64	65-69	70-74	75-79	80-84	85+	NS/ND	LISTE INT.	
-	1	-	1	5	9	3	3	3	6	1	1	1	-	2	-	-	-	-	-	M	E818
1	-	1	1	-	4	1	1	1	1	2	-	1	-	-	-	-	-	-	-	F	E818
-	-	-	-	-	1	1	1	-	2	-	-	-	-	-	-	-	-	-	-	M	E818.0
-	-	-	-	-	1	-	-	-	-	-	-	-	-	-	-	-	-	-	-	F	E818.0
-	1	-	1	4	2	1	1	1	2	-	-	-	-	1	-	-	-	-	-	M	E818.1
1	-	1	1	-	2	1	1	1	-	1	-	1	-	-	-	-	-	-	-	F	E818.1
-	-	-	-	1	-	-	-	-	1	-	-	-	-	-	-	-	-	-	-	M	E818.2
-	-	-	-	-	-	-	-	-	-	-	-	-	-	-	-	-	-	-	-	F	E818.2
-	-	-	-	-	1	-	-	-	-	-	-	-	-	-	-	-	-	-	-	M	E818.3
-	-	-	-	-	-	-	-	-	-	-	-	-	-	-	-	-	-	-	-	F	E818.3
-	-	-	-	-	1	-	1	-	-	-	-	-	-	-	-	-	-	-	-	M	E818.7
-	-	-	-	-	-	-	-	-	-	-	-	-	-	-	-	-	-	-	-	F	E818.7
-	-	-	-	-	1	-	-	-	1	-	-	-	-	-	-	-	-	-	-	M	E818.8
-	-	-	-	-	-	-	-	-	-	-	-	-	-	-	-	-	-	-	-	F	E818.8
-	-	-	-	-	4	1	-	2	-	1	1	1	-	1	-	-	-	-	-	M	E818.9
-	-	-	-	-	-	-	-	-	1	1	-	-	-	-	-	-	-	-	-	F	E818.9
-	3	4	8	69	78	49	21	23	11	18	15	21	10	10	14	8	6	2	1	M	E819
-	5	5	4	22	19	15	7	6	6	2	3	4	4	4	5	10	6	1	-	F	E819
-	-	-	1	3	6	5	3	2	2	1	-	-	3	-	1	-	1	-	-	M	E819.0
-	-	-	-	2	1	1	-	-	-	-	-	-	-	-	-	-	1	-	-	F	E819.0
-	1	1	1	2	7	3	1	1	2	-	-	2	1	1	2	-	-	1	-	M	E819.1
-	3	2	1	5	3	2	2	2	-	-	-	-	1	1	4	2	2	-	-	F	E819.1
-	-	-	-	4	3	3	-	-	-	-	-	-	-	-	-	-	-	-	-	M	E819.2
-	-	-	-	-	-	-	-	-	-	-	-	-	-	-	-	-	-	-	-	F	E819.2
-	-	-	-	1	1	-	-	1	-	-	-	-	-	-	-	-	-	-	-	M	E819.3
-	-	-	-	-	-	-	-	-	-	-	-	-	-	-	-	-	-	-	-	F	E819.3
-	2	3	6	59	61	38	17	19	7	17	15	19	6	9	11	8	5	1	1	M	E819.9
-	2	3	3	15	15	12	5	6	6	2	3	4	3	4	5	6	3	1	-	F	E819.9
3	28	65	80	484	586	362	233	181	143	109	115	104	89	68	70	72	44	22	3	M	TOTAL
8	38	40	45	128	139	108	67	73	57	44	48	57	54	41	56	65	30	13	1	F	TOTAL
-	-	2	-	1	8	5	6	5	8	3	1	-	-	2	-	1	-	-	-	M	E820
-	-	1	-	-	5	3	5	3	6	2	-	-	-	-	-	1	-	-	-	F	E820
-	-	-	-	-	-	-	-	-	-	-	-	-	-	-	-	-	-	-	-	M	E820.0
-	-	-	-	-	-	-	-	-	-	-	-	-	-	-	-	-	-	-	-	F	E820.0
-	-	-	-	-	-	-	-	-	1	-	-	-	-	-	-	-	-	-	-	M	E820.1
-	-	-	-	-	-	-	-	-	-	-	-	-	-	-	-	-	-	-	-	F	E820.1
-	-	-	-	-	1	-	-	1	-	-	-	-	-	-	-	-	-	-	-	M	E820.2
-	-	-	-	-	-	-	-	-	-	-	-	-	-	-	-	-	-	-	-	F	E820.2
-	-	-	-	-	1	-	-	-	-	-	-	-	-	-	-	-	-	-	-	M	E820.7
-	-	-	-	-	-	-	-	-	-	-	-	-	-	-	-	-	-	-	-	F	E820.7
-	-	1	-	1	1	2	1	1	2	1	1	-	-	2	-	-	-	-	-	M	E820.9
-	-	1	-	-	-	-	-	-	-	-	-	-	-	-	-	-	-	-	-	F	E820.9
-	2	1	5	2	2	2	-	1	-	1	-	-	2	-	-	-	1	-	-	M	E821
-	-	-	-	1	-	-	-	-	-	-	-	-	-	-	-	-	-	-	-	F	E821
-	1	-	2	1	2	-	-	-	-	1	-	-	-	-	-	-	-	-	-	M	E821.0
-	-	-	-	1	-	-	-	-	-	-	-	-	-	-	-	-	-	-	-	F	E821.0
-	-	-	2	1	-	-	-	-	-	-	-	-	1	-	-	-	-	-	-	M	E821.2
-	-	-	-	-	-	-	-	-	-	-	-	-	-	-	-	-	-	-	-	F	E821.2
-	1	-	-	-	-	-	-	-	-	-	-	-	1	-	-	-	1	-	-	M	E821.7
-	-	-	-	-	-	-	-	-	-	-	-	-	-	-	-	-	-	-	-	F	E821.7
-	-	1	-	-	-	-	-	-	-	-	-	-	-	-	-	-	-	-	-	M	E821.8
-	-	-	-	-	-	-	-	-	-	-	-	-	-	-	-	-	-	-	-	F	E821.8
-	-	-	1	-	-	2	-	1	-	-	-	-	-	-	-	-	-	-	-	M	E821.9
-	-	-	-	-	-	-	-	-	-	-	-	-	-	-	-	-	-	-	-	F	E821.9
-	4	2	-	2	4	2	-	3	2	1	5	1	-	1	1	1	-	-	-	M	E822
-	7	1	-	-	-	-	1	-	-	-	-	-	-	-	1	1	-	-	-	F	E822
-	-	-	-	-	-	-	-	1	-	-	-	-	-	-	-	-	-	-	-	M	E822.0
-	-	-	-	-	-	-	-	-	-	-	-	-	-	-	-	-	-	-	-	F	E822.0
-	-	-	-	-	1	-	-	-	-	-	-	-	-	-	-	-	-	-	-	M	E822.2
-	-	-	-	-	-	-	-	-	-	-	-	-	-	-	-	-	-	-	-	F	E822.2
-	-	-	-	-	-	-	-	-	-	-	1	-	-	-	-	-	-	-	-	M	E822.5
-	-	-	-	-	-	-	-	-	-	-	-	-	-	-	-	-	-	-	-	F	E822.5

## DEATHS FROM EACH CAUSE FOR PROVINCES BY SEX, AND CANADA BY SEX AND AGE, 1984

## PROVINCE OF RESIDENCE - PROVINCE DE RESIDENCE

INT.LIST LISTE INT	CAUSE OF DEATH CAUSE DU DECES		CANADA	NFLD. T-N.	PEI. IPE.	N.S. N-E.	N.B. N-B.	QUE. QUE.	ONT. ONT.	MAN. MAN.	SASK. SASK.	ALTA. ALTA.	B-C. C-B.	YUKON YUKON	NWT. T.N-O
E822.6	PEDAL CYCLIST CYCLISTE	M	-	-	-	-	-	-	-	-	-	-	-	-	-
		F	1	-	-	-	1	-	-	-	-	-	-	-	-
E822.7	PEDESTRIAN PIETON	M	26	2	2	-	1	-	11	1	3	2	4	-	-
		F	10	1	-	-	-	1	2	-	1	4	1	-	-
E823	COLLISION WITH STATIONARY OBJECT COLLISION AVEC UN OBJET IMMOBILE	M	1	-	-	-	-	-	1	-	-	-	-	-	-
		F	1	-	-	1	-	-	-	-	-	-	-	-	-
E823.0	DRIVER OF MOTOR VEHICLE CONDUCTEUR D'UN VEHICULE A MOTEUR	M	-	-	-	-	-	-	-	-	-	-	-	-	-
		F	1	-	-	1	-	-	-	-	-	-	-	-	-
E823.7	PEDESTRIAN PIETON	M	1	-	-	-	-	-	1	-	-	-	-	-	-
		F	-	-	-	-	-	-	-	-	-	-	-	-	-
E824	BOARDING AND ALIGHTING A LA MONTEE OU A LA DESCENTE	M	3	-	-	-	-	1	2	-	-	-	-	-	-
		F	-	-	-	-	-	-	-	-	-	-	-	-	-
E824.7	PEDESTRIAN PIETON	M	1	-	-	-	-	-	1	-	-	-	-	-	-
		F	-	-	-	-	-	-	-	-	-	-	-	-	-
E824.9	UNSPECIFIED PERSON PERSONNE NON PRECISEE	M	2	-	-	-	-	1	1	-	-	-	-	-	-
		F	-	-	-	-	-	-	-	-	-	-	-	-	-
E825	OTHER AND UNSPECIFIED NATURE NATURE, AUTRE ET NON PRECISEE	M	21	-	-	-	1	1	8	3	2	5	1	-	-
		F	4	-	-	-	-	-	2	1	1	-	-	-	-
E825.0	DRIVER OF MOTOR VEHICLE CONDUCTEUR D'UN VEHICULE A MOTEUR	M	6	-	-	-	-	-	5	-	-	1	-	-	-
		F	-	-	-	-	-	-	-	-	-	-	-	-	-
E825.1	PASSENGER IN MOTOR VEHICLE PASSAGER D'UN VEHICULE A MOTEUR	M	3	-	-	-	-	-	2	-	-	-	1	-	-
		F	1	-	-	-	-	-	1	-	-	-	-	-	-
E825.2	MOTOR CYCLIST CONDUCTEUR D'UN MOTOCYCLE	M	5	-	-	-	-	1	1	-	2	1	-	-	-
		F	-	-	-	-	-	-	-	-	-	-	-	-	-
E825.3	PASSENGER ON MOTORCYCLE PASSAGER D'UN MOTOCYCLE	M	-	-	-	-	-	-	-	-	1	-	-	-	-
		F	1	-	-	-	-	-	-	-	-	-	-	-	-
E825.8	OTHER SPECIFIED PERSON AUTRE PERSONNE PRECISEE	M	1	-	-	-	-	-	-	1	-	-	-	-	-
		F	-	-	-	-	-	-	-	-	-	-	-	-	-
E825.9	UNSPECIFIED PERSON PERSONNE NON PRECISEE	M	6	-	-	-	1	-	-	2	-	3	-	-	-
		F	2	-	-	-	-	-	1	1	-	-	-	-	-
TOTAL	(E820-E825)	M	115	6	3	2	7	15	41	9	7	15	9	-	1
TOTAL	(E820-E825)	F	19	1	-	1	2	1	5	1	2	4	2	-	-
OTHER ROAD VEHICLE ACCIDENTS (E826-E829) AUTRES ACCIDENTS DE VEHICULES ROUTIERS (E826-E829)															
E826	PEDAL CYCLE CYCLE A PEDALES	M	11	3	-	1	1	1	4	-	-	-	1	-	-
		F	3	-	-	-	-	-	3	-	-	-	-	-	-
E826.0	PEDESTRIAN PIETON	M	2	-	-	1	-	-	1	-	-	-	-	-	-
		F	1	-	-	-	-	-	1	-	-	-	-	-	-
E826.1	PEDAL CYCLIST CYCLISTE	M	9	3	-	-	1	1	3	-	-	-	1	-	-
		F	2	-	-	-	-	2	-	-	-	-	-	-	-
E827	ANIMAL-DRAWN VEHICLE VEHICULE A TRACTION ANIMALE	M	1	-	-	1	-	-	-	-	-	-	-	-	-
		F	-	-	-	-	-	-	-	-	-	-	-	-	-
E827.3	OCCUPANT OF ANIMAL-DRAWN VEHICLE OCCUPANT, VEHICULE A TRACTION ANIMALE	M	1	-	-	1	-	-	-	-	-	-	-	-	-
		F	-	-	-	-	-	-	-	-	-	-	-	-	-
E828	INVOLVING ANIMAL BEING RIDDEN IMPLIQUANT UNE MONTURE	M	7	-	-	-	-	1	3	-	1	1	1	-	-
		F	3	-	-	-	-	-	1	-	-	1	1	-	-
E828.2	RIDER OF ANIMAL PERSONNE MONTANT UN ANIMAL	M	6	-	-	-	-	-	3	-	1	1	1	-	-
		F	3	-	-	-	-	-	1	-	-	1	1	-	-
E828.9	UNSPECIFIED PERSON PERSONNE NON PRECISEE	M	1	-	-	-	-	1	-	-	-	-	-	-	-
		F	-	-	-	-	-	-	-	-	-	-	-	-	-
E829	OTHER AUTRE	M	3	-	-	-	-	-	2	-	-	1	-	-	-
		F	2	-	-	-	-	-	1	-	-	-	1	-	-
E829.0	PEDESTRIAN PIETON	M	3	-	-	-	-	-	2	-	-	1	-	-	-
		F	2	-	-	-	-	-	1	-	-	-	1	-	-
TOTAL	(E826-E829)	M	22	3	-	2	1	2	9	-	1	2	2	-	-
TOTAL	(E826-E829)	F	8	-	-	-	-	-	5	-	-	1	2	-	-
WATER TRANSPORT ACCIDENTS (E830-E838) ACCIDENTS DE TRANSPORT PAR EAU (E830-E838)															
E830	BOAT WITH SUBMERSION BATEAU AVEC SUBMERSION	M	129	11	1	8	3	23	33	7	5	10	26	1	1
		F	7	1	-	-	-	3	2	-	-	-	1	-	-
E830.0	OCCUPANT OF SMALL BOAT OCCUPANT D'UN PETIT BATEAU	M	82	3	-	3	2	20	29	1	4	9	10	-	1
		F	3	-	-	-	-	2	1	-	-	-	-	-	-
E830.1	OCCUPANT OF SMALL BOAT, POWERED OCCUPANT D'UN PETIT BATEAU A MOTEUR	M	28	5	-	-	-	3	2	1	1	1	14	1	-
		F	4	1	-	-	-	1	1	-	-	-	1	-	-

DECES SELON LA CAUSE ET LE SEXE PAR PROVINCE, ET SELON LA CAUSE, LE SEXE ET L'AGE POUR LE CANADA, 1984

AGE (YEARS) - AGE (ANNEES)																		INT. LIST			
00-01	01-04	05-09	10-14	15-19	20-24	25-29	30-34	35-39	40-44	45-49	50-54	55-59	60-64	65-69	70-74	75-79	80-84	85+	NS/ND	LISTE INT.	
-	1	-	-	-	-	-	-	-	-	-	-	-	-	-	-	-	-	-	-	M	E822.6
-	4	2	-	2	3	2	-	2	2	1	4	1	-	1	1	1	-	-	-	M	E822.7
-	6	1	-	-	-	-	1	-	-	-	-	-	-	-	1	1	-	-	-	F	E822.7
-	-	-	-	-	1	-	-	-	-	1	-	-	-	-	-	-	-	-	-	M	E823
-	-	-	-	-	-	-	-	-	-	-	-	-	-	-	-	-	-	-	-	F	E823
-	-	-	-	-	1	-	-	-	-	-	-	-	-	-	-	-	-	-	-	M	E823.0
-	-	-	-	-	-	-	-	-	-	-	-	-	-	-	-	-	-	-	-	F	E823.0
-	-	-	-	-	-	-	-	-	-	1	-	-	-	-	-	-	-	-	-	M	E823.7
-	-	-	-	-	-	-	-	-	-	-	-	-	-	-	-	-	-	-	-	F	E823.7
-	-	-	-	-	-	-	-	-	-	-	1	-	1	-	-	1	-	-	-	M	E824
-	-	-	-	-	-	-	-	-	-	-	-	-	-	-	-	-	-	-	-	F	E824
-	-	-	-	-	-	-	-	-	-	-	1	-	-	-	-	-	-	-	-	M	E824.7
-	-	-	-	-	-	-	-	-	-	-	-	-	-	-	-	-	-	-	-	F	E824.7
-	-	-	-	-	-	-	-	-	-	-	-	-	1	-	-	1	-	-	-	M	E824.9
-	-	-	-	-	-	-	-	-	-	-	-	-	-	-	-	-	-	-	-	F	E824.9
-	-	2	-	5	3	4	-	1	1	1	1	1	1	-	1	-	-	-	-	M	E825
-	-	1	-	2	-	1	-	-	-	-	-	-	-	-	-	-	-	-	-	F	E825
-	-	-	-	1	-	1	-	1	-	1	1	1	-	-	-	-	-	-	-	M	E825.0
-	-	-	-	-	-	-	-	-	-	-	-	-	-	-	-	-	-	-	-	F	E825.0
-	-	1	-	1	1	-	-	-	-	-	-	-	-	-	-	-	-	-	-	M	E825.1
-	-	1	-	-	-	-	-	-	-	-	-	-	-	-	-	-	-	-	-	F	E825.1
-	-	-	-	2	1	1	-	-	1	-	-	-	-	-	-	-	-	-	-	M	E825.2
-	-	-	-	-	-	-	-	-	-	-	-	-	-	-	-	-	-	-	-	F	E825.2
-	-	-	-	1	-	-	-	-	-	-	-	-	-	-	-	-	-	-	-	M	E825.3
-	-	-	-	-	-	-	-	-	-	-	-	-	-	-	-	-	-	-	-	F	E825.3
-	-	-	-	1	-	-	-	-	-	-	-	-	-	-	-	-	-	-	-	M	E825.8
-	-	-	-	-	-	-	-	-	-	-	-	-	-	-	-	-	-	-	-	F	E825.8
-	-	1	-	-	1	2	-	-	-	-	-	-	1	-	1	-	-	-	-	M	E825.9
-	-	-	-	1	-	1	-	-	-	-	-	-	-	-	-	-	-	-	-	F	E825.9
-	6	7	5	10	17	13	6	10	11	7	8	2	4	3	2	3	1	-	-	M	TOTAL
-	7	3	-	3	1	1	1	-	1	-	-	-	-	-	1	1	-	-	-	F	TOTAL
-	-	1	3	-	-	1	2	-	-	1	-	-	-	1	-	1	1	-	-	M	E826
-	-	-	-	1	-	-	-	-	-	1	-	-	-	-	-	-	-	-	-	F	E826
-	-	-	-	-	-	-	-	-	-	-	-	-	-	1	-	1	1	-	-	M	E826.0
-	-	-	-	-	-	-	-	-	-	-	-	-	-	-	-	-	-	-	-	F	E826.0
-	-	1	3	-	-	1	2	-	-	1	-	-	-	1	-	-	-	-	-	M	E826.1
-	-	-	-	1	-	-	-	-	-	1	-	-	-	-	-	-	-	-	-	F	E826.1
-	-	-	-	-	-	-	-	-	-	-	-	-	-	-	1	-	-	-	-	M	E827
-	-	-	-	-	-	-	-	-	-	-	-	-	-	-	-	-	-	-	-	F	E827
-	-	-	-	-	-	-	-	-	-	-	-	-	-	-	1	-	-	-	-	M	E827.3
-	-	-	-	-	-	-	-	-	-	-	-	-	-	-	-	-	-	-	-	F	E827.3
-	1	1	-	1	-	2	1	-	-	1	1	-	-	-	-	-	-	-	-	M	E828
-	-	-	-	1	1	-	-	-	-	-	-	-	-	-	-	-	-	-	-	F	E828
-	1	-	-	1	-	2	1	-	-	1	1	-	-	-	-	-	-	-	-	M	E828.2
-	-	-	-	1	1	-	-	-	-	-	-	-	-	-	-	-	-	-	-	F	E828.2
-	-	1	-	-	-	-	-	-	-	-	-	-	-	-	-	-	-	-	-	M	E828.9
-	-	-	-	-	-	-	-	-	-	-	-	-	-	-	-	-	-	-	-	F	E828.9
-	-	-	-	-	-	-	-	-	-	-	-	1	-	1	-	-	-	-	1	M	E829
-	-	-	-	-	-	-	-	-	-	-	-	-	1	-	-	-	-	-	-	F	E829
-	-	-	-	-	-	-	-	-	-	-	-	-	1	1	-	-	-	-	1	M	E829.0
-	-	-	-	-	-	-	-	-	-	-	-	-	-	-	-	-	-	-	-	F	E829.0
-	2	3	1	-	3	3	-	-	2	1	-	1	2	1	1	1	1	1	-	M	TOTAL
-	1	-	-	2	1	-	-	-	-	1	1	-	1	1	-	-	-	-	-	F	TOTAL
-	-	1	2	9	17	24	17	11	8	10	7	8	7	6	2	-	-	-	-	M	E830
-	-	-	-	1	1	-	2	-	-	-	1	-	1	1	-	-	-	-	-	F	E830
-	-	-	1	5	9	18	10	5	4	9	6	4	3	6	2	-	-	-	-	M	E830.0
-	-	-	-	1	-	-	-	-	-	-	-	-	1	1	-	-	-	-	-	F	E830.0
-	-	1	1	1	4	2	7	3	2	1	1	2	3	-	-	-	-	-	-	M	E830.1
-	-	-	-	-	1	-	2	-	-	-	1	-	-	-	-	-	-	-	-	F	E830.1

## DEATHS FROM EACH CAUSE FOR PROVINCES BY SEX, AND CANADA BY SEX AND AGE, 1984

INT. LIST LISTE INT	CAUSE OF DEATH CAUSE DU DECES		PROVINCE OF RESIDENCE - PROVINCE DE RESIDENCE												
			CANADA	Nfld. T-N.	PEI. IPE.	N.S. N-E.	N.B. N-B.	QUE. QUE.	ONT. ONT.	MAN. MAN.	SASK. SASK.	ALTA. ALTA.	B-C. C-B.	YUKON YUKON	NWT. T.N-O
E830.2	PERSONNEL OF OTHER BOAT PERSONNEL D'UN AUTRE BATEAU	M F	8 -	3 -	1 -	1 -	- -	- -	2 -	- -	- -	- -	1 -	- -	
E830.9	UNSPECIFIED PERSON PERSONNE NON PRECISEE	M F	11 -	- -	- -	4 -	1 -	- -	- -	5 -	- -	- -	1 -	- -	
E831	BOAT CAUSING OTHER INJURY BATEAU PROVOQUANT D'AUTRES TRAUMATISMES	M F	5 1	- -	- -	- -	- -	4 1	- -	- -	- -	- -	1 -	- -	
E831.0	OCCUPANT OF SMALL BOAT, UNPOWERED OCCUPANT D'UN PETIT BATEAU SANS MOTEUR	M F	2 -	- -	- -	- -	- -	2 -	- -	- -	- -	- -	- -	- -	
E831.1	OCCUPANT OF SMALL BOAT, POWERED OCCUPANT D'UN PETIT BATEAU A MOTEUR	M F	3 1	- -	- -	- -	- -	2 1	- -	- -	- -	- -	1 -	- -	
E832	OTHER ACCIDENTAL SUBMERSION OR DROWNING AUTRE SUBMERSION DU NOYADE ACCIDENTELLE	M F	69 4	6 -	- -	1 -	1 -	11 1	32 2	1 1	2 -	5 -	9 -	- 1	
E832.0	OCCUPANT OF SMALL BOAT OCCUPANT D'UN PETIT BATEAU	M F	46 2	2 -	- -	1 -	1 -	5 1	29 1	- -	2 -	- -	5 -	- 1	
E832.1	OCCUPANT OF SMALL BOAT, POWERED OCCUPANT D'UN PETIT BATEAU A MOTEUR	M F	12 1	- -	- -	- -	- -	6 1	2 1	- -	- -	- -	4 -	- -	
E832.2	PERSONNEL OF OTHER BOAT PERSONNEL D'UN AUTRE BATEAU	M F	4 -	4 -	- -	- -	- -	- -	- -	- -	- -	- -	- -	- -	
E832.9	UNSPECIFIED PERSON PERSONNE NON PRECISEE	M F	7 1	- -	- -	- -	- -	- -	1 1	1 -	- -	5 -	- -	- -	
E833	FALL ON STAIRS OR LADDERS CHUTE DANS UN ESCALIER OU D'UNE ECHELLE	M F	1 -	- -	- -	- -	- -	- -	- -	- -	- -	- -	1 -	- -	
E833.0	OCCUPANT OF SMALL BOAT OCCUPANT D'UN PETIT BATEAU	M F	1 -	- -	- -	- -	- -	- -	- -	- -	- -	- -	1 -	- -	
E834	OTHER FALL FROM ONE LEVEL TO ANOTHER AUTRE CHUTE D'UN NIVEAU A UN AUTRE	M F	1 -	- -	- -	- -	- -	- -	- -	- -	- -	- -	1 -	- -	
E834.1	OCCUPANT OF SMALL BOAT, POWERED OCCUPANT D'UN PETIT BATEAU A MOTEUR	M F	1 -	- -	- -	- -	- -	- -	- -	- -	- -	- -	1 -	- -	
E835	OTHER AND UNSPECIFIED FALL CHUTE AUTRE OU NON PRECISEE	M F	1 -	- -	- -	- -	- -	- -	- -	- -	- -	- -	1 -	- -	
E835.2	PERSONNEL OF OTHER BOAT PERSONNEL D'UN AUTRE BATEAU	M F	1 -	- -	- -	- -	- -	- -	- -	- -	- -	- -	1 -	- -	
E838	OTHER AND UNSPECIFIED AUTRE OU NON PRECISE	M F	10 2	1 -	- -	1 -	1 -	- -	3 1	- -	- -	1 -	2 1	- 1	
E838.0	OCCUPANT OF SMALL BOAT OCCUPANT D'UN PETIT BATEAU	M F	4 -	- -	- -	- -	- -	- -	2 -	- -	- -	- -	2 -	- -	
E838.1	OCCUPANT OF SMALL BOAT POWERED OCCUPANT D'UN PETIT BATEAU A MOTEUR	M F	1 1	- -	- -	- -	- -	- -	1 -	- -	- -	- -	1 -	- -	
E838.5	SWIMMER NAGEUR	M F	1 1	- -	- -	- -	- -	- -	1 -	- -	- -	1 -	- -	- -	
E838.9	UNSPECIFIED PERSON PERSONNE NON PRECISEE	M F	4 -	1 -	- -	1 -	1 -	- -	- -	- -	- -	- -	- -	- 1	
TOTAL	(E830-E838)	M	216	18	1	10	5	34	72	8	7	16	41	1	
TOTAL	(E830-E838)	F	14	1	-	-	-	5	5	1	-	-	2	-	
AIR AND SPACE TRANSPORT ACCIDENTS (E840-E845) ACCIDENTS DE TRANSPORT AERIEN OU DE VOL SPATIAL (E840-E845)															
E840	POWERED AIRCRAFT AT TAKEOFF OR LANDING AERONEF, MOTEUR:DECOLLAGE, ATTERRISSAGE	M F	4 1	- -	- -	- -	- -	1 -	- -	- -	- -	- -	3 1	- -	
E840.5	OCCUPANT OF OTHER POWERED AIRCRAFT OCCUPANT D'UN AUTRE AERONEF A MOTEUR	M F	4 1	- -	- -	- -	- -	1 -	- -	- -	- -	- -	3 1	- -	
E841	POWERED AIRCRAFT, OTHER, UNSPECIFIED AERONEF A MOTEUR, AUTRE OU NON PRECISE	M F	89 22	2 2	- -	1 -	1 -	14 1	15 1	6 3	5 -	17 5	21 7	- 7	
E841.1	OCCUPANT OF MILITARY AIRCRAFT OCCUPANT D'UN AERONEF MILITAIRE	M F	3 -	- -	- -	- -	- -	- -	- -	- -	1 -	2 -	- -	- -	
E841.2	CREW, COMMERCIAL AIRCRAFT SURFACE TO SURFACE TRANSPORT EQUIPAGE, AERONEF COMMERCIAL, TRANSPORT SURFACE A SURFACE	M F	5 -	1 -	- -	- -	- -	- -	3 -	- -	1 -	- -	- -	- -	
E841.3	OTHER OCCUPANT COMMERCIAL AIRCRAFT SURFACE TO SURFACE TRANSPORT AUTRES OCCUPANTS AERONEF COMMERCIAL, TRANSPORT SURFACE A SURFACE	M F	16 7	1 2	- -	- -	- -	1 -	1 -	2 -	1 -	1 -	2 2	- 7	
E841.4	OCCUPANT OF COMMERCIAL AIRCRAFT SURFACE TO AIR TRANSPORT OCCUPANT AERONEF COMMERCIAL, TRANSPORT ENTRE SURFACE ET L'ESPACE	M F	5 2	- -	- -	- -	- -	- -	- -	- -	1 -	4 2	- -	- -	





## DEATHS FROM EACH CAUSE FOR PROVINCES BY SEX, AND CANADA BY SEX AND AGE, 1984

INT. LIST LISTE INT	CAUSE OF DEATH CAUSE DU DECES		PROVINCE OF RESIDENCE - PROVINCE DE RESIDENCE												
			CANADA	Nfld. T-N.	PEI. IPE.	N.S. N-E.	N.B. N-B.	QUE. QUE.	ONT. ONT.	MAN. MAN.	SASK. SASK.	ALTA. ALTA.	B-C. C-B.	YUKON YUKON	NWT. T.N-O
E841.5	OCCUPANT OF OTHER POWERED AIRCRAFT OCCUPANT D'UN AUTRE AERONEF A MOTEUR	M F	54 12	- -	- -	1 -	1 -	13 1	8 -	2 3	1 -	9 3	19 5	- -	- -
E841.9	OTHER PERSON AUTRE PERSONNE	M F	6 1	- -	- -	- -	- -	- -	3 1	2 -	- -	1 -	- -	- -	- -
E842	ACCIDENT TO UNPOWERED AIRCRAFT ACCIDENT D'AERONEF SANS MOTEUR	M F	2 -	- -	- -	- -	- -	- -	1 -	- -	- -	1 -	- -	- -	- -
E842.6	OCCUPANT OF UNPOWERED AIRCRAFT OCCUPANT D'UN AERONEF SANS MOTEUR	M F	2 -	- -	- -	- -	- -	- -	1 -	- -	- -	1 -	- -	- -	- -
E843	FALL IN, ON OR FROM AIRCRAFT CHUTE DANS, CONTRE OU DU HAUT, AERONEF	M F	1 -	- -	- -	- -	- -	- -	- -	- -	- -	1 -	- -	- -	- -
E843.1	OCCUPANT OF MILITARY AIRCRAFT OCCUPANT AERONEF MILITAIRE	M F	1 -	- -	- -	- -	- -	- -	- -	- -	- -	1 -	- -	- -	- -
E844	OTHER, SPECIFIED AUTRE, PRECISE	M F	3 -	- -	- -	- -	- -	- -	2 -	- -	- -	1 -	- -	- -	- -
E844.7	PARACHUTIST PARACHUTISTE	M F	2 -	- -	- -	- -	- -	- -	1 -	- -	- -	1 -	- -	- -	- -
E844.9	OTHER PERSON AUTRE PERSONNE	M F	1 -	- -	- -	- -	- -	- -	1 -	- -	- -	- -	- -	- -	- -
TOTAL	(E840-E845)	M F	99 23	2 2	- -	1 -	1 -	15 1	18 1	6 3	5 -	20 5	24 8	- -	7 3
VEHICLE ACCIDENTS NOT ELSEWHERE CLASSIFIABLE (E846-E848) ACCIDENTS NON CLASSES AILLEURS IMPLIQUANT DES VEHICULES (E846-E848)															
E846	POWERED VEHICLES USED IN PREMISES OF INDUSTRIAL, COMMERCIAL ESTABLISHMENT VEHICULES, MOTEUR UTILISEES DANS LOCAUX OU CHANTIERS INDUSTRIELLE, COMMERCIALE	M F	2 -	- -	- -	- -	- -	- -	1 -	- -	- -	1 -	- -	- -	- -
E848	OTHER VEHICLES, NEC AUTRES VEHICULES, NCA	M F	2 -	- -	- -	- -	- -	- -	1 -	- -	- -	- -	1 -	- -	- -
TOTAL	(E846-E848)	M F	4 -	- -	- -	- -	- -	- -	2 -	- -	- -	1 -	1 -	- -	- -
ACCIDENTAL POISONING, DRUGS, MEDICAMENTS, BIOLOGICALS (E850-E858) INTOXICATION ACCIDENTELLE PAR MEDICAMENTS ET BIOLOGIQUES (E850-E858)															
E850	ANALGESICS, ANTIPYRETICS, ANTIRHEUMATICS ANALGESIQUE, ANTIPIRETIQUE,	M F	39 24	1 -	- -	- 1	- -	- 1	12 8	1 1	1 1	4 4	19 8	1 -	- -
E850.0	OPIATE AND RELATED NARCOTIC OPIACE ET AUTRE NARCOTIQUE SIMILAIRE	M F	22 5	- -	- -	- -	- -	- -	8 -	1 -	- 1	1 1	12 3	- -	- -
E850.1	SALICYLATES SALICYLATES	M F	11 13	1 -	- -	- -	- -	1 1	4 6	- 1	1 -	- 1	4 4	1 -	- -
E850.2	AROMATIC ANALGESICS, NEC ANALGESIQUES AROMATIQUES, NCA	M F	1 1	- -	- -	- -	- -	- -	- -	- -	- -	- -	1 1	- -	- -
E850.5	OTHER NON-NARCOTIC ANALGESICS AUTRES ANALGESIQUES NON NARCOTIQUES	M F	2 2	- -	- -	1 -	- -	- -	- -	- -	- -	1 1	1 -	- -	- -
E850.8	OTHER AUTRES	M F	3 1	- -	- -	- -	- -	- -	- 1	- -	- -	2 -	1 -	- -	- -
E850.9	UNSPECIFIED NON PRECISES	M F	- 2	- -	- -	- -	- -	- -	- 1	- -	- -	- 1	- -	- -	- -
E851	BARBITURATES BARBITURIQUES	M F	11 8	- -	- -	- -	- -	- -	4 4	- -	1 -	1 -	5 4	- -	- -
E852	OTHER SEDATIVES AND HYPNOTICS AUTRES SEDATIFS ET HYPNOTIQUES	M F	3 4	- -	- -	- 1	- -	1 -	- 3	- -	1 -	- -	1 -	- -	- -
E852.0	CHLORAL HYDRATE GROUP GROUPE DE L'HYDRATE DE CHLORAL	M F	- 1	- -	- -	- -	- -	- -	- 1	- -	- -	- -	- -	- -	- -
E852.2	BROMINE COMPOUNDS COMPOSES BROMES	M F	- 1	- -	- -	- -	- -	- -	- 1	- -	- -	- -	- -	- -	- -
E852.3	METHAQUALONE COMPOUNDS METHAQUALONE ET DERIVES	M F	1 -	- -	- -	- -	- -	- -	- -	- -	1 -	- -	- -	- -	- -
E852.8	OTHER AUTRES	M F	1 1	- -	- -	- 1	- -	- -	- -	- -	- -	- -	1 -	- -	- -
E852.9	UNSPECIFIED NON PRECISES	M F	1 1	- -	- -	- -	- -	1 -	- 1	- -	- -	- -	- -	- -	- -
E853	TRANQUILLIZERS TRANQUILLISANTS	M F	10 7	- -	- -	- -	- -	1 -	2 1	- 1	3 -	2 3	2 2	- -	- -
E853.0	PHENOTHIAZINE-BASED PHENOTIAZINIQUES	M F	2 6	- -	- -	- -	- -	- -	1 1	- 1	- -	2 2	2 2	- -	- -

DECES SELON LA CAUSE ET LE SEXE PAR PROVINCE, ET SELON LA CAUSE, LE SEXE ET L'AGE POUR LE CANADA, 1984

AGE (YEARS) - AGE (ANNEES)

INT. LIST

00-01	01-04	05-09	10-14	15-19	20-24	25-29	30-34	35-39	40-44	45-49	50-54	55-59	60-64	65-69	70-74	75-79	80-84	85+	NS/ND	LISTE INT.	
-	-	-	-	1	4	7	11	7	9	5	3	5	1	-	-	1	-	-	-	M	E841.5
-	-	-	-	5	2	2	1	-	1	-	-	-	-	1	-	-	-	-	-	F	-
-	-	-	-	-	-	-	-	-	1	2	1	1	-	1	1	-	-	-	-	M	E841.9
-	-	-	-	-	-	-	-	-	-	-	-	-	-	-	-	-	-	-	-	F	-
-	-	-	-	-	1	-	-	-	1	-	-	-	-	-	-	-	-	-	-	M	E842
-	-	-	-	-	-	-	-	-	-	-	-	-	-	-	-	-	-	-	-	F	-
-	-	-	-	-	1	-	-	-	1	-	-	-	-	-	-	-	-	-	-	M	E842.6
-	-	-	-	-	-	-	-	-	-	-	-	-	-	-	-	-	-	-	-	F	-
-	-	-	-	-	-	-	1	-	-	-	-	-	-	-	-	-	-	-	-	M	E843
-	-	-	-	-	-	-	-	-	-	-	-	-	-	-	-	-	-	-	-	F	-
-	-	-	-	-	-	-	1	-	-	-	-	-	-	-	-	-	-	-	-	M	E843.1
-	-	-	-	-	-	-	-	-	-	-	-	-	-	-	-	-	-	-	-	F	-
-	-	-	-	-	2	-	-	-	-	-	1	-	-	-	-	-	-	-	-	M	E844
-	-	-	-	-	-	-	-	-	-	-	-	-	-	-	-	-	-	-	-	F	-
-	-	-	-	-	2	-	-	-	-	-	-	-	-	-	-	-	-	-	-	M	E844.7
-	-	-	-	-	-	-	-	-	-	-	-	-	-	-	-	-	-	-	-	F	-
-	-	-	-	-	-	-	-	-	-	-	1	-	-	-	-	-	-	-	-	M	E844.9
-	-	-	-	-	-	-	-	-	-	-	-	-	-	-	-	-	-	-	-	F	-
-	-	1	-	2	13	15	19	10	12	11	8	6	1	-	1	1	-	-	-	M	TOTAL
-	-	-	-	7	4	4	1	1	2	-	1	-	-	2	-	-	-	-	-	F	TOTAL
-	-	-	-	1	-	1	-	-	-	-	-	-	-	-	-	-	-	-	-	M	E846
-	-	-	-	-	-	-	-	-	-	-	-	-	-	-	-	-	-	-	-	F	-
-	-	1	-	-	1	-	-	-	-	-	-	-	-	-	-	-	-	-	-	M	E848
-	-	-	-	-	-	-	-	-	-	-	-	-	-	-	-	-	-	-	-	F	-
-	-	1	-	1	1	1	-	-	-	-	-	-	-	-	-	-	-	-	-	M	TOTAL
-	-	-	-	-	-	-	-	-	-	-	-	-	-	-	-	-	-	-	-	F	TOTAL
-	-	-	-	1	4	7	8	3	3	3	-	3	4	1	-	2	-	-	-	M	E850
-	-	-	-	-	3	1	3	2	1	-	1	2	2	3	1	1	2	2	-	F	-
-	-	-	-	1	2	5	7	2	2	1	-	2	-	-	-	-	-	-	-	M	E850.0
-	-	-	-	-	2	1	1	1	1	-	-	-	-	-	-	-	-	-	-	F	-
-	-	-	-	-	1	-	-	1	1	2	-	-	3	1	-	2	-	-	-	M	E850.1
-	-	-	-	-	-	-	-	1	1	-	-	1	2	3	1	1	2	1	-	F	-
-	-	-	-	-	-	-	1	-	-	-	-	-	1	-	-	-	-	-	-	M	E850.2
-	-	-	-	-	-	-	-	-	-	-	-	-	-	-	-	-	-	-	-	F	-
-	-	-	-	-	-	2	-	-	-	-	-	-	-	-	-	-	-	-	-	M	E850.5
-	-	-	-	-	-	-	-	-	-	-	1	1	-	-	-	-	-	-	-	F	-
-	-	-	-	-	1	-	1	-	-	-	-	1	-	-	-	-	-	-	-	M	E850.8
-	-	-	-	-	1	-	-	-	-	-	-	-	-	-	-	-	-	-	-	F	-
-	-	-	-	-	-	-	1	-	-	-	-	-	-	-	-	-	-	-	-	M	E850.9
-	-	-	-	-	-	-	-	-	-	-	-	-	-	-	-	-	-	1	-	F	-
-	-	-	-	-	1	2	-	-	1	-	2	-	3	1	1	-	-	-	-	M	E851
-	-	-	-	-	1	1	1	1	1	-	1	-	-	1	1	-	1	-	-	F	-
-	-	-	-	-	-	1	-	-	1	1	-	1	1	-	-	-	-	-	-	M	E852
-	-	-	-	-	-	1	-	-	1	1	-	-	1	-	-	-	-	-	-	F	-
-	-	-	-	-	-	-	-	-	1	-	-	-	-	-	-	-	-	-	-	M	E852.0
-	-	-	-	-	-	-	-	-	-	-	-	-	-	-	-	-	-	-	-	F	-
-	-	-	-	-	-	-	-	-	-	-	-	-	1	-	-	-	-	-	-	M	E852.3
-	-	-	-	-	-	-	-	-	-	-	-	-	-	-	-	-	-	-	-	F	-
-	-	-	-	-	-	1	-	-	-	-	-	-	1	-	-	-	-	-	-	M	E852.8
-	-	-	-	-	-	-	-	-	-	-	-	-	-	-	-	-	-	-	-	F	-
-	-	-	-	-	1	-	-	-	-	1	-	-	-	-	-	-	-	-	-	M	E852.9
-	-	-	-	-	-	-	-	-	-	1	-	-	-	-	-	-	-	-	-	F	-
-	-	-	-	1	-	2	-	3	-	1	-	1	1	1	-	-	-	-	-	M	E853
-	-	-	-	-	1	-	-	1	1	-	-	2	1	-	1	-	-	-	-	F	-
-	-	-	-	-	-	-	-	2	1	-	-	-	1	-	-	-	-	-	-	M	E853.0
-	-	-	-	-	-	-	-	1	1	-	-	2	1	-	1	-	-	-	-	F	-





## DEATHS FROM EACH CAUSE FOR PROVINCES BY SEX, AND CANADA BY SEX AND AGE, 1984

## PROVINCE OF RESIDENCE - PROVINCE DE RESIDENCE

INT. LIST LISTE INT	CAUSE OF DEATH CAUSE DU DECES		CANADA	NFLD. T-N.	PEI. IPE.	N.S. N-E.	N.B. N-B.	QUE. QUE.	ONT. ONT.	MAN. MAN.	SASK. SASK.	ALTA. ALTA.	B-C. C-B.	YUKON YUKON	NWT. T.N-O
E862	PETROLEUM, OTHER SOLVANTS, VAPOURS, NEC PETROLE, AUTRE SOLVANT ET EMANATION, NCA	M F	8 -	1 -	- -	- -	1 -	2 -	2 -	- -	- -	1 -	1 -	- -	- -
E862.1	PETROLEUM FUELS AND CLEANERS CARBURANT, SOLVANT, GRAISSE, DE	M F	2 -	1 -	- -	- -	- -	1 -	- -	- -	- -	- -	- -	- -	- -
E862.4	OTHER SOLVENTS AUTRES SOLVANTS	M F	6 -	- -	- -	- -	1 -	1 -	2 -	- -	- -	1 -	1 -	- -	- -
E863	AGRICULTURAL, HORTICULTURAL PHARMACEUTICAL SUBSTANCES PREPARATIONS CHIMIQUES, PHARMACEUTIQUES UTILISEES, AGRICULTURE, HORTICULTURE	M F	4 -	- -	- -	- -	- -	1 -	1 -	- -	1 -	1 -	- -	- -	- -
E863.4	OTHER AND UNSPECIFIED INSECTICIDES INSECTICIDES AUTRES ET NON PRECISES	M F	1 -	- -	- -	- -	- -	- -	- -	- -	- -	1 -	- -	- -	- -
E863.5	HERBICIDES HERBICIDES	M F	2 -	- -	- -	- -	- -	1 -	1 -	- -	- -	- -	- -	- -	- -
E863.9	OTHER AND UNSPECIFIED AUTRES ET NON PRECISEES	M F	1 -	- -	- -	- -	- -	- -	- -	- -	1 -	- -	- -	- -	- -
E864	CORROSIVES AND CAUSTICS, NEC CORROSIFS ET CAUSTIQUES, NCA	M F	- 1	- -	- -	- -	- -	- -	- 1	- -	- -	- -	- -	- -	- -
E864.4	UNSPECIFIED NON PRECISES	M F	- 1	- -	- -	- -	- -	- 1	- -	- -	- -	- -	- -	- -	- -
E865	FOODSTUFFS AND POISONOUS PLANTS ALIMENTAIRES NOCIVES, PLANTES VENEMEUSES	M F	1 1	- -	- -	- -	- -	- -	1 -	- -	- -	- -	- -	- -	- 1
E865.5	MUSHROOMS AND OTHER FUNGI CHAMPIGNONS	M F	1 -	- -	- -	- -	- -	- 1	- -	- -	- -	- -	- -	- -	- -
E865.8	OTHER FOOD AUTRES ALIMENTS	M F	- 1	- -	- -	- -	- -	- -	- -	- -	- -	- -	- -	- -	- 1
E866	OTHER AND NOS SOLIDS AND LIQUIDS SOLIDES ET LIQUIDES, AUTRES ET SAI	M F	5 -	- -	- -	1 -	1 -	- -	2 -	1 -	- -	- -	- -	- -	- -
E866.6	GLUES AND ADHESIVES COLLES ET ADHESIFS	M F	2 -	- -	- -	- -	1 -	- -	1 -	- -	- -	- -	- -	- -	- -
E866.8	OTHER AUTRES	M F	2 -	- -	- -	- -	- -	- 1	1 -	- -	- -	- -	- -	- -	- -
E866.9	UNSPECIFIED NON PRECISEES	M F	1 -	- -	- -	1 -	- -	- -	- -	- -	- -	- -	- -	- -	- -
E867	GAS DISTRIBUTED BY PIPELINE GAZ DISTRIBUES SOUS CONDUITE	M F	1 1	- -	- -	- -	- -	- -	1 1	- -	- -	- -	- -	- -	- -
E868	OTHER UTILITY GAS, CARBON MONOXIDE AUTRE GAZ UTILITAIRE, OXYDE DE CARBONE	M F	59 21	2 2	1 -	1 -	2 -	9 4	22 11	3 -	3 2	10 1	6 -	- -	- 1
E868.0	LIQUID PETROLEUM GAS MOBILE CONTAINER GAZ, PETROLE LIQUID RECIPIENT MOBILE	M F	9 1	- -	- -	- -	- -	2 1	2 -	- -	- -	2 -	3 -	- -	- -
E868.1	OTHER AND UNSPECIFIED UTILITY GAS GAZ UTILITAIRES AUTRES, NON PRECISES	M F	- 1	- -	- -	- -	- -	- -	- -	- -	- 1	- -	- -	- -	- -
E868.2	MOTOR VEHICLE EXHAUST GAS GAZ D'ECHAPPEMENT, VEHICULES A MOTEUR	M F	41 14	1 2	- -	1 -	1 -	7 4	16 7	3 -	3 -	8 1	1 -	- -	- -
E868.3	CARBON MONOXIDE, OTHER DOMESTIC FUEL OXYDE DE CARBONE, AUTRE	M F	2 -	- -	1 -	- -	- -	- -	- -	- -	- -	- -	1 -	- -	- -
E868.9	UNSPECIFIED CARBON MONOXIDE OXYDE DE CARBONE ORIGINE NON PRECISEE	M F	7 5	1 -	- -	- -	1 -	- -	4 3	- -	- 1	- -	1 -	- -	- 1
E869	OTHER GASES, VAPOURS AUTRES GAZ OU FUMEEES	M F	11 2	- -	- -	- -	- -	- -	7 1	- 1	- -	3 -	1 -	- -	- -
E869.0	NITROGEN OXIDES OXYDES D'AZOTE	M F	2 -	- -	- -	- -	- -	- -	2 -	- -	- -	- -	- -	- -	- -
E869.2	FREON FREON	M F	3 1	- -	- -	- -	- -	- -	2 -	- 1	- -	- -	1 -	- -	- -
E869.8	OTHER SPECIFIED GASES AND VAPOURS AUTRES GAZ ET FUMEEES PRECISES	M F	4 -	- -	- -	- -	- -	- -	1 -	- -	- -	3 -	- -	- -	- -
E869.9	UNSPECIFIED GASES AND VAPOURS GAZ ET FUMEEES NON PRECISES	M F	2 1	- -	- -	- -	- -	- -	2 1	- -	- -	- -	- -	- -	- -
TOTAL	(E860-E869)	M	156	4	1	2	4	15	65	5	6	32	22	-	-
TOTAL	(E860-E869)	F	43	2	-	-	-	6	19	1	3	4	6	-	2

MISADVENTURES TO PATIENTS DURING SURGICAL AND MEDICAL CARE (E870-E876)  
 MESAVENTURES SURVENANT AU COURS D'ACTES MEDICAUX ET CHIRURGICAUX (E870-E876)

DECES SELON LA CAUSE ET LE SEXE PAR PROVINCE, ET SELON LA CAUSE, LE SEXE ET L'AGE POUR LE CANADA, 1984

AGE (YEARS) - AGE (ANNEES)																			INT. LIST		
00-01	01-04	05-09	10-14	15-19	20-24	25-29	30-34	35-39	40-44	45-49	50-54	55-59	60-64	65-69	70-74	75-79	80-84	85+	NS/ND	LISTE INT.	
-	-	-	-	1	1	2	2	-	1	-	-	-	1	-	-	-	-	-	-	M	E862
-	-	-	-	1	-	-	1	-	-	-	-	-	-	-	-	-	-	-	-	F	E862.1
-	-	-	-	-	1	2	1	-	1	-	-	-	1	-	-	-	-	-	-	M	E862.4
-	-	-	-	-	-	-	-	-	-	-	-	-	-	-	-	-	-	-	-	F	E863
-	-	-	-	-	-	1	-	-	-	-	-	-	-	-	-	-	-	-	-	M	E863.4
-	-	-	-	-	-	-	-	-	-	1	-	-	1	-	-	-	-	-	-	F	E863.5
-	-	-	-	-	-	-	-	-	-	-	-	-	1	-	-	-	-	-	-	M	E863.9
-	-	-	-	-	-	-	-	-	-	-	-	-	-	-	1	-	-	-	-	F	E864
-	-	-	-	-	-	-	-	-	-	-	-	-	-	-	1	-	-	-	-	M	E864.4
-	-	-	-	-	-	-	-	-	-	-	1	-	-	-	1	-	-	-	-	F	E865
-	-	-	-	-	-	-	-	-	-	-	1	-	-	-	-	-	-	-	-	M	E865.5
-	-	-	-	-	-	-	-	-	-	-	-	-	-	-	-	1	-	-	-	F	E865.8
-	-	-	-	1	1	2	1	-	-	-	-	-	-	-	-	-	-	-	-	M	E866
-	-	-	-	-	-	1	1	-	-	-	-	-	-	-	-	-	-	-	-	F	E866.6
-	-	-	-	1	1	-	-	-	-	-	-	-	-	-	-	-	-	-	-	M	E866.8
-	-	-	-	-	-	1	-	-	-	-	-	-	-	-	-	-	-	-	-	F	E866.9
-	-	-	-	-	-	-	-	-	-	-	-	-	-	-	-	1	-	-	-	M	E867
1	-	-	-	6	6	4	7	8	4	5	4	2	4	3	2	-	-	1	-	F	E868
-	1	1	-	5	3	2	1	-	1	1	1	1	-	2	-	2	1	1	-	M	E868.0
-	-	-	-	1	1	-	-	-	-	2	2	-	2	-	1	-	-	-	-	F	E868.1
1	-	-	-	4	4	2	6	7	4	3	2	1	2	2	-	2	-	1	-	M	E868.2
-	-	-	-	5	3	1	1	-	-	-	1	1	1	1	-	1	-	-	-	F	E868.3
-	-	-	-	-	-	-	-	-	-	-	-	-	-	-	-	-	-	-	-	M	E868.9
-	1	1	-	1	1	2	1	1	-	-	-	-	-	-	1	-	-	1	-	F	E869
-	-	-	1	2	3	3	1	-	-	-	-	-	-	-	-	1	-	-	-	M	E869.0
-	-	-	-	-	2	-	-	-	-	-	-	-	-	-	-	-	-	-	-	F	E869.2
-	-	-	1	2	-	-	-	-	-	-	-	-	-	-	-	-	-	-	-	M	E869.8
-	-	-	1	-	-	-	-	-	-	-	-	-	-	-	-	-	-	-	-	F	E869.9
1	-	-	2	14	12	13	16	15	14	10	15	10	14	6	7	6	-	1	-	M	TOTAL
-	1	1	1	5	4	3	1	4	1	2	2	5	3	4	3	1	1	1	-	F	TOTAL





## DECES SELON LA CAUSE ET LE SEXE PAR PROVINCE, ET SELON LA CAUSE, LE SEXE ET L'AGE POUR LE CANADA, 1984

AGE (YEARS) - AGE (ANNEES)																			INT. LIST		
00-01	01-04	05-09	10-14	15-19	20-24	25-29	30-34	35-39	40-44	45-49	50-54	55-59	60-64	65-69	70-74	75-79	80-84	85+	NS/ND	LISTE INT.	
1	-	-	1	-	-	-	-	1	-	1	-	1	1	2	3	-	2	-	1	- M	E870
2	-	-	-	-	-	-	-	-	-	-	2	1	-	-	-	-	-	2	- F	-	
-	-	-	-	-	-	-	-	-	-	-	1	-	2	1	-	1	-	-	-	- M	E870.0
-	-	-	-	-	-	-	-	-	-	-	2	-	-	-	-	-	-	-	-	- F	-
-	-	-	-	-	-	-	-	-	-	-	-	-	-	-	-	-	-	1	-	- M	E870.1
-	-	-	-	-	-	-	-	-	-	-	-	-	-	-	-	-	-	-	1	- F	-
-	-	-	-	-	-	-	-	-	-	-	-	-	-	-	-	1	-	-	-	- M	E870.4
-	-	-	-	-	-	-	-	-	-	-	-	-	-	-	-	-	-	-	1	- F	-
-	-	-	-	-	-	-	-	1	-	-	-	-	-	-	1	-	-	-	-	- M	E870.5
-	-	-	-	-	-	-	-	-	-	-	-	-	-	-	-	-	-	-	-	- F	-
1	-	-	-	-	-	-	-	-	-	-	-	1	-	1	-	-	-	-	-	- M	E870.6
-	-	-	-	-	-	-	-	-	-	-	-	-	-	-	-	-	-	-	-	- F	-
-	-	-	1	-	-	-	-	-	-	-	-	-	-	-	-	-	-	-	1	- M	E870.7
-	-	-	-	-	-	-	-	-	-	-	-	-	-	-	-	-	-	-	-	- F	-
1	-	-	-	-	-	-	-	-	1	-	-	-	-	-	-	-	-	-	-	- M	E870.8
1	-	-	-	-	-	-	-	-	-	-	-	-	-	-	-	-	-	-	-	- F	-
-	-	-	-	-	-	-	-	-	-	-	-	-	-	1	-	-	-	-	-	- M	E870.9
-	-	-	-	-	-	-	-	-	-	-	-	-	-	-	-	-	-	-	-	- F	-
-	-	-	-	-	-	1	-	-	-	-	-	-	-	-	-	-	-	-	-	- M	E872
-	-	-	-	-	-	-	-	-	-	-	-	-	-	-	-	-	-	-	-	- F	-
-	-	-	-	-	-	1	-	-	-	-	-	-	-	-	-	-	-	-	-	- M	E872.2
-	-	-	-	-	-	-	-	-	-	-	-	-	-	-	-	-	-	-	-	- F	-
-	-	-	-	-	-	-	-	-	1	-	1	-	-	-	-	-	1	-	-	- M	E873
-	-	-	-	-	-	-	-	-	-	-	1	-	-	-	-	-	-	-	-	- F	-
-	-	-	-	-	-	-	-	-	-	-	1	-	-	-	-	-	1	-	-	- M	E873.0
-	-	-	-	-	-	-	-	-	-	-	-	-	-	-	-	-	-	1	-	- F	-
-	-	-	-	-	-	-	-	-	1	-	-	-	-	-	-	-	-	-	-	- M	E873.8
-	-	-	-	-	-	-	-	-	-	-	-	-	-	-	-	-	-	-	-	- F	-
-	-	-	-	-	-	1	-	-	-	-	-	-	-	-	-	-	-	-	-	- M	E874
-	-	-	-	-	-	-	-	-	-	-	-	-	-	-	-	-	-	-	-	- F	-
-	-	-	-	-	-	1	-	-	-	-	-	-	-	-	-	-	-	-	-	- M	E874.5
-	-	-	-	-	-	-	-	-	-	-	-	-	-	-	-	-	-	-	-	- F	-
1	1	-	-	-	-	2	-	-	-	1	-	1	-	1	2	-	-	-	-	- M	E876
-	-	-	-	-	-	-	-	-	-	1	-	1	-	-	-	2	-	1	-	- F	-
1	1	-	-	-	-	-	-	-	-	1	-	1	-	-	1	-	-	-	-	- M	E876.8
-	-	-	-	-	-	-	-	-	-	-	-	-	-	-	1	2	-	1	-	- F	-
-	-	-	-	-	-	-	-	-	-	-	-	-	-	1	1	-	-	-	-	- M	E876.9
-	-	-	-	-	-	-	-	-	-	-	-	-	-	-	-	-	-	-	-	- F	-
1	1	-	1	-	-	2	-	-	1	1	1	1	2	4	2	2	-	1	-	- M	TOTAL
3	-	-	-	-	-	-	1	-	1	-	3	1	-	1	-	2	1	3	-	- F	TOTAL
-	-	2	-	-	-	-	1	1	2	7	10	17	22	19	21	11	10	9	-	- M	E878
-	-	-	-	1	1	1	1	1	4	3	7	6	8	10	8	13	10	4	-	- F	-
-	-	1	-	-	-	-	1	-	-	-	-	-	-	1	-	-	-	-	-	- M	E878.0
-	-	-	-	-	-	-	-	-	-	-	-	-	-	-	-	-	-	-	-	- F	-
-	-	-	-	-	-	-	-	-	3	1	2	3	6	5	5	-	2	3	-	- M	E878.1
-	-	-	-	-	-	-	-	-	-	1	2	2	2	2	5	2	2	2	-	- F	-
-	-	-	-	1	-	1	-	1	1	3	6	7	10	9	8	3	2	-	-	- M	E878.2
-	-	-	-	-	-	-	-	-	-	1	3	3	4	3	1	3	1	-	-	- F	-
-	-	-	-	-	-	-	-	-	-	-	-	1	1	1	-	2	-	-	-	- M	E878.3
-	-	-	-	-	-	-	-	-	-	-	-	-	-	-	1	1	-	-	-	- F	-
-	-	-	-	-	-	-	-	-	-	1	-	2	-	-	2	2	2	1	-	- M	E878.4
-	-	-	-	-	-	-	-	-	-	-	-	-	-	-	-	-	1	-	-	- F	-
-	-	-	-	-	-	-	-	-	-	-	-	-	1	1	2	-	-	2	-	- M	E878.5
-	-	-	-	-	-	-	-	-	-	-	1	-	-	-	-	1	2	1	-	- F	-

## DEATHS FROM EACH CAUSE FOR PROVINCES BY SEX, AND CANADA BY SEX AND AGE, 1984

INT.LIST LISTE INT	CAUSE OF DEATH CAUSE DU DECES		PROVINCE OF RESIDENCE - PROVINCE DE RESIDENCE												
			CANADA	NFLD. T-N.	PEI. IPE.	N.S. N-E.	N.B. N-B.	QUE. QUE.	ONT. ONT.	MAN. MAN.	SASK. SASK.	ALTA. ALTA.	B-C. C-B.	YUKON YUKON	NWT. T.N-O
E878.6	REMOVAL, OTHER ORGAN ABLATION AUTRE ORGANES	M F	6 4	- -	- -	- -	- -	6 3	- -	- -	- -	- 1	- -	- -	
E878.8	OTHER AUTRE	M F	17 10	- -	- -	2 -	- -	14 7	1 2	- -	- 1	- -	- -	- -	
E878.9	UNSPECIFIED NON PRECISEE	M F	8 12	- -	- -	- -	- -	4 6	3 5	- -	- 1	- -	1 -	- -	
E879	OTHER PROCEDURES, WITHOUT MISADVENTURE AUTRES INTERVENTIONS SANS INCIDENT	M F	10 13	- -	- -	- -	- -	9 9	- 4	1 -	- -	- -	- -	- -	
E879.0	CARDIAC CATHETERIZATION CATHETERISME CARDIAQUE	M F	- 2	- -	- -	- -	- -	- 1	- 1	- -	- -	- -	- -	- -	
E879.5	INSERTION, GASTRIC OR DUODENAL SOUND MISE, PLACE SONDE GASTRIQUE, DUODENALE	M F	1 -	- -	- -	- -	- -	1 -	- -	- -	- -	- -	- -	- -	
E879.6	URINARY CATHETERIZATION CATHETERISME URINAIRE	M F	- 1	- -	- -	- -	- -	- 1	- -	- -	- -	- -	- -	- -	
E879.8	OTHER AUTRES	M F	- 4	- -	- -	- -	- -	- 2	- 2	- -	- -	- -	- -	- -	
E879.9	UNSPECIFIED NON PRECISEES	M F	9 6	- -	- -	- -	- -	8 5	- 1	1 -	- -	- -	- -	- -	
TOTAL	(E878-E879)	M	142	-	-	3	-	124	6	1	1	-	7	-	
TOTAL	(E878-E879)	F	91	1	-	-	-	73	11	-	3	1	2	-	
ACCIDENTAL FALLS (E880-E888) CHUTES ACCIDENTELLES (E880-E888)															
E880	ON OR FROM STAIRS OR STEPS DANS OU D'UN ESCALIER	M F	132 74	2 1	2 2	2 3	- 1	12 11	74 34	3 5	2 5	15 1	20 11	- -	
E880.0	ESCALATOR ESCALIER ROULANT	M F	1 -	- -	1 -	- -	- -	- -	- -	- -	- -	- -	- -	- -	
E880.9	OTHER STAIRS OR STEPS AUTRES ESCALIERS OU MARCHES	M F	131 74	2 1	1 2	2 3	- 1	12 11	74 34	3 5	2 5	15 1	20 11	- -	
E881	ON OR FROM LADDERS OR SCAFFOLDING SUR OU ECHELLE OU ECHAFAUDAGE	M F	39 4	- -	- -	- -	1 -	6 1	19 1	1 -	1 -	1 -	10 2	- -	
E881.0	FROM LADDER D'UNE ECHELLE	M F	30 4	- -	- -	- -	1 -	4 1	15 1	1 -	- -	1 -	8 2	- -	
E881.1	FROM SCAFFOLDING ECHAFAUDAGE	M F	9 -	- -	- -	- -	- -	2 -	4 -	- -	1 -	- -	2 -	- -	
E882	FROM, OUT OF BUILDING, OTHER STRUCTURE HAUT, BATIMENT OU AUTRE OUVRAGE	M F	68 8	2 -	- -	3 -	1 -	12 2	29 6	2 -	2 -	9 -	8 -	- -	
E883	INTO HOLE OR OTHER OPENING IN SURFACE DANS TROU OU AUTRE OUVERTURE DE NIVEAU	M F	14 1	- -	- -	- -	- -	2 -	9 1	- -	- -	- -	2 -	- 1	
E883.0	DIVING OR JUMPING INTO WATER PLONGEE OU DE SAUT DANS L'EAU	M F	6 1	- -	- -	- -	- -	1 -	2 1	- -	- -	- -	2 -	- 1	
E883.1	INTO WELL DANS UN PUIT	M F	2 -	- -	- -	- -	- -	1 -	1 -	- -	- -	- -	- -	- -	
E883.9	INTO OTHER HOLE, OPENING, SURFACE DANS AUTRE TROU, OUVERTURE DE NIVEAU	M F	6 -	- -	- -	- -	- -	- -	6 -	- -	- -	- -	- -	- -	
E884	OTHER, FROM ONE LEVEL TO ANOTHER AUTRE, D'UN NIVEAU A UN AUTRE	M F	77 70	1 1	- -	5 2	1 2	3 2	20 31	3 1	7 8	11 6	26 17	- -	
E884.1	FROM CLIFF HAUT D'UNE FALAISE	M F	10 1	1 -	- -	- -	- -	1 -	- 1	- -	- -	1 -	7 -	- -	
E884.2	FROM CHAIR OR BED, D'UNE CHAISE OU D'UN LIT	M F	41 62	- 1	- -	1 2	1 2	2 2	10 26	2 -	5 8	5 4	15 17	- -	
E884.9	OTHER, FROM ONE LEVEL TO ANOTHER AUTRE, D'UN NIVEAU A UN AUTRE	M F	26 7	- -	- -	4 -	- -	- -	10 4	1 1	2 -	5 2	4 -	- -	
E885	SAME LEVEL, SLIPPING, TRIPPING PLAIN-PIED, GLISSADE, FAUX PAS	M F	37 54	- -	- -	1 2	1 2	2 4	18 25	1 4	3 4	6 6	5 7	- -	
E886	SAME LEVEL FROM COLLISION, PUSHING OR SHOVIING, BY OR WITH OTHER PERSON PLAIN-PIED, SUITE DE COLLISION, POUSSEE OU BOUSCULADE PAR OU AVEC UN TIERS	M F	- 1	- -	- -	- -	- -	- -	- 1	- -	- -	- -	- -	- -	
E886.9	OTHER AND UNSPECIFIED AUTRE ET NON PRECISEE	M F	- 1	- -	- -	- -	- -	- -	- 1	- -	- -	- -	- -	- -	
E887	FRACTURE, CAUSE UNSPECIFIED CAUSE NON PRECISEE DE FRACTURE	M F	187 312	3 5	1 2	3 8	5 6	75 113	55 124	11 14	2 5	19 21	12 13	1 -	
E888	OTHER AND UNSPECIFIED AUTRE ET NON PRECISEE	M F	331 405	1 3	3 5	8 12	7 13	53 52	134 199	14 14	16 21	38 30	56 55	- 1	

## DECES SELON LA CAUSE ET LE SEXE PAR PROVINCE, ET SELON LA CAUSE, LE SEXE ET L'AGE POUR LE CANADA, 1984

AGE (YEARS) - AGE (ANNEES)																			INT. LIST	
00-01	01-04	05-09	10-14	15-19	20-24	25-29	30-34	35-39	40-44	45-49	50-54	55-59	60-64	65-69	70-74	75-79	80-84	85+	NS/ND	LISTE INT.
-	-	-	-	-	-	-	-	1	-	-	1	-	1	-	2	1	-	2	-	M E878.6
-	-	-	-	-	-	-	-	-	-	-	-	-	-	1	-	-	-	-	-	F E878.6
-	-	1	-	-	-	-	-	-	1	2	1	3	2	1	2	2	1	1	-	M E878.8
-	-	-	-	-	-	-	1	-	-	-	-	-	1	3	1	2	1	1	-	F E878.8
-	-	-	-	-	-	-	-	-	-	-	1	1	1	1	-	1	3	-	-	M E878.9
-	-	-	-	-	1	-	-	-	-	1	-	1	1	1	1	3	3	-	-	F E878.9
-	-	-	-	-	-	-	-	-	-	-	-	-	2	3	1	-	3	1	-	M E879
-	-	-	-	-	-	-	-	1	-	1	-	-	1	2	2	1	2	3	-	F E879
-	-	-	-	-	-	-	-	-	-	-	-	-	-	-	-	-	-	-	-	M E879.0
-	-	-	-	-	-	-	-	1	-	-	-	-	-	1	-	-	-	-	-	F E879.0
-	-	-	-	-	-	-	-	-	-	-	-	-	-	-	-	-	1	-	-	M E879.5
-	-	-	-	-	-	-	-	-	-	-	-	-	-	-	-	-	-	-	-	F E879.5
-	-	-	-	-	-	-	-	-	-	-	-	-	-	-	-	-	-	-	-	M E879.6
-	-	-	-	-	-	-	-	-	-	-	-	-	-	-	-	-	-	-	1	F E879.6
-	-	-	-	-	-	-	-	-	-	-	-	-	-	-	-	-	-	-	-	M E879.8
-	-	-	-	-	-	-	-	-	-	-	-	-	-	-	2	-	1	1	-	F E879.8
-	-	-	-	-	-	-	-	-	-	-	-	-	2	3	1	-	2	1	-	M E879.9
-	-	-	-	-	-	-	-	-	-	1	-	-	1	1	-	1	1	1	-	F E879.9
-	-	2	-	-	-	-	1	1	2	7	10	17	24	22	22	11	13	10	-	M TOTAL
-	-	-	-	1	1	1	1	2	4	4	7	6	9	12	10	14	12	7	-	F TOTAL
-	-	-	1	1	1	4	4	1	7	6	8	12	17	16	13	10	14	17	-	M E880
-	1	-	-	-	-	-	2	-	4	2	7	5	3	2	8	10	12	18	-	F E880
-	-	-	-	-	-	-	-	-	-	-	-	-	-	-	-	-	1	-	-	M E880.0
-	-	-	-	-	-	-	-	-	-	-	-	-	-	-	-	-	-	-	-	F E880.0
-	-	-	1	1	1	4	4	1	7	6	8	12	17	16	13	10	13	17	-	M E880.9
-	1	-	-	-	-	-	2	-	4	2	7	5	3	2	8	10	12	18	-	F E880.9
-	1	-	-	-	1	-	1	4	2	1	3	3	5	3	6	5	2	1	-	M E881
-	-	-	-	-	-	-	-	-	1	-	-	-	-	1	-	1	1	-	-	F E881
-	1	-	-	-	-	-	1	3	2	1	2	2	4	2	4	6	1	1	-	M E881.0
-	-	-	-	-	-	-	-	-	1	-	-	-	-	1	-	1	1	-	-	F E881.0
-	-	-	-	-	1	-	-	1	-	-	1	1	1	1	2	-	1	-	-	M E881.1
-	-	-	-	-	-	-	-	-	-	-	-	-	-	-	-	-	-	-	-	F E881.1
-	3	1	1	5	13	9	7	2	2	2	6	4	2	2	2	3	3	1	-	M E882
-	1	-	-	2	2	2	-	2	1	-	2	-	1	-	-	-	-	-	-	F E882
-	1	-	-	2	2	2	-	2	1	-	2	-	1	-	-	-	-	-	-	M E883
-	-	-	-	-	1	1	-	1	1	-	-	-	-	-	-	-	-	-	-	F E883
-	1	-	-	-	-	-	-	-	-	-	-	-	-	-	-	-	-	-	-	M E883.0
-	-	-	-	2	1	1	-	1	1	-	-	-	-	-	-	-	-	-	-	F E883.0
-	1	-	-	-	-	-	-	-	-	-	-	-	-	1	-	-	-	-	-	M E883.1
-	-	-	-	-	-	-	-	-	-	-	-	-	-	-	-	-	-	-	-	F E883.1
-	-	-	-	-	1	1	-	1	-	-	2	-	-	-	-	-	-	-	1	M E883.9
-	-	-	-	-	-	-	-	-	-	-	-	-	-	-	-	-	-	-	-	F E883.9
1	3	3	-	3	3	2	6	2	1	4	3	4	1	3	6	8	6	18	-	M E884
-	1	-	-	2	3	2	2	-	-	1	-	1	3	2	7	8	12	31	-	F E884
-	-	1	-	2	1	1	4	-	-	1	-	-	-	-	-	-	-	-	-	M E884.1
-	-	-	-	-	-	-	1	-	-	-	-	-	-	-	-	-	-	-	-	F E884.1
-	2	-	-	-	-	-	-	1	-	-	-	1	1	3	3	8	6	16	-	M E884.2
-	-	-	-	1	-	-	1	-	-	1	-	-	3	1	7	8	9	31	-	F E884.2
1	1	2	-	1	2	1	2	1	1	3	3	3	-	-	3	-	-	2	-	M E884.9
-	1	-	-	1	-	-	-	-	-	-	-	1	-	1	-	-	3	-	-	F E884.9
-	-	-	-	-	1	-	1	1	1	-	4	2	1	-	5	5	5	12	-	M E885
-	-	-	-	-	-	1	1	1	1	-	1	2	2	1	6	6	12	22	-	F E885
-	-	-	-	-	-	-	-	-	-	-	-	-	-	-	-	-	-	-	-	M E886
-	-	-	-	-	-	-	-	-	-	-	-	-	-	-	-	-	-	-	1	F E886
-	-	-	-	-	-	-	-	-	-	-	-	-	-	-	-	-	-	-	-	M E886.9
-	-	-	-	-	-	-	-	-	-	-	-	-	-	-	-	-	-	-	1	F E886.9
-	-	-	-	1	-	-	-	1	1	2	3	1	8	4	5	39	34	88	-	M E887
-	1	-	-	-	-	-	-	1	-	-	1	-	2	4	11	32	66	193	-	F E887
1	1	-	-	3	-	2	2	6	5	4	5	7	14	22	29	44	66	120	-	M E888
-	1	-	-	-	1	-	1	-	-	3	3	5	6	20	25	38	79	223	-	F E888





## DEATHS FROM EACH CAUSE FOR PROVINCES BY SEX, AND CANADA BY SEX AND AGE, 1984

INT. LIST LISTE INT	CAUSE OF DEATH CAUSE DU DECES		PROVINCE OF RESIDENCE - PROVINCE DE RESIDENCE												
			CANADA	NFLD. T-N.	PEI. IPE.	N.S. N-E.	N.B. N-B.	QUE. QUE.	ONT. ONT.	MAN. MAN.	SASK. SASK.	ALTA. ALTA.	B-C. C-B.	YUKON YUKON	NWT. T.N-O
E900.9	OF UNSPECIFIED ORIGIN DE SOURCE NON PRECISEE	M F	1 -	- -	- -	- -	- -	- -	- -	- -	1 -	- -	- -	- -	
E901	EXCESSIVE COLD FROID EXCESSIF	M F	87 29	2 -	1 1	7 1	1 1	9 3	30 5	11 4	8 4	12 8	6 2	- -	
E901.0	DUE TO WEATHER CONDITIONS DU AUX CONDITIONS ATMOSPHERIQUES	M F	6 8	- -	- 1	- -	- -	- 2	- -	- -	1 -	3 5	2 -	- -	
E901.8	OTHER AUTRES	M F	5 3	- -	- -	- -	- -	- -	- -	- -	5 3	- -	- -	- -	
E901.9	UNSPECIFIED NON PRECISEE	M F	76 18	2 -	1 -	7 1	1 1	9 1	30 5	11 4	2 1	9 3	4 2	- -	
E902	HIGH AND LOW AIR PRESSURE VARIATIONS DE PRESSION ATMOSPHERIQUE	M F	1 1	- -	- -	- -	- -	- 1	1 -	- -	- -	- -	- -	- -	
E902.2	DUE TO DIVING DU A LA PLONGEE	M F	1 1	- -	- -	- -	- -	- 1	1 -	- -	- -	- -	- -	- -	
E904	HUNGER, THIRST, EXPOSURE, NEGLECT FAIM, SOIF, EXPOSITION, MANQUE SOINS	M F	19 4	- -	- -	8 -	2 -	1 -	1 -	1 1	1 1	2 -	3 2	- -	
E904.0	ABANDONMENT OR NEGLECT OF INFANTS AND HELPLESS PERSONS PERSONNES SANS DEFENSE ET ENFANTS ABANDONNES OU NEGLIGES	M F	2 -	- -	- -	1 -	- -	- -	1 -	- -	- -	- -	- -	- -	
E904.1	LACK OF FOOD MANQUE DE NOURRITURE	M F	1 -	- -	- -	- -	- -	- -	- -	- -	- -	- -	1 -	- -	
E904.3	EXPOSURE NEC EXPOSITION NCA	M F	15 4	- -	- -	7 -	2 -	- -	- -	1 1	1 1	2 -	2 2	- -	
E904.9	PRIVATION, UNQUALIFIED PRIVATIONS, SANS PRECISION	M F	1 -	- -	- -	- -	- -	1 -	- -	- -	- -	- -	- -	- -	
E905	POISONING, TOXIC REACTIONS EMPOISONNEMENT ET REACTIONS TOXIQUES	M F	- 2	- -	- -	- -	- -	- -	- -	- -	- -	- -	2 -	- -	
E905.3	HORNETS, WASPS AND BEES FRELONS, GUEPES ET ABEILLES	M F	- 1	- -	- -	- -	- -	- -	- -	- -	- -	- -	1 -	- -	
E905.5	OTHER VENOMOUS ARTHROPODS AUTRES ARTHROPODES VENIMEUX	M F	- 1	- -	- -	- -	- -	- -	- -	- -	- -	- -	1 -	- -	
E906	OTHER INJURY CAUSED BY ANIMALS AUTRE ACCIDENT CAUSE PAR DES ANIMAUX	M F	5 1	- 1	- -	- -	- -	1 -	2 -	- -	- -	2 -	- -	- -	
E906.0	DOG BITE MORSURE DE CHIEN	M F	- 1	- 1	- -	- -	- -	- -	- -	- -	- -	- -	- -	- -	
E906.8	OTHER, SPECIFIED CAUSED BY ANIMAL AUTRE, PRECISE CAUSE PAR ANIMAL	M F	5 -	- -	- -	- -	- -	1 -	2 -	- -	- -	2 -	- -	- -	
E907	LIGHTNING FOUDRE	M F	5 1	- -	- -	- -	- -	- 1	2 -	2 -	- -	1 -	- -	- -	
E908	CATAclysmic STORMS, AND FLOODS TEMPETES CATAclysmiques ET INONDATIONS	M F	1 1	- -	- -	- -	- -	- -	- 1	- -	- -	- -	1 -	- -	
E909	CATAclysmic EARTH MOVEMENTS, ERUPTIONS MOUVEMENTS CATAclysmiques ET ERUPTIONS	M F	7 1	- -	- -	- -	- -	- -	- -	- -	- -	2 -	5 1	- -	
TOTAL	(E900-E909)	M	127	2	1	15	3	12	36	14	10	19	15	-	
TOTAL	(E900-E909)	F	41	1	1	1	2	5	6	5	5	8	7	-	
ACCIDENTS, SUBMERSION, SUFFOCATION AND FOREIGN BODIES (E910-E915) ACCIDENTS, SUBMERSION, SUFFOCATION ET CORPS ETRANGERS (E910-E915)															
E910	ACCIDENTAL DROWNING AND SUBMERSION NOYADE ET SUBMERSION ACCIDENTELLES	M F	345 83	18 1	1 2	16 6	17 2	90 21	90 29	23 2	13 3	28 3	41 13	3 -	5 1
E910.1	WHILE ENGAGED IN OTHER SPORT WITH DIVING EQUIPMENT AU COURS AUTRE ACTIVITE SPORTIVE AVEC EQUIPEMENT DE PLONGEE	M F	4 -	- -	- -	- -	- -	1 -	- -	- -	- -	1 -	2 -	- -	- -
E910.2	WHILE ENGAGED IN OTHER SPORT WITHOUT DIVING EQUIPMENT AU COURS AUTRE ACTIVITE SPORTIVE SANS EQUIPEMENT DE PLONGEE	M F	111 16	4 -	- -	4 1	4 -	40 11	28 2	4 -	5 1	9 -	11 1	1 -	1 -
E910.3	WHILE SWIMMING OR DIVING AU COURS DE NAGE OU PLONGEE	M F	1 1	- -	- -	- -	- -	- -	1 1	- -	- -	1 -	- -	- -	- -
E910.4	IN BATHTUB EN BAIGNOIRE	M F	2 17	- -	- 1	- -	- -	1 1	- 9	1 -	- -	- 1	5 -	- -	- -
E910.8	OTHER AUTRES	M F	137 35	6 1	- -	7 4	4 -	37 9	30 10	12 2	7 2	13 1	17 5	1 -	3 1
E910.9	UNSPECIFIED NON PRECISEES	M F	90 14	8 -	1 1	5 1	9 2	11 -	32 7	6 -	1 -	4 1	11 2	1 -	1 -

## DECES SELON LA CAUSE ET LE SEXE PAR PROVINCE, ET SELON LA CAUSE, LE SEXE ET L'AGE POUR LE CANADA, 1984

AGE (YEARS) - AGE (ANNEES)																			INT. LIST		
00-01	01-04	05-09	10-14	15-19	20-24	25-29	30-34	35-39	40-44	45-49	50-54	55-59	60-64	65-69	70-74	75-79	80-84	85+	NS/ND	LISTE INT.	
-	-	-	-	-	-	-	-	-	-	-	-	-	-	-	1	-	-	-	-	- M	E900.9
-	-	-	-	-	-	-	-	-	-	-	-	-	-	-	-	-	-	-	-	- F	
-	-	1	-	8	5	5	3	8	7	6	3	11	7	4	9	6	2	2	2	- M	E901
-	-	-	-	2	2	4	4	3	-	3	1	1	-	4	-	1	2	2	- F		
-	-	1	-	-	2	-	-	1	-	-	-	-	1	1	-	-	-	-	-	- M	E901.0
-	-	-	-	-	-	-	2	2	-	1	-	-	-	2	-	-	1	-	-	- F	
-	-	-	-	1	-	1	-	-	1	-	1	-	1	-	-	-	-	-	-	- M	E901.8
-	-	-	-	-	-	-	2	-	-	1	-	-	-	-	-	-	-	-	-	- F	
-	-	-	-	7	3	4	3	7	6	6	2	11	5	3	9	6	2	2	2	- M	E901.9
-	-	-	-	2	2	4	-	1	-	1	1	1	-	2	-	1	1	2	- F		
-	-	-	-	-	1	-	-	-	-	-	-	-	-	-	-	-	-	-	-	- M	E902
-	-	-	-	-	1	-	-	-	-	-	-	-	-	-	-	-	-	-	-	- F	
-	-	-	-	-	1	-	-	-	-	-	-	-	-	-	-	-	-	-	-	- M	E902.2
-	-	-	-	-	1	-	-	-	-	-	-	-	-	-	-	-	-	-	-	- F	
2	-	-	-	1	1	-	1	1	3	-	3	-	-	3	-	3	-	1	-	- M	E904
-	-	-	-	1	-	-	-	-	-	-	-	-	-	1	-	1	-	1	-	- F	
1	-	-	-	-	-	-	-	-	-	-	-	-	-	-	-	-	-	-	1	- M	E904.0
-	-	-	-	-	-	-	-	-	-	-	-	-	-	-	-	-	-	-	-	- F	
1	-	-	-	-	-	-	-	-	-	-	-	-	-	-	-	-	-	-	-	- M	E904.1
-	-	-	-	-	-	-	-	-	-	-	-	-	-	-	-	-	-	-	-	- F	
-	-	-	-	1	1	-	1	1	3	-	3	-	-	3	-	2	-	-	1	- M	E904.3
-	-	-	-	1	-	-	-	-	-	-	-	-	-	1	-	1	-	-	-	- F	
-	-	-	-	-	-	-	-	-	-	-	-	-	-	-	-	1	-	-	-	- M	E904.9
-	-	-	-	-	-	-	-	-	-	-	-	-	-	-	-	-	-	-	-	- F	
-	-	-	-	-	-	-	-	1	1	-	-	-	-	-	-	-	-	-	-	- M	E905
-	-	-	-	-	-	-	-	-	1	-	-	-	-	-	-	-	-	-	-	- F	
-	-	-	-	-	-	-	-	-	1	-	-	-	-	-	-	-	-	-	-	- M	E905.3
-	-	-	-	-	-	-	-	-	1	-	-	-	-	-	-	-	-	-	-	- F	
-	-	-	-	-	-	-	-	1	-	-	-	-	-	-	-	-	-	-	-	- M	E905.5
-	-	-	-	-	-	-	-	-	1	-	-	-	-	-	-	-	-	-	-	- F	
-	1	-	1	-	-	-	-	-	-	-	-	-	-	1	1	-	1	-	-	- M	E906
-	1	-	-	-	-	-	-	-	-	-	-	-	-	-	-	-	-	-	-	- F	
-	1	-	-	-	-	-	-	-	-	-	-	-	-	-	-	-	-	-	-	- M	E906.0
-	-	-	-	-	-	-	-	-	-	-	-	-	-	-	-	-	-	-	-	- F	
-	1	-	1	-	-	-	-	-	-	-	-	-	1	1	-	1	-	-	-	- M	E906.8
-	-	-	-	-	-	-	-	-	-	-	-	-	-	-	-	-	-	-	-	- F	
-	-	-	-	1	1	-	-	2	1	-	-	-	-	-	-	-	-	-	-	- M	E907
-	-	-	1	-	-	-	-	-	-	-	-	-	-	-	-	-	-	-	-	- F	
-	-	-	-	-	-	1	-	-	-	-	-	-	-	1	-	-	-	-	-	- M	E908
-	-	-	-	-	-	-	-	-	-	-	-	-	-	1	-	-	-	-	-	- F	
-	-	-	-	3	3	-	-	1	-	-	1	-	-	-	-	-	-	-	-	- M	E909
-	-	-	-	-	-	-	-	-	-	-	-	-	-	-	-	-	-	-	-	- F	
2	1	1	1	13	11	6	4	11	11	6	8	11	8	8	10	10	2	3	-	- M	TOTAL
-	2	-	1	3	3	4	4	5	1	3	1	1	1	5	-	2	2	3	-	- F	TOTAL
1	38	23	24	53	44	21	21	17	13	16	18	14	14	10	9	6	1	1	1	M	E910
-	18	9	7	3	3	4	5	2	3	4	6	3	2	1	1	6	1	5	-	- F	
-	-	1	-	1	1	-	1	-	-	-	-	-	-	-	-	-	-	-	-	- M	E910.1
-	-	-	-	-	-	-	-	-	-	-	-	-	-	-	-	-	-	-	-	- F	
-	6	7	14	27	15	12	3	5	3	4	4	2	4	2	2	1	-	-	-	- M	E910.2
-	3	4	2	1	2	2	1	-	-	-	-	-	-	-	1	-	-	-	-	- F	
-	-	-	-	-	-	1	-	-	-	1	-	-	-	-	-	-	-	-	-	- M	E910.3
-	-	-	-	-	-	-	-	-	1	-	-	-	-	-	-	-	-	-	-	- F	
-	1	-	-	-	-	-	-	-	-	-	-	-	-	-	-	1	-	-	-	- M	E910.4
-	1	-	-	1	-	-	1	1	-	2	1	1	-	-	-	4	1	4	-	- F	
1	22	6	8	12	21	5	11	6	5	8	11	6	5	3	4	1	1	-	1	M	E910.8
-	10	4	3	1	-	2	2	1	1	2	3	2	1	-	-	2	-	1	-	- F	
-	9	9	2	13	7	3	6	6	5	4	3	6	5	5	3	3	-	1	-	- M	E910.9
-	4	1	2	-	1	-	1	-	1	-	2	-	1	1	-	-	-	-	-	- F	





## DECES SELON LA CAUSE ET LE SEXE PAR PROVINCE, ET SELON LA CAUSE, LE SEXE ET L'AGE POUR LE CANADA, 1984

AGE (YEARS) - AGE (ANNEES)																				INT. LIST	
00-01	01-04	05-09	10-14	15-19	20-24	25-29	30-34	35-39	40-44	45-49	50-54	55-59	60-64	65-69	70-74	75-79	80-84	85+	NS/ND	LISTE INT.	
15 2	4 -	- -	1 -	3 -	4 -	3 1	8 3	9 -	9 6	11 8	15 1	15 7	22 5	12 11	17 12	19 16	15 18	19 30	- M - F	E911	
2 2	2 1	1 1	- -	1 -	2 -	3 -	2 -	- 1	2 1	1 1	6 -	5 2	5 -	7 2	2 2	3 4	5 1	6 7	- M - F	E912	
11 10	4 3	1 2	5 -	3 -	6 -	7 -	8 -	1 -	4 -	2 -	3 1	2 2	3 1	2 -	2 1	1 -	1 2	- -	- M - F	E913	
6 9	- 2	- -	1 -	- -	- -	- -	- -	- -	- -	- -	- -	- 1	- -	- -	- -	- -	2 -	- -	- M - F	E913.0	
2 -	- -	- -	- -	1 -	- -	- -	1 -	- -	- -	- -	- -	- -	- -	- -	1 -	- -	- -	- -	- M - F	E913.1	
- -	- -	- -	- -	- -	- -	- -	- -	- -	- -	- -	1 -	- -	- -	- -	- -	- -	- -	- -	- M - F	E913.2	
- -	1 -	- -	- -	- -	4 -	3 -	3 -	1 -	2 -	1 -	1 -	1 -	2 -	- -	- -	- -	- -	- -	- M - F	E913.3	
2 1	2 1	1 2	2 -	2 -	2 -	3 -	3 -	- -	1 -	1 -	1 1	1 1	1 1	1 -	2 -	1 -	- -	- -	- M - F	E913.8	
1 -	1 -	- -	2 -	- -	- -	1 -	1 -	- -	1 -	- -	- -	- -	- -	1 -	- -	- -	1 -	- -	- M - F	E913.9	
- -	- -	- -	- -	- -	- -	1 -	- -	- -	- -	- -	- -	- -	- -	- -	- -	2 1	- -	- -	- M - F	E915	
29 14	48 22	25 12	30 7	60 3	56 3	35 5	39 8	27 3	28 10	30 13	42 8	36 14	44 8	31 14	30 16	31 27	22 22	26 42	1 M - F	TOTAL TOTAL	
- -	4 2	3 -	- -	4 -	16 -	16 -	11 1	17 -	15 -	17 -	8 -	10 -	6 2	5 1	6 1	- -	1 -	- -	- M - F	E916	
- -	2 -	- -	2 -	3 -	2 -	1 -	3 -	2 -	- -	1 -	- 1	- 1	1 -	- -	- -	- -	1 1	- 3	- M - F	E917	
- -	- -	- -	1 -	2 -	1 -	1 -	1 -	1 -	- -	- -	- -	- -	- -	- -	- -	- -	- -	1 -	- M - F	E917.0	
- -	- 2	- -	1 -	1 -	1 -	- -	2 -	1 -	- -	1 -	- 1	1 -	1 -	- -	- -	- -	1 1	- 2	- M - F	E917.9	
- -	- -	2 -	- -	1 -	2 -	1 -	2 -	2 -	- -	- -	1 -	2 -	- -	- -	1 -	- -	- -	- 1	- M - F	E918	
- -	4 1	2 -	4 4	12 -	17 2	14 -	12 -	9 -	7 -	7 -	7 -	9 2	9 -	6 -	3 -	3 -	2 -	1 -	- M - F	E919	
- -	4 1	1 -	3 2	11 -	5 1	5 -	5 -	3 -	1 -	4 -	2 -	5 2	6 -	5 -	3 -	2 -	1 -	1 -	- M - F	E919.0	
- -	- -	- -	- -	- -	- -	1 -	- -	- -	2 -	- -	- -	1 -	- -	- -	- -	- -	- -	- -	- M - F	E919.1	
- -	- -	- -	1 -	1 -	3 -	1 -	2 -	2 -	1 -	2 -	2 -	- -	1 -	1 -	- -	- -	- -	- -	- M - F	E919.2	
- -	- -	- -	- -	- -	2 -	- -	1 -	1 -	- -	- -	- -	- -	- -	- -	- -	- -	- -	- -	- M - F	E919.3	
- -	- -	- -	- -	- -	- -	1 -	2 -	1 -	- -	- -	- -	- -	1 -	- -	- -	1 -	- -	- -	- M - F	E919.4	
- -	- -	- -	- -	- -	- -	- -	1 -	- -	1 -	1 -	- -	- -	- -	- -	- -	- -	- -	- -	- M - F	E919.6	
- -	- -	- -	- 2	- -	3 -	5 -	- -	2 -	- -	- -	2 -	1 -	1 -	- -	- -	- -	1 -	- -	- M - F	E919.7	
- -	- -	1 -	- -	- -	1 1	1 -	1 -	- -	2 -	- -	1 -	1 -	- -	- -	- -	- -	- -	- -	- M - F	E919.8	
- -	- -	- -	- -	- -	3 -	- -	- -	- -	- -	- -	- -	1 -	- -	- -	- -	- -	- -	- -	- M - F	E919.9	
- -	1 -	- -	- -	2 -	1 -	6 -	1 1	2 1	1 -	- -	3 1	1 -	- 1	1 -	1 -	- -	- -	- -	- M - F	E920	
- -	- -	- -	- -	- -	1 -	1 -	1 -	- -	- -	- -	1 -	- -	- -	- -	1 -	- -	- -	- -	- M - F	E920.1	
- -	- -	- -	- -	1 -	- -	- -	- -	- -	- -	- -	- -	- -	- -	- -	- -	- -	- -	- -	- M - F	E920.3	

## DEATHS FROM EACH CAUSE FOR PROVINCES BY SEX, AND CANADA BY SEX AND AGE, 1984

INT. LIST LISTE INT	CAUSE OF DEATH CAUSE DU DECES		PROVINCE OF RESIDENCE - PROVINCE DE RESIDENCE												
			CANADA	Nfld. T-N.	PEI. IPE.	N.S. N-E.	N.B. N-B.	QUE. QUE.	ONT. ONT.	MAN. MAN.	SASK. SASK.	ALTA. ALTA.	B-C. C-B.	YUKON YUKON	NWT. T.N-O
E920.8	OTHER AUTRES	M F	11 3	- -	- -	- -	- -	5 2	5 2	- -	- -	- -	1 1	- -	- -
E920.9	UNSPECIFIED NON PRECISES	M F	3 1	- -	- -	1 -	- -	- -	1 1	- -	- -	1 -	- -	- -	- -
E921	EXPLOSION OF PRESSURE VESSEL EXPLOSION DE RECIPIENT SOUS PRESSION	M F	7 -	- -	- -	- -	1 2	2 1	1 -	- -	1 1	1 1	1 -	- -	- -
E921.1	GAS CYLINDERS BOUTEILLE DE GAZ	M F	3 -	- -	- -	- -	1 1	1 -	- -	- -	- -	- -	1 -	- -	- -
E921.8	OTHER AUTRE	M F	3 -	- -	- -	- -	- -	- -	1 -	- -	1 1	1 -	- -	- -	- -
E921.9	UNSPECIFIED NON PRECISE	M F	1 -	- -	- -	- -	- -	1 -	- -	- -	- -	- -	- -	- -	- -
E922	FIREARM MISSILE PROJECTILE D'ARME A FEU	M F	54 6	1 -	- -	- -	5 1	9 4	9 1	2 -	4 -	5 -	14 -	- -	5 -
E922.0	HAND GUN ARME DE POING	M F	4 -	- -	- -	- -	- -	1 -	3 -	- -	- -	- -	- -	- -	- -
E922.1	SHOTGUN FUSIL DE CHASSE	M F	7 -	- -	- -	- -	- -	3 -	- -	- -	- -	2 -	2 -	- -	- -
E922.2	HUNTING RIFLE CARABINE DE CHASSE	M F	13 2	- -	- -	- -	2 -	2 2	1 -	- -	1 -	3 -	4 -	- -	- -
E922.3	MILITARY FIREARMS ARMES A FEU MILITAIRES	M F	1 -	- -	- -	- -	- -	- -	- -	- -	- -	- -	1 -	- -	- -
E922.8	OTHER AUTRES	M F	1 -	- -	- -	- -	- -	- -	- -	- -	- -	- -	- -	- -	1 -
E922.9	UNSPECIFIED NON PRECISE	M F	28 4	1 -	- -	- -	3 1	3 2	5 1	2 -	3 -	- -	7 -	- -	4 -
E923	EXPLOSIVE MATERIAL EXPLOSIF	M F	14 1	- -	- -	- -	1 -	1 1	4 -	2 -	1 -	4 -	1 -	- -	- -
E923.1	BLASTING MATERIALS EXPLOSIFS	M F	2 -	- -	- -	- -	- -	1 -	- -	1 -	- -	- -	- -	- -	- -
E923.2	EXPLOSIVE GASES GAZ EXPLOSIF	M F	6 -	- -	- -	- -	1 -	- -	1 -	- -	- -	3 -	1 -	- -	- -
E923.9	UNSPECIFIED NON PRECISE	M F	6 1	- -	- -	- -	- -	1 1	3 -	1 -	1 -	1 -	- -	- -	- -
E924	HOT SUBSTANCE OR OBJECT, CAUSTIC OR CORROSIVE MATERIAL AND STEAM SUBSTANCES OU OBJETS BRULANTS, MATIERES CORROSIVES ET CAUSTIQUES VAPEUR D'EAU	M F	6 7	- -	- -	1 1	- 1	- -	4 4	- -	1 -	- 1	- -	- -	- -
E924.0	HOT LIQUIDS AND VAPOURS LIQUIDES ET VAPEURS	M F	6 6	- -	- -	1 1	- -	- -	4 4	- -	1 -	- 1	- -	- -	- -
E924.8	OTHER AUTRES	M F	- 1	- -	- -	- -	- 1	- -	- -	- -	- -	- -	- -	- -	- -
E925	ELECTRIC CURRENT COURANT ELECTRIQUE	M F	39 2	2 -	1 -	- -	3 -	12 -	10 1	1 -	3 1	4 -	3 -	- -	- -
E925.0	DOMESTIC WIRING AND APPLIANCES LIGNE, APPAREIL ELECTRIQUE DOMESTIQUE	M F	4 2	- -	1 -	- -	- -	- -	3 1	- -	- 1	- -	- -	- -	- -
E925.1	ELECTRIC POWER GENERATING PLANTS, DISTRIBUTION TRANSMISSION CENTRALES ELECTRIQUES, DISTRIBUTION ET DE TRANSMISSION	M F	6 -	- -	- -	- -	- -	1 -	2 -	1 -	1 -	- -	1 -	- -	- -
E925.2	INDUSTRIAL WIRING, APPLIANCES AND ELECTRICAL MACHINERY LIGNES, APPAREILS ET MACHINES ELECTRIQUES A USAGE INDUSTRIEL	M F	6 -	1 -	- -	- -	- -	2 -	2 -	- -	- -	1 -	- -	- -	- -
E925.8	OTHER AUTRES	M F	9 -	- -	- -	- -	- -	2 -	3 -	- -	2 -	2 -	- -	- -	- -
E925.9	UNSPECIFIED NON PRECISE	M F	14 -	1 -	- -	- -	3 -	7 -	- -	- -	- -	1 -	2 -	- -	- -
E927	OVEREXERTION AND STRENUOUS MOVEMENTS EFFORTS EXCESSIFS ET FAUX MOUVEMENTS	M F	1 1	- -	- 1	- -	- -	- -	1 -	- -	- -	- -	- -	- -	- -
E928	OTHER AND NOS ENVIRONMENTAL CAUSES CAUSE LIEE A ENVIRONNEMENT, AUTRE, SAI	M F	81 34	- 1	- -	- 1	2 -	48 17	12 8	5 2	- 1	1 -	11 4	- -	2 -
E928.8	OTHER AUTRES	M F	3 -	- -	- -	- -	- -	- -	2 -	- -	- -	- -	- -	- -	1 -
E928.9	UNSPECIFIED NON PRECISES	M F	78 34	- 1	- -	- 1	2 -	48 17	10 8	5 2	- 1	1 -	11 4	- -	1 -

## DECES SELON LA CAUSE ET LE SEXE PAR PROVINCE, ET SELON LA CAUSE, LE SEXE ET L'AGE POUR LE CANADA, 1984

AGE (YEARS) - AGE (ANNEES)																		INT. LIST				
00-01	01-04	05-09	10-14	15-19	20-24	25-29	30-34	35-39	40-44	45-49	50-54	55-59	60-64	65-69	70-74	75-79	80-84	85+	NS/ND	LISTE INT.		
-	-	-	-	1	-	5	-	2	1	-	-	1	-	1	-	-	-	-	-	M	E920.8	
-	-	-	-	-	-	-	1	1	-	-	1	-	-	-	-	-	-	-	-	F	-	
-	1	-	-	-	-	-	-	-	-	-	2	-	-	1	-	-	-	-	-	-	M	E920.9
-	-	-	-	-	-	-	-	-	-	-	-	-	-	-	-	-	-	-	-	-	F	-
-	-	-	-	-	2	-	1	1	1	1	1	-	-	-	-	-	-	-	-	-	M	E921
-	-	-	-	-	-	-	-	-	-	-	-	-	-	-	-	-	-	-	-	-	F	-
-	-	-	-	-	-	-	1	-	1	1	-	-	-	-	-	-	-	-	-	-	M	E921.1
-	-	-	-	-	-	-	-	-	-	-	-	-	-	-	-	-	-	-	-	-	F	-
-	-	-	-	-	2	-	-	-	-	-	1	-	-	-	-	-	-	-	-	-	M	E921.8
-	-	-	-	-	-	-	-	-	-	-	-	-	-	-	-	-	-	-	-	-	F	-
-	-	-	-	-	-	-	-	1	-	-	-	-	-	-	-	-	-	-	-	-	M	E921.9
-	-	-	-	-	-	-	-	-	-	-	-	-	-	-	-	-	-	-	-	-	F	-
-	2	1	8	6	10	7	2	3	2	5	2	2	1	3	-	-	-	-	-	-	M	E922
-	-	3	-	-	1	-	-	1	-	-	-	1	-	-	-	-	-	-	-	-	F	-
-	-	-	-	-	1	1	-	1	1	-	-	-	-	-	-	-	-	-	-	-	M	E922.0
-	-	-	-	-	-	-	-	-	-	-	-	-	-	-	-	-	-	-	-	-	F	-
-	-	-	1	1	1	-	-	1	-	-	1	2	-	-	-	-	-	-	-	-	M	E922.1
-	-	-	-	-	-	-	-	-	-	-	-	-	-	-	-	-	-	-	-	-	F	-
-	1	-	3	1	2	2	-	1	-	2	1	-	-	-	-	-	-	-	-	-	M	E922.2
-	-	1	-	-	-	-	-	-	-	-	-	1	-	-	-	-	-	-	-	-	F	-
-	-	-	-	-	-	-	1	-	-	-	-	-	-	-	-	-	-	-	-	-	M	E922.3
-	-	-	-	-	-	-	-	-	-	-	-	-	-	-	-	-	-	-	-	-	F	-
-	-	-	1	-	-	-	-	-	-	-	-	-	-	-	-	-	-	-	-	-	M	E922.8
-	-	-	-	-	-	-	-	-	-	-	-	-	-	-	-	-	-	-	-	-	F	-
-	1	1	3	4	6	4	1	-	1	3	-	-	1	3	-	-	-	-	-	-	M	E922.9
-	-	2	-	-	1	-	-	1	-	-	-	-	-	-	-	-	-	-	-	-	F	-
-	-	1	-	-	3	1	5	-	-	-	3	1	-	-	-	1	-	-	-	-	M	E923
-	-	-	-	-	3	1	-	-	-	-	-	-	-	-	-	-	-	-	-	-	F	-
-	-	-	-	-	-	-	2	-	-	-	-	-	-	-	-	-	-	-	-	-	M	E923.1
-	-	-	-	-	-	-	-	-	-	-	-	-	-	-	-	-	-	-	-	-	F	-
-	-	-	-	-	1	1	3	-	-	-	-	1	-	-	-	-	-	-	-	-	M	E923.2
-	-	-	-	-	-	-	-	-	-	-	-	-	-	-	-	-	-	-	-	-	F	-
-	-	1	-	-	2	-	-	-	-	-	3	-	-	-	-	1	-	-	-	-	M	E923.9
-	-	-	-	-	-	-	-	-	-	-	-	-	-	-	-	-	-	-	-	-	F	-
2	-	-	-	-	-	-	-	-	-	1	-	-	-	1	1	-	1	3	-	-	M	E924
-	-	-	-	-	-	-	-	-	-	-	-	-	-	-	-	-	-	-	-	-	F	-
2	-	-	-	-	-	-	-	-	-	1	-	-	-	1	1	-	1	3	-	-	M	E924.0
-	-	-	-	-	-	-	-	-	-	-	-	-	-	-	-	-	-	-	-	-	F	-
-	-	-	-	-	-	-	-	-	-	-	-	-	-	-	-	-	-	-	-	-	M	E924.8
-	-	-	-	-	-	-	-	-	-	-	-	-	-	-	-	-	-	-	-	-	F	-
-	-	-	2	7	4	4	7	2	4	4	2	2	1	-	-	1	-	-	-	-	M	E925
-	-	-	-	-	-	-	-	-	-	-	-	-	-	-	-	-	-	-	-	-	F	-
-	-	-	-	1	-	1	-	-	1	-	-	1	-	-	-	-	-	-	-	-	M	E925.0
-	-	-	-	-	-	-	-	-	-	-	-	-	-	-	-	1	-	-	-	-	F	-
-	-	-	-	1	-	-	2	-	1	1	1	-	-	-	-	-	-	-	-	-	M	E925.1
-	-	-	-	-	-	-	-	-	-	-	-	-	-	-	-	-	-	-	-	-	F	-
-	-	-	-	2	3	-	-	-	-	1	-	-	-	-	-	-	-	-	-	-	M	E925.2
-	-	-	-	-	-	-	-	-	-	-	-	-	-	-	-	-	-	-	-	-	F	-
-	-	-	1	1	1	2	2	-	-	-	-	1	1	-	-	-	-	-	-	-	M	E925.8
-	-	-	-	-	-	-	-	-	-	-	-	-	-	-	-	-	-	-	-	-	F	-
-	-	-	1	2	-	1	3	2	2	2	1	-	-	-	-	-	-	-	-	-	M	E925.9
-	-	-	-	-	-	-	-	-	-	-	-	-	-	-	-	-	-	-	-	-	F	-
-	-	-	-	-	-	-	-	-	-	-	-	-	-	-	-	-	1	-	-	-	M	E927
-	-	-	-	-	-	-	-	-	-	-	-	-	-	-	-	-	-	-	-	-	F	-
-	3	3	1	7	7	8	4	4	6	3	6	8	5	3	5	5	3	5	-	-	M	E928
-	1	-	-	2	1	1	2	1	-	-	3	4	4	1	2	4	3	5	-	-	F	-
-	-	-	-	-	1	-	-	-	1	-	-	1	-	-	-	-	-	-	-	-	M	E928.8
-	-	-	-	-	-	-	-	-	-	-	-	-	-	-	-	-	-	-	-	-	F	-
-	3	3	1	7	6	8	4	4	5	3	6	7	5	3	5	5	3	-	-	-	M	E928.9
-	1	-	-	2	1	1	2	1	-	-	3	4	4	1	2	4	3	5	-	-	F	-

## DEATHS FROM EACH CAUSE FOR PROVINCES BY SEX, AND CANADA BY SEX AND AGE, 1984

INT. LIST LISTE INT	CAUSE OF DEATH CAUSE DU DECES		PROVINCE OF RESIDENCE - PROVINCE DE RESIDENCE											B-C. C-B.	YUKON	NWT. T.-N-O
			CANADA	NFLD. T.-N.	PEI. IPE.	N.S. N.-E.	N.B. N.-B.	QUE. QUE.	ONT. ONT.	MAN. MAN.	SASK. SASK.	ALTA. ALTA.				
TOTAL	(E916-E928)	M	519	9	3	9	24	144	138	23	33	47	81	1	7	
TOTAL	(E916-E928)	F	80	1	1	2	3	26	26	2	5	3	11	-	-	
	LATE EFFECTS OF ACCIDENTAL INJURY (E929)															
	SEQUELLES D'ACCIDENTS (E929)															
E929	LATE EFFECTS OF ACCIDENTAL INJURY	M	46	-	-	1	2	8	15	2	4	8	6	-	-	
	SEQUELLES D'ACCIDENTS	F	30	-	-	-	-	5	17	-	3	2	3	-	-	
E929.0	MOTOR VEHICLE	M	19	-	-	1	2	3	5	-	1	5	2	-	-	
	VEHICULES A MOTEUR	F	7	-	-	-	-	-	3	-	3	-	1	-	-	
E929.2	POISONING	M	1	-	-	-	-	-	-	-	1	-	-	-	-	
	EMPOISONNEMENTS	F	1	-	-	-	-	-	1	-	-	-	-	-	-	
E929.3	FALL	M	9	-	-	-	-	1	5	-	2	1	-	-	-	
	CHUTES	F	16	-	-	-	-	2	10	-	-	2	2	-	-	
E929.4	FIRE	M	1	-	-	-	-	-	1	-	-	-	-	-	-	
	FEU	F	-	-	-	-	-	-	-	-	-	-	-	-	-	
E929.8	OTHER	M	2	-	-	-	-	-	-	-	-	1	1	-	-	
	AUTRES	F	-	-	-	-	-	-	-	-	-	-	-	-	-	
E929.9	UNSPECIFIED	M	14	-	-	-	-	4	4	2	-	1	3	-	-	
	NON PRECISES	F	6	-	-	-	-	3	3	-	-	-	-	-	-	
TOTAL	(E929)	M	46	-	-	1	2	8	15	2	4	8	6	-	-	
TOTAL	(E929)	F	30	-	-	-	-	5	17	-	3	2	3	-	-	
	SUBSTANCES CAUSING ADVERSE EFFECTS IN THERAPEUTIC USE (E930-E949)															
	SUBSTANCES PROVOQUANT DES EFFETS ADVERSES USAGE THERAPEUTIQUE (E930-E949)															
E930	ANTIBIOTICS	M	-	-	-	-	-	-	-	-	-	-	-	-	-	
	ANTIBIOTIQUES	F	1	-	-	-	-	-	1	-	-	-	-	-	-	
E930.9	UNSPECIFIED	M	-	-	-	-	-	-	-	-	-	-	-	-	-	
	NON PRECISES	F	1	-	-	-	-	-	1	-	-	-	-	-	-	
E932	HORMONES AND SYNTHETIC SUBSTITUTES	M	-	-	-	-	-	-	-	-	-	-	-	-	-	
	HORMONES ET SUCCEDANES SYNTHETIQUES	F	2	-	-	-	-	-	1	-	-	-	1	-	-	
E932.0	ADRENAL CORTICAL STEROIDS	M	-	-	-	-	-	-	-	-	-	-	-	-	-	
	CORTICOSTEROIDES	F	1	-	-	-	-	-	-	-	-	-	1	-	-	
E932.2	OVARIAN HORMONE SYNTHETIC SUBSTITUTE	M	-	-	-	-	-	-	-	-	-	-	-	-	-	
	HORMONE OVAIRE, SUCCEDANCE, SYNTHESE	F	1	-	-	-	-	-	1	-	-	-	-	-	-	
E934	AFFECTING BLOOD CONSTITUENTS	M	2	-	-	-	-	-	1	-	-	-	1	-	-	
	AFFECTANT CONSTITUANT, SANG	F	-	-	-	-	-	-	-	-	-	-	-	-	-	
E934.2	ANTICOAGULANTS	M	2	-	-	-	-	-	1	-	-	-	1	-	-	
	ANTICOAGULANTS	F	-	-	-	-	-	-	-	-	-	-	-	-	-	
E935	ANALGESICS, ANTIPIRETTICS AND	M	4	-	-	-	-	-	3	-	-	-	1	-	-	
	ANTIRHEUMATICS	F	4	-	-	-	-	-	1	-	-	-	3	-	-	
	ANALGESIQUES, ANTIPIRETTIQUES ET															
	ANTIRHUMATISMAUX															
E935.0	OPIATES AND RELATED NARCOTICS	M	1	-	-	-	-	-	1	-	-	-	-	-	-	
	OPIACES ET NARCOTIQUES APPARENTES	F	-	-	-	-	-	-	-	-	-	-	-	-	-	
E935.1	SALICYLATES	M	2	-	-	-	-	-	1	-	-	-	1	-	-	
	SALICYLES	F	2	-	-	-	-	-	1	-	-	-	1	-	-	
E935.2	AROMATICS ANALGESICS, NEC	M	-	-	-	-	-	-	-	-	-	-	-	-	-	
	ANALGESIQUES AROMATIQUES, NCA	F	1	-	-	-	-	-	-	-	-	-	1	-	-	
E935.4	ANTIRHEUMATICS	M	1	-	-	-	-	-	1	-	-	-	-	-	-	
	ANTIRHUMATISMAUX	F	1	-	-	-	-	-	-	-	-	-	1	-	-	
E936	ANTICONVULSANTS, ANTI-PARKINSONISM	M	1	-	-	-	-	1	-	-	-	-	-	-	-	
	ANTICONVULSIVANTS, ANTI-PARKINSONIENS	F	-	-	-	-	-	-	-	-	-	-	-	-	-	
E936.3	OTHER AND NOS ANTICONVULSANTS	M	1	-	-	-	-	1	-	-	-	-	-	-	-	
	ANTICONVULSIVANT AUTRE ET SAI	F	-	-	-	-	-	-	-	-	-	-	-	-	-	
E938	OTHER CNS DEPRESSANTS	M	1	-	-	-	-	1	-	-	-	-	-	-	-	
	AUTRES DEPRESSEURS DU SNC	F	1	-	-	-	-	-	-	-	-	-	1	-	-	
E938.2	OTHER GASEOUS ANESTHETICS	M	-	-	-	-	-	-	-	-	-	-	-	-	-	
	AUTRES GAZ ANESTHESIQUES	F	1	-	-	-	-	-	-	-	-	-	1	-	-	
E938.9	OTHER AND NOS LOCAL ANESTHETICS	M	1	-	-	-	-	1	-	-	-	-	-	-	-	
	ANESTHESIQUES LOCAUX AUTRES ET SAI	F	-	-	-	-	-	-	-	-	-	-	-	-	-	
E939	PSYCHOTROPIC	M	1	-	-	-	-	-	-	-	-	-	1	-	-	
	PSYCHOTROPE	F	-	-	-	-	-	-	-	-	-	-	-	-	-	
E939.0	ANTIDEPRESSANTS	M	1	-	-	-	-	-	-	-	-	-	1	-	-	
	ANTIDEPRESSEURS	F	-	-	-	-	-	-	-	-	-	-	-	-	-	
E942	AFFECTING CARDIOVASCULAR SYSTEM	M	-	-	-	-	-	-	-	-	-	-	-	-	-	
	AFFECTANT SYSTEME CARDIOVASCULAIRE	F	3	-	-	1	1	-	-	-	-	-	1	-	-	



## DEATHS FROM EACH CAUSE FOR PROVINCES BY SEX, AND CANADA BY SEX AND AGE, 1984

INT.LIST LISTE INT	CAUSE OF DEATH CAUSE DU DECES		PROVINCE OF RESIDENCE - PROVINCE DE RESIDENCE												
			CANADA	NFLD. T-N.	PEI. IPE.	N.S. N-E.	N.B. N-B.	QUE. QUE.	ONT. ONT.	MAN. MAN.	SASK. SASK.	ALTA. ALTA.	B-C. C-B.	YUKON YUKON	NWT. T.N-O
E942.1	CARDIOTONIC GLYCOSIDES AND DRUGS OF SIMILAR ACTION GLUCOSIDES CARDIOTONIQUES ET MEDICAMENTS D'ACTION SIMILAIRE	M F	- 3	- -	- -	- 1	- 1	- -	- -	- -	- -	- -	- 1	- -	
E943	AFFECTING GASTROINTESTINAL SYSTEM MEDICAMENT AFFECTANT TUBE DIGESTIF	M F	1 -	- -	- -	- -	- -	1 -	- -	- -	- -	- -	- -	- -	
E943.2	EMOLLIENT CATHARTICS PURGATIFS EMOLLIENTS	M F	1 -	- -	- -	- -	- -	1 -	- -	- -	- -	- -	- -	- -	
E946	AFFECTING SKIN MUCOUS OPHTHALMOLOGICAL, OTORHINOLARYNGOLOGICAL AGISSANT PEAU MUQUEUSES OPHTALMOLOGIQUE OTO-RHINO-LARYNGOLOGIQUE	M F	1 3	1 -	- -	- -	- -	- 1	- 1	- -	- -	- 1	- -	- -	
E946.0	LOCAL ANTI-INFECTIVES, INFLAMMATORY ANTI-SEPTIQUE, INFLAMMATOIRE LOCAUX	M F	1 3	1 -	- -	- -	- -	- 1	- 1	- -	- -	- 1	- -	- -	
E947	OTHER AND NOS DRUGS AND MEDICAMENTS MEDICAMENTS AUTRES ET SAI	M F	5 7	- -	- -	- 1	- -	- 2	- 3	- -	1 1	1 1	1 1	- -	
E947.8	OTHER DRUGS AND MEDICAMENTS AUTRES MEDICAMENTS	M F	3 4	- -	- -	- -	- -	1 2	- -	1 -	- 1	1 1	- -	- -	
E947.9	UNSPECIFIED DRUG OR MEDICAMENT MEDICAMENT NON PRECISE	M F	2 3	- -	- -	- 1	- -	1 1	- -	- 1	- -	1 -	- -	- -	
E949	OTHER VACCINE, BIOLOGICAL SUBSTANCE AUTRE VACCIN, SUBSTANCE BIOLOGIQUE	M F	1 1	- -	- -	- -	1 -	- -	- -	- 1	- -	- -	- -	- -	
E949.9	OTHER AND NOS AUTRES ET SAI	M F	1 1	- -	- -	- -	1 -	- -	- -	- 1	- -	- -	- -	- -	
TOTAL	(E930-E949)	M	17	1	-	-	-	3	7	-	1	1	4	-	
TOTAL	(E930-E949)	F	22	-	-	2	1	-	7	1	2	1	8	-	
SUICIDE AND SELF-INFLICTED INJURY (E950-E959) SUICIDE (E950-E959)															
E950	POISONING BY SOLID OR LIQUID SUBSTANCES SUBSTANCES SOLIDES OU LIQUIDES	M F	301 287	1 1	- 2	5 2	8 3	77 60	117 133	2 10	10 10	40 35	38 31	- -	3 -
E950.0	ANALGESICS, ANTIPYRETICS AND ANTI-RHEUMATICS ANALGESIQUES, ANTIPIRETIQUES ET ANTI-RHUMATISMAUX	M F	42 30	- -	- 1	- 2	1 -	7 6	21 15	- -	3 2	2 4	7 -	- -	1 -
E950.1	BARBITURATES BARBITURIQUES	M F	31 25	- -	- -	- -	2 -	7 14	16 1	- 1	2 2	1 2	3 5	- -	- -
E950.2	OTHER SEDATIVES AND HYPNOTICS AUTRES SEDATIFS ET HYPNOTIQUES	M F	9 8	- -	- -	- -	- -	1 2	5 4	- -	1 2	- -	2 -	- -	- -
E950.3	TRANQUILLIZERS, OTHER PSYCHOTROPICS TRANQUILLISANTS, AUTRES PSYCHOTROPES	M F	53 51	- -	- -	2 -	1 1	7 9	18 20	1 1	2 2	12 9	9 9	- -	1 -
E950.4	OTHER SPECIFIED DRUGS AND MEDICAMENTS AUTRES MEDICAMENTS PRECISES	M F	51 62	1 1	- -	2 -	2 -	3 3	25 33	- 2	- 2	12 14	6 7	- -	- -
E950.5	UNSPECIFIED DRUG OR MEDICAMENT MEDICAMENTS NON PRECISES	M F	85 92	- -	- 1	1 -	1 2	41 35	21 38	1 5	1 -	10 6	9 5	- -	- -
E950.6	AGRICULTURAL, HORTICULTURAL CHEMICAL, PHARMACEUTICAL PREPARATIONS PREPARATION CHIMIQUE, PHARMACEUTIQUE A USAGES AGRICULTURE, HORTICOLE	M F	3 1	- -	- -	- -	- -	1 -	- 1	- -	- -	2 -	- -	- -	- -
E950.7	CORROSIVE AND CAUSTIC CORROSIVES ET CAUSTIQUES	M F	2 5	- -	- -	- -	- -	1 1	1 2	- 1	- -	- -	- 1	- -	- -
E950.8	ARSENIC AND ITS COMPOUNDS ARSENIC ET SES COMPOSES	M F	- 1	- -	- -	- -	- -	- -	- 1	- -	- -	- -	- -	- -	- -
E950.9	OTHER AND NOS AUTRES SAI	M F	25 12	- -	- -	- -	1 -	9 3	10 5	- -	1 -	1 -	2 4	- -	1 -
E951	POISONING BY GASES IN DOMESTIC USE GAZ A USAGE DOMESTIQUE	M F	5 -	- -	- -	- -	- -	- -	2 -	- -	- -	1 -	2 -	- -	- -
E951.0	GAS DISTRIBUTED BY PIPELINE GAZ DISTRIBUE SOUS CONDUITE	M F	2 -	- -	- -	- -	- -	- -	1 -	- -	- -	- -	1 -	- -	- -
E951.1	LIQUID PETROLEUM GAS MOBILE CONTAINER GAZ, PETROLE LIQUID RECIPIENT MOBILE	M F	3 -	- -	- -	- -	- -	- -	1 -	- -	- -	1 -	1 -	- -	- -
E952	POISONING BY OTHER GASES AND VAPOURS AUTRES GAZ OU VAPEURS	M F	289 70	- -	1 -	5 -	6 -	69 20	90 17	14 1	20 4	49 22	35 5	- -	- -
E952.0	MOTOR VEHICLE EXHAUST GAS GAZ, ECHAPPEMENT VEHICULE A MOTEUR	M F	258 59	- -	1 -	5 -	4 -	58 16	85 17	13 1	19 3	39 16	34 5	- -	- -
E952.1	OTHER CARBON MONOXIDE AUTRE OXYDE DE CARBONE	M F	28 10	- -	- -	- -	1 -	11 3	4 -	- -	1 -	10 6	1 -	- -	- -

## DECES SELON LA CAUSE ET LE SEXE PAR PROVINCE, ET SELON LA CAUSE, LE SEXE ET L'AGE POUR LE CANADA, 1984

AGE (YEARS) - AGE (ANNEES)																		INT. LIST				
00-01	01-04	05-09	10-14	15-19	20-24	25-29	30-34	35-39	40-44	45-49	50-54	55-59	60-64	65-69	70-74	75-79	80-84	85+	NS/ND	LISTE INT.		
-	-	-	-	-	-	-	-	-	-	-	-	-	-	-	1	1	-	1	-	M	E942.1	
-	-	-	-	-	-	-	-	-	-	-	-	-	-	-	-	-	-	-	1	-	F	E943
-	-	-	-	-	-	-	-	-	-	-	-	-	-	-	-	-	-	-	1	-	M	E943.2
-	-	-	-	-	-	-	-	-	-	-	-	-	-	-	-	-	1	-	-	-	F	E946
-	-	-	-	-	-	-	-	-	-	-	-	-	-	-	-	1	-	2	-	M	E946.0	
-	-	-	-	-	-	-	-	-	-	-	-	-	-	-	-	1	-	2	-	F	E947	
-	-	-	-	-	1	1	1	-	-	-	1	-	2	1	1	-	2	-	-	-	F	E947.8
-	-	-	-	-	-	1	1	-	-	-	1	-	1	-	-	-	2	-	-	M	E947.9	
-	-	-	-	-	-	-	-	-	-	-	-	-	-	-	-	-	-	-	-	F	E949	
-	-	-	-	-	-	-	-	-	-	-	-	-	-	-	-	-	-	1	-	M	E949.9	
-	-	-	-	-	-	-	-	-	-	-	-	-	1	-	-	-	-	-	-	F	TOTAL	
-	-	-	1	-	1	2	1	-	-	2	1	1	2	2	1	2	5	4	-	M	TOTAL	
-	-	-	-	1	14	32	45	37	40	32	20	21	24	13	8	6	5	2	1	-	M	E950
-	-	-	-	15	13	25	32	27	39	19	27	27	26	19	8	8	4	1	5	-	F	E950.0
-	-	-	1	1	9	5	5	3	7	1	3	2	2	2	-	1	-	-	-	M	E950.1	
-	-	-	-	2	1	2	4	2	5	3	4	3	1	2	-	1	-	-	-	F	E950.2	
-	-	-	-	-	7	6	5	-	3	3	3	1	2	4	1	2	1	-	-	M	E950.3	
-	-	-	-	-	-	1	1	1	1	-	-	1	-	2	-	-	-	1	-	F	E950.4	
-	-	-	-	-	-	-	-	-	-	1	2	-	4	-	-	-	-	-	1	-	M	E950.5
-	-	-	-	2	6	7	8	8	5	4	4	5	3	-	-	1	-	-	-	F	E950.6	
-	-	-	-	2	3	8	5	6	7	3	3	5	2	5	1	1	-	-	-	M	E950.7	
-	-	-	-	5	3	10	5	7	5	-	2	7	3	1	2	-	1	-	-	F	E950.8	
-	-	-	-	5	4	7	5	6	7	2	7	5	4	3	3	2	-	2	-	M	E950.9	
-	-	-	-	5	5	9	11	18	8	11	3	8	3	1	2	1	-	-	-	F	E951	
-	-	-	-	3	5	7	14	8	13	8	8	7	10	6	1	-	1	1	-	M	E951.0	
-	-	-	-	-	-	1	-	-	1	-	-	-	-	-	1	-	-	-	-	F	E951.1	
-	-	-	-	-	-	-	-	-	-	-	-	-	-	-	-	-	-	-	-	M	E951.1	
-	-	-	-	-	-	-	-	-	-	-	-	-	-	-	-	-	-	-	-	F	E952	
-	-	-	-	-	-	-	1	1	-	-	-	2	-	1	-	-	-	-	-	M	E952.0	
-	-	-	-	-	-	-	-	-	-	-	-	-	-	-	-	-	-	-	-	F	E952.1	
-	-	-	-	12	36	41	33	33	30	17	28	22	15	9	6	5	2	-	-	M	E952.0	
-	-	-	-	2	8	4	10	12	9	8	7	3	1	3	2	-	-	1	-	F	E952.1	
-	-	-	-	8	31	36	28	31	29	16	27	20	13	8	5	5	1	-	-	M	E952.1	
-	-	-	-	2	5	4	8	10	7	8	7	3	1	1	2	-	-	1	-	F	E952.1	
-	-	-	-	4	5	4	5	1	1	1	1	2	2	1	1	-	-	-	-	M	E952.1	
-	-	-	-	-	3	-	2	2	2	-	-	-	-	-	-	-	-	-	-	F	E952.1	

## DEATHS FROM EACH CAUSE FOR PROVINCES BY SEX, AND CANADA BY SEX AND AGE, 1984

INT. LIST LISTE INT	CAUSE OF DEATH CAUSE DU DECES		PROVINCE OF RESIDENCE - PROVINCE DE RESIDENCE												
			CANADA	NFLD. T-N.	PEI. IPE.	N.S. N-E.	N.B. N-B.	QUE. QUE.	ONT. ONT.	MAN. MAN.	SASK. SASK.	ALTA. ALTA.	B-C. C-B.	YUKON YUKON	NWT. T.N-O
E952.8	OTHER, SPECIFIED AUTRES, PRECISES	M	2	-	-	-	1	-	1	-	-	-	-	-	-
		F	1	-	-	-	-	1	-	-	-	-	-	-	
E952.9	UNSPECIFIED NON PRECISES	M	1	-	-	-	-	-	-	1	-	-	-	-	
		F	-	-	-	-	-	-	-	-	-	-	-	-	
E953	HANGING, STRANGULATION AND SUFFOCATION PENDAISON, STRANGULATION ET ASPHYXIE	M	759	9	6	14	16	280	224	30	28	70	79	-	3
		F	161	1	-	2	1	55	56	4	3	20	17	1	1
E953.0	HANGING PENDAISON	M	721	9	6	13	16	258	216	30	27	67	76	-	3
		F	143	1	-	2	1	50	48	4	2	18	15	1	1
E953.1	SUFFOCATION BY PLASTIC BAG ASPHYXIE PAR SAC EN PLASTIQUE	M	9	-	-	1	-	2	2	-	-	2	2	-	-
		F	13	-	-	-	-	3	7	-	-	1	2	-	-
E953.8	OTHER SPECIFIED MEANS AUTRES MOYENS PRECISES	M	6	-	-	-	-	1	4	-	-	-	1	-	-
		F	3	-	-	-	-	1	1	-	1	-	-	-	-
E953.9	UNSPECIFIED MEANS MOYENS NON PRECISES	M	23	-	-	-	-	19	2	-	1	1	-	-	-
		F	2	-	-	-	-	1	-	-	-	1	-	-	-
E954	SUBMERSION SUBMERSION	M	92	4	-	5	4	37	22	5	7	3	5	-	-
		F	62	1	-	3	-	24	23	-	2	4	5	-	-
E955	FIREARMS AND EXPLOSIVES ARMES A FEU OU EXPLOSIFS	M	981	21	3	44	44	285	244	49	48	122	110	2	9
		F	71	1	-	1	6	24	16	5	1	5	10	1	1
E955.0	HAND GUN ARME DE POING	M	31	-	1	2	-	3	15	-	1	4	5	-	-
		F	3	-	-	-	-	1	1	-	-	-	1	-	-
E955.1	SHOT GUN FUSIL DE CHASSE	M	135	4	-	8	2	46	47	2	8	11	7	-	-
		F	6	1	-	-	-	2	1	-	-	-	2	-	-
E955.2	HUNTING RIFLE CARABINE DE CHASSE	M	168	3	-	8	6	37	49	3	19	16	26	1	-
		F	15	-	-	1	3	3	5	-	1	-	1	-	1
E955.4	OTHER AND NOS AUTRES ET SAI	M	644	14	2	26	36	199	131	44	20	90	72	1	9
		F	47	-	-	-	3	18	9	5	-	5	6	1	-
E955.5	EXPLOSIVES EXPLOSIF	M	2	-	-	-	-	-	2	-	-	-	-	-	-
		F	-	-	-	-	-	-	-	-	-	-	-	-	-
E955.9	UNSPECIFIED NON PRECISE	M	1	-	-	-	-	-	-	-	-	1	-	-	-
		F	-	-	-	-	-	-	-	-	-	-	-	-	-
E956	CUTTING AND PIERCING INSTRUMENTS INSTRUMENT TRANCHANT ET PERFORANT	M	37	-	1	2	-	10	12	1	1	5	5	-	-
		F	20	-	-	-	1	5	8	-	-	3	2	1	-
E957	JUMPING FROM HIGH PLACE SAUT D'UN LIEU ELEVE	M	119	-	2	-	1	33	52	2	-	10	19	-	-
		F	71	-	-	-	-	17	33	3	-	5	13	-	-
E957.0	RESIDENTIAL PREMISES MAISON D'HABITATION	M	44	-	1	-	-	11	22	1	-	3	6	-	-
		F	47	-	-	-	-	11	25	1	-	2	8	-	-
E957.1	OTHER MANMADE STRUCTURES AUTRES CONSTRUCTIONS	M	71	-	1	-	1	21	28	1	-	7	12	-	-
		F	20	-	-	-	-	6	6	1	-	3	4	-	-
E957.2	NATURAL SITES LIEU ELEVE NATUREL	M	3	-	-	-	-	-	2	-	-	-	1	-	-
		F	2	-	-	-	-	-	2	-	-	-	-	-	-
E957.9	UNSPECIFIED NON PRECISE	M	1	-	-	-	-	1	-	-	-	-	-	-	-
		F	2	-	-	-	-	-	-	1	-	-	1	-	-
E958	OTHER AND UNSPECIFIED MEANS AUTRES ET NON PRECISES	M	77	-	-	-	-	26	34	3	1	7	6	-	-
		F	36	-	-	2	-	5	16	5	1	4	3	-	-
E958.0	JUMPING OR LYING BEFORE MOVING OBJECT PRECIPITATION CONTRE, SOUS OBJET EN	M	37	-	-	-	-	10	17	-	-	4	6	-	-
		F	13	-	-	1	-	2	8	1	-	1	-	-	-
E958.1	BURNS: FIRE BRULURES PAR LE FEU	M	20	-	-	-	-	9	8	1	-	2	-	-	-
		F	12	-	-	1	-	1	5	3	-	1	1	-	-
E958.3	EXTREMES OF COLD FROID EXTREME	M	1	-	-	-	-	-	1	-	-	-	-	-	-
		F	2	-	-	-	-	-	1	1	-	-	-	-	-
E958.4	ELECTROCUTION ELECTROCUTION	M	3	-	-	-	-	1	2	-	-	-	-	-	-
		F	-	-	-	-	-	-	-	-	-	-	-	-	-
E958.5	CRASHING OF MOTOR VEHICLE SIMULATION VEHICULE A MOTEUR	M	8	-	-	-	-	1	5	-	1	1	-	-	-
		F	3	-	-	-	-	-	1	-	-	1	1	-	-
E958.8	OTHER SPECIFIED MEANS AUTRES MOYENS PRECISES	M	-	-	-	-	-	-	-	-	-	-	-	-	-
		F	3	-	-	-	-	-	-	-	1	1	1	-	-
E958.9	UNSPECIFIED MEANS MOYENS NON PRECISES	M	8	-	-	-	-	5	1	2	-	-	-	-	-
		F	3	-	-	-	-	2	1	-	-	-	-	-	-
E959	LATE EFFECTS SEQUELLES	M	1	-	-	-	-	-	1	-	-	-	-	-	-
		F	1	-	-	-	-	-	1	-	-	-	-	-	-
TOTAL	(E950-E959)	M	2661	35	13	75	79	817	798	106	115	307	299	2	15
TOTAL	(E950-E959)	F	779	4	2	11	11	210	303	28	21	98	86	3	2



## DECES SELON LA CAUSE ET LE SEXE PAR PROVINCE, ET SELON LA CAUSE, LE SEXE ET L'AGE POUR LE CANADA, 1984

AGE (YEARS) - AGE (ANNEES)																		INT. LIST			
00-01	01-04	05-09	10-14	15-19	20-24	25-29	30-34	35-39	40-44	45-49	50-54	55-59	60-64	65-69	70-74	75-79	80-84	85+	NS/ND	LISTE INT.	
-	-	-	-	-	-	1	-	1	-	-	-	-	-	1	-	-	-	-	-	M	E952.8
-	-	-	-	-	-	-	-	-	-	-	-	-	-	-	-	-	-	-	-	F	-
-	-	-	-	-	-	-	-	-	-	-	-	-	-	-	-	-	1	-	-	M	E952.9
-	-	-	-	-	-	-	-	-	-	-	-	-	-	-	-	-	-	-	-	F	-
-	-	1	14	81	117	101	72	61	50	51	44	50	36	26	25	15	8	7	-	M	E953
-	-	-	3	3	18	18	13	12	15	10	13	18	11	10	5	3	8	1	-	F	-
-	-	1	13	76	114	97	67	56	48	50	42	47	34	24	22	15	8	7	-	M	E953.0
-	-	-	3	3	18	17	12	11	13	7	13	17	10	6	3	3	6	1	-	F	-
-	-	-	-	2	2	1	-	-	1	1	-	-	-	-	3	-	-	-	-	M	E953.1
-	-	-	-	-	-	-	-	1	1	-	2	-	1	-	4	1	-	2	-	F	-
-	-	-	-	-	-	-	1	1	-	-	2	-	1	1	-	-	-	-	-	M	E953.8
-	-	-	-	-	-	1	1	-	1	-	-	-	-	-	-	-	-	-	-	F	-
-	-	-	1	3	1	3	4	4	1	1	-	3	1	1	-	-	-	-	-	M	E953.9
-	-	-	-	-	-	-	-	-	1	1	-	-	-	-	1	-	-	-	-	F	-
-	-	-	-	1	7	11	9	5	7	5	12	9	6	4	2	5	6	3	-	M	E954
-	-	-	-	-	-	3	6	4	5	6	8	9	9	4	1	4	3	-	-	F	-
-	-	-	7	99	156	93	104	80	60	55	81	68	53	36	41	24	12	12	-	M	E955
-	-	-	-	7	7	18	7	10	6	2	6	2	2	2	1	-	-	-	1	F	-
-	-	-	1	3	4	2	5	4	1	3	3	2	2	-	1	-	-	-	-	M	E955.0
-	-	-	-	-	-	2	-	1	-	-	-	-	-	-	-	-	-	-	-	F	-
-	-	-	1	15	25	14	13	12	5	8	8	8	8	8	5	3	-	2	-	M	E955.1
-	-	-	-	2	-	-	-	2	-	-	2	-	-	-	-	-	-	-	-	F	-
-	-	-	1	21	30	19	12	15	8	11	11	10	7	7	8	3	2	3	-	M	E955.2
-	-	-	-	1	1	5	3	2	-	-	1	-	1	-	1	-	-	-	-	F	-
-	-	-	4	60	97	58	73	49	46	32	59	48	36	21	27	18	9	7	-	M	E955.4
-	-	-	-	4	6	11	4	5	6	2	3	2	1	2	-	-	-	-	1	F	-
-	-	-	-	-	-	-	1	-	-	-	-	-	-	-	-	-	1	-	-	M	E955.5
-	-	-	-	-	-	-	-	-	-	1	-	-	-	-	-	-	-	-	-	F	-
-	-	-	-	-	-	-	-	-	-	-	-	-	-	-	-	-	-	-	-	M	E955.9
-	-	-	-	-	-	-	-	-	-	-	-	-	-	-	-	-	-	-	-	F	-
-	-	-	-	2	5	3	3	-	5	1	5	2	3	3	1	3	1	-	-	M	E956
-	-	-	-	-	-	4	4	1	-	2	4	1	4	2	1	1	-	-	-	F	-
-	-	-	1	7	19	22	15	10	5	5	5	6	5	5	4	4	2	4	-	M	E957
-	-	-	1	3	10	4	6	4	6	6	8	4	6	6	7	1	2	1	-	F	-
-	-	-	1	3	3	4	6	-	1	2	2	5	2	4	4	2	2	3	-	M	E957.0
-	-	-	1	2	7	2	1	3	4	6	6	3	4	-	4	1	2	1	-	F	-
-	-	-	-	4	15	18	9	9	4	3	3	1	2	1	-	1	-	1	-	M	E957.1
-	-	-	-	1	3	2	3	1	2	-	2	-	2	1	3	-	-	-	-	F	-
-	-	-	-	-	1	-	-	1	-	-	-	-	-	-	-	1	-	-	-	M	E957.2
-	-	-	-	-	-	-	1	-	-	-	-	-	1	-	-	-	-	-	-	F	-
-	-	-	-	-	-	-	-	-	-	-	-	-	-	-	-	-	-	-	-	M	E957.9
-	-	-	-	-	-	-	1	-	-	-	-	-	1	-	-	-	-	-	-	F	-
-	-	-	-	5	16	10	13	6	6	6	5	3	3	-	1	2	1	-	-	M	E958
-	-	-	-	2	6	3	3	2	3	4	2	3	2	4	1	-	-	1	-	F	-
-	-	-	-	3	10	7	5	1	1	4	1	1	2	-	-	2	-	-	-	M	E958.0
-	-	-	-	2	3	2	-	1	1	1	-	-	1	2	-	-	-	-	-	F	-
-	-	-	-	2	3	2	4	2	2	2	3	1	-	-	-	-	1	-	-	M	E958.1
-	-	-	-	-	2	-	1	1	1	2	1	1	-	2	1	-	-	-	-	F	-
-	-	-	-	-	-	-	-	-	-	-	-	-	1	-	-	-	-	-	-	M	E958.3
-	-	-	-	-	-	-	-	-	1	-	1	-	-	-	-	-	-	-	-	F	-
-	-	-	-	-	1	-	-	-	1	-	1	-	-	-	-	-	-	-	-	M	E958.4
-	-	-	-	-	-	-	-	-	-	-	-	-	-	-	-	-	-	-	-	F	-
-	-	-	-	-	1	-	1	2	1	1	-	-	1	-	1	-	-	-	-	M	E958.5
-	-	-	-	-	1	-	-	-	-	1	-	1	-	-	-	-	-	-	-	F	-
-	-	-	-	-	-	-	-	-	-	-	-	-	1	1	-	-	-	-	-	M	E958.8
-	-	-	-	-	-	-	-	-	-	-	-	-	-	-	-	-	-	1	-	F	-
-	-	-	-	-	1	1	3	1	1	1	-	-	-	-	-	-	-	-	-	M	E958.9
-	-	-	-	-	1	-	2	-	-	-	-	-	-	-	-	-	-	-	-	F	-
-	-	-	-	-	-	-	-	1	1	-	-	-	-	-	-	-	-	-	-	M	E959
-	-	-	-	-	-	-	-	-	1	-	-	-	-	-	-	-	-	-	-	F	-
-	-	1	23	221	389	326	286	237	196	161	202	184	134	91	86	63	34	27	-	M	TOTAL
-	-	-	4	32	62	75	81	72	84	57	75	67	61	46	26	13	14	9	1	F	TOTAL

## DEATHS FROM EACH CAUSE FOR PROVINCES BY SEX, AND CANADA BY SEX AND AGE, 1984

INT. LIST LISTE INT	CAUSE OF DEATH CAUSE DU DECES		PROVINCE OF RESIDENCE - PROVINCE DE RESIDENCE												
			CANADA	NFLD. T-N.	PEI. IPE.	N.S. N-E.	N.B. N-B.	QUE. QUE.	ONT. ONT.	MAN. MAN.	SASK. SASK.	ALTA. ALTA.	B-C. C-B.	YUKON YUKON	NWT. T.N-O
HOMICIDE AND INJURY PURPOSELY INFLICTED BY OTHER PERSONS (E960-E969)															
HOMICIDE (E960-E969)															
E960	FIGHT, BRAWL, RAPE BAGARRE, RIXE, VIOL	M F	18 2	- -	- -	- -	- -	7 -	2 -	- 1	3 -	2 1	4 -	- -	- -
E960.0	UNARMED FIGHT OR BRAWL BAGARRE OU RIXE SANS ARME	M F	18 -	- -	- -	- -	- -	7 -	2 -	- -	3 -	2 -	4 -	- -	- -
E960.1	RAPE VIOL	M F	- 2	- -	- -	- -	- -	- -	- -	1 -	- -	- 1	- -	- -	- -
E962	POISONING EMPOISONNEMENT	M F	2 1	- -	- -	- -	- -	2 -	- -	- -	- -	- -	- 1	- -	- -
E962.2	OTHER GASES AND VAPOURS AUTRES GAZ OU EMANATIONS	M F	2 1	- -	- -	- -	- -	2 -	- -	- -	- -	- -	- 1	- -	- -
E963	HANGING AND STRANGULATION PENDAISON OU STRANGULATION	M F	14 37	- -	- -	- -	- -	2 9	6 21	- 3	- -	2 3	4 1	- -	- -
E964	SUBMERSION SUBMERSION	M F	2 1	- -	- -	- -	- -	- -	2 1	- -	- -	- -	- -	- -	- -
E965	FIREARMS AND EXPLOSIVES ARMES A FEU ET EXPLOSIFS	M F	163 53	1 1	- -	6 1	2 3	73 20	38 14	7 2	7 1	10 4	19 7	- -	- -
E965.0	HANDGUN ARME DE POING	M F	4 2	- -	- -	1 -	- -	2 -	- 2	- -	- -	- -	1 -	- -	- -
E965.1	SHOTGUN FUSIL DE CHASSE	M F	9 6	- -	- -	- -	- -	1 2	4 1	1 -	1 -	1 1	1 2	- -	- -
E965.2	HUNTING RIFLE CARABINE DE CHASSE	M F	18 3	- -	- -	2 1	- -	5 1	3 -	- -	1 -	1 -	6 1	- -	- -
E965.4	OTHER AND UNSPECIFIED FIREARM ARMES A FEU ET AUTRES NON PRECISEES	M F	130 42	1 1	- -	3 -	2 3	63 17	31 11	6 2	5 1	8 3	11 4	- -	- -
E965.8	OTHER SPECIFIED EXPLOSIVE AUTRES EXPLOSIFS PRECISES	M F	2 -	- -	- -	- -	- -	2 -	- -	- -	- -	- -	- -	- -	- -
E966	CUTTING AND PIERCING INSTRUMENT INSTRUMENT TRANCHANT OU PERFORANT	M F	122 49	- -	- -	2 3	- -	17 11	34 14	11 5	9 3	12 4	36 8	- 1	1 -
E967	CHILD BATTERING ENFANT MALTRAITE	M F	5 6	- -	- -	- 1	- -	1 -	2 2	- -	- 1	2 -	- 2	- -	- -
E967.0	PARENT PARENT	M F	- 1	- -	- -	- -	- -	- -	- -	- -	- 1	- -	- -	- -	- -
E967.9	UNSPECIFIED PERSON PERSONNE NON PRECISEE	M F	5 5	- -	- -	- 1	- -	1 -	2 2	- -	- -	2 -	- 2	- -	- -
E968	OTHER AND UNSPECIFIED MEANS AUTRES ET NON PRECISES	M F	69 35	1 -	- -	1 1	5 4	11 8	28 13	6 2	3 1	7 4	6 2	- -	1 -
E968.0	FIRE FEU	M F	9 3	- -	- -	- -	- -	1 -	4 2	- -	1 -	1 -	2 1	- -	- -
E968.1	PUSHING FROM HIGH PLACE PROJECTION D'UN LIEU ELEVE	M F	1 1	- -	- -	- -	- -	- -	1 1	- -	- -	- -	- -	- -	- -
E968.2	STRIKING BY BLUNT OR THROWN OBJECT MANIEMENT OU JET D'OBJET CONTONDANT	M F	24 11	- -	- -	- -	2 2	9 4	3 2	4 -	1 -	3 2	1 1	- -	1 -
E968.4	CRIMINAL NEGLIGENCE NEGLIGENCE CRIMINELLE	M F	- 1	- -	- -	- -	- 1	- -	- -	- -	- -	- -	- -	- -	- -
E968.8	OTHER SPECIFIED MEANS AUTRE MOYEN PRECISE	M F	3 3	- -	- -	- -	- -	- 1	2 -	- -	1 1	- 1	- -	- -	- -
E968.9	UNSPECIFIED MEANS MOYENS NON PRECISES	M F	32 16	1 -	- -	1 1	3 1	1 3	18 8	2 2	- -	3 1	3 -	- -	- -
E969	LATE EFFECTS OF INJURY SEQUELLES DE TRAUMATISMES	M F	1 -	- -	- -	- -	- -	- -	1 -	- -	- -	- -	- -	- -	- -
TOTAL	(E960-E969)	M	396	2	-	9	7	113	113	24	22	35	69	-	2
TOTAL	(E960-E969)	F	184	1	-	6	7	48	65	13	6	16	21	1	-
LEGAL INTERVENTION (E970-E978)															
INTERVENTION DE LA FORCE PUBLIQUE (E970-E978)															
E970	INJURY BY FIREARMS TRAUMATISME AVEC USAGE D'ARMES A FEU	M F	15 -	- -	- -	- -	- -	5 -	4 -	1 -	2 -	- -	3 -	- -	- -
TOTAL	(E970-E978)	M	15	-	-	-	-	5	4	1	2	-	3	-	-
TOTAL	(E970-E978)	F	-	-	-	-	-	-	-	-	-	-	-	-	-
INJURY UNDETERMINED, ACCIDENTALLY OR PURPOSELY INFLICTED (E980-E989)															
LESIONS CAUSES D'UNE MANIERE INDETERMINEE QUANT A L'INTENTION (E980-E989)															
E980	POISONING BY SOLID OR LIQUID SUBSTANCES EMPOISONNEMENT, SUBSTANCE SOLIDE, LIQUIDE	M F	96 77	2 -	1 -	9 5	3 1	36 35	13 9	8 6	- 1	11 6	12 13	- -	1 1

## DECES SELON LA CAUSE ET LE SEXE PAR PROVINCE, ET SELON LA CAUSE, LE SEXE ET L'AGE POUR LE CANADA, 1984

AGE (YEARS) - AGE (ANNEES)																		INT. LIST			
00-01	01-04	05-09	10-14	15-19	20-24	25-29	30-34	35-39	40-44	45-49	50-54	55-59	60-64	65-69	70-74	75-79	80-84	85+	NS/ND	LISTE INT.	
-	-	-	-	-	1	1	2	4	2	1	3	-	1	1	-	-	2	-	-	M	E960
-	-	-	-	-	1	-	-	1	-	-	-	-	-	-	-	-	-	-	-	F	
-	-	-	-	-	1	1	2	4	2	1	3	-	1	1	-	-	2	-	-	M	E960.0
-	-	-	-	-	-	-	-	-	-	-	-	-	-	-	-	-	-	-	-	F	
-	-	-	-	-	1	-	-	1	-	-	-	-	-	-	-	-	-	-	-	M	E960.1
-	-	-	-	-	-	-	-	-	-	-	-	-	-	-	-	-	-	-	-	F	
-	2	-	-	-	-	-	-	-	-	-	-	-	-	-	-	-	-	-	-	M	E962
-	-	1	-	-	-	-	-	-	-	-	-	-	-	-	-	-	-	-	-	F	
-	2	-	-	-	-	-	-	-	-	-	-	-	-	-	-	-	-	-	-	M	E962.2
-	-	1	-	-	-	-	-	-	-	-	-	-	-	-	-	-	-	-	-	F	
3	1	-	2	1	-	2	2	1	-	1	-	-	1	-	-	-	-	-	-	M	E963
1	3	3	1	3	6	5	7	1	-	1	-	-	1	2	1	-	-	-	-	F	
-	-	-	1	1	-	-	-	-	-	-	-	-	-	-	-	-	-	-	-	M	E964
-	-	-	-	-	1	-	-	-	-	-	-	-	-	-	-	-	-	-	-	F	
2	3	2	-	10	20	26	29	14	16	14	9	9	5	1	2	-	1	-	-	M	E965
-	1	3	1	1	14	1	8	5	5	5	1	2	2	1	-	2	1	-	-	F	
-	-	-	-	1	-	1	-	-	-	2	-	-	-	-	-	-	-	-	-	M	E965.0
-	-	-	-	-	1	-	-	1	-	-	-	-	-	-	-	-	-	-	-	F	
-	-	-	-	-	1	4	1	2	1	-	-	-	-	-	-	-	-	-	-	M	E965.1
-	-	-	-	-	1	3	2	1	1	-	-	-	-	1	-	-	-	-	-	F	
-	-	-	-	1	5	4	2	1	1	2	-	1	1	-	-	-	-	-	-	M	E965.2
-	-	1	-	-	1	-	-	-	1	-	-	-	-	-	-	-	-	-	-	F	
2	3	2	-	8	14	16	25	11	14	10	9	8	4	1	2	-	1	-	-	M	E965.4
-	1	2	1	1	11	1	5	4	3	5	1	2	2	-	2	2	1	-	-	F	
-	-	-	-	-	-	1	1	-	-	-	-	-	-	-	-	-	-	-	-	M	E965.8
-	-	-	-	-	-	-	-	-	-	-	-	-	-	-	-	-	-	-	-	F	
1	-	-	1	11	21	22	22	5	11	7	7	7	4	1	-	2	-	-	-	M	E966
-	1	-	2	2	5	12	3	5	4	6	2	2	4	-	-	1	-	-	-	F	
2	3	-	-	-	-	-	-	-	-	-	-	-	-	-	-	-	-	-	-	M	E967
3	3	-	-	-	-	-	-	-	-	-	-	-	-	-	-	-	-	-	-	F	
-	-	-	-	-	-	-	-	-	-	-	-	-	-	-	-	-	-	-	-	M	E967.0
-	-	-	-	-	-	-	-	-	-	-	-	-	-	-	-	-	-	-	-	F	
2	3	-	-	-	-	-	-	-	-	-	-	-	-	-	-	-	-	-	-	M	E967.8
2	3	-	-	-	-	-	-	-	-	-	-	-	-	-	-	-	-	-	-	F	
2	4	1	1	3	6	10	4	7	2	3	5	3	5	5	4	4	-	-	-	M	E968
2	-	1	-	3	4	3	4	3	4	1	-	2	3	1	1	1	2	-	-	F	
1	1	-	-	-	1	1	2	-	1	-	-	-	-	1	-	1	-	-	-	M	E968.0
-	-	-	-	-	1	-	-	-	-	-	-	-	-	-	1	1	-	-	-	F	
-	-	1	-	-	-	-	-	-	-	-	-	-	-	-	-	-	-	-	-	M	E968.1
-	-	-	-	-	-	1	-	-	-	-	-	-	-	-	-	-	-	-	-	F	
-	1	-	1	1	4	3	-	2	1	1	1	-	2	2	3	2	-	-	-	M	E968.2
1	-	-	-	-	2	-	2	1	1	1	-	1	1	-	-	-	1	-	-	F	
-	-	-	-	-	-	-	-	-	1	-	-	-	-	-	-	-	-	-	-	M	E968.4
-	-	-	-	-	-	-	-	-	-	-	-	-	-	-	-	-	-	-	-	F	
-	-	-	-	-	2	-	-	-	-	-	-	-	1	-	-	-	-	-	-	M	E968.8
-	-	-	-	-	-	-	1	-	-	-	-	-	-	-	-	-	-	-	-	F	
1	2	-	-	2	1	4	2	5	-	2	4	2	3	2	1	1	-	-	-	M	E968.9
1	-	1	-	1	1	2	1	1	3	-	-	1	2	1	-	-	1	-	-	F	
-	-	-	-	-	-	-	-	-	-	-	-	-	1	-	-	-	-	-	-	M	E969
-	-	-	-	-	-	-	-	-	-	-	-	-	-	-	-	-	-	-	-	F	
10	13	4	5	25	48	61	59	31	31	26	24	20	16	8	6	6	3	-	-	M	TOTAL
6	8	8	4	9	31	21	22	15	13	13	5	6	10	4	2	4	3	-	-	F	TOTAL
-	-	-	-	2	4	3	2	3	-	-	-	1	-	-	-	-	-	-	-	M	E970
-	-	-	-	-	-	-	-	-	-	-	-	-	-	-	-	-	-	-	-	F	
-	-	-	-	2	4	3	2	3	-	-	-	1	-	-	-	-	-	-	-	M	TOTAL
-	-	-	-	-	-	-	-	-	-	-	-	-	-	-	-	-	-	-	-	F	TOTAL
-	-	-	1	4	4	15	10	16	4	6	11	8	5	5	3	3	1	-	-	M	E980
-	1	-	1	4	2	7	8	5	10	8	10	3	8	4	4	1	-	-	-	F	

## DEATHS FROM EACH CAUSE FOR PROVINCES BY SEX, AND CANADA BY SEX AND AGE, 1984

INT. LIST LISTE INT	CAUSE OF DEATH CAUSE DU DECES		PROVINCE OF RESIDENCE - PROVINCE DE RESIDENCE												
			CANADA	NFLD. T-N.	PEI. IPE.	N.S. N-E.	N.B. N-B.	QUE. QUE.	ONT. ONT.	MAN. MAN.	SASK. SASK.	ALTA. ALTA.	B-C. C-B.	YUKON YUKON	NWT. T.N-O
E980.0	ANALGESICS, ANTIPIRETTICS, ANTIRHEUMATICS ANALGESIQUES, ANTIPIRETTIQUES, ANTIRHUMATISMAUX	M F	13 9	- -	- -	1 1	- -	4 5	3 1	1 -	- -	- -	4 2	- -	- -
E980.1	BARBITURATES BARBITURIQUES	M F	- 2	- -	- -	- -	- -	- -	- 1	- -	- -	- -	- 1	- -	- -
E980.2	OTHER SEDATIVES AND HYPNOTICS AUTRES SEDATIFS ET HYPNOTIQUES	M F	2 -	- -	- -	1 -	- -	1 -	- -	- -	- -	- -	- -	- -	- -
E980.3	TRANQUILLIZER, OTHER PSYCHOTROPICS TRANQUILLISANTS, AUTRES PSYCHOTROPEES	M F	5 8	- -	- -	1 -	- 1	1 3	2 1	- -	1 1	1 1	- -	- -	- -
E980.4	OTHER SPECIFIED DRUGS AND MEDICAMENTS AUTRES MEDICAMENTS PRECISES	M F	13 15	- -	- -	- 2	1 -	5 3	2 3	1 1	- -	4 3	- 3	- -	- -
E980.5	UNSPECIFIED DRUG OR MEDICAMENT MEDICAMENTS NON PRECISES	M F	41 34	1 -	- -	3 2	- -	21 23	5 -	3 2	- -	2 1	6 6	- -	- -
E980.6	CORROSIVE AND CAUSTIC SUBSTANCES SUBSTANCES CORROSIVES ET CAUSTIQUES	M F	1 -	- -	- -	1 -	- -	- -	- -	- -	- -	- -	- -	- -	- -
E980.7	AGRICULTURAL, HORTICULTURAL CHEMICAL AND PHARMACEUTICAL PREPARATIONS PREPARATION CHIMIQUE, PHARMACEUTIQUE, AGRICULTURE, HORTICULTURE	M F	1 1	- -	- -	- -	- -	- -	- 1	- -	- -	- -	1 -	- -	- -
E980.9	OTHER AND NOS AUTRES ET SAI	M F	20 8	1 -	1 -	2 -	2 -	4 1	1 2	3 3	- -	4 1	1 -	- -	1 1
E982	POISONING BY OTHER GASES INTOXICATION PAR D'AUTRES GAZ	M F	19 1	- -	- -	- -	- -	7 1	3 -	3 -	- -	5 -	1 -	- -	- -
E982.0	MOTOR VEHICLE EXHAUST GAS GAZ D'ECHAPPEMENT, VEHICULE A MOTEUR	M F	11 1	- -	- -	- -	- -	2 1	3 -	2 -	- -	3 -	1 -	- -	- -
E982.1	OTHER CARBON MONOXIDE AUTRES OXYDE DE CARBONES	M F	8 -	- -	- -	- -	- -	5 -	- -	1 -	- -	2 -	- -	- -	- -
E983	HANGING, STRANGULATION OR SUFFOCATION PENDAISON, STRANGULATION OU ASPHYXIE	M F	6 5	1 -	- -	- -	- -	1 4	2 1	1 -	1 -	- -	- -	- -	- -
E983.0	HANGING PENDAISON	M F	4 1	1 -	- -	- -	- -	1 1	1 -	1 -	- -	- -	- -	- -	- -
E983.1	SUFFOCATION BY PLASTIC BAG ASPHYXIE PAR SAC EN PLASTIQUE	M F	1 -	- -	- -	- -	- -	- -	- -	- -	1 -	- -	- -	- -	- -
E983.8	OTHER SPECIFIED MEANS AUTRES MOYENS PRECISES	M F	1 1	- -	- -	- -	- -	- -	1 1	- -	- -	- -	- -	- -	- -
E983.9	UNSPECIFIED MEANS MOYENS NON PRECISES	M F	- 3	- -	- -	- -	- -	- 3	- -	- -	- -	- -	- -	- -	- -
E984	SUBMERISION SUBMERISION	M F	62 50	- 1	- -	1 -	- -	44 33	5 6	5 2	2 1	2 6	3 1	- -	- -
E985	INJURY BY FIREARMS AND EXPLOSIVES TRAUMATISMES PAR ARMES A FEU OU EXPLOSIF	M F	29 6	3 -	1 -	- -	1 -	12 2	4 1	2 1	1 1	1 -	2 1	- -	2 -
E985.1	SHOT GUN FUSIL DE CHASSE	M F	2 1	2 -	- -	- -	- -	- -	- 1	- -	- -	- -	- -	- -	- -
E985.2	HUNTING RIFLE CARABINE DE CHASSE	M F	1 -	- -	- -	- -	- -	- -	1 -	- -	- -	- -	- -	- -	- -
E985.4	OTHER AND UNSPECIFIED FIREARM ARMES A FEU AUTRES ET NON PRECISEES	M F	25 5	1 -	1 -	- -	1 -	11 2	3 -	2 1	1 1	1 -	2 1	- -	2 -
E985.5	EXPLOSIVES EXPLOSIFS	M F	1 -	- -	- -	- -	- -	1 -	- -	- -	- -	- -	- -	- -	- -
E986	INJURY BY CUTTING INSTRUMENTS TRAUMATISME, INSTRUMENT TRANCHANT	M F	13 5	1 -	- -	- -	- -	10 5	1 -	- -	1 -	- -	- -	- -	- -
E987	FALLING FROM HIGH PLACE CHUTE D'UN LIEU ELEVE	M F	15 5	- -	- -	- -	- -	6 3	5 2	2 -	1 -	- -	1 -	- -	- -
E987.0	RESIDENTIAL PREMISES MAISON D'HABITATION	M F	5 2	- -	- -	- -	- -	1 1	1 1	1 -	1 -	- -	1 -	- -	- -
E987.1	OTHER MAN-MADE STRUCTURES AUTRES CONSTRUCTIONS	M F	3 -	- -	- -	- -	- -	- -	2 -	1 -	- -	- -	- -	- -	- -
E987.2	NATURAL SITES LIEU ELEVE NATUREL	M F	- 1	- -	- -	- -	- -	- -	- 1	- -	- -	- -	- -	- -	- -
E987.9	UNSPECIFIED LIEU NON PRECISE	M F	7 2	- -	- -	- -	- -	5 2	2 -	- -	- -	- -	- -	- -	- -
E988	INJURY BY OTHER AND NOS MEANS TRAUMATISMES PAR MOYENS AUTRES OU SAI	M F	103 47	1 1	- -	- -	1 1	68 32	16 3	3 1	1 1	8 6	2 1	- -	3 1

## DECES SELON LA CAUSE ET LE SEXE PAR PROVINCE, ET SELON LA CAUSE, LE SEXE ET L'AGE POUR LE CANADA, 1984

AGE (YEARS) - AGE (ANNEES)																				INT. LIST		
00-01	01-04	05-09	10-14	15-19	20-24	25-29	30-34	35-39	40-44	45-49	50-54	55-59	60-64	65-69	70-74	75-79	80-84	85+	NS/ND	LISTE INT.		
-	-	-	-	-	2	2	1	3	-	1	2	-	-	1	-	1	-	-	-	M	E980.0	
-	-	-	-	-	-	-	2	1	1	1	1	-	-	2	1	-	-	-	-	F	-	
-	-	-	-	-	-	-	-	-	-	-	-	-	1	1	-	-	-	-	-	M	E980.1	
-	-	-	-	-	-	-	-	-	-	-	-	-	1	-	-	-	-	-	-	F	-	
-	-	-	-	-	-	-	-	1	-	-	-	1	-	-	-	-	-	-	-	M	E980.2	
-	-	-	-	-	-	-	-	-	-	-	-	-	-	-	-	-	-	-	-	F	-	
-	-	-	-	-	-	1	-	-	-	1	1	2	-	1	-	-	-	-	-	M	E980.3	
-	-	-	-	-	-	1	1	-	-	-	2	1	1	1	1	-	-	-	-	F	-	
-	-	-	-	2	1	3	3	-	-	1	1	1	1	-	-	-	1	-	-	M	E980.4	
-	-	-	1	2	1	2	2	-	1	1	1	-	3	-	1	-	-	-	F	-		
-	-	-	-	-	1	9	6	8	2	1	5	4	2	-	2	1	-	-	-	M	E980.5	
-	1	-	-	2	1	4	2	1	8	5	4	1	3	-	1	1	-	-	F	-		
-	-	-	-	-	-	-	-	-	-	-	-	-	-	-	-	1	-	-	-	M	E980.6	
-	-	-	-	-	-	-	-	-	-	-	-	-	-	-	-	-	-	-	-	F	-	
-	-	-	-	-	-	-	-	-	-	1	-	-	-	-	-	-	-	-	-	M	E980.7	
-	-	-	-	-	-	-	-	-	-	-	1	-	-	-	-	-	-	-	-	F	-	
-	-	-	1	2	-	1	-	4	2	1	2	-	3	3	1	-	-	-	-	M	E980.9	
-	-	-	-	-	-	1	1	3	-	1	1	-	-	1	-	-	-	-	-	F	1	
-	-	-	-	-	2	3	1	2	4	3	-	3	1	-	-	-	-	-	-	M	E982	
-	-	-	-	-	-	-	-	-	-	-	-	-	1	-	-	-	-	-	-	F	-	
-	-	-	-	-	2	1	1	1	1	1	-	3	1	-	-	-	-	-	-	M	E982.0	
-	-	-	-	-	-	-	-	-	-	-	-	-	1	-	-	-	-	-	-	F	-	
-	-	-	-	-	-	2	-	1	3	2	-	-	-	-	-	-	-	-	-	M	E982.1	
-	-	-	-	-	-	-	-	-	-	-	-	-	-	-	-	-	-	-	-	F	-	
-	-	-	1	1	-	1	1	-	-	-	1	-	-	-	-	-	1	-	-	M	E983	
-	1	-	-	1	-	-	1	-	-	-	-	-	-	-	1	1	-	-	-	F	-	
-	-	-	1	1	-	1	-	-	-	-	1	-	-	-	-	-	-	-	-	M	E983.0	
-	-	-	-	-	-	-	-	-	-	-	-	-	-	-	1	-	-	-	-	F	-	
-	-	-	-	-	-	-	-	-	-	-	-	-	-	-	-	-	1	-	-	M	E983.1	
-	-	-	-	-	-	-	-	-	-	-	-	-	-	-	-	-	-	-	-	F	-	
-	-	-	-	-	-	-	1	-	-	-	-	-	-	-	-	-	-	-	-	M	E983.8	
-	-	-	-	-	-	-	-	-	-	-	-	-	-	-	1	-	-	-	-	F	-	
-	-	-	-	-	-	-	-	1	-	-	-	-	-	-	-	-	-	-	-	M	E983.9	
-	1	-	-	1	-	-	1	-	-	-	-	-	-	-	-	-	-	-	-	F	-	
-	-	-	-	3	7	11	3	3	12	5	2	1	3	3	6	2	2	-	-	2	M	E984
-	-	-	1	-	5	3	5	5	3	4	5	3	5	6	5	4	1	-	-	F	-	
-	-	1	-	2	5	5	2	1	3	1	4	2	2	-	-	-	1	-	-	M	E985	
-	-	-	-	1	-	1	2	-	-	-	1	1	-	-	-	-	-	-	-	F	-	
-	-	-	-	-	-	1	1	-	-	-	-	-	-	-	-	-	-	-	-	M	E985.1	
-	-	-	-	-	-	-	-	-	-	-	1	-	-	-	-	-	-	-	-	F	-	
-	-	-	-	-	-	-	-	-	-	-	-	-	-	-	-	-	1	-	-	M	E985.2	
-	-	-	-	-	-	-	-	-	-	-	-	-	-	-	-	-	-	-	-	F	-	
-	-	1	-	2	5	3	1	1	3	1	4	2	2	-	-	-	-	-	-	M	E985.4	
-	-	-	-	1	-	1	2	-	-	-	-	1	-	-	-	-	-	-	-	F	-	
-	-	-	-	-	-	1	-	-	-	-	-	-	-	-	-	-	-	-	-	M	E985.5	
-	-	-	-	-	-	-	-	-	-	-	-	-	-	-	-	-	-	-	-	F	-	
-	-	-	-	1	5	2	2	2	-	1	-	-	-	-	-	-	-	-	-	M	E986	
-	-	-	-	-	1	-	1	-	1	1	-	-	-	1	-	-	-	-	-	F	-	
-	-	-	-	5	-	1	1	1	1	1	1	1	2	-	-	1	-	-	-	M	E987	
-	-	-	-	1	2	1	-	-	-	-	-	1	-	-	-	-	-	-	-	F	-	
-	-	-	-	2	-	1	-	-	-	1	-	-	1	-	-	-	-	-	-	M	E987.0	
-	-	-	-	1	-	-	-	-	-	-	-	-	1	-	-	-	-	-	-	F	-	
-	-	-	-	1	-	-	-	-	1	-	-	-	-	1	-	-	-	-	-	M	E987.1	
-	-	-	-	-	-	-	-	-	-	-	-	-	-	-	-	-	-	-	-	F	-	
-	-	-	-	-	-	1	-	-	-	-	-	-	-	-	-	-	-	-	-	M	E987.2	
-	-	-	-	-	-	-	-	-	-	-	-	-	-	-	-	-	-	-	-	F	-	
-	-	-	-	2	-	-	1	1	-	-	1	1	-	-	-	1	-	-	-	M	E987.9	
-	-	-	-	1	1	-	-	-	-	-	-	-	-	-	-	-	-	-	-	F	-	
1	1	2	2	4	15	11	4	6	2	8	10	10	12	6	3	1	1	4	-	M	E988	
2	2	-	-	1	4	6	2	1	4	2	4	2	4	-	2	4	4	3	-	F	-	

## DEATHS FROM EACH CAUSE FOR PROVINCES BY SEX, AND CANADA BY SEX AND AGE, 1984

INT. LIST LISTE INT	CAUSE OF DEATH CAUSE DU DECES		PROVINCE OF RESIDENCE - PROVINCE DE RESIDENCE											NWT. T.N-C		
			CANADA	NFLD. T-N.	PEI. IPE.	N.S. N-E.	N.B. N-B.	QUE. QUE.	ONT. ONT.	MAN. MAN.	SASK. SASK.	ALTA. ALTA.	B-C. C-B.		YUKON YUKON	
E988.0	JUMPING OR LYING BEFORE MOVING OBJECT PRECIPITATION CONTRE OU- SOUS UN OBJECT	M F	6 2	- -	- -	- -	- -	2 2	2 -	- -	- -	2 -	- -	- -	- -	
E988.1	BURNS, FIRE BRULURES PAR LE FEU	M F	7 5	- -	- -	- -	- -	7 4	- -	- -	- -	- 1	- -	- -	- -	
E988.3	EXTREMES OF COLD FROID EXTREME	M F	6 2	- -	- -	- -	- -	- -	3 -	2 1	- -	1 -	- -	- -	- 1	
E988.4	ELECTROCUTION ELECTROCUTION	M F	1 -	- -	- -	- -	- -	1 -	- -	- -	- -	- -	- -	- -	- -	
E988.5	CRASHING OF MOTOR VEHICLE ECRASEMENT D'UN VEHICULE A MOTEUR	M F	1 -	- -	- -	- -	- -	- -	1 -	- -	- -	- -	- -	- -	- -	
E988.6	CRASHING OF AIRCRAFT ECRASEMENT D'UN AERONEF	M F	1 -	- -	- -	- -	- -	- -	- -	- -	- -	1 -	- -	- -	- -	
E988.8	OTHER SPECIFIED MEANS AUTRES MOYENS PRECISES	M F	8 3	- -	- -	- -	- 1	- -	3 1	1 -	- -	2 1	- -	- -	2 -	
E988.9	UNSPECIFIED MEANS MOYENS NON PRECISES	M F	73 35	1 1	- -	- -	1 -	58 26	7 2	- -	1 1	2 4	2 1	- -	1 -	
E989	LATE EFFECTS OF INJURY SEQUELLES DE TRAUMATISMES	M F	3 1	- -	- -	- -	- -	1 -	1 -	- -	- -	- -	1 1	- -	- -	
TOTAL TOTAL	(E980-E989) (E980-E989)	M F	346 197	8 2	2 -	10 5	5 2	185 115	50 22	24 10	7 4	27 18	22 17	- -	6 2	
INJURY RESULTING FROM OPERATIONS OF WAR (E990-E999) TRAUMATISMES DE GUERRE (E990-E999)																
E999	LATE EFFECTS SEQUELLES DE TRAUMATISMES	M F	2 -	- -	- -	- -	- -	- -	- -	- -	- -	1 -	1 -	- -	- -	
TOTAL TOTAL	(E990-E999) (E990-E999)	M F	2 -	- -	- -	- -	- -	- -	- -	- -	- -	1 -	1 -	- -	- -	
TOTAL TOTAL	E XVII. (E800-E999) E XVII. (E800-E999)	M F	9855 4146	175 51	56 28	313 126	328 105	2725 1039	2957 1496	391 165	472 184	1084 406	1275 521	17 9	62 16	
TOTAL TOTAL	ALL CAUSES TOUTES LES CAUSES	M F T	97872 77855 175727	2051 1469 3520	611 498 1109	3772 3141 6913	3000 2272 5272	25261 19188 44449	34845 29858 64703	4619 3671 8290	4488 3222 7710	7476 5254 12730	11533 9153 20686	68 40 108	148 89 237	

## DECES SELON LA CAUSE ET LE SEXE PAR PROVINCE, ET SELON LA CAUSE, LE SEXE ET L'AGE POUR LE CANADA, 1984

AGE (YEARS) - AGE (ANNEES)																			INT. LIST		
00-01	01-04	05-09	10-14	15-19	20-24	25-29	30-34	35-39	40-44	45-49	50-54	55-59	60-64	65-69	70-74	75-79	80-84	85+	NS/ND	LISTE INT.	
-	-	-	-	-	3	1	2	-	-	-	1	-	1	-	-	-	-	-	-	M	E988.0
-	-	1	-	-	2	-	-	-	-	-	2	1	-	-	-	-	-	-	1	M	E988.1
-	-	-	-	-	-	1	-	-	-	2	1	1	-	-	1	-	-	-	-	M	E988.3
-	-	-	-	-	-	-	-	-	1	-	-	-	-	-	-	-	-	-	-	M	E988.4
-	-	-	-	-	-	1	-	-	-	-	-	-	-	-	-	-	-	-	-	M	E988.5
-	-	-	-	-	-	-	-	-	-	-	1	-	-	-	-	-	-	-	-	M	E988.6
1	-	-	1	-	4	-	-	-	-	1	1	-	-	1	-	-	-	-	-	M	E988.8
1	1	1	1	4	6	8	2	6	1	5	5	8	12	5	2	1	1	3	-	M	E988.9
1	1	-	-	1	4	3	1	1	3	2	1	1	3	-	2	4	4	3	-	F	
-	-	-	-	-	1	-	1	-	-	-	-	1	-	-	-	-	-	-	-	M	E989
-	-	-	-	-	-	-	-	-	-	-	-	-	-	1	-	-	-	-	-	F	
1	1	3	4	20	39	49	25	40	19	22	28	28	25	17	8	7	4	4	2	M	TOTAL
2	4	-	2	8	14	18	19	9	19	16	18	12	19	11	11	7	4	3	1	F	TOTAL
-	-	-	-	-	-	-	-	-	-	-	-	-	-	-	-	-	-	-	2	M	E999
-	-	-	-	-	-	-	-	-	-	-	-	-	-	-	-	-	-	-	-	F	
-	-	-	-	-	-	-	-	-	-	-	-	-	-	-	-	-	-	-	2	M	TOTAL
-	-	-	-	-	-	-	-	-	-	-	-	-	-	-	-	-	-	-	-	F	TOTAL
53	160	156	183	950	1342	1064	837	693	567	500	575	540	490	367	351	356	286	379	6	M	TOTAL
42	116	81	79	218	296	264	242	208	222	182	209	204	218	193	208	258	295	607	4	F	TOTAL
1730	366	271	283	1128	1655	1421	1312	1502	1819	2546	4346	6656	9758	11449	13972	13784	11490	12355	29	M	TOTAL
1328	309	181	180	351	487	515	613	805	1079	1419	2312	3656	5338	6827	9034	10945	11643	20817	16	F	TOTAL
3058	675	452	463	1479	2142	1936	1925	2307	2898	3965	6658	10312	15096	18276	23006	24729	23133	33172	45	T	

## DEATHS FROM EACH CAUSE FOR PROVINCES BY SEX, AND CANADA BY SEX AND AGE, 1984

## ALTERNATIVE CLASSIFICATION OF ACCIDENTS AND VIOLENCE BY NATURE OF INJURY

## PROVINCE OF RESIDENCE - PROVINCE DE RESIDENCE

INT.LIST LISTE INT	CAUSE OF DEATH CAUSE DU DECES		CANADA	Nfld. T-N.	PEI. IPE.	N.S. N-E.	N.B. N-B.	QUE. QUE.	ONT. ONT.	MAN. MAN.	SASK. SASK.	ALTA. ALTA.	B-C. C-B.	YUKON YUKON	NWT. T.N-O
N XVII. INJURY AND POISONING (N800-N999)															
N XVII. LESIONS TRAUMATIQUES ET EMPISONNEMENTS (N800-N999)															
FRACTURE OF SKULL (N800-N804)															
FRACTURE DU CRANE (N800-N804)															
N800	Vault of Skull Voute du Crane	M	11	-	-	-	-	4	3	-	3	-	1	-	-
		F	10	-	-	-	-	3	4	1	-	2	-	-	
N800.0	Closed without intracranial injury Simple sans traumatisme intracranien	M	2	-	-	-	-	-	1	-	1	-	-	-	-
		F	1	-	-	-	-	1	-	-	-	-	-	-	
N800.1	Closed with intracranial injury Simple avec traumatisme intracranien	M	6	-	-	-	-	2	2	-	1	-	1	-	
		F	7	-	-	-	-	2	3	1	-	1	-	-	
N800.2	Open without intracranial injury Ouverte sans traumatisme intracranien	M	1	-	-	-	-	1	-	-	-	-	-	-	
		F	1	-	-	-	-	1	1	-	-	-	-	-	
N800.3	Open with intracranial injury Ouverte avec traumatisme intracranien	M	2	-	-	-	-	1	-	-	1	-	-	-	
		F	1	-	-	-	-	-	-	-	-	1	-	-	
N801	Base of Skull Base du Crane	M	159	1	-	1	11	26	42	7	15	23	32	1	
		F	53	1	1	1	1	7	12	3	9	6	11	1	
N801.0	Closed without intracranial injury Simple sans traumatisme intracranien	M	55	-	-	1	9	11	10	4	5	10	5	-	
		F	24	1	1	-	1	5	4	2	3	5	2	-	
N801.1	Closed with intracranial injury Simple avec traumatisme intracranien	M	95	1	-	-	1	15	32	3	9	12	22	-	
		F	28	-	-	1	-	2	8	-	6	1	9	1	
N801.2	Open without intracranial injury Ouverte sans traumatisme intracranien	M	1	-	-	-	-	-	-	-	1	-	-	-	
		F	-	-	-	-	-	-	-	-	-	-	-	-	
N801.3	Open with intracranial injury Ouverte avec traumatisme intracranien	M	8	-	-	-	1	-	-	-	-	1	5	1	
		F	1	-	-	-	-	-	-	1	-	-	-	-	
N802	Face Bones Os de la face	M	12	-	-	-	-	1	1	1	3	2	4	-	
		F	3	-	-	1	-	1	-	-	-	2	1	-	
N802.0	Nasal, closed Nez, simple	M	2	-	-	-	-	-	1	-	1	-	-	-	
		F	-	-	-	-	-	-	-	-	-	-	-	-	
N802.1	Nasal, open Nez, ouverte	M	2	-	-	-	-	-	-	-	2	-	-	-	
		F	-	-	-	-	-	-	-	-	-	-	-	-	
N802.2	Mandible, closed Maxillaire inferieur, simple	M	2	-	-	-	-	-	-	1	-	1	-	-	
		F	1	-	-	-	-	1	-	-	-	-	-	-	
N802.4	Malar and maxillary, closed Malaire, maxillaire superieur, simple	M	-	-	-	-	-	-	-	-	-	-	-	-	
		F	1	-	-	1	-	-	-	-	-	-	-	-	
N802.5	Malar and maxillary, open Malaire, maxillaire superieur ouverte	M	1	-	-	-	-	-	-	-	-	-	1	-	
		F	-	-	-	-	-	-	-	-	-	-	-	-	
N802.7	Orbital floor, open Orbite, paroi inferieure, ouverte	M	1	-	-	-	-	-	-	-	-	-	1	-	
		F	-	-	-	-	-	-	-	-	-	-	-	-	
N802.8	Other, closed Autres, simple	M	4	-	-	-	-	1	-	-	-	1	2	-	
		F	-	-	-	-	-	-	-	-	-	-	-	-	
N802.9	Other, open Autres, ouverte	M	-	-	-	-	-	-	-	-	-	-	1	-	
		F	1	-	-	-	-	-	-	-	-	-	-	-	
N803	Other and nos skull Crane, autres et sai	M	841	19	6	22	31	299	213	32	30	56	131	-	
		F	230	4	5	7	10	70	65	13	6	15	35	-	
N803.0	Closed without intracranial injury Simple sans traumatisme intracranien	M	231	7	3	12	20	69	46	22	10	17	23	-	
		F	72	3	5	3	7	19	16	7	3	6	3	-	
N803.1	Closed with intracranial injury Simple avec traumatisme intracranien	M	387	11	2	6	9	80	150	9	17	28	75	-	
		F	119	1	-	2	3	26	46	5	3	6	27	-	
N803.2	Open without intracranial injury Ouverte sans traumatisme intracranien	M	26	-	-	2	-	17	3	-	-	4	-	-	
		F	13	-	-	1	-	9	1	-	-	2	-	-	
N803.3	Open with intracranial injury Ouverte avec traumatisme intracranien	M	197	1	1	2	2	133	14	1	3	7	33	-	
		F	26	-	-	1	-	16	2	1	-	1	5	-	
N804	Multiple, skull, face with other bones Multiples, crane, face avec autres os	M	244	2	3	5	4	114	53	4	9	12	38	-	
		F	79	-	1	3	-	28	21	-	5	5	16	-	
N804.0	Closed without intracranial injury Simple sans traumatisme intracranien	M	113	2	3	3	4	60	22	2	3	6	8	-	
		F	41	-	1	3	-	16	15	-	3	1	2	-	
N804.1	Closed with intracranial injury Simple avec traumatisme intracranien	M	108	-	-	1	-	40	28	2	6	6	25	-	
		F	28	-	-	-	-	5	5	-	2	4	12	-	
N804.2	Open without intracranial injury Ouverte sans traumatisme intracranien	M	8	-	-	-	-	8	-	-	-	-	-	-	
		F	5	-	-	-	-	4	1	-	-	-	-	-	



## DECES SELON LA CAUSE ET LE SEXE PAR PROVINCE, ET SELON LA CAUSE, LE SEXE ET L'AGE POUR LE CANADA, 1984

## CLASSEMENT ALTERNATIF DES ACCIDENTS ET TRAUMATISMES SELON LA NATURE DU TRAUMATISME

AGE (YEARS) - AGE (ANNEES)																			INT. LIST	
00-01	01-04	05-09	10-14	15-19	20-24	25-29	30-34	35-39	40-44	45-49	50-54	55-59	60-64	65-69	70-74	75-79	80-84	85+	NS/ND	LISTE INT.
-	1	-	1	1	4	-	-	2	1	-	-	-	-	-	-	-	-	1	-	M N800
1	4	1	-	-	-	-	-	2	-	-	-	-	-	-	-	-	-	2	-	F
-	-	-	-	1	1	-	-	-	-	-	-	-	-	-	-	-	-	-	-	M N800.0
-	-	-	-	-	-	-	-	1	-	-	-	-	-	-	-	-	-	-	-	F
-	1	-	1	-	2	-	-	1	-	-	-	-	-	-	-	-	-	1	-	M N800.1
1	2	1	-	-	-	-	-	1	-	-	-	-	-	-	-	-	-	2	-	F
-	-	-	-	-	1	-	-	-	-	-	-	-	-	-	-	-	-	-	-	M N800.2
-	1	-	-	-	-	-	-	-	-	-	-	-	-	-	-	-	-	-	-	F
-	-	-	-	-	-	-	-	1	1	-	-	-	-	-	-	-	-	-	-	M N800.3
-	-	-	-	-	-	-	-	-	-	-	-	-	-	-	-	-	-	-	-	F
-	2	4	6	26	28	21	13	12	7	9	6	5	7	2	3	5	3	-	-	M N801
-	2	2	5	7	5	7	1	2	3	1	1	4	2	4	-	4	2	1	-	F
-	1	1	2	9	12	8	5	1	2	5	3	-	2	1	-	2	1	-	-	M N801.0
-	1	1	3	5	3	2	-	2	1	-	-	2	-	2	-	2	-	-	-	F
-	1	2	3	16	16	12	8	9	5	4	3	5	4	-	3	3	1	-	-	M N801.1
-	1	1	2	2	2	4	1	-	2	1	1	2	2	2	-	2	2	1	-	F
-	-	-	-	-	-	-	-	-	-	-	-	-	-	-	-	-	-	1	-	M N801.2
-	-	-	-	-	-	-	-	-	-	-	-	-	-	-	-	-	-	-	-	F
-	-	1	1	1	-	1	-	2	-	-	-	-	1	1	-	-	-	-	-	M N801.3
-	-	-	-	-	-	1	-	-	-	-	-	-	-	-	-	-	-	-	-	F
-	-	1	-	1	-	2	2	1	-	-	1	-	1	1	-	1	1	-	-	M N802
-	-	-	-	-	1	-	1	-	-	-	-	-	-	-	-	-	-	-	-	F
-	-	-	-	1	-	-	-	-	-	-	1	-	-	-	-	-	-	-	-	M N802.0
-	-	-	-	-	-	-	-	-	-	-	-	-	-	-	-	-	-	-	-	F
-	-	1	-	-	-	1	-	-	-	-	-	-	-	-	-	-	-	-	-	M N802.1
-	-	-	-	-	-	-	-	-	-	-	-	-	-	-	-	-	-	-	-	F
-	-	-	-	-	-	-	1	-	-	-	-	-	-	-	-	1	-	-	-	M N802.2
-	-	-	-	-	-	-	-	-	-	-	-	-	-	-	-	-	-	-	-	F
-	-	-	-	-	1	-	-	-	-	-	-	-	-	-	-	-	-	-	-	M N802.4
-	-	-	-	-	-	-	-	-	-	-	-	-	-	-	-	-	-	-	-	F
-	-	-	-	-	-	-	-	-	-	-	-	-	1	-	-	-	-	-	-	M N802.5
-	-	-	-	-	-	-	-	-	-	-	-	-	-	-	-	-	-	-	-	F
-	-	-	-	-	-	-	-	-	-	-	-	-	-	-	-	-	-	1	-	M N802.7
-	-	-	-	-	-	-	-	-	-	-	-	-	-	-	-	-	-	-	-	F
-	-	-	-	-	-	1	1	1	-	-	-	-	-	1	-	-	-	-	-	M N802.8
-	-	-	-	-	-	-	-	-	-	-	-	-	-	-	-	-	-	-	-	F
-	-	-	-	-	-	-	-	-	-	-	-	-	-	-	-	-	-	-	-	M N802.9
-	-	-	-	-	-	-	1	-	-	-	-	-	-	-	-	-	-	-	-	F
3	15	23	29	117	138	89	69	66	58	39	40	39	42	13	24	14	16	7	-	M N803
2	16	5	8	26	33	18	13	13	15	13	7	16	4	6	11	10	6	8	-	F
-	4	12	10	32	43	22	20	15	13	13	5	11	11	4	6	4	4	2	-	M N803.0
1	3	3	3	5	13	4	2	3	9	7	2	5	1	-	5	2	2	2	-	F
3	10	8	14	58	69	36	30	30	20	19	19	14	19	7	11	9	7	4	-	M N803.1
1	10	2	4	19	11	10	7	7	3	5	2	8	1	5	6	8	4	6	-	F
-	-	1	2	5	5	2	5	1	2	-	-	1	1	-	1	-	-	-	-	M N803.2
-	2	-	1	-	4	1	-	1	-	1	-	1	1	1	-	-	-	-	-	F
-	1	2	3	22	21	29	14	20	23	7	16	13	11	2	6	1	5	1	-	M N803.3
-	1	-	-	2	5	3	4	2	3	-	3	2	1	-	-	-	-	-	-	F
-	2	5	5	35	49	27	17	20	12	12	13	13	7	6	7	8	3	3	-	M N804
-	5	5	5	6	11	5	5	4	4	2	4	7	4	3	1	4	3	1	-	F
-	2	4	2	19	23	8	9	6	5	6	5	7	4	2	4	5	2	-	-	M N804.0
-	2	-	1	3	7	-	5	2	3	1	2	5	3	3	1	2	1	-	-	F
-	-	1	1	16	21	16	7	13	5	4	4	4	3	3	3	3	1	3	-	M N804.1
-	2	3	4	2	3	3	-	2	-	1	1	2	-	-	-	2	2	1	-	F
-	-	-	2	-	1	1	-	1	2	-	1	-	-	-	-	-	-	-	-	M N804.2
-	1	2	-	-	-	1	-	-	-	-	-	-	1	-	-	-	-	-	-	F

## DEATHS FROM EACH CAUSE FOR PROVINCES BY SEX, AND CANADA BY SEX AND AGE, 1984

## ALTERNATIVE CLASSIFICATION OF ACCIDENTS AND VIOLENCE BY NATURE OF INJURY

INT. LIST LISTE INT	CAUSE OF DEATH CAUSE DU DECES		PROVINCE OF RESIDENCE - PROVINCE DE RESIDENCE											B-C. C-B.	YUKON YUKON	NWT. T.N-O
			CANADA	NFLD. T-N.	PEI. IPE.	N.S. N-E.	N.B. N-B.	QUE. QUE.	ONT. ONT.	MAN. MAN.	SASK. SASK.	ALTA. ALTA.				
N804.3	OPEN WITH INTRACRANIAL INJURY OUVERTE AVEC TRAUMATISME INTRACRANIE	M F	15 5	- -	- -	1 -	- -	6 3	3 -	- -	- -	- -	5 2	- -	- -	
TOTAL	(N800-N804)	M	1267	22	9	28	46	444	312	44	60	93	206	1	2	
TOTAL	(N800-N804)	F	375	5	7	12	11	109	102	17	20	28	63	1	-	
	FRACTURE OF NECK AND TRUNK (N805-N809) FRACTURES DU COU ET DU TRONC (N805-N809)															
N805	VERTEBRAL COLUMN, WITHOUT SPINAL CORD LESION COLONNE VERTEBRALE, SANS LESION MEDULLAIRE	M F	143 83	1 2	3 -	14 3	5 3	50 33	28 14	2 2	9 7	21 11	10 8	- -	- -	
N805.0	CERVICAL, CLOSED CERVICALE, SIMPLE	M F	129 73	1 2	3 -	14 3	5 3	43 29	27 12	1 1	8 7	20 10	7 6	- -	- -	
N805.1	CERVICAL, OPEN CERVICALE, OUVERTE	M F	1 -	- -	- -	- -	- -	1 -	- -	- -	- -	- -	- -	- -	- -	
N805.2	DORSAL, CLOSED DORSALE, SIMPLE	M F	6 4	- -	- -	- -	- -	3 2	1 -	- -	1 -	1 -	- 1	- -	- -	
N805.4	LUMBAR, CLOSED LOMBAIRE, SIMPLE	M F	- 3	- -	- -	- -	- -	- 1	- 1	- -	- -	- -	- 1	- -	- -	
N805.6	SACRUM AND COCCYX, CLOSED SACRUM ET COCCYX, SIMPLE	M F	- 1	- -	- -	- -	- -	- -	- 1	- -	- -	- -	- -	- -	- -	
N805.8	UNSPECIFIED, CLOSED NON PRECISEE, SIMPLE	M F	6 2	- -	- -	- -	- -	2 1	- -	1 1	- -	- -	3 -	- -	- -	
N805.9	UNSPECIFIED, OPEN NON PRECISEE, OUVERTE	M F	1 -	- -	- -	- -	- -	1 -	- -	- -	- -	- -	- -	- -	- -	
N806	VERTEBRAL COLUMN WITH SPINAL CORD LESION COLONNE VERTEBRALE, AVEC LESION	M F	57 29	- -	1 1	1 1	1 -	17 7	15 7	- -	6 3	4 -	12 9	- 1	- -	
N806.0	CERVICAL, CLOSED CERVICALE, SIMPLE	M F	44 22	- -	1 1	1 1	1 -	10 4	15 6	- -	5 2	1 -	10 7	- 1	- -	
N806.1	CERVICAL, OPEN CERVICALE, OUVERTE	M F	3 3	- -	- -	- -	- -	3 -	- -	- -	1 -	- -	2 -	- -	- -	
N806.2	DORSAL, CLOSED DORSALE, SIMPLE	M F	6 1	- -	- -	- -	- -	1 1	- -	- -	1 -	3 -	1 -	- -	- -	
N806.4	LUMBAR, CLOSED LOMBAIRE, SIMPLE	M F	- 1	- -	- -	- -	- -	- -	- 1	- -	- -	- -	- -	- -	- -	
N806.5	LUMBAR, OPEN LOMBAIRE, OUVERTE	M F	- 1	- -	- -	- -	- -	- 1	- -	- -	- -	- -	- -	- -	- -	
N806.8	UNSPECIFIED, CLOSED NON PRECISEE, SIMPLE	M F	2 1	- -	- -	- -	- -	2 1	- -	- -	- -	- -	- -	- -	- -	
N806.9	UNSPECIFIED, OPEN NON PRECISEE, OUVERTE	M F	2 -	- -	- -	- -	- -	1 -	- -	- -	- -	- -	1 -	- -	- -	
N807	RIB(S); STERNUM, LARYNX, TRACHEA COTE(S); STERNUM, LARYNX, TRACHEE	M F	88 32	1 -	- -	3 1	2 1	26 8	30 10	3 -	3 3	10 5	10 4	- -	- -	
N807.0	RIB, CLOSED COTE, SIMPLE	M F	72 28	- -	- -	3 1	2 1	26 8	25 10	3 -	3 2	5 5	5 1	- -	- -	
N807.2	STERNUM, CLOSED STERNUM, SIMPLE	M F	2 1	- -	- -	- -	- -	- -	- -	- -	- -	- -	2 1	- -	- -	
N807.4	FLAIL CHEST VOLET COSTAL	M F	11 2	- -	- -	- -	- -	- -	4 -	- -	1 -	5 -	2 1	- -	- -	
N807.5	LARYNX AND TRACHEA, CLOSED LARYNX ET TRACHEE, SIMPLE	M F	3 1	1 -	- -	- -	- -	- -	1 -	- -	- -	- -	1 1	- -	- -	
N808	PELVIS BASSIN	M F	18 34	- -	- -	- 2	- -	4 7	5 14	1 3	- 4	1 1	7 3	- -	- -	
N808.0	ACETABULUM, CLOSED ACETABULUM, SIMPLE	M F	4 4	- -	- -	1 -	- -	- -	- 2	1 -	- 1	- -	3 -	- -	- -	
N808.4	OTHER SPECIFIED, CLOSED AUTRES PRECISEES, SIMPLES	M F	1 1	- -	- -	- -	- -	- -	- 1	- -	- -	- -	1 -	- -	- -	
N808.8	UNSPECIFIED, CLOSED NON PRECISEE, SIMPLE	M F	13 29	- -	- -	1 -	- -	4 7	5 11	- 3	- 3	1 1	3 3	- -	- -	
N809	ILL-DEFINED OF TRUNK MAL DEFINIES DU TRONC	M F	28 13	- -	- -	- -	- -	- -	13 10	- -	- -	4 -	11 3	- -	- -	
N809.0	TRUNK, CLOSED TRONC, SIMPLE	M F	26 13	- -	- -	- -	- -	- -	13 10	- -	- -	3 -	10 3	- -	- -	

DECES SELON LA CAUSE ET LE SEXE PAR PROVINCE, ET SELON LA CAUSE, LE SEXE ET L'AGE POUR LE CANADA, 1984  
 CLASSEMENT ALTERNATIF DES ACCIDENTS ET TRAUMATISMES SELON LA NATURE DU TRAUMATISME

AGE (YEARS) - AGE (ANNEES)																				INT. LIST	
00-01	01-04	05-09	10-14	15-19	20-24	25-29	30-34	35-39	40-44	45-49	50-54	55-59	60-64	65-69	70-74	75-79	80-84	85+	NS/ND	LISTE INT.	
-	-	-	-	-	4	2	1	-	-	2	3	2	-	1	-	-	-	-	-	M	N804.3
-	-	-	-	1	1	1	-	-	1	-	1	-	-	-	-	-	-	-	-	F	-
3	20	33	41	180	219	139	101	101	78	60	60	57	57	22	34	28	23	11	-	M	TOTAL
3	27	13	18	39	50	30	20	21	22	16	12	27	10	13	13	18	11	12	-	F	TOTAL
-	2	5	5	18	19	18	9	9	7	7	5	9	3	7	5	6	5	4	-	M	N805
-	-	3	1	11	12	9	5	5	-	2	3	4	5	1	7	3	4	8	-	F	-
-	2	5	5	18	17	16	9	9	6	5	5	7	3	5	5	6	3	3	-	M	N805.0
-	-	3	1	11	12	8	5	3	-	2	3	3	5	1	6	3	2	5	-	F	-
-	-	-	-	-	-	-	-	-	-	1	-	-	-	-	-	-	-	-	-	M	N805.1
-	-	-	-	-	-	-	-	-	-	-	-	-	-	-	-	-	-	-	-	F	-
-	-	-	-	-	1	1	-	-	1	-	-	1	-	1	-	-	1	-	-	M	N805.2
-	-	-	-	-	-	-	-	-	-	-	-	-	-	-	-	-	-	2	-	F	-
-	-	-	-	-	-	-	-	-	-	-	-	-	-	-	1	-	2	-	-	M	N805.4
-	-	-	-	-	-	-	-	-	-	-	-	-	-	-	-	-	-	-	-	F	-
-	-	-	-	-	-	-	-	-	-	-	-	-	-	-	-	-	-	-	-	M	N805.6
-	-	-	-	-	-	-	-	-	-	-	-	-	-	-	-	-	-	1	-	F	-
-	-	-	-	-	1	1	-	-	-	1	-	-	-	1	-	-	1	1	-	M	N805.8
-	-	-	-	-	-	1	-	1	-	-	-	-	-	-	-	-	-	-	-	F	-
-	-	-	-	-	-	-	-	-	-	-	-	1	-	-	-	-	-	-	-	M	N805.9
-	-	-	-	-	-	-	-	-	-	-	-	-	-	-	-	-	-	-	-	F	-
-	1	1	1	5	11	6	4	3	4	1	4	2	5	4	1	1	2	1	-	M	N806
-	-	2	2	1	4	2	1	1	2	1	1	3	2	2	1	-	2	2	-	F	-
-	1	-	1	4	9	3	1	2	3	1	4	2	4	4	1	1	2	1	-	M	N806.0
-	-	2	1	1	2	1	1	-	2	1	1	3	1	2	1	-	2	1	-	F	-
-	-	-	1	-	-	1	2	-	-	-	-	-	-	-	-	-	-	-	-	M	N806.1
-	-	-	-	-	-	1	-	1	-	-	-	-	-	-	-	-	-	-	-	F	-
-	-	-	-	-	1	2	1	-	1	-	-	-	1	-	-	-	-	-	-	M	N806.2
-	-	-	-	-	1	-	-	-	-	-	-	-	-	-	-	-	-	-	-	F	-
-	-	-	-	-	-	-	-	-	-	-	-	-	-	-	-	-	-	-	-	M	N806.4
-	-	-	-	-	-	-	-	-	-	-	-	-	-	-	-	-	-	1	-	F	-
-	-	-	-	-	-	-	-	-	-	-	-	-	1	-	-	-	-	-	-	M	N806.5
-	-	-	-	-	-	-	-	-	-	-	-	-	-	-	-	-	-	-	-	F	-
-	-	1	-	-	-	-	-	1	-	-	-	-	-	-	-	-	-	-	-	M	N806.8
-	-	-	-	-	1	-	-	-	-	-	-	-	-	-	-	-	-	-	-	F	-
-	-	-	-	1	1	-	-	-	-	-	-	-	-	-	-	-	-	-	-	M	N806.9
-	-	-	-	-	-	-	-	-	-	-	-	-	-	-	-	-	-	-	-	F	-
-	-	2	-	3	3	8	4	3	3	3	5	4	3	6	4	12	7	18	-	M	N807
-	-	-	-	1	1	2	2	-	1	1	1	1	1	1	3	5	2	10	-	F	-
-	-	1	-	3	2	7	3	3	3	1	5	3	2	5	3	10	5	16	-	M	N807.0
-	-	-	-	1	1	2	1	-	-	1	1	1	1	1	3	3	2	10	-	F	-
-	-	-	-	-	-	-	-	-	-	-	-	-	-	-	-	1	-	-	-	M	N807.2
-	-	-	-	-	-	-	-	-	-	-	-	-	-	-	-	1	-	-	-	F	-
-	-	-	-	-	-	1	-	-	-	2	-	1	1	1	1	1	2	1	-	M	N807.4
-	-	-	-	-	-	-	-	-	1	-	-	-	-	-	-	1	-	-	-	F	-
-	-	1	-	-	1	-	1	-	-	-	-	-	-	-	-	-	-	-	-	M	N807.5
-	-	-	-	-	-	1	-	-	-	-	-	-	-	-	-	-	-	-	-	F	-
-	-	-	-	-	1	-	-	-	-	1	-	-	-	-	2	1	6	7	-	M	N808
-	-	-	-	-	1	-	-	-	-	1	-	1	-	-	1	5	10	15	-	F	-
-	-	-	-	-	-	1	-	-	-	-	-	-	-	-	-	1	2	-	-	M	N808.0
-	-	-	-	-	-	-	-	-	-	-	-	-	-	-	-	1	1	2	-	F	-
-	-	-	-	-	-	-	-	-	-	-	-	-	-	-	-	-	1	-	-	M	N808.4
-	-	-	-	-	-	-	-	-	-	-	-	-	-	-	-	-	-	-	-	F	-
-	-	-	-	-	1	-	-	-	-	1	-	1	-	-	2	1	4	5	-	M	N808.8
-	-	-	-	-	1	-	-	-	-	1	-	1	-	-	-	4	9	13	-	F	-
-	-	-	-	2	3	-	1	1	3	1	2	2	3	1	3	-	4	2	-	M	N809
-	-	-	-	-	1	-	-	1	-	-	-	2	2	-	2	2	-	3	-	F	-
-	-	-	-	1	2	-	1	1	3	1	2	2	3	1	3	-	4	2	-	M	N809.0
-	-	-	-	-	1	-	-	1	-	-	-	2	2	-	2	2	-	3	-	F	-

## DEATHS FROM EACH CAUSE FOR PROVINCES BY SEX, AND CANADA BY SEX AND AGE, 1984

## ALTERNATIVE CLASSIFICATION OF ACCIDENTS AND VIOLENCE BY NATURE OF INJURY

INT. LIST LISTE INT	CAUSE OF DEATH CAUSE DU DECES		PROVINCE OF RESIDENCE - PROVINCE DE RESIDENCE													
			CANADA	NFLD. T.-N.	PEI. IPE.	N.S. N.-E.	N.B. N.-B.	QUE. QUE.	ONT. ONT.	MAN. MAN.	SASK. SASK.	ALTA. ALTA.	B.-C. C.-B.	YUKON YUKON	NWT. T.-N.-O.	
N809.1	TRUNK, OPEN TRONC, OUVERTE	M F	2 -	- -	- -	- -	- -	- -	- -	- -	- -	- -	1 -	1 -	- -	- -
TOTAL	(N805-N809)	M	334	2	4	18	8	97	91	6	18	40	50	-	-	-
TOTAL	(N805-N809)	F	191	2	1	7	4	55	55	5	17	17	27	1	-	-
	FRACTURE OF UPPER LIMB (N810-N819) FRACTURES DU MEMBRES SUPERIEUR (N810-N819)															
N810	CLAVICLE CLAVICULE	M F	1 2	- -	- -	- -	- -	- 1	- 1	- -	- -	- -	- -	1 -	- -	- -
N810.0	CLOSED SIMPLE	M F	1 2	- -	- -	- -	- -	- 1	- 1	- -	- -	- -	- -	1 -	- -	- -
N811	SCAPULA OMOPLATE	M F	1 -	- -	- -	- -	- -	- -	- 1	- -	- -	- -	- -	- -	- -	- -
N811.0	CLOSED SIMPLE	M F	1 -	- -	- -	- -	- -	- -	- 1	- -	- -	- -	- -	- -	- -	- -
N812	HUMERUS HUMERUS	M F	12 20	- -	- -	1 -	1 -	1 8	3 6	- -	- 1	4 1	2 4	- -	- -	- -
N812.0	UPPER END, CLOSED EPIPHYSE SUPERIEURE, SIMPLE	M F	1 2	- -	- -	- -	- -	- 2	- -	- -	- -	- -	- -	- -	- -	- -
N812.2	SHAFT, CLOSED DIAPHYSE, SIMPLE	M F	11 17	- -	- -	1 -	1 -	1 5	2 6	- -	- 1	4 1	2 4	- -	- -	- -
N812.3	SHAFT, OPEN DIAPHYSE, OUVERTE	M F	- 1	- -	- -	- -	- -	- 1	- -	- -	- -	- -	- -	- -	- -	- -
N813	RADIUS AND ULNA RADIUS ET DU CUBITUS	M F	1 -	- -	- -	- -	- -	- -	- -	- -	- -	- 1	- -	- -	- -	- -
N813.0	UPPER END, CLOSED EPIPHYSE SUPERIEURE, SIMPLE	M F	1 -	- -	- -	- -	- -	- -	- -	- -	- -	- 1	- -	- -	- -	- -
N814	CARPAL BONE CARPE	M F	- 1	- -	- -	- -	- -	- -	- 1	- -	- -	- -	- -	- -	- -	- -
N814.0	CLOSED SIMPLE	M F	- 1	- -	- -	- -	- -	- -	- 1	- -	- -	- -	- -	- -	- -	- -
N815	METACARPAL BONE(S) METACARPIENS	M F	1 -	- -	- -	- -	- -	- -	- 1	- -	- -	- -	- -	- -	- -	- -
N815.0	CLOSED SIMPLE	M F	1 -	- -	- -	- -	- -	- -	- 1	- -	- -	- -	- -	- -	- -	- -
N816	PHALANGE(S) OF HAND PHALANGE(S) DE LA MAIN	M F	2 1	- -	- -	- -	- -	- -	- 2	- -	- -	- -	- -	- -	- -	- -
N816.0	CLOSED SIMPLE	M F	2 -	- -	- -	- -	- -	- -	- 2	- -	- -	- -	- -	- -	- -	- -
N816.1	OPEN OUVERTE	M F	- 1	- -	- -	- -	- -	- -	- 1	- -	- -	- -	- -	- -	- -	- -
N818	ILL-DEFINED OF UPPER LIMB MAL DEFINIES DU MEMBRE SUPERIEUR	M F	1 -	- -	- -	- -	- -	- -	- 1	- -	- -	- -	- -	- -	- -	- -
N818.0	CLOSED SIMPLE	M F	1 -	- -	- -	- -	- -	- -	- 1	- -	- -	- -	- -	- -	- -	- -
N819	MULTIPLE, UPPER LIMBS MULTIPLES, MEMBRES SUPERIEURS	M F	1 1	- -	- -	- -	- -	- -	- 1	- -	- -	- -	- -	- -	- -	- -
N819.0	CLOSED SIMPLE	M F	1 1	- -	- -	- -	- -	- -	- 1	- -	- -	- -	- -	- -	- -	- -
TOTAL	(N810-N819)	M	20	-	-	1	1	1	9	-	-	5	3	-	-	-
TOTAL	(N810-N819)	F	25	-	-	-	-	9	10	-	1	1	4	-	-	-
	FRACTURE OF LOWER LIMB (N820-N829) FRACTURES DU MEMBRE INFERIEUR (N820-N829)															
N820	NECK OF FEMUR COL DU FEMUR	M F	34C 543	3 7	3 6	6 19	11 14	87 126	111 243	18 18	17 23	36 41	47 45	1 1	- -	- -
N820.0	TRANSCERVICAL, CLOSED TRANSCERVICALE, SIMPLE	M F	12 15	- -	- -	- 1	- -	- -	- 7	- -	- 2	- 2	- 3	- -	- -	- -
N820.1	TRANSCERVICAL, OPEN TRANSCERVICALE, OUVERTE	M F	1 -	- -	- -	- -	- -	- -	- -	- -	- -	- 1	- -	- -	- -	- -
N820.2	PERTROCHANTERIC, CLOSED TRANSTROCHANTERIEUNE, SIMPLE	M F	17 29	- -	- -	- -	- -	- 4	- 13	- 1	- 3	- 8	- 4	- 5	- -	- -
N820.8	UNSPECIFIED, CLOSED NON PRECISEE, SIMPLE	M F	310 499	3 7	3 6	6 18	11 14	87 122	102 223	17 17	14 17	27 37	39 37	1 1	- -	- -

DECES SELON LA CAUSE ET LE SEXE PAR PROVINCE, ET SELON LA CAUSE, LE SEXE ET L'AGE POUR LE CANADA, 1984  
 CLASSEMENT ALTERNATIF DES ACCIDENTS ET TRAUMATISMES SELON LA NATURE DU TRAUMATISME

AGE (YEARS) - AGE (ANNEES)																				INT. LIST	
00-01	01-04	05-09	10-14	15-19	20-24	25-29	30-34	35-39	40-44	45-49	50-54	55-59	60-64	65-69	70-74	75-79	80-84	85+	NS/ND	LISTE INT.	
-	-	-	-	1	1	-	-	-	-	-	-	-	-	-	-	-	-	-	-	- M N809.1	
-	-	-	-	-	-	-	-	-	-	-	-	-	-	-	-	-	-	-	-	- F	
-	3	8	6	28	36	33	18	16	17	13	16	17	14	18	15	20	24	32	- M TOTAL		
-	-	5	3	13	19	13	8	7	3	5	5	11	10	4	14	15	18	38	- F TOTAL		
-	-	-	-	-	-	-	-	-	-	-	-	-	-	-	-	-	-	-	-	- M N810	
-	-	-	-	-	-	-	-	-	-	-	-	-	-	-	-	1	-	1	- F		
-	-	-	-	-	-	-	-	-	-	-	-	-	-	-	-	-	-	1	- M N810.0		
-	-	-	-	-	-	-	-	-	-	-	-	-	-	-	-	-	-	1	- F		
-	-	-	-	-	-	-	-	-	-	-	-	-	-	-	-	-	1	-	- M N811		
-	-	-	-	-	-	-	-	-	-	-	-	-	-	-	-	-	-	-	- F		
-	-	-	-	-	-	-	-	-	-	-	-	-	-	-	-	-	1	-	- M N811.0		
-	-	-	-	-	-	-	-	-	-	-	-	-	-	-	-	-	-	-	- F		
-	-	-	-	-	-	-	-	-	-	-	-	-	-	-	3	2	2	5	- M N812		
-	-	-	-	-	-	-	-	-	-	-	-	-	-	-	-	1	5	14	- F		
-	-	-	-	-	-	-	-	-	-	-	-	-	-	-	-	-	-	1	- M N812.0		
-	-	-	-	-	-	-	-	-	-	-	-	-	-	-	-	-	1	1	- F		
-	-	-	-	-	-	-	-	-	-	-	-	-	-	-	3	2	2	4	- M N812.2		
-	-	-	-	-	-	-	-	-	-	-	-	-	-	-	-	1	4	12	- F		
-	-	-	-	-	-	-	-	-	-	-	-	-	-	-	-	-	-	-	- M N812.3		
-	-	-	-	-	-	-	-	-	-	-	-	-	-	-	-	-	-	1	- F		
-	-	-	-	1	-	-	-	-	-	-	-	-	-	-	-	-	-	-	- M N813		
-	-	-	-	-	-	-	-	-	-	-	-	-	-	-	-	-	-	-	- F		
-	-	-	-	1	-	-	-	-	-	-	-	-	-	-	-	-	-	-	- M N813.0		
-	-	-	-	-	-	-	-	-	-	-	-	-	-	-	-	-	-	-	- F		
-	-	-	-	-	-	-	-	-	-	-	-	-	-	-	1	-	-	-	- M N814		
-	-	-	-	-	-	-	-	-	-	-	-	-	-	-	-	-	-	-	- F		
-	-	-	-	-	-	-	-	-	-	-	-	-	-	-	1	-	-	-	- M N814.0		
-	-	-	-	-	-	-	-	-	-	-	-	-	-	-	-	1	-	-	- F		
-	-	-	-	1	-	-	-	-	-	-	-	-	-	-	-	-	-	-	- M N815		
-	-	-	-	-	-	-	-	-	-	-	-	-	-	-	-	-	-	-	- F		
-	-	-	-	1	-	-	-	-	-	-	-	-	-	-	-	-	-	-	- M N815.0		
-	-	-	-	-	-	-	-	-	-	-	-	-	-	-	-	-	-	-	- F		
-	-	-	-	1	-	1	-	-	1	-	-	-	-	-	-	-	-	-	- M N816		
-	-	-	-	-	-	-	-	-	-	-	-	-	-	-	-	-	-	-	- F		
-	-	-	-	1	-	1	-	-	-	-	-	-	-	-	-	-	-	-	- M N816.0		
-	-	-	-	-	-	-	-	-	-	-	-	-	-	-	-	-	-	-	- F		
-	-	-	-	-	-	-	-	-	1	-	-	-	-	-	-	-	-	-	- M N816.1		
-	-	-	-	-	-	-	-	-	-	-	-	-	-	-	-	-	-	-	- F		
-	-	-	-	-	-	-	-	-	-	-	-	-	-	1	-	-	-	-	- M N818		
-	-	-	-	-	-	-	-	-	-	-	-	-	-	-	-	-	-	-	- F		
-	-	-	-	-	-	-	-	-	-	-	-	-	-	1	-	-	-	-	- M N818.0		
-	-	-	-	-	-	-	-	-	-	-	-	-	-	-	-	-	-	-	- F		
-	-	-	-	-	-	-	-	-	-	-	-	-	-	-	-	1	-	-	- M N819		
-	-	-	-	-	-	-	-	-	-	-	-	-	-	-	-	-	1	-	- F		
-	-	-	-	-	-	-	-	-	-	-	-	-	-	-	-	1	-	-	- M N819.0		
-	-	-	-	-	-	-	-	-	-	-	-	-	-	-	-	-	-	-	- F		
-	-	-	-	3	-	1	-	-	-	-	-	-	-	1	3	2	4	6	- M TOTAL		
-	-	-	-	-	-	-	-	-	1	-	-	-	-	-	1	3	5	15	- F TOTAL		
-	-	-	-	-	-	-	-	-	-	1	1	2	6	7	22	56	66	179	- M N820		
-	-	-	-	-	-	-	-	-	-	2	-	1	4	11	25	55	111	332	- F		
-	-	-	-	-	-	-	-	-	-	-	-	-	-	-	1	1	4	6	- M N820.0		
-	-	-	-	-	-	-	-	-	-	-	-	-	-	-	1	1	4	8	- F		
-	-	-	-	-	-	-	-	-	-	-	-	-	-	-	-	-	-	1	- M N820.1		
-	-	-	-	-	-	-	-	-	-	-	-	-	-	-	-	-	-	-	- F		
-	-	-	-	-	-	-	-	-	-	-	-	-	-	1	3	2	2	9	- M N820.2		
-	-	-	-	-	-	-	-	-	-	-	-	-	-	-	3	4	6	16	- F		
-	-	-	-	-	-	-	-	-	-	1	1	2	6	6	18	53	60	163	- M N820.8		
-	-	-	-	-	-	-	-	-	1	2	-	1	4	10	21	50	101	308	- F		





## DEATHS FROM EACH CAUSE FOR PROVINCES BY SEX, AND CANADA BY SEX AND AGE, 1984

## ALTERNATIVE CLASSIFICATION OF ACCIDENTS AND VIOLENCE BY NATURE OF INJURY

INT. LIST LISTE INT	CAUSE OF DEATH CAUSE DU DECES	PROVINCE OF RESIDENCE - PROVINCE DE RESIDENCE													
		CANADA	NFLD. T-N.	PEI. IPE.	N.S. N-E.	N.B. N-B.	QUE. QUE.	ONT. ONT.	MAN. MAN.	SASK. SASK.	ALTA. ALTA.	B-C. C-B.	YUKON YUKON	NWT. T.N-O	
N832.0	SIMPLE SIMPLE	M F	1 -	- -	- -	- -	- -	1 -	- -	- -	- -	- -	- -	- -	
N833	WRIST POIGNET	M F	1 -	- -	- -	- -	1 -	- -	- -	- -	- -	- -	- -	- -	
N833.1	COMPOUND COMPLIQUEE	M F	1 -	- -	- -	- -	1 -	- -	- -	- -	- -	- -	- -	- -	
N835	HIP HANCHE	M F	1 -	- -	- -	- -	- -	- -	- -	- -	1 -	- -	- -	- -	
N835.0	SIMPLE SIMPLE	M F	1 -	- -	- -	- -	- -	- -	- -	- -	1 -	- -	- -	- -	
N839	OTHER, MULTIPLE AND ILL-DEFINED AUTRES, MULTIPLES ET MAL DEFINIES	M F	13 2	- -	- -	1 -	- -	2 5	5 1	1 -	- -	3 -	1 1	- -	
N839.0	CERVICAL VERTEBRA, SIMPLE VERTEBRE CERVICALE, SIMPLE	M F	12 2	- -	- -	1 -	- -	2 5	5 1	- -	- -	3 -	1 1	- -	
N839.4	OTHER VERTEBRA, SIMPLE AUTRES VERTEBRES, SIMPLES	M F	1 -	- -	- -	- -	- -	- -	1 -	- -	- -	- -	- -	- -	
TOTAL	(N830-N839)	M	17	-	-	1	1	4	5	1	-	4	1	-	
TOTAL	(N830-N839)	F	3	-	-	-	-	1	1	-	-	-	1	-	
SPRAINS AND STRAINS OF JOINTS AND ADJACENT MUSCLES (N840-N848) ENTORSES (N840-N848)															
N847	NECK AND BACK, OTHER AND NOS COU ET REGION DORSALE, AUTRES ET SAI	M F	- 1	- -	- -	- -	- -	- -	- -	- -	- -	- -	1 -	- -	- -
N847.9	UNSPECIFIED SANS PRECISION	M F	- 1	- -	- -	- -	- -	- -	- -	- -	- -	- -	1 -	- -	- -
N848	OTHER AND ILL-DEFINED AUTRES ET MAL DEFINIES	M F	1 -	- -	- -	- -	1 -	- -	- -	- -	- -	- -	- -	- -	- -
N848.9	UNSPECIFIED SITE SIEGE NON PRECISE	M F	1 -	- -	- -	- -	1 -	- -	- -	- -	- -	- -	- -	- -	- -
TOTAL	(N840-N848)	M	1	-	-	-	1	-	-	-	-	-	-	-	-
TOTAL	(N840-N848)	F	1	-	-	-	-	-	-	-	-	-	1	-	-
INTRACRANIAL INJURY, EXCLUDING THOSE WITH SKULL FRACTURE (N850-N854) TRAUMATISMES INTRACRANIENS, SAUF LES FRACTURES DU CRANE (N850-N854)															
N850	CONCUSSION COMMOTION CEREBRALE	M F	12 4	1 -	- -	- -	- -	5 2	3 1	- -	- -	2 -	- 1	1 -	- -
N851	CEREBRAL LACERATION AND CONTUSION DECHIRURE ET CONTUSION CEREBRALES	M F	303 51	2 2	- -	2 1	2 2	104 13	106 18	6 1	18 2	22 1	40 8	1 2	- 1
N851.0	WITHOUT OPEN INTRACRANIAL WOUND SANS PLAIE INTRACRANIENNE	M F	95 33	- -	- -	- 1	2 2	28 6	27 15	4 1	3 2	12 -	19 5	- 1	- -
N851.1	WITH OPEN INTRACRANIAL WOUND AVEC PLAIE INTRACRANIENNE	M F	208 18	2 2	- -	2 -	- -	76 7	79 3	2 -	15 -	10 1	21 3	1 1	- 1
N852	SUBARACHNOID, HAEMORRHAGE HEMORRAGIE SOUS-ARACHNOIDIENNE	M F	172 111	1 -	1 -	5 3	4 -	24 18	71 47	11 7	10 6	17 12	25 18	- -	3 -
N852.0	WITHOUT OPEN INTRACRANIAL WOUND SANS PLAIE INTRACRANIENNE	M F	169 111	1 -	1 -	5 3	4 -	23 18	71 47	11 7	10 6	17 12	23 18	- -	3 -
N852.1	WITH OPEN INTRACRANIAL WOUND AVEC PLAIE INTRACRANIENNE	M F	3 -	- -	- -	- -	- -	1 -	- -	- -	- -	- -	2 -	- -	- -
N853	INTRACRANIAL HAEMORRHAGE, OTHER AND NOS HEMORRAGIE INTRACRANIENNE, AUTRE ET SAI	M F	69 40	- -	1 2	1 1	2 -	21 14	22 15	3 4	1 1	14 2	4 -	- -	- 1
N853.0	WITHOUT OPEN INTRACRANIAL WOUND SANS PLAIE INTRACRANIENNE	M F	66 39	- -	1 2	1 1	2 -	20 14	20 14	3 4	1 1	14 2	4 -	- -	- 1
N853.1	WITH OPEN INTRACRANIAL WOUND AVEC PLAIE INTRACRANIENNE	M F	3 1	- -	- -	- -	- -	1 -	2 1	- -	- -	- -	- -	- -	- -
N854	OTHER INTRACRANIAL INJURY AND NOS AUTRE TRAUMATISME INTRACRANIEN ET SAI	M F	714 209	10 5	2 -	35 5	31 1	214 53	187 77	16 3	27 12	119 23	69 30	- -	4 -
N854.0	WITHOUT OPEN INTRACRANIAL WOUND SANS PLAIE INTRACRANIENNE	M F	603 197	10 5	2 -	29 5	29 1	165 48	184 76	15 3	27 12	97 22	41 25	- -	4 -
N854.1	WITH OPEN INTRACRANIAL WOUND AVEC PLAIE INTRACRANIENNE	M F	111 12	- -	- -	6 -	2 -	49 5	3 1	1 -	- -	22 1	28 5	- -	- -
TOTAL	(N850-N854)	M	1270	14	4	43	39	368	389	36	56	174	138	2	7
TOTAL	(N850-N854)	F	415	7	2	10	3	100	158	15	21	38	57	2	2
INTERNAL INJURY OF CHEST, ABDOMEN AND PELVIS (N860-N869) TRAUMATISMES INTERNES DU THORAX, DE L'ABDOMEN ET DU BASSIN (N860-N869)															



## DECES SELON LA CAUSE ET LE SEXE PAR PROVINCE, ET SELON LA CAUSE, LE SEXE ET L'AGE POUR LE CANADA, 1984

## CLASSEMENT ALTERNATIF DES ACCIDENTS ET TRAUMATISMES SELON LA NATURE DU TRAUMATISME

## AGE (YEARS) - AGE (ANNEES)

00-01	01-04	05-09	10-14	15-19	20-24	25-29	30-34	35-39	40-44	45-49	50-54	55-59	60-64	65-69	70-74	75-79	80-84	85+	NS/ND	INT. LIST	LISTE INT.
-	-	-	-	-	-	-	-	-	-	1	-	-	-	-	-	-	-	-	-	M	N832.0
-	-	-	-	-	-	-	-	-	-	-	-	-	1	-	-	-	-	-	-	F	N833
-	-	-	-	-	-	-	-	-	-	-	-	-	1	-	-	-	-	-	-	M	N833.1
-	-	-	-	-	-	-	-	-	-	-	-	-	-	-	1	-	-	-	-	F	N835
-	-	-	-	-	-	-	-	-	-	-	-	-	-	-	1	-	-	-	-	M	N835.0
-	-	-	-	1	-	3	-	1	-	-	-	2	-	1	-	1	3	1	-	M	N839
-	-	-	-	1	-	3	-	1	-	-	-	2	-	1	-	1	2	1	-	F	N839.0
-	-	-	-	-	-	-	-	-	-	-	-	-	-	-	-	-	1	-	-	M	N839.4
-	-	-	-	1	1	3	-	1	-	1	-	2	1	1	1	1	3	1	-	M	TOTAL
-	-	-	-	-	-	1	-	-	-	1	-	-	-	-	-	-	-	-	-	F	TOTAL
-	-	-	-	-	-	-	-	-	-	1	-	-	-	-	-	-	-	-	-	M	N847
-	-	-	-	-	-	-	-	-	-	1	-	-	-	-	-	-	-	-	-	F	N847.9
-	-	-	-	1	-	-	-	-	-	-	-	-	-	-	-	-	-	-	-	M	N848
-	-	-	-	1	-	-	-	-	-	-	-	-	-	-	-	-	-	-	-	F	N848.9
-	-	-	-	1	-	-	-	-	-	-	-	-	-	-	-	-	-	-	-	M	TOTAL
-	-	-	-	-	-	-	-	-	-	1	-	-	-	-	-	-	-	-	-	F	TOTAL
-	-	1	1	1	2	1	-	-	-	-	1	3	-	1	-	1	-	-	-	M	N850
1	1	1	3	25	52	35	28	30	14	12	19	20	13	15	12	12	5	5	-	M	N851
-	1	2	1	7	4	5	4	4	2	1	2	1	-	1	4	6	3	3	-	F	N851.0
1	1	1	3	8	22	12	6	6	3	3	3	2	3	5	4	5	3	4	-	M	N851.0
-	1	2	1	3	2	2	2	2	1	1	-	1	-	1	3	5	3	3	-	F	N851.1
-	-	-	-	17	30	23	22	24	11	9	16	18	10	10	8	7	2	1	-	M	N851.1
-	-	-	-	4	2	3	2	2	1	-	2	-	-	-	1	1	-	-	-	F	N852
3	2	1	1	11	24	10	8	10	7	3	8	12	9	11	10	12	14	16	-	M	N852
3	5	1	-	2	2	7	5	3	6	5	6	5	8	12	11	5	9	16	-	F	N852.0
3	2	1	1	11	23	10	8	9	6	3	8	12	9	11	10	12	14	16	-	M	N852.0
3	5	1	-	2	2	7	5	3	6	5	6	5	8	12	11	5	9	16	-	F	N852.1
-	-	-	-	-	1	-	-	1	1	-	-	-	-	-	-	-	-	-	-	M	N852.1
-	-	-	1	9	7	2	4	4	6	2	7	4	3	7	3	6	-	4	-	M	N853
1	-	-	-	3	3	4	-	1	2	2	-	-	3	-	4	3	9	5	-	F	N853.0
-	-	-	1	9	6	2	4	4	6	2	7	3	3	6	3	6	-	4	-	M	N853.0
1	-	-	-	3	3	4	-	1	2	1	-	-	3	-	4	3	9	5	-	F	N853.1
-	-	-	-	-	1	-	-	-	-	-	1	-	-	1	-	-	-	-	-	M	N853.1
-	-	-	-	-	-	-	-	-	-	1	-	-	-	-	-	-	-	-	-	F	N854
2	16	12	19	100	138	78	56	41	34	31	42	29	20	30	23	20	14	9	-	M	N854
4	9	13	9	24	24	14	8	11	16	3	8	6	10	5	10	12	8	15	-	F	N854.0
1	15	12	18	85	119	70	47	31	33	22	28	20	17	24	20	20	14	7	-	M	N854.0
4	9	12	9	24	22	12	7	10	15	3	7	6	10	4	9	12	8	14	-	F	N854.1
1	1	-	1	15	19	8	9	10	1	9	14	9	3	6	3	-	-	2	-	M	N854.1
-	-	1	-	-	2	2	1	1	1	-	1	-	-	1	1	-	-	1	-	F	TOTAL
6	19	15	25	146	223	126	96	85	61	48	77	68	45	64	48	51	33	34	-	M	TOTAL
8	15	17	10	36	33	30	17	19	26	11	17	12	21	18	29	26	30	40	-	F	TOTAL

## DEATHS FROM EACH CAUSE FOR PROVINCES BY SEX, AND CANADA BY SEX AND AGE, 1984

## ALTERNATIVE CLASSIFICATION OF ACCIDENTS AND VIOLENCE BY NATURE OF INJURY

INT. LIST LISTE INT	CAUSE OF DEATH CAUSE DU DECES		PROVINCE OF RESIDENCE - PROVINCE DE RESIDENCE												
			CANADA	NFLD. T-N.	PEI. IPE.	N.S. N-E.	N.B. N-B.	QUE. QUE.	ONT. ONT.	MAN. MAN.	SASK. SASK.	ALTA. ALTA.	B-C. C-B.	YUKON YUKON	NWT. T.N-O
N860	TRAUMATIC PNEUMOTHORAX AND HAEMOTHORAX PNEUMOTHORAX ET HEMOTHORAX TRAUMATIQUES	M F	84 43	2 1	- -	1 -	2 -	28 10	17 7	3 5	11 6	12 10	8 4	- -	- -
N860.0	PNEUMOTHORAX WITHOUT OPEN WOUND PNEUMOTHORAX SANS PLAIE	M F	9 6	- -	- -	- -	1 -	3 -	2 3	- 1	3 1	- 1	- -	- -	- -
N860.1	PNEUMOTHORAX WITH OPEN WOUND PNEUMOTHORAX AVEC PLAIE	M F	3 -	- -	- -	- -	- -	1 -	- -	1 -	- -	1 -	- -	- -	- -
N860.2	HAEMOTHORAX WITHOUT OPEN WOUND HEMOTHORAX SANS PLAIE	M F	43 28	2 1	- -	- -	- -	16 7	8 4	2 3	5 4	8 6	2 3	- -	- -
N860.3	HAEMOTHORAX WITH OPEN WOUND HEMOTHORAX AVEC PLAIE	M F	22 5	- -	- -	1 -	- -	8 2	3 -	- -	3 -	2 2	5 1	- -	- -
N860.4	PNEUMOHAEMOTHORAX WITHOUT OPEN WOUND HEMO-PNEUMOTHORAX SANS PLAIE	M F	5 3	- -	- -	- -	1 -	- 1	2 -	- -	- 1	1 1	1 -	- -	- -
N860.5	PNEUMOHAEMOTHORAX WITH OPEN WOUND HEMO-PNEUMOTHORAX AVEC PLAIE	M F	2 1	- -	- -	- -	- -	- -	2 -	- 1	- -	- -	- -	- -	- -
N861	INJURY TO HEART AND LUNG TRAUMATISME DU COEUR ET DU POUMON	M F	267 51	7 -	1 -	5 2	3 1	51 14	98 14	11 5	25 2	25 5	35 7	3 1	3 -
N861.0	HEART, WITHOUT OPEN WOUND COEUR, SANS PLAIE	M F	97 19	1 -	- -	3 1	1 1	10 1	49 5	2 2	4 1	12 3	12 5	2 -	1 -
N861.1	HEART, WITH OPEN WOUND COEUR, AVEC PLAIE	M F	111 18	2 -	1 -	1 1	2 -	31 11	38 2	7 2	7 -	6 1	16 1	- -	- -
N861.2	LUNG, WITHOUT OPEN WOUND POUMON, SANS PLAIE	M F	46 10	4 -	- -	1 -	- -	6 1	8 5	2 1	11 1	6 1	7 -	1 1	- -
N861.3	LUNG, WITH OPEN WOUND POUMON, AVEC PLAIE	M F	13 4	- -	- -	- -	- -	4 1	3 2	- -	3 -	1 -	- 1	- -	2 -
N862	INTRATHORACIC INJURY, OTHER AND NOS TRAUMATISME INTRATHORACIQUE, AUTRE, SAI	M F	325 78	1 -	3 -	6 2	5 1	70 11	81 26	11 3	21 6	58 14	66 15	- -	3 -
N862.0	DIAPHRAGM, WITHOUT OPEN WOUND DIAPHRAGME, SANS PLAIE	M F	2 2	- -	- -	- -	- -	- -	- -	- 1	1 1	- -	1 -	- -	- -
N862.1	DIAPHRAGM, WITH OPEN WOUND DIAPHRAGME, AVEC PLAIE	M F	1 1	- -	- -	- -	- -	- -	1 -	- -	- 1	- -	- -	- -	- -
N862.2	OTHER SPECIFIED, WITHOUT OPEN WOUND AUTRES PRECISES, SANS PLAIE	M F	10 1	- -	- -	1 -	- -	2 -	2 -	- -	1 -	1 1	3 -	- -	- -
N862.3	OTHER SPECIFIED, WITH OPEN WOUND AUTRES PRECISES, AVEC PLAIE	M F	5 1	- -	- -	- -	- -	1 -	1 -	- -	2 1	1 -	- -	- -	- -
N862.8	MULTIPLE AND UNSPECIFIED, WITHOUT OPEN WOUND MULTIPLES ET SANS PRECISION, SANS PLAIE	M F	248 59	1 -	3 -	4 2	5 1	36 5	75 24	10 1	16 3	54 13	41 10	- -	3 -
N862.9	MULTIPLE AND UNSPECIFIED WITH OPEN WOUND MULTIPLES ET NON PRECISES, AVEC PLAIE	M F	59 14	- -	- -	1 -	- -	31 6	2 2	1 1	1 -	2 -	21 5	- -	- -
N863	INJURY TO GASTROINTESTINAL TRACT TRAUMATISME DU TUBE DIGESTIF	M F	15 5	1 -	- -	1 -	- -	4 1	4 2	1 -	2 1	- -	2 1	- -	- -
N863.0	STOMACH, WITHOUT OPEN WOUND ESTOMAC, SANS PLAIE	M F	1 -	- -	- -	- -	- -	- -	1 -	- -	- -	- -	- -	- -	- -
N863.1	STOMACH, WITH OPEN WOUND ESTOMAC, AVEC PLAIE	M F	1 -	- -	- -	- -	- -	- -	- -	- -	1 -	- -	- -	- -	- -
N863.2	SMALL INTESTINE, WITHOUT OPEN WOUND INTESTIN GRELE, SANS PLAIE	M F	3 2	- -	- -	- -	- -	1 -	- 1	- -	- 1	- -	2 -	- -	- -
N863.3	SMALL INTESTINE, WITH OPEN WOUND INTESTIN GRELE, AVEC PLAIE	M F	2 -	1 -	- -	- -	- -	- -	- -	- -	1 -	- -	- -	- -	- -
N863.4	COLON OR RECTUM, WITHOUT OPEN WOUND GROS INTESTIN ET RECTUM, SANS PLAIE	M F	1 2	- -	- -	- -	- -	1 1	- -	- -	- -	- -	- 1	- -	- -
N863.5	COLON OR RECTUM, WITH OPEN WOUND GROS INTESTIN ET RECTUM, AVEC PLAIE	M F	1 -	- -	- -	- -	- -	1 -	- -	- -	- -	- -	- -	- -	- -
N863.8	OTHER UNSPECIFIED, WITHOUT OPEN WOUND AUTRES NON PRECISEES, SANS PLAIE	M F	5 1	- -	- -	1 -	- -	1 -	2 1	1 -	- -	- -	- -	- -	- -
N863.9	OTHER AND UNSPECIFIED, WITH OPEN WOUND AUTRES ET NON PRECISEES, AVEC PLAIE	M F	1 -	- -	- -	- -	- -	- -	1 -	- -	- -	- -	- -	- -	- -
N864	INJURY TO LIVER TRAUMATISME DU FOIE	M F	63 14	3 -	- -	2 -	1 -	8 2	18 3	4 3	9 -	12 3	6 2	- 1	- -
N864.0	WITHOUT OPEN WOUND SANS PLAIE	M F	60 13	3 -	- -	- -	1 -	8 2	18 3	4 3	9 -	11 3	6 2	- -	- -

## DECES SELON LA CAUSE ET LE SEXE PAR PROVINCE, ET SELON LA CAUSE, LE SEXE ET L'AGE POUR LE CANADA, 1984

## CLASSEMENT ALTERNATIF DES ACCIDENTS ET TRAUMATISMES SELON LA NATURE DU TRAUMATISME

AGE (YEARS) - AGE (ANNEES)																				INT. LIST
00-01	01-04	05-09	10-14	15-19	20-24	25-29	30-34	35-39	40-44	45-49	50-54	55-59	60-64	65-69	70-74	75-79	80-84	85+	NS/ND	LISTE INT.
-	1	1	-	8	18	9	11	4	5	5	4	3	3	4	2	2	2	2	-	M N860
1	1	1	-	3	5	3	4	4	-	1	3	3	4	-	5	4	1	-	-	F
-	-	-	-	1	1	-	1	-	-	1	-	-	1	1	-	1	1	1	-	M N860.0
-	-	-	-	-	2	-	-	1	-	-	-	-	-	-	1	1	-	-	-	F
-	-	-	-	-	-	1	-	-	-	1	-	-	-	1	-	-	-	-	-	M N860.1
-	-	-	-	-	-	-	-	-	-	-	-	-	-	-	-	-	-	-	-	F
-	-	1	-	4	9	5	5	3	3	3	3	1	2	2	-	-	1	1	-	M N860.2
-	1	-	-	2	3	1	2	3	-	1	3	2	3	-	4	2	1	-	-	F
-	-	-	-	2	8	3	4	-	2	-	1	2	-	-	-	-	-	-	-	M N860.3
-	-	1	-	1	-	1	1	-	-	-	-	1	-	-	-	-	-	-	-	F
-	-	-	-	1	-	-	1	1	-	-	-	-	-	-	2	-	-	-	-	M N860.4
-	-	-	-	-	-	1	1	-	-	-	-	-	1	-	-	-	-	-	-	F
-	1	-	-	-	-	-	-	-	-	-	-	-	-	-	-	1	-	-	-	M N860.5
-	-	-	-	-	-	-	-	-	-	-	-	-	-	-	-	1	-	-	-	F
1	-	3	2	27	47	35	37	20	16	12	18	16	9	8	6	6	3	1	-	M N861
-	1	-	1	4	5	8	1	8	4	2	2	1	5	4	1	2	1	1	-	F
-	-	1	1	9	15	18	11	4	6	4	7	7	5	5	2	1	1	-	-	M N861.0
-	-	-	1	1	1	2	1	4	1	-	1	1	2	2	1	1	-	-	-	F
1	-	2	1	12	23	8	19	10	6	5	7	8	2	3	4	-	-	-	-	M N861.1
-	1	-	-	1	3	4	-	1	3	1	-	-	2	1	-	1	-	-	-	F
-	-	-	-	5	8	7	5	4	3	2	2	1	1	-	-	5	2	1	-	M N861.2
-	-	-	-	2	1	2	-	1	-	1	-	-	1	-	-	-	1	1	-	F
-	-	-	-	1	1	2	2	2	1	1	2	-	1	-	-	-	-	-	-	M N861.3
-	-	-	-	-	-	-	-	2	-	-	1	-	-	1	-	-	-	-	-	F
-	2	4	6	31	42	49	24	34	28	21	19	16	25	7	8	6	2	-	-	M N862
-	2	3	1	7	5	8	4	4	1	3	5	6	7	8	4	6	-	3	-	F
-	-	-	-	1	-	-	-	-	-	-	-	-	-	1	-	-	-	-	-	M N862.0
-	-	-	-	-	-	-	-	-	-	-	-	-	-	-	-	-	-	-	-	F
-	-	-	-	1	2	-	1	2	-	-	-	2	1	-	1	-	-	-	-	M N862.1
-	-	-	-	-	1	-	-	-	-	-	-	-	-	-	-	-	-	-	-	F
-	-	-	-	1	2	-	1	2	-	-	-	2	1	-	1	-	-	-	-	M N862.2
-	-	-	-	-	1	-	-	-	-	-	-	-	-	-	-	-	-	-	-	F
-	1	-	-	-	-	2	-	-	-	-	1	-	1	-	-	-	-	-	-	M N862.3
-	-	-	-	-	-	1	-	-	-	-	-	-	-	-	-	-	-	-	-	F
-	1	4	4	24	31	39	18	25	20	13	16	13	18	7	6	6	2	-	-	M N862.8
-	2	1	1	7	3	3	2	2	-	2	5	5	6	7	4	6	-	3	-	F
-	-	-	2	5	8	8	5	7	8	8	2	1	4	-	1	-	-	-	-	M N862.9
-	-	1	-	-	1	3	2	2	1	1	-	1	-	1	-	-	-	-	-	F
-	2	1	-	3	-	2	1	-	-	-	1	1	2	1	-	-	1	-	-	M N863
-	-	-	-	-	-	-	-	-	-	-	-	-	-	-	-	-	-	-	-	F
-	-	-	-	-	-	-	-	-	-	-	-	-	1	-	-	-	-	-	-	M N863.0
-	-	-	-	-	-	-	-	-	-	-	-	-	-	-	-	-	-	-	-	F
-	-	-	-	-	-	-	-	-	-	-	1	-	-	-	-	-	-	-	-	M N863.1
-	-	-	-	-	-	-	-	-	-	-	-	-	-	-	-	-	-	-	-	F
-	-	-	-	-	-	-	-	-	-	-	1	1	1	-	-	-	1	-	-	M N863.2
-	-	-	-	-	-	-	-	-	-	1	-	-	-	-	-	-	-	1	-	F
-	-	-	-	2	-	-	-	-	-	-	-	-	-	-	-	-	-	-	-	M N863.3
-	-	-	-	-	-	-	-	-	-	-	-	-	-	-	-	-	-	-	-	F
-	-	1	-	-	-	-	-	-	-	-	-	-	-	-	-	-	-	-	-	M N863.4
-	-	-	-	-	-	-	1	-	-	-	1	-	-	-	-	-	-	-	-	F
-	-	-	-	-	-	-	1	-	-	-	-	-	-	-	-	-	-	-	-	M N863.5
-	-	-	-	-	-	-	-	-	-	-	-	-	-	-	-	-	-	-	-	F
-	2	-	-	1	-	1	-	-	-	-	-	-	-	1	-	-	-	-	-	M N863.8
-	-	-	-	-	-	-	-	1	-	-	-	-	-	-	-	-	-	-	-	F
-	-	-	-	-	-	1	-	-	-	-	-	-	-	-	-	-	-	-	-	M N863.9
-	-	-	-	-	-	-	-	-	-	-	-	-	-	-	-	-	-	-	-	F
-	2	-	4	10	10	8	2	5	2	7	2	5	4	1	-	1	-	-	-	M N864
-	1	-	-	2	2	1	3	1	-	1	1	1	1	1	-	1	-	-	-	F
-	2	-	3	10	10	7	2	5	2	6	2	5	4	1	-	1	-	-	-	M N864.0
-	1	-	-	2	2	1	3	-	-	1	1	1	1	1	-	1	-	-	-	F

## DEATHS FROM EACH CAUSE FOR PROVINCES BY SEX, AND CANADA BY SEX AND AGE, 1984

## ALTERNATIVE CLASSIFICATION OF ACCIDENTS AND VIOLENCE BY NATURE OF INJURY

INT. LIST LISTE INT	CAUSE OF DEATH CAUSE DU DECES		CANADA	PROVINCE OF RESIDENCE - PROVINCE DE RESIDENCE												
				NFLD. T-N.	PEI. IPE.	N. S. N-E.	N. B. N-B.	QUE. QUE.	ONT. ONT.	MAN. MAN.	SASK. SASK.	ALTA. ALTA.	B-C. C-B.	YUKON YUKON	NWT. T.N-O	
N864.1	WITH OPEN WOUND AVEC PLAIE	M	3	-	-	2	-	-	-	-	-	-	1	-	-	-
		F	1	-	-	-	-	-	-	-	-	-	-	-	1	-
N865	INJURY TO SPLEEN TRAUMATISME DE LA RATE	M	21	-	-	-	-	7	6	1	1	4	1	-	1	-
		F	11	-	-	2	-	-	3	1	-	3	1	-	-	1
N865.0	WITHOUT OPEN WOUND SANS PLAIE	M	18	-	-	-	-	6	6	1	1	2	1	-	1	-
		F	11	-	-	2	-	-	3	1	-	3	1	-	-	1
N865.1	WITH OPEN WOUND AVEC PLAIE	M	3	-	-	-	-	1	-	-	-	2	-	-	-	-
		F	-	-	-	-	-	-	-	-	-	-	-	-	-	-
N866	INJURY TO KIDNEY TRAUMATISME DU REIN	M	2	-	-	-	-	-	-	-	-	1	-	1	-	-
		F	2	-	-	-	-	-	2	-	-	-	-	-	-	-
N866.0	WITHOUT OPEN WOUND SANS PLAIE	M	-	-	-	-	-	-	-	-	-	-	-	-	-	-
		F	2	-	-	-	-	-	2	-	-	-	-	-	-	-
N866.1	WITH OPEN WOUND AVEC PLAIE	M	2	-	-	-	-	-	-	-	-	1	-	1	-	-
		F	-	-	-	-	-	-	-	-	-	-	-	-	-	-
N867	INJURY TO PELVIC ORGANS TRAUMATISME DES ORGANES PELVIENS	M	4	-	-	1	-	-	-	1	1	1	-	-	-	-
		F	3	-	-	1	-	-	1	-	-	1	-	-	-	-
N867.0	BLADDER AND URETHRA, WITHOUT OPEN WOUND VESSIE ET URETRE, SANS PLAIE	M	3	-	-	1	-	-	-	-	1	1	-	-	-	-
		F	1	-	-	-	-	-	1	-	-	-	-	-	-	-
N867.4	UTERUS, WITHOUT OPEN WOUND UTERUS, SANS PLAIE	F	1	-	-	-	-	-	-	-	-	1	-	-	-	-
N867.6	OTHER, WITHOUT OPEN WOUND AUTRES, SANS PLAIE	M	1	-	-	-	-	-	-	1	-	-	-	-	-	-
		F	-	-	-	-	-	-	-	-	-	-	-	-	-	-
N867.8	UNSPECIFIED, WITHOUT OPEN WOUND NON PRECISEE, SANS PLAIE	M	-	-	-	-	-	-	-	-	-	-	-	-	-	-
		F	1	-	-	1	-	-	-	-	-	-	-	-	-	-
N868	INTRA-ABDOMINAL INJURY, OTHER TRAUMATISME INTRA-ABDOMINAL, AUTRE	M	84	1	-	2	-	20	28	1	4	11	17	-	-	-
		F	27	-	-	1	-	8	14	-	-	3	1	-	-	-
N868.0	WITHOUT OPEN WOUND SANS PLAIE	M	60	1	-	1	-	11	24	1	2	10	10	-	-	-
		F	24	-	-	1	-	5	14	-	-	3	1	-	-	-
N868.1	WITH OPEN WOUND AVEC PLAIE	M	24	-	-	1	-	9	4	-	2	1	7	-	-	-
		F	3	-	-	-	-	3	-	-	-	-	-	-	-	-
N869	INTERNAL INJURY NOS TRAUMATISME INTERNE SAI	M	332	3	-	4	10	139	96	3	11	4	60	-	2	-
		F	116	2	-	1	8	33	34	-	2	5	31	-	-	-
N869.0	WITHOUT OPEN WOUND SANS PLAIE	M	278	3	-	4	9	121	90	3	10	2	34	-	2	-
		F	94	2	-	1	8	29	33	-	2	5	14	-	-	-
N869.1	WITH OPEN WOUND AVEC PLAIE	M	54	-	-	-	1	18	6	-	1	2	26	-	-	-
		F	22	-	-	-	-	4	1	-	-	17	-	-	-	-
TOTAL	(N860-N869)	M	1197	18	4	22	21	327	348	36	85	128	195	4	9	-
TOTAL	(N860-N869)	F	350	3	-	9	10	79	106	17	17	44	62	2	1	-
OPEN WOUND OF HEAD, NECK AND TRUNK (N870-N879) PLAIES DE LA TETE, DU COU ET DU TRONC (N870-N879)																
N873	OTHER, HEAD AUTRES, TETE	M	345	14	1	14	31	6	131	33	19	58	33	-	5	-
		F	37	-	-	1	7	-	16	5	1	4	3	-	-	-
N873.0	SCALP, WITHOUT COMPLICATION CUIR CHEVELU, SANS COMPLICATION	M	3	-	-	-	-	-	2	-	-	-	1	-	-	-
		F	1	-	-	-	-	-	1	-	-	-	-	-	-	-
N873.4	FACE, WITHOUT COMPLICATION FACE, SANS COMPLICATION	M	20	1	-	2	1	2	7	1	2	3	-	-	1	-
		F	2	-	-	-	2	-	-	-	-	-	-	-	-	-
N873.5	FACE, COMPLICATED FACE, AVEC COMPLICATION	M	4	-	-	-	1	-	-	-	-	-	3	-	-	-
		F	-	-	-	-	-	-	-	-	-	-	-	-	-	-
N873.6	INTERNAL MOUTH, WITHOUT COMPLICATION INTERNES, BOUCHE, SANS COMPLICATION	M	7	-	-	-	3	-	2	1	-	1	-	-	-	-
		F	1	-	-	-	-	-	-	-	-	-	1	-	-	-
N873.7	INTERNAL, MOUTH, COMPLICATED INTERNES, BOUCHE, AVEC COMPLICATION	M	1	-	-	-	-	-	-	-	-	-	1	-	-	-
		F	-	-	-	-	-	-	-	-	-	-	-	-	-	-
N873.8	OTHER AND NOS, WITHOUT COMPLICATION AUTRES ET SAI, SANS COMPLICATION	M	307	13	1	12	25	4	120	31	17	53	27	-	4	-
		F	31	-	-	1	5	-	15	5	1	4	-	-	-	-
N873.9	OTHER AND NOS, COMPLICATED AUTRES ET SAI, AVEC COMPLICATION	M	3	-	-	-	1	-	-	-	-	1	1	-	-	-
		F	2	-	-	-	-	-	-	-	-	-	2	-	-	-
N874	NECK COU	M	61	-	2	5	3	6	22	1	4	9	7	-	2	-
		F	19	1	-	1	-	1	9	2	1	2	2	-	-	-
N874.0	LARYNX, TRACHEA, WITHOUT COMPLICATION LARYNX ET TRACHEE, SANS COMPLICATION	M	2	-	-	1	-	-	-	-	-	1	-	-	-	-
		F	1	-	-	-	-	-	-	-	-	-	1	-	-	-













## DEATHS FROM EACH CAUSE FOR PROVINCES BY SEX, AND CANADA BY SEX AND AGE, 1984

## ALTERNATIVE CLASSIFICATION OF ACCIDENTS AND VIOLENCE BY NATURE OF INJURY

INT. LIST LISTE INT	CAUSE OF DEATH CAUSE DU DECES		PROVINCE OF RESIDENCE - PROVINCE DE RESIDENCE												
			CANADA	NFLD. T-N.	PEI. IPE.	N.S. N-E.	N.B. N-B.	QUE. QUE.	ONT. ONT.	MAN. MAN.	SASK. SASK.	ALTA. ALTA.	B-C. C-B.	YUKON YUKON	NWT. T.N-O
N901.4	PULMONARY VAISSEAUX	M F	1 -	- -	- -	- -	- -	- -	1 -	- -	- -	- -	- -	- -	
N901.9	UNSPECIFIED SANS PRECISION	M F	1 -	- -	- -	- -	1 -	- -	- -	- -	- -	- -	- -	- -	
N902	ABDOMEN AND PELVIS ABDOMEN ET BASSIN	M F	28 7	- -	- -	1 -	- -	8 2	9 -	- -	4 -	1 1	6 3	- -	
N902.0	ABDOMINAL AORTA AORTE ABDOMINALE	M F	9 1	- -	- -	- -	- -	2 -	3 -	- -	1 -	1 1	2 1	- -	
N902.1	INFERIOR VENA CAVA VEINE CAVE INFÉRIEURE	M F	7 4	- -	- -	- 1	- -	4 2	1 -	- -	- -	- 1	2 -	- -	
N902.2	COELIAC AND MESENTERIC ARTERIES ARTÈRES COELIAQUES ET MESENTERIQUES	M F	4 -	- -	- -	- -	- -	- -	1 -	- -	1 -	- -	2 -	- -	
N902.5	ILIAC ILIAQUES	M F	5 2	- -	- -	- -	- -	1 -	2 -	- -	2 -	- -	2 -	- -	
N902.8	OTHER AUTRES	M F	1 -	- -	- -	- -	- -	- -	1 -	- -	- -	- -	- -	- -	
N902.9	UNSPECIFIED SANS PRECISION	M F	2 -	- -	- -	- -	- -	1 -	1 -	- -	- -	- -	- -	- -	
N903	UPPER EXTREMITY MEMBRE SUPERIEUR	M F	12 6	- -	- -	- -	- -	10 2	1 2	- -	- -	1 1	1 1	- -	
N903.0	AXILLARY AXILLAIRES	M F	2 1	- -	- -	- -	- -	2 -	- -	- -	- -	- -	1 -	- -	
N903.1	BRACHIAL BRACHIAUX	M F	3 1	- -	- -	- -	- -	2 -	- 1	- -	- -	- -	1 -	- -	
N903.2	RADIAL RADIAUX	M F	2 1	- -	- -	- -	- -	1 -	1 1	- -	- -	- -	- -	- -	
N903.3	ULNAR CUBITAUX	M F	1 -	- -	- -	- -	- -	1 -	- -	- -	- -	- -	- -	- -	
N903.8	OTHER AUTRES	M F	1 1	- -	- -	- -	- -	1 -	- -	- -	- -	1 -	- -	- -	
N903.9	UNSPECIFIED SANS PRECISION	M F	3 2	- -	- -	- -	- -	3 2	- -	- -	- -	- -	- -	- -	
N904	LOWER EXTREMITY AND SITES NOS MEMBRE INFÉRIEUR ET SIEGES SAI	M F	15 1	1 -	- -	- -	1 -	6 -	4 -	- -	1 -	1 1	1 1	- -	
N904.0	COMMON FEMORAL ARTERY ARTÈRE FÉMORALE COMMUNE	M F	3 -	- -	- -	- -	- -	3 -	- -	- -	- -	- -	- -	- -	
N904.1	SUPERFICIAL FEMORAL ARTERY ARTÈRE FÉMORALE SUPERFICIELLE	M F	5 1	1 -	- -	- -	- -	- -	1 -	- -	1 -	1 1	1 1	- -	
N904.3	SAPHENOUS VEINS VEINES SAPHÈNES	M F	1 -	- -	- -	- -	- -	- -	1 -	- -	- -	- -	- -	- -	
N904.8	UNSPECIFIED OF LOWER EXTREMITY MEMBRE INFÉRIEUR, SANS PRECISION	M F	2 -	- -	- -	- -	- -	2 -	- -	- -	- -	- -	- -	- -	
N904.9	UNSPECIFIED SITE SIEGE NON-PRECISE	M F	4 -	- -	- -	- -	1 -	1 -	2 -	- -	- -	- -	- -	- -	
TOTAL TOTAL	(N900-N904) (N900-N904)	M F	203 71	3 -	2 -	7 2	7 1	42 15	71 30	5 -	16 -	17 7	31 15	1 1	
LATE EFFECTS, INJURY, POISONING, TOXIC, OTHER EXTERNAL CAUSES (N905-N909) SEQUELLES, TRAUMATISMES, EMPISONNEMENTS TOXIQUES, AUTRES CAUSES EXTERNES															
N905	MUSCULOSKELETAL AND CONNECTIVE TISSUE TISSUS MUSCULAIRE, OSSEUX ET CONJONCTIF	M F	7 17	- -	- -	- -	- -	1 3	2 9	- -	2 1	1 2	1 2	- -	
N905.0	FRACTURE OF SKULL AND FACE BONES FRACTURES DES OS DU CRANE ET LA FACE	M F	1 1	- -	- -	- -	- -	- -	- -	- -	1 -	- -	1 -	- -	
N905.1	FRACTURE OF SPINE AND TRUNK WITHOUT SPINAL CORD LESION FRACTURES DU COU ET DU TRONC, SANS LESION MEDULLAIRE	M F	1 2	- -	- -	- -	- -	- -	1 1	- -	- -	1 -	- -	- -	
N905.3	FRACTURE OF NECK OF FEMUR FRACTURES DU COL DU FEMUR	M F	5 13	- -	- -	- -	- -	1 3	1 7	- -	2 -	1 1	- 2	- -	
N905.4	FRACTURE OF LOWER EXTREMITIES FRACTURES DU MEMBRE INFÉRIEUR	M F	- 1	- -	- -	- -	- -	- -	- 1	- -	- -	- -	- -	- -	
N906	INJURIES, SKIN AND SUBCUTANEOUS TISSUES TRAUMATISMES, PEAU ET TISSU SOUS-CUTANE	M F	1 -	- -	- -	- -	- -	- -	- -	- -	- -	- -	1 -	- -	





## DECES SELON LA CAUSE ET LE SEXE PAR PROVINCE, ET SELON LA CAUSE, LE SEXE ET L'AGE POUR LE CANADA, 1984

## CLASSEMENT ALTERNATIF DES ACCIDENTS ET TRAUMATISMES SELON LA NATURE DU TRAUMATISME

AGE (YEARS) - AGE (ANNEES)

00-01	01-04	05-09	10-14	15-19	20-24	25-29	30-34	35-39	40-44	45-49	50-54	55-59	60-64	65-69	70-74	75-79	80-84	85+	NS/ND	INT. LIST	LISTE INT.
-	-	-	-	-	-	-	-	-	-	-	1	-	-	-	-	-	-	-	-	-	M N906.0
-	-	-	-	-	-	-	-	-	-	-	-	-	-	-	-	-	-	-	-	-	F N906.0
-	-	1	1	-	3	2	6	1	1	4	5	3	3	-	3	2	2	1	-	-	M N907
-	-	1	-	-	1	-	-	1	-	2	-	-	-	1	3	1	1	2	-	-	F N907
-	-	1	-	-	3	2	6	1	1	2	4	2	2	-	2	2	1	1	-	-	M N907.0
-	-	1	-	-	1	-	-	1	-	2	-	-	-	1	3	1	-	1	-	-	F N907.0
-	-	-	1	-	-	-	-	-	-	2	1	1	1	-	1	-	1	-	-	-	M N907.2
-	-	-	-	-	-	-	-	-	-	-	-	-	-	-	-	-	-	1	-	-	F N907.2
-	-	-	1	-	-	-	-	-	-	-	-	1	-	1	1	-	-	-	-	-	M N908
-	-	-	-	-	-	-	-	-	-	-	-	-	-	-	-	-	-	-	-	-	F N908
-	-	-	1	-	-	-	-	-	-	-	-	-	-	1	-	-	-	-	-	-	M N908.0
-	-	-	-	-	-	-	-	-	-	-	-	-	-	-	-	-	-	-	-	-	F N908.0
-	-	-	-	-	-	-	-	-	-	-	-	1	-	-	1	-	-	-	-	-	M N908.9
-	-	-	-	-	-	-	-	-	-	-	-	-	-	-	-	-	-	-	-	-	F N908.9
-	-	-	-	-	-	1	-	1	-	-	-	1	-	-	-	-	-	1	-	-	M N909
-	-	-	-	-	-	-	-	1	-	1	-	1	-	-	-	-	-	-	-	-	F N909
-	-	-	-	-	-	-	-	-	-	-	-	-	1	-	-	-	-	-	-	-	M N909.0
-	-	-	-	-	-	-	-	-	-	-	-	1	-	-	-	-	-	-	-	-	F N909.0
-	-	-	-	-	-	1	-	-	1	-	-	-	-	-	-	-	-	1	-	-	M N909.1
-	-	-	-	-	-	-	-	-	-	-	-	-	-	-	-	-	-	-	-	-	F N909.1
-	-	-	-	-	-	-	-	1	-	-	-	1	-	-	-	-	-	-	-	-	M N909.4
-	-	-	-	-	-	-	-	-	-	-	-	-	-	-	-	-	-	-	-	-	F N909.4
-	-	1	2	-	4	3	6	2	1	4	6	5	3	2	4	2	3	6	-	-	M TOTAL
-	-	1	-	-	1	-	-	1	1	2	-	1	-	1	3	4	5	12	-	-	F TOTAL
-	-	-	-	-	-	-	-	-	-	-	-	1	-	-	-	-	-	-	-	-	M N910
-	-	-	-	-	-	-	-	-	-	-	-	-	-	-	-	-	-	-	-	-	F N910
-	-	-	-	-	-	-	-	-	-	-	-	1	-	-	-	-	-	-	-	-	M N910.2
-	-	-	-	-	-	-	-	-	-	-	-	-	-	-	-	-	-	-	-	-	F N910.2
-	-	-	1	-	-	-	-	-	-	-	-	-	-	-	-	-	-	-	-	-	M N914
-	-	-	-	-	-	-	-	-	-	-	-	-	-	-	-	-	-	-	-	-	F N914
-	-	-	1	-	-	-	-	-	-	-	-	-	-	-	-	-	-	-	-	-	M N914.7
-	-	-	-	-	-	-	-	-	-	-	-	-	-	-	-	-	-	-	-	-	F N914.7
-	-	-	1	-	-	-	-	-	-	-	-	1	-	-	-	-	-	-	-	-	M TOTAL
-	-	-	-	-	-	-	-	-	-	-	-	-	-	-	-	-	-	-	-	-	F TOTAL
-	-	-	-	-	-	-	-	-	-	-	-	-	1	-	-	1	-	1	-	-	M N920
-	-	-	-	-	-	-	-	-	-	-	-	-	-	-	-	-	-	-	-	-	F N920
-	-	-	-	1	-	-	1	-	-	-	-	-	-	1	-	-	-	1	-	-	M N922
-	-	-	-	-	-	-	-	-	-	-	-	-	-	-	-	-	-	-	-	-	F N922
-	-	-	-	-	-	-	1	-	-	-	-	-	-	-	-	-	-	-	-	-	M N922.0
-	-	-	-	-	-	-	-	-	-	-	-	-	-	-	-	-	-	-	-	-	F N922.0
-	-	-	-	-	-	-	-	-	-	-	-	-	-	-	-	-	-	1	-	-	M N922.1
-	-	-	-	-	-	-	-	-	-	-	-	-	-	-	-	-	-	-	-	-	F N922.1
-	-	-	-	-	-	-	-	-	-	-	-	-	-	1	-	-	-	-	-	-	M N922.2
-	-	-	-	-	-	-	-	-	-	-	-	-	-	-	-	-	-	-	-	-	F N922.2
-	-	-	-	-	-	-	-	-	-	-	-	-	-	-	-	-	-	-	-	-	M N922.3
-	-	-	-	-	-	-	-	-	-	-	-	-	-	-	-	-	-	1	-	-	F N922.3
-	-	-	-	1	-	-	-	-	-	-	-	-	-	-	-	-	-	-	-	-	M N922.9
-	-	-	-	-	-	-	-	-	-	-	-	-	-	-	-	-	-	-	-	-	F N922.9
-	-	-	-	-	-	-	-	-	-	-	-	-	-	1	-	-	-	-	-	-	M N924
-	-	-	-	-	-	-	-	-	-	-	-	-	-	-	-	-	-	3	-	-	F N924
-	-	-	-	-	-	-	-	-	-	-	-	-	-	-	-	-	-	-	-	-	M N924.1
-	-	-	-	-	-	-	-	-	-	-	-	-	-	-	-	-	-	1	-	-	F N924.1
-	-	-	-	-	-	-	-	-	-	-	-	-	-	1	-	-	-	-	-	-	M N924.8
-	-	-	-	-	-	-	-	-	-	-	-	-	-	-	-	-	-	1	-	-	F N924.8
-	-	-	-	-	-	-	-	-	-	-	-	-	-	-	-	-	-	-	-	-	M N924.9
-	-	-	-	-	-	-	-	-	-	-	-	-	-	-	-	-	-	1	-	-	F N924.9











## DEATHS FROM EACH CAUSE FOR PROVINCES BY SEX, AND CANADA BY SEX AND AGE, 1984

## ALTERNATIVE CLASSIFICATION OF ACCIDENTS AND VIOLENCE BY NATURE OF INJURY

INT.LIST LISTE INT	CAUSE OF DEATH CAUSE DU DECES		PROVINCE OF RESIDENCE - PROVINCE DE RESIDENCE													
			CANADA	NFLD. T-N.	PEI. IPE.	N.S. N-E.	N.B. N-B.	QUE. QUE.	ONT. ONT.	MAN. MAN.	SASK. SASK.	ALTA. ALTA.	B-C. C-B.	YUKON YUKON	NWT. T.N-O	
N952	SPINAL CORD LESION WITHOUT SPINAL BONE INJURY TRAUMATISME, MOELLE EPINIÈRE, SANS LESION VERTEBRALE	M F	23 15	- 2	- -	1 -	2 -	2 -	16 8	1 1	- 1	- 3	1 -	- -	- -	
N952.0	CERVICAL CERVICALE	M F	16 7	- 1	- -	- -	2 -	2 -	10 2	1 -	- 1	- 3	1 -	- -	- -	
N952.1	DORSAL DORSALE	M F	3 1	- -	- -	- -	- -	- -	3 1	- -	- -	- -	- -	- -	- -	
N952.9	UNSPECIFIED NON PRECISEE	M F	4 7	- 1	- -	1 -	- -	- -	3 5	- 1	- -	- -	- -	- -	- -	
N953	NERVE ROOTS AND SPINAL PLEXUS RACINES ET PLEXUS RACHIDIENS	M F	- 1	- -	- -	- -	- -	- 1	- -	- -	- -	- -	- -	- -	- -	
N953.0	CERVICAL ROOT RACINE CERVICALE	M F	- 1	- -	- -	- -	- -	- 1	- -	- -	- -	- -	- -	- -	- -	
N954	OTHER, TRUNK AUTRES, DU TRONC	M F	1 1	- -	- -	- -	- -	1 1	- -	- -	- -	- -	- -	- -	- -	
N954.0	CERVICAL SYMPATHETIC SYMPATHIQUE CERVICAL	M F	1 -	- -	- -	- -	- -	1 -	- -	- -	- -	- -	- -	- -	- -	
N954.1	OTHER SYMPATHETIC AUTRES DU SYSTEME NERVEUX SYMPATHIQUE	M F	- 1	- -	- -	- -	- -	- 1	- -	- -	- -	- -	- -	- -	- -	
N955	PERIPHERAL, SHOULDER GIRDLE, UPPER LIMB PERIPHERIQUE, CEINTURE SCAPULAIRE,	M F	1 1	- -	- -	- -	- -	- -	- -	- -	1 1	- -	- -	- -	- -	
N955.0	AXILLARY CIRCONFLEXE	M F	- 1	- -	- -	- -	- -	- -	- -	- -	- 1	- -	- -	- -	- -	
N955.2	ULNAR CUBITAL	M F	1 -	- -	- -	- -	- -	- -	- -	- -	1 -	- -	- -	- -	- -	
TOTAL	(N950-N957)	M	26	-	-	1	2	4	16	1	1	-	1	-	-	
TOTAL	(N950-N957)	F	18	2	-	-	-	2	8	1	2	3	-	-	-	
CERTAIN TRAUMATIC COMPLICATIONS AND UNSPECIFIED INJURIES (N958-N959) DIVERSES COMPLICATIONS DES TRAUMATISMES ET TRAUMATISMES SAI (N958-N959)																
N958	EARLY COMPLICATIONS OF TRAUMA COMPLICATIONS PRECOCES DES TRAUMATISMES	M F	13 6	- -	- -	- -	- 1	8 3	3 -	- -	- 1	2 -	- 1	- -	- -	
N958.0	AIR EMBOLISM EMBOLIE GAZEUSE	M F	1 -	- -	- -	- -	- -	- -	1 -	- -	- -	- -	- -	- -	- -	
N958.1	FAT EMBOLISM EMBOLIE GRAISSEUSE	M F	2 1	- -	- -	- -	- -	1 -	- -	- -	- 1	- 1	- -	- -	- -	
N958.2	SECONDARY AND RECURRENT HAEMORRHAGE HEMORRAGIE SECONDAIRE OU RECIDIVANTE	M F	1 -	- -	- -	- -	- -	1 -	- -	- -	- -	- -	- -	- -	- -	
N958.3	POST-TRAUMATIC WOUND INFECTION, NEC INFECTION POST-TRAUMATIQUE, PLAIE, NCA	M F	- 1	- -	- -	- -	- -	- 1	- -	- -	- -	- -	- -	- -	- -	
N958.4	TRAUMATIC SHOCK CHOC TRAUMATIQUE	M F	6 3	- -	- -	- -	- 1	4 2	2 -	- -	- -	- -	- -	- -	- -	
N958.5	TRAUMATIC ANURIA ANURIE TRAUMATIQUE	M F	2 -	- -	- -	- -	- -	1 -	- -	- -	- -	1 -	- -	- -	- -	
N958.8	OTHER AUTRES	M F	1 1	- -	- -	- -	- -	1 -	- -	- -	- 1	- -	- -	- -	- -	
N959	INJURY OTHER AND UNSPECIFIED TRAUMATISMES AUTRES ET SANS PRECISION	M F	588 265	3 -	3 -	26 16	30 16	188 57	183 103	25 10	18 6	66 32	38 21	- -	8 4	
N959.0	FACE AND NECK FACE ET COU	M F	9 3	- -	- -	- 1	3 -	- -	3 1	- -	- -	3 1	- -	- -	- -	
N959.1	TRUNK TRONC	M F	4 4	- -	- -	1 3	- -	- -	1 -	2 1	- -	- -	- -	- -	- -	
N959.2	SHOULDER AND UPPER ARM EPAULE ET BRAS	M F	- 1	- -	- -	- -	- -	- -	- 1	- -	- -	- -	- -	- -	- -	
N959.6	HIP AND THIGH HANCHE ET CUISSE	M F	2 1	- -	- -	- -	- -	- -	1 -	- -	- -	1 1	- -	- -	- -	
N959.7	KNEE, LEG, ANKLE AND FOOT GENOU, JAMBE, CHEVILLE ET PIED	M F	- 1	- -	- -	- -	- -	- -	- 1	- -	- -	- -	- -	- -	- -	
N959.8	MULTIPLE AND OTHER SPECIFIED MULTIPLES ET AUTRES PRECISEES	M F	532 241	1 -	2 -	24 12	23 15	186 57	174 99	20 5	17 6	49 25	33 21	- -	3 1	
N959.9	UNSPECIFIED NON PRECISEE	M F	41 14	2 -	1 -	1 -	4 1	2 -	4 1	3 4	1 -	13 5	5 -	- -	5 3	

DECES SELON LA CAUSE ET LE SEXE PAR PROVINCE, ET SELON LA CAUSE, LE SEXE ET L'AGE POUR LE CANADA, 1984  
 CLASSEMENT ALTERNATIF DES ACCIDENTS ET TRAUMATISMES SELON LA NATURE DU TRAUMATISME

		AGE (YEARS) - AGE (ANNEES)																		INT. LIST	
00-01	01-04	05-09	10-14	15-19	20-24	25-29	30-34	35-39	40-44	45-49	50-54	55-59	60-64	65-69	70-74	75-79	80-84	85+	NS/ND	LISTE INT.	
-	2	-	1	-	3	5	3	-	1	1	2	-	-	3	1	1	-	-	-	M	N952
-	2	-	1	1	4	1	1	-	-	-	-	-	1	-	-	1	-	3	-	F	
-	2	-	1	-	2	3	2	-	-	1	2	-	-	2	1	-	-	-	-	M	N952.0
-	1	-	1	1	2	-	-	-	-	-	-	-	1	-	1	-	-	-	-	F	
-	-	-	-	-	-	1	-	-	-	-	-	-	-	1	-	1	-	-	-	M	N952.1
-	-	-	-	-	-	-	1	-	-	-	-	-	-	-	-	-	-	-	-	F	
-	-	-	-	-	1	1	1	-	1	-	-	-	-	-	-	-	-	-	-	M	N952.9
-	1	-	-	-	2	1	-	-	-	-	-	-	-	-	-	-	-	-	3	F	
-	-	-	-	1	-	-	-	-	-	-	-	-	-	-	-	-	-	-	-	M	N953
-	-	-	-	-	-	-	-	-	-	-	-	-	-	-	-	-	-	-	-	F	
-	-	-	-	1	-	-	-	-	-	-	-	-	-	-	-	-	-	-	-	M	N953.0
-	-	-	-	-	-	-	-	-	-	-	-	-	-	-	-	-	-	-	-	F	
-	-	-	-	-	-	-	-	-	-	-	-	-	1	-	-	-	-	-	-	M	N954
-	-	-	-	-	-	-	-	-	-	-	1	-	-	-	-	-	-	-	-	F	
-	-	-	-	-	-	-	-	-	-	-	-	-	1	-	-	-	-	-	-	M	N954.0
-	-	-	-	-	-	-	-	-	-	-	-	-	-	-	-	-	-	-	-	F	
-	-	-	-	-	-	-	-	-	-	-	1	-	-	-	-	-	-	-	-	M	N954.1
-	-	-	-	-	-	-	-	-	-	-	-	-	-	-	-	-	-	-	-	F	
-	-	-	-	-	-	-	-	-	-	-	-	-	-	-	-	-	1	-	-	M	N955
-	-	-	-	-	-	-	-	-	-	-	-	-	1	-	-	-	-	-	-	F	
-	-	-	-	-	-	-	-	-	-	-	-	-	1	-	-	-	-	-	-	M	N955.0
-	-	-	-	-	-	-	-	-	-	-	-	-	-	-	-	-	-	-	-	F	
-	-	-	-	-	-	-	-	-	-	-	-	-	-	-	-	-	1	-	-	M	N955.2
-	-	-	-	-	-	-	-	-	-	-	-	-	-	-	-	-	-	-	-	F	
-	2	-	1	-	3	5	3	-	1	1	2	-	2	3	1	1	1	-	-	M	TOTAL
-	2	-	1	2	4	1	1	-	-	-	1	-	2	-	-	1	-	3	-	F	TOTAL
-	-	-	-	-	6	1	1	-	-	-	1	1	-	1	1	1	-	-	-	M	N958
-	1	-	-	-	-	-	-	1	-	1	1	-	-	-	1	-	-	-	1	F	
-	-	-	-	-	1	-	-	-	-	-	-	-	-	-	-	-	-	-	-	M	N958.0
-	-	-	-	-	-	-	-	-	-	-	-	-	-	-	-	-	-	-	-	F	
-	-	-	-	-	1	-	-	-	-	-	1	-	-	-	-	1	-	-	-	M	N958.1
-	-	-	-	-	-	-	-	-	-	-	-	-	-	-	-	-	-	-	-	F	
-	-	-	-	-	-	-	-	-	-	-	-	1	-	-	-	-	-	-	-	M	N958.2
-	-	-	-	-	-	-	-	-	-	-	-	-	-	-	-	-	-	-	-	F	
-	-	-	-	-	-	-	-	-	-	-	-	-	-	-	-	-	-	-	-	M	N958.3
-	-	-	-	-	-	-	-	-	-	-	-	-	-	-	-	-	-	1	-	F	
-	-	-	-	-	4	-	-	1	-	1	-	-	-	1	-	-	-	-	-	M	N958.4
-	-	-	-	-	-	-	-	-	1	-	1	-	-	-	-	1	-	-	-	F	
-	-	-	-	-	-	1	1	-	-	-	-	-	-	-	-	-	-	-	-	M	N958.5
-	-	-	-	-	-	-	-	-	-	-	-	-	-	-	-	-	-	-	-	F	
-	-	-	-	-	-	-	-	-	-	-	-	-	-	-	1	-	-	-	-	M	N958.8
-	1	-	-	-	-	-	-	-	-	-	-	-	-	-	-	-	-	-	-	F	
-	2	13	12	91	96	68	59	37	34	30	36	22	24	17	21	11	13	2	-	M	N959
1	5	6	8	34	31	25	19	15	12	11	14	11	15	14	8	16	15	5	-	F	
-	-	-	1	1	-	1	-	2	-	1	1	-	1	-	1	-	-	-	-	M	N959.0
-	1	-	-	-	-	-	1	-	-	-	-	-	-	1	-	-	-	-	-	F	
-	-	-	1	1	-	-	-	-	-	-	-	-	1	-	-	1	-	-	-	M	N959.1
-	-	-	-	-	2	-	-	1	-	-	-	-	1	-	-	-	-	-	-	F	
-	-	-	-	-	-	-	-	-	-	-	-	-	-	-	-	-	-	-	-	M	N959.2
-	-	-	-	-	-	-	-	-	-	-	-	-	-	-	-	-	-	-	1	F	
-	-	-	-	-	-	-	-	-	-	-	1	-	-	-	1	-	-	-	-	M	N959.6
-	-	-	-	-	-	-	-	-	-	-	-	-	-	-	-	-	1	-	-	F	
-	-	-	-	1	-	-	-	-	-	-	-	-	-	-	-	-	-	-	-	M	N959.7
-	-	-	-	-	-	-	-	-	-	-	-	-	-	-	-	-	-	-	-	F	
-	2	13	8	81	90	61	56	32	32	27	33	22	21	14	19	8	11	2	-	M	N959.8
1	3	6	7	31	28	24	18	12	12	11	14	10	13	11	8	16	13	3	-	F	
-	-	-	2	8	6	6	3	3	2	2	1	-	1	3	-	2	2	-	-	M	N959.9
-	1	-	1	2	1	1	-	2	-	-	-	1	1	2	-	-	1	-	-	F	

## DEATHS FROM EACH CAUSE FOR PROVINCES BY SEX, AND CANADA BY SEX AND AGE, 1984

## ALTERNATIVE CLASSIFICATION OF ACCIDENTS AND VIOLENCE BY NATURE OF INJURY

## PROVINCE OF RESIDENCE - PROVINCE DE RESIDENCE

INT. LIST LISTE INT	CAUSE OF DEATH CAUSE DU DECES		CANADA	NFLD. T.-N.	PEI. IPE.	N.S. N.-E.	N.B. N.-B.	QUE. QUE.	ONT. ONT.	MAN. MAN.	SASK. SASK.	ALTA. ALTA.	B.-C. C.-B.	YUKON YUKON	NWT. T.-N.-O.
TOTAL	(N958-N959)	M	601	3	3	26	30	196	186	25	18	68	38	-	8
TOTAL	(N958-N959)	F	271	-	-	16	17	60	103	10	7	32	22	-	4
POISONING BY DRUGS, MEDICAMENTS AND BIOLOGICAL SUBSTANCES (N960-N979)															
INTOXICATIONS PAR MEDICAMENTS ET PRODUITS BIOLOGIQUES (N960-N979)															
N960	ANTIBIOTICS	M	1	-	-	-	-	-	-	-	-	-	1	-	-
	ANTIBIOTIQUES	F	2	-	-	-	-	-	2	-	-	-	-	-	-
N960.2	CHLORAMPHENICOL GROUP	M	1	-	-	-	-	-	-	-	-	-	1	-	-
	GROUPE DU CHLORAMPHENICOL	F	-	-	-	-	-	-	-	-	-	-	-	-	-
N960.7	ANTINEOPLASTIC ANTIBIOTICS	M	-	-	-	-	-	-	-	-	-	-	-	-	-
	ANTIBIOTIQUES ANTINEOPLASMIQUES	F	1	-	-	-	-	-	1	-	-	-	-	-	-
N960.9	UNSPECIFIED	M	-	-	-	-	-	-	-	-	-	-	-	-	-
	SANS PRECISION	F	1	-	-	-	-	-	1	-	-	-	-	-	-
N961	OTHER ANTI-INFECTIVES	M	3	-	-	-	-	2	-	-	-	-	1	-	-
	AUTRES MEDICAMENTS ANTI-INFECTIEUX	F	2	-	-	-	-	-	-	-	-	1	1	-	-
N961.1	ARSENICAL ANTI-INFECTIVES	M	2	-	-	-	-	2	-	-	-	-	-	-	-
	ARSENICAUX ANTI-INFECTIEUX	F	1	-	-	-	-	-	-	-	-	1	-	-	-
N961.4	ANTIMALARIALS AND DRUGS ACTING ON	M	-	-	-	-	-	-	-	-	-	-	-	-	-
	OTHER BLOOD PROTOZOA	F	1	-	-	-	-	-	-	-	-	-	1	-	-
	ANTIPALUDIQUES, MEDICAMENTS AGISSANT														
	SUR LES AUTRES PROTOZOAIRES DU SANG														
N961.8	OTHER ANTIMYCOBACTERIAL DRUGS	M	1	-	-	-	-	-	-	-	-	-	1	-	-
	AUTRES MEDICAMENTS ANTIMYCOBACTERIENS	F	-	-	-	-	-	-	-	-	-	-	-	-	-
N962	HORMONES AND SYNTHETIC SUBSTITUTES	M	3	-	-	-	-	2	-	-	-	-	1	-	-
	HORMONES ET SUBSTITUTS SYNTHETIQUES	F	7	-	-	-	-	1	4	1	-	-	1	-	-
N962.0	ADRENAL CORTICAL STEROIDS	M	-	-	-	-	-	-	-	-	-	-	-	-	-
	CORTICOSTEROIDES	F	1	-	-	-	-	-	-	-	-	-	1	-	-
N962.2	OVARIAN HORMONES AND SYNTHETIC	M	-	-	-	-	-	-	-	-	-	-	-	-	-
	SUBSTITUTES	F	1	-	-	-	-	-	1	-	-	-	-	-	-
	HORMONES OVARIENNES ET DERIVES														
	SYNTHETIQUES														
N962.3	INSULIN, ANTI-DIABETIC AGENTS	M	2	-	-	-	-	1	-	-	-	-	1	-	-
	INSULINE, AUTRE AGENT ANTI-DIABETIQUE	F	5	-	-	-	-	1	3	1	-	-	-	-	-
N962.8	ANTITHYROID AGENTS	M	1	-	-	-	-	1	-	-	-	-	-	-	-
	AGENTS ANTITHYROIDIENS	F	-	-	-	-	-	-	-	-	-	-	-	-	-
N963	PRIMARILY SYSTEMIC AGENTS	M	2	-	-	-	-	-	-	-	-	2	-	-	-
	AGENTS A ACTION GENERALE	F	1	-	-	-	-	-	-	-	-	-	1	-	-
N963.0	ANTIALLERGIC, ANTIEMETIC	M	2	-	-	-	-	-	-	-	-	2	-	-	-
	ANTIALLERGIQUES, ANTIEMETIQUES	F	1	-	-	-	-	-	-	-	-	-	1	-	-
N964	AGENTS AFFECTING BLOOD CONSTITUENTS	M	4	-	-	-	-	1	2	-	-	-	1	-	-
	AGENTS AGISSANT SUR CONSTITUANTS, SANG	F	2	-	-	-	-	-	1	-	-	-	1	-	-
N964.0	IRON AND ITS COMPOUNDS	M	-	-	-	-	-	-	-	-	-	-	-	-	-
	FER ET SES COMPOSES	F	1	-	-	-	-	-	1	-	-	-	-	-	-
N964.2	ANTICOAGULANTS	M	4	-	-	-	-	1	2	-	-	-	1	-	-
	ANTICOAGULANTS	F	1	-	-	-	-	-	-	-	-	-	1	-	-
N965	ANALGESICS, ANTI-PYRETICS AND	M	100	1	-	1	1	12	39	2	4	7	31	1	1
	ANTIRHEUMATICS	F	67	-	1	4	-	12	25	1	3	8	13	-	-
	ANALGESIQUES, ANTI-PYRETIQUES ET														
	ANTIRHUMATISMAUX														
N965.0	OPIATES AND RELATED NARCOTICS	M	37	-	-	1	-	4	13	1	-	1	17	-	-
	OPIACES ET NARCOTIQUES	F	7	-	-	-	-	1	1	-	1	1	3	-	-
N965.1	SALICYLATES	M	40	1	-	-	-	6	17	1	4	2	7	1	1
	SALICYLES	F	40	-	1	3	-	10	14	1	2	4	5	-	-
N965.4	AROMATIC ANALGESICS, NEC	M	2	-	-	-	-	1	-	-	-	-	1	-	-
	ANALGESIQUES AROMATIQUES, NCA	F	7	-	-	-	-	-	4	-	-	-	3	-	-
N965.6	ANTIRHEUMATICS	M	1	-	-	-	-	-	1	-	-	-	-	-	-
	ANTIRHUMATISMAUX	F	1	-	-	-	-	-	-	-	-	-	1	-	-
N965.7	OTHER NON-NARCOTIC ANALGESICS	M	11	-	-	-	-	1	4	-	-	1	5	-	-
	AUTRES ANALGESIQUES NON NARCOTIQUES	F	6	-	-	1	-	1	3	-	-	1	-	-	-
N965.8	OTHER	M	8	-	-	-	1	-	4	-	-	2	1	-	-
	AUTRES	F	4	-	-	-	-	-	2	-	-	1	1	-	-
N965.9	UNSPECIFIED	M	1	-	-	-	-	-	-	-	-	1	-	-	-
	SANS PRECISION	F	2	-	-	-	-	-	1	-	-	1	-	-	-
N967	SEDATIVES AND HYPNOTICS	M	55	-	-	1	2	10	25	-	5	2	10	-	-
	SEDATIFS ET HYPNOTIQUES	F	47	-	-	-	1	3	26	1	4	2	10	-	-

DECES SELON LA CAUSE ET LE SEXE PAR PROVINCE, ET SELON LA CAUSE, LE SEXE ET L'AGE POUR LE CANADA, 1984  
 CLASSEMENT ALTERNATIF DES ACCIDENTS ET TRAUMATISMES SELON LA NATURE DU TRAUMATISME

AGE (YEARS) - AGE (ANNEES)																			INT. LIST		
00-01	01-04	05-09	10-14	15-19	20-24	25-29	30-34	35-39	40-44	45-49	50-54	55-59	60-64	65-69	70-74	75-79	80-84	85+	NS/ND	LISTE INT.	
-	2	13	12	91	102	69	60	37	34	30	37	23	24	18	22	12	13	2	-	M	TOTAL
1	6	6	8	34	31	25	19	16	12	12	15	11	15	14	9	16	15	6	-	F	TOTAL
-	-	-	-	-	-	-	-	-	-	-	-	-	-	-	-	-	-	-	-	M	N960
-	-	-	-	-	-	-	-	-	1	-	-	1	-	-	-	-	-	-	-	F	N960
-	-	-	-	-	-	-	-	-	-	-	-	-	-	-	-	-	-	-	-	M	N960.2
-	-	-	-	-	-	-	-	-	-	-	-	-	-	-	-	-	-	-	-	F	N960.2
-	-	-	-	-	-	-	-	-	-	-	-	-	-	-	-	-	-	-	-	M	N960.7
-	-	-	-	-	-	-	-	-	1	-	-	-	-	-	-	-	-	-	-	F	N960.7
-	-	-	-	-	-	-	-	-	-	-	-	-	1	-	-	-	-	-	-	M	N960.9
-	-	-	-	-	-	-	-	-	-	-	-	-	-	-	-	-	-	-	-	F	N960.9
-	-	-	-	1	-	1	1	-	1	-	-	-	-	-	-	-	-	-	-	M	N961
-	-	-	-	-	-	1	-	1	1	-	-	-	-	-	-	-	-	-	-	F	N961
-	-	-	-	-	-	-	1	-	1	-	-	-	-	-	-	-	-	-	-	M	N961.1
-	-	-	-	-	-	-	-	-	1	-	-	-	-	-	-	-	-	-	-	F	N961.1
-	-	-	-	-	-	-	-	-	-	1	-	-	-	-	-	-	-	-	-	M	N961.4
-	-	-	-	-	-	-	-	-	1	-	-	-	-	-	-	-	-	-	-	F	N961.4
-	-	-	-	1	-	-	-	-	-	-	-	-	-	-	-	-	-	-	-	M	N961.8
-	-	-	-	-	-	-	-	-	-	-	-	-	-	-	-	-	-	-	-	F	N961.8
-	-	-	-	1	-	1	-	-	1	1	-	-	2	1	-	-	-	1	-	M	N962
-	-	-	-	-	-	1	-	-	1	1	-	-	-	-	-	-	-	-	-	F	N962
-	-	-	-	-	-	-	-	-	-	-	-	-	-	-	-	-	-	-	-	M	N962.0
-	-	-	-	-	-	-	-	-	-	-	-	-	-	-	-	-	-	1	-	F	N962.0
-	-	-	-	-	-	-	-	-	-	1	-	-	-	-	-	-	-	-	-	M	N962.2
-	-	-	-	-	-	-	-	-	-	1	-	-	-	-	-	-	-	-	-	F	N962.2
-	-	-	-	1	-	1	-	-	1	-	-	-	2	-	-	-	-	-	-	M	N962.3
-	-	-	-	-	-	1	-	-	1	-	-	-	-	-	-	-	-	-	-	F	N962.3
-	-	-	-	-	-	-	-	-	-	-	-	-	-	1	-	-	-	-	-	M	N962.8
-	-	-	-	-	-	-	-	-	-	-	-	-	-	-	-	-	-	-	-	F	N962.8
-	-	-	-	-	-	-	2	-	1	-	-	-	-	-	-	-	-	-	-	M	N963
-	-	-	-	-	-	-	-	2	-	1	-	-	-	-	-	-	-	-	-	F	N963
-	-	-	-	-	-	-	2	-	1	-	-	-	-	-	-	-	-	-	-	M	N963.0
-	-	-	-	-	-	-	-	-	1	-	-	-	-	-	-	-	-	-	-	F	N963.0
-	-	-	1	-	-	-	-	-	-	-	-	-	1	-	2	-	1	1	-	M	N964
-	-	-	-	-	-	-	-	-	-	-	-	-	-	-	-	-	-	-	-	F	N964
-	-	-	1	-	-	-	-	-	-	-	-	-	-	-	-	-	-	-	-	M	N964.0
-	-	-	-	-	-	-	-	-	-	-	-	-	-	-	-	-	-	-	-	F	N964.0
-	-	-	-	-	-	-	-	-	-	-	-	-	1	-	2	-	1	1	-	M	N964.2
-	-	-	-	-	-	-	-	-	-	-	-	-	-	-	-	-	-	-	-	F	N964.2
-	-	-	1	2	15	14	15	9	10	5	5	6	6	5	2	4	1	2	-	M	N965
-	-	-	-	2	6	6	8	6	2	2	-	3	-	2	-	-	-	-	-	F	N965
-	-	-	1	-	6	2	1	2	8	3	3	1	5	3	-	3	1	1	-	M	N965.1
-	-	-	-	-	-	3	2	4	5	2	5	2	3	6	2	2	2	2	-	F	N965.1
-	-	-	-	-	1	-	1	-	1	2	-	1	1	-	-	-	-	-	-	M	N965.4
-	-	-	-	-	-	-	-	-	-	1	-	-	-	1	-	-	-	-	-	F	N965.4
-	-	-	-	-	-	-	-	-	-	-	-	-	-	-	-	-	-	1	-	M	N965.6
-	-	-	-	-	-	-	-	-	-	-	-	-	-	-	-	-	-	-	-	F	N965.6
-	-	-	-	-	1	5	3	1	-	-	-	-	-	-	-	1	-	-	-	M	N965.7
-	-	-	-	2	-	-	2	-	-	-	1	1	-	-	-	-	-	-	-	F	N965.7
-	-	-	-	-	2	1	2	-	-	-	2	1	-	-	-	-	-	-	-	M	N965.8
-	-	-	-	-	1	-	1	-	1	-	-	1	-	-	-	-	-	-	-	F	N965.8
-	-	-	-	-	-	-	1	-	-	-	-	-	-	-	-	-	-	-	-	M	N965.9
-	-	-	-	-	-	-	1	-	-	-	-	-	-	-	-	-	-	-	-	F	N965.9
-	-	-	-	1	8	10	6	2	5	3	4	4	5	4	1	1	-	1	-	M	N967
-	-	-	-	-	-	3	4	3	7	4	4	3	10	3	3	-	1	2	-	F	N967



DECES SELON LA CAUSE ET LE SEXE PAR PROVINCE, ET SELON LA CAUSE, LE SEXE ET L'AGE POUR LE CANADA, 1984  
 CLASSEMENT ALTERNATIF DES ACCIDENTS ET TRAUMATISMES SELON LA NATURE DU TRAUMATISME

AGE (YEARS) - AGE (ANNEES)																			INT. LIST		
00-01	01-04	05-09	10-14	15-19	20-24	25-29	30-34	35-39	40-44	45-49	50-54	55-59	60-64	65-69	70-74	75-79	80-84	85+	NS/ND	LISTE INT.	
-	-	-	-	-	8	8	4	-	4	3	4	1	4	2	1	1	-	-	-	M	N967.0
-	-	-	-	-	-	2	4	3	6	2	2	3	5	3	3	-	1	1	-	F	N967.0
-	-	-	-	-	-	-	1	-	-	-	-	-	-	-	-	-	-	-	-	M	N967.1
-	-	-	-	-	-	-	-	-	1	-	-	-	1	-	-	-	-	-	-	F	N967.1
-	-	-	-	-	-	-	-	-	-	-	-	-	-	-	-	-	-	-	-	M	N967.3
-	-	-	-	-	-	-	-	-	-	-	-	-	1	-	-	-	-	-	1	F	N967.3
-	-	-	-	-	-	-	-	-	-	-	-	2	-	-	-	-	-	-	-	M	N967.4
-	-	-	-	-	-	-	-	-	-	-	-	-	-	-	-	-	-	-	-	F	N967.4
-	-	-	-	-	-	-	-	-	-	-	-	-	-	-	-	-	-	-	-	M	N967.5
-	-	-	-	-	-	-	-	-	-	-	-	-	1	-	-	-	-	-	-	F	N967.5
-	-	-	-	-	-	-	-	-	-	-	-	-	-	1	-	-	-	-	1	M	N967.6
-	-	-	-	-	-	-	-	-	-	-	-	-	-	-	-	-	-	-	-	F	N967.6
-	-	-	-	1	-	1	1	2	1	-	-	1	1	1	-	-	-	-	-	M	N967.8
-	-	-	-	-	-	1	-	-	-	1	2	-	2	-	-	-	-	-	-	F	N967.8
-	-	-	-	-	-	-	1	-	-	-	-	-	-	-	-	-	-	-	-	M	N967.9
-	-	-	-	-	-	-	-	-	-	1	-	-	-	-	-	-	-	-	-	F	N967.9
-	-	-	-	1	3	4	4	2	-	-	1	-	1	1	-	-	1	-	-	M	N968
-	-	-	1	1	-	1	1	-	-	-	-	-	-	-	-	-	-	-	-	F	N968
-	-	-	-	-	-	-	1	-	-	-	-	-	-	-	-	-	-	-	-	M	N968.2
-	-	-	1	-	-	-	1	-	-	-	-	-	-	-	-	-	-	-	-	F	N968.2
-	-	-	-	1	3	4	2	2	-	-	1	-	-	1	-	-	-	-	-	M	N968.5
-	-	-	-	1	-	1	-	-	-	-	-	-	-	-	-	-	-	-	-	F	N968.5
-	-	-	-	-	-	-	-	-	-	-	-	-	-	-	-	-	1	-	-	M	N968.6
-	-	-	-	-	-	-	-	-	-	-	-	-	-	-	-	-	-	-	-	F	N968.6
-	-	-	-	-	-	-	1	-	-	-	-	-	1	-	-	-	-	-	-	M	N968.9
-	-	-	-	-	-	-	-	-	-	-	-	-	-	-	-	-	-	-	-	F	N968.9
-	1	-	-	3	6	11	10	13	5	7	5	7	4	2	1	1	-	-	-	M	N969
-	-	-	-	2	4	11	7	10	9	5	6	9	4	7	3	1	-	-	-	F	N969
-	1	-	-	2	5	7	5	9	5	5	4	5	2	-	1	-	-	-	-	M	N969.0
-	-	-	-	2	3	7	4	9	6	4	5	6	3	3	1	-	-	-	-	F	N969.0
-	-	-	-	-	-	-	1	3	-	-	-	-	-	-	-	-	-	-	-	M	N969.1
-	-	-	-	-	-	1	-	1	3	1	-	2	1	-	2	-	-	-	-	F	N969.1
-	-	-	-	1	-	3	2	1	-	-	-	2	2	2	-	1	-	-	-	M	N969.4
-	-	-	-	1	1	-	2	-	-	-	1	1	-	4	-	1	-	-	-	F	N969.4
-	-	-	-	-	-	-	-	-	-	1	-	-	-	-	-	-	-	-	-	M	N969.5
-	-	-	-	-	-	2	1	-	-	-	-	-	-	-	-	-	-	-	-	F	N969.5
-	-	-	-	-	-	1	-	-	-	-	-	-	-	-	-	-	-	-	-	M	N969.7
-	-	-	-	-	-	1	-	-	-	-	-	-	-	-	-	-	-	-	-	F	N969.7
-	-	-	-	-	1	-	2	-	-	1	-	-	-	-	-	-	-	-	-	M	N969.8
-	-	-	-	-	-	-	-	-	-	-	-	-	-	-	-	-	-	-	-	F	N969.8
-	-	-	-	-	-	-	-	-	-	-	1	-	-	-	-	-	-	-	-	M	N969.9
-	-	-	-	-	-	-	-	-	-	-	-	-	-	-	-	-	-	-	-	F	N969.9
-	-	-	-	1	-	-	-	-	-	-	-	1	-	-	-	-	-	-	-	M	N971
-	-	-	-	-	-	-	-	-	-	-	-	-	-	-	-	-	-	-	-	F	N971
-	-	-	-	1	-	-	-	-	-	-	-	-	-	-	-	-	-	-	-	M	N971.0
-	-	-	-	-	-	-	-	-	-	-	-	-	-	-	-	-	-	-	-	F	N971.0
-	-	-	-	-	-	-	-	-	-	-	-	1	-	-	-	-	-	-	-	M	N971.3
-	-	-	-	-	-	-	-	-	-	-	-	-	-	-	-	-	-	-	-	F	N971.3
1	-	-	-	2	-	1	1	-	3	1	-	-	2	3	1	1	-	1	-	M	N972
-	-	-	-	-	-	1	-	-	-	-	3	-	-	2	2	3	-	3	-	F	N972
1	-	-	-	2	-	1	1	-	2	1	-	-	-	-	-	-	-	-	-	M	N972.0
-	-	-	-	-	-	-	-	-	-	-	-	-	-	-	-	-	-	-	-	F	N972.0
-	-	-	-	-	-	-	-	-	1	-	-	-	2	3	1	1	-	1	-	M	N972.1
-	-	-	-	-	-	-	-	-	-	-	2	-	-	2	2	3	-	3	-	F	N972.1
-	-	-	-	-	-	-	-	-	-	-	-	-	-	-	-	-	-	-	-	M	N973
-	-	-	-	-	-	-	-	-	-	-	-	-	-	-	-	-	-	-	-	F	N973
-	-	-	-	-	-	-	-	-	-	-	-	-	-	-	-	-	-	-	1	M	N973.2
-	-	-	-	-	-	-	-	-	-	-	-	-	-	-	-	-	-	-	1	F	N973.2





DECES SELON LA CAUSE ET LE SEXE PAR PROVINCE, ET SELON LA CAUSE, LE SEXE ET L'AGE POUR LE CANADA, 1984  
 CLASSEMENT ALTERNATIF DES ACCIDENTS ET TRAUMATISMES SELON LA NATURE DU TRAUMATISME

AGE (YEARS) - AGE (ANNEES)																			INT. LIST		
00-01	01-04	05-09	10-14	15-19	20-24	25-29	30-34	35-39	40-44	45-49	50-54	55-59	60-64	65-69	70-74	75-79	80-84	85+	NS/ND	LISTE INT.	
-	-	-	-	-	1	-	-	1	-	-	1	1	-	-	-	-	-	-	-	M	N974
-	-	-	-	-	-	-	-	1	-	-	-	1	-	-	-	-	-	-	-	F	N974.1
-	-	-	-	-	-	-	-	-	-	-	-	-	-	-	-	-	-	-	-	M	N974.6
-	-	-	-	-	-	-	-	-	-	-	1	-	-	-	-	-	-	-	-	F	N975
-	-	-	-	-	1	-	-	1	-	-	1	-	-	-	-	-	-	-	-	M	N975.7
-	-	-	-	-	1	-	-	1	-	-	1	-	-	-	-	-	-	-	-	F	N976
-	-	-	-	1	-	1	-	-	-	-	-	-	2	-	-	1	-	2	-	M	N976.0
-	-	-	-	-	-	-	-	-	-	-	-	-	-	-	-	1	3	2	-	F	N976.2
-	-	-	-	1	-	-	-	-	-	-	-	-	-	1	-	-	-	-	-	M	N976.4
-	-	-	-	1	-	1	-	-	-	-	1	-	1	-	-	-	-	-	-	F	N977
-	1	-	-	10	16	44	31	46	16	20	17	20	10	5	6	2	3	-	-	M	N977.0
-	1	-	-	10	14	23	30	20	31	22	26	15	23	8	6	4	2	3	-	F	N977.8
-	-	-	-	-	-	1	-	-	-	-	-	-	-	-	-	-	-	-	-	M	N977.9
-	-	-	-	5	6	17	8	12	5	6	7	7	3	3	2	-	2	-	-	F	N977.9
-	-	-	-	4	5	8	10	8	9	6	10	6	10	2	5	3	-	2	-	M	TOTAL
1	1	-	1	20	48	85	69	75	41	36	33	38	29	21	11	9	8	6	-	M	TOTAL
1	1	-	2	19	24	46	52	38	58	37	47	34	44	27	16	11	6	15	-	F	TOTAL
-	-	-	-	5	1	4	5	12	11	4	15	8	10	6	6	2	-	-	-	M	N980
-	-	-	-	2	2	1	1	9	-	2	3	5	4	3	1	-	-	-	-	F	N980.0
-	-	-	-	4	1	2	1	1	2	2	7	2	6	1	1	1	-	-	-	M	N980.1
-	-	-	-	-	2	1	-	3	-	-	1	2	1	-	-	-	-	-	-	F	N980.2
-	-	-	-	-	-	-	3	4	2	-	5	2	2	1	3	-	-	-	-	M	N980.9
-	-	-	-	-	-	-	5	5	-	-	-	-	1	-	-	-	-	-	-	F	N981
-	-	-	-	2	-	-	-	-	1	-	-	-	-	-	-	-	-	-	-	M	N982
-	-	-	-	1	-	2	1	7	6	2	3	4	2	4	2	1	-	-	-	F	N982.0
-	-	-	-	-	-	-	1	1	-	2	2	3	1	3	-	-	-	-	-	M	N982.3
-	-	-	-	2	-	-	-	1	-	-	-	-	-	-	-	-	-	-	-	F	N982.8
-	-	-	-	-	1	1	-	-	1	1	-	-	1	-	-	-	-	-	-	M	N983
-	-	-	-	-	-	-	1	1	-	-	-	-	1	-	1	1	-	-	-	F	N983.0
-	-	-	-	-	-	-	-	-	-	-	-	-	-	-	-	-	-	-	-	M	N983.1
-	-	-	-	-	-	-	-	1	-	-	-	1	-	-	-	-	-	-	-	F	N983.1

## DEATHS FROM EACH CAUSE FOR PROVINCES BY SEX, AND CANADA BY SEX AND AGE, 1984

## ALTERNATIVE CLASSIFICATION OF ACCIDENTS AND VIOLENCE BY NATURE OF INJURY

INT.LIST LISTE INT	CAUSE OF DEATH CAUSE DU DECES		PROVINCE OF RESIDENCE - PROVINCE DE RESIDENCE												
			CANADA	NFLD. T-N.	PEI. IPE.	N.S. N-E.	N.B. N-B.	QUE. QUE.	ONT. ONT.	MAN. MAN.	SASK. SASK.	ALTA. ALTA.	B-C. C-B.	YUKON YUKON	NWT. T.N-O
N983.9	CAUSTIC, UNSPECIFIED PRODUIT CAUSTIQUE, SANS PRECISION	M	2	-	-	-	-	1	1	-	-	-	-	-	-
		F	4	-	-	-	-	1	1	1	-	-	-	-	
N984	LEAD AND ITS COMPOUNDS PLOMB ET DE SES COMPOSES	M	-	-	-	-	-	-	-	-	-	-	-	-	
		F	1	-	-	-	-	-	-	-	-	-	1	-	
N984.9	UNSPECIFIED SANS PRECISION	M	-	-	-	-	-	-	-	-	-	-	-	-	
		F	1	-	-	-	-	-	-	-	-	-	1	-	
N986	CARBON MONOXIDE OXYDE DE CARBONE	M	490	11	4	7	11	115	151	20	26	81	64	-	
		F	158	7	1	4	2	39	50	2	9	28	15	-	
N987	OTHER GASES, FUMES OR VAPOURS AUTRES GAZ, FUMEEES OU VAPEURS	M	151	2	1	5	10	19	47	11	8	20	25	-	
		F	82	-	2	5	9	9	25	8	3	7	12	-	
N987.0	LIQUEFIED PETROLEUM GASES GAZ LIQUEFIES DU PETROLE	M	6	-	-	-	-	2	2	-	-	-	2	-	
		F	-	-	-	-	-	-	-	-	-	-	-	-	
N987.1	OTHER HYDROCARBON GAS AUTRES HYDROCARBURES GAZEUX	M	3	-	-	-	-	2	1	-	-	-	-	-	
		F	-	-	-	-	-	-	-	-	-	-	-	-	
N987.2	NITROGEN OXIDES OXYDE AZOTIQUE	M	3	-	-	-	-	-	2	-	1	-	-	-	
		F	1	-	-	-	-	1	-	-	-	-	-	-	
N987.4	FREON FREON	M	3	-	-	-	-	-	2	-	-	-	1	-	
		F	1	-	-	-	-	-	-	1	-	-	-	-	
N987.8	OTHER AUTRES	M	92	-	-	4	4	1	32	8	6	15	22	-	
		F	52	-	-	4	4	-	21	7	2	3	11	-	
N987.9	UNSPECIFIED SANS PRECISION	M	44	2	1	1	6	14	8	3	1	5	-	3	
		F	28	-	2	1	5	8	4	-	1	4	1	-	
N988	NOXIOUS SUBSTANCES, FOOD SUBSTANCES NOCIVES, ALIMENTS	M	1	-	-	-	-	-	1	-	-	-	-	-	
		F	1	-	-	-	-	-	-	-	-	-	-	1	
N988.1	MUSHROOMS CHAMPIGNONS	M	1	-	-	-	-	-	1	-	-	-	-	-	
		F	-	-	-	-	-	-	-	-	-	-	-	-	
N988.8	OTHER AUTRES	M	-	-	-	-	-	-	-	-	-	-	-	-	
		F	1	-	-	-	-	-	-	-	-	-	-	1	
N989	OTHER AUTRES	M	30	-	-	1	2	7	8	1	2	4	4	-	
		F	7	-	-	-	-	2	2	-	-	1	2	-	
N989.0	HYDROCYANIC ACID AND CYANIDES ACIDE CYANHYDRIQUE ET CYANURES	M	6	-	-	-	-	2	3	-	-	-	1	-	
		F	2	-	-	-	-	1	-	-	-	1	-	-	
N989.1	STRYCHNINE AND SALTS STRYCHNINE ET SES SELS	M	4	-	-	-	-	1	-	-	1	2	-	-	
		F	-	-	-	-	-	-	-	-	-	-	-	-	
N989.4	OTHER PESTICIDES, NEC AUTRES PESTICIDES, NCA	M	4	-	-	-	-	1	1	-	-	1	1	-	
		F	2	-	-	-	-	-	2	-	-	-	-	-	
N989.5	VENOM VENIN	M	2	-	-	-	-	-	-	-	-	-	2	-	
		F	2	-	-	-	-	-	-	-	-	-	2	-	
N989.8	OTHER AUTRES	M	10	-	-	-	2	1	3	1	1	1	-	1	
		F	-	-	-	-	-	-	-	-	-	-	-	-	
N989.9	UNSPECIFIED SANS PRECISION	M	4	-	-	1	-	2	1	-	-	-	-	-	
		F	1	-	-	-	-	1	-	-	-	-	-	-	
TOTAL	(N980-N989)	M	775	16	6	16	27	150	245	36	38	127	109	-	
TOTAL	(N980-N989)	F	291	7	3	9	11	55	92	14	13	41	41	-	
OTHER AND UNSPECIFIED EFFECTS OF EXTERNAL CAUSES (N990-N995)															
EFFETS NOCIFS DE CAUSES EXTERIEURES AUTRES OU NON PRECISEES (N990-N995)															
N991	EFFECTS OF REDUCED TEMPERATURE EFFETS DU FROID	M	112	3	1	10	1	9	39	15	9	14	11	-	
		F	36	-	1	1	1	3	5	6	4	8	6	-	
N991.4	IMMERSION FOOT PIED DE TRANCHES	M	1	-	-	-	-	-	1	-	-	-	-	-	
		F	-	-	-	-	-	-	-	-	-	-	-	-	
N991.5	CHILBLAINS ENGELURES	M	1	-	-	-	-	1	-	-	-	-	-	-	
		F	2	-	-	-	-	2	-	-	-	-	-	-	
N991.6	HYPOTHERMIA HYPOTHERMIE	M	77	3	1	5	-	4	31	7	7	12	7	-	
		F	21	-	-	1	1	1	3	1	4	5	5	-	
N991.8	OTHER AUTRES	M	1	-	-	-	-	-	-	-	-	-	1	-	
		F	-	-	-	-	-	-	-	-	-	-	-	-	
N991.9	UNSPECIFIED SANS PRECISION	M	32	-	-	5	1	4	7	8	2	2	3	-	
		F	13	-	1	-	-	-	2	5	-	3	1	-	
N992	EFFECTS OF HEAT AND LIGHT EFFETS DE LA CHALEUR ET DE LA LUMIERE	M	2	-	-	-	-	-	-	-	1	-	1	-	
		F	1	-	-	-	1	-	-	-	-	-	-	-	
N992.5	HEAT EXHAUSTION, NOS EPUISEMENT DU A LA CHALEUR, SAI	M	1	-	-	-	-	-	-	-	1	-	-	-	
		F	1	-	-	-	1	-	-	-	-	-	-	-	

DECES SELON LA CAUSE ET LE SEXE PAR PROVINCE, ET SELON LA CAUSE, LE SEXE ET L'AGE POUR LE CANADA, 1984  
 CLASSEMENT ALTERNATIF DES ACCIDENTS ET TRAUMATISMES SELON LA NATURE DU TRAUMATISME

		AGE (YEARS) - AGE (ANNEES)																		INT. LIST				
00-01	01-04	05-09	10-14	15-19	20-24	25-29	30-34	35-39	40-44	45-49	50-54	55-59	60-64	65-69	70-74	75-79	80-84	85+	NS/ND	LISTE INT.				
-	-	-	-	-	-	-	1	-	-	-	-	-	-	-	1	-	-	-	-	-	M	N983.9		
-	-	-	-	-	-	-	1	-	-	-	-	1	-	-	1	-	-	-	-	-	-	F	N984	
-	-	-	-	-	-	-	-	-	-	-	-	-	-	-	1	-	-	-	-	-	-	-	M	N984.9
-	-	-	-	-	-	-	-	-	-	-	-	-	-	-	1	-	-	-	-	-	-	-	F	N984.9
2	12	10	3	23	57	50	51	53	44	33	43	39	27	19	9	10	3	2	-	-	-	-	M	N986
1	9	4	3	8	18	12	13	14	16	14	12	7	4	8	7	2	3	3	-	-	-	-	F	N986
3	17	11	5	10	21	20	5	8	5	3	4	7	9	3	4	7	6	3	-	-	-	-	M	N987
4	7	9	5	4	5	2	3	-	3	5	3	4	7	7	4	5	2	3	-	-	-	-	F	N987
-	-	-	-	1	1	-	-	1	-	-	-	-	2	-	1	-	-	-	-	-	-	-	M	N987.0
-	-	-	-	-	-	-	-	-	-	-	-	-	-	-	-	-	-	-	-	-	-	-	F	N987.0
-	-	-	1	-	-	-	1	-	1	-	-	-	-	-	-	-	-	-	-	-	-	-	M	N987.1
-	-	-	-	-	-	-	-	-	-	-	-	-	-	-	-	-	-	-	-	-	-	-	F	N987.1
-	-	-	-	-	3	-	-	-	-	-	-	-	-	-	-	-	-	-	-	-	-	-	M	N987.2
-	-	-	-	-	-	-	-	-	-	-	-	-	-	-	1	-	-	-	-	-	-	-	F	N987.2
-	-	-	1	2	-	-	-	-	-	-	-	-	-	-	-	-	-	-	-	-	-	-	M	N987.4
-	-	-	1	-	-	-	-	-	-	-	-	-	-	-	-	-	-	-	-	-	-	-	F	N987.4
3	8	7	2	6	13	12	4	5	3	2	3	4	7	3	2	4	3	1	-	-	-	-	M	N987.8
4	4	7	2	2	4	-	-	-	2	4	2	4	4	3	3	3	2	2	-	-	-	-	F	N987.8
-	9	4	1	1	4	8	-	2	1	1	1	3	-	3	1	3	3	2	-	-	-	-	M	N987.9
-	3	2	2	2	1	2	3	-	1	1	1	-	3	3	1	2	-	1	-	-	-	-	F	N987.9
-	-	-	-	-	-	-	-	-	-	-	-	-	-	-	-	-	-	-	-	-	-	-	M	N988
-	-	-	-	-	-	-	-	-	-	-	-	-	-	-	1	-	-	-	-	-	-	-	F	N988
-	-	-	-	-	-	-	-	-	-	-	1	-	-	-	-	-	-	-	-	-	-	-	M	N988.1
-	-	-	-	-	-	-	-	-	-	-	-	-	-	-	-	-	-	-	-	-	-	-	F	N988.1
-	-	-	-	-	-	-	-	-	-	-	-	-	-	-	-	1	-	-	-	-	-	-	M	N988.8
-	-	-	-	-	-	-	-	-	-	-	-	-	-	-	-	-	-	-	-	-	-	-	F	N988.8
-	-	-	1	1	2	8	2	1	2	3	4	1	2	-	1	1	1	-	-	-	-	-	M	N989
-	-	-	-	-	-	-	-	2	2	-	2	1	-	-	-	-	-	-	-	-	-	-	F	N989
-	-	-	-	-	1	1	1	1	-	1	-	-	-	-	-	1	-	-	-	-	-	-	M	N989.0
-	-	-	-	-	-	-	-	1	-	-	-	-	-	-	-	-	-	-	-	-	-	-	F	N989.0
-	-	-	-	-	-	1	-	-	1	-	-	-	1	-	1	-	-	-	-	-	-	-	M	N989.1
-	-	-	-	-	-	-	-	-	-	-	-	-	-	-	-	-	-	-	-	-	-	-	F	N989.1
-	-	-	-	-	-	1	-	-	-	2	-	-	1	-	-	-	-	-	-	-	-	-	M	N989.4
-	-	-	-	-	-	-	-	-	-	-	1	1	-	-	-	-	-	-	-	-	-	-	F	N989.4
-	-	-	-	-	-	-	-	1	1	-	1	1	-	-	-	-	-	-	-	-	-	-	M	N989.5
-	-	-	-	-	-	-	-	-	-	-	-	-	-	-	-	-	-	-	-	-	-	-	F	N989.5
-	-	-	1	1	1	4	1	-	-	-	1	-	-	-	-	-	1	-	-	-	-	-	M	N989.8
-	-	-	-	-	-	-	-	-	-	-	-	-	-	-	-	-	-	-	-	-	-	-	F	N989.8
-	-	-	-	-	-	1	-	-	1	-	2	-	-	-	-	-	-	-	-	-	-	-	M	N989.9
-	-	-	-	-	-	-	-	-	1	-	-	-	-	-	-	-	-	-	-	-	-	-	F	N989.9
5	29	21	9	41	82	84	65	75	63	44	67	55	50	28	21	21	10	5	-	-	-	-	M	TOTAL
5	16	13	8	15	25	15	18	26	21	21	20	20	15	20	14	7	5	6	1	-	-	-	F	TOTAL
1	1	2	-	9	7	7	6	9	8	10	5	14	7	6	10	6	2	2	-	-	-	-	M	N991
-	-	-	-	2	2	5	5	3	1	3	3	1	1	4	-	2	2	2	-	-	-	-	F	N991
-	-	-	-	-	-	-	-	-	-	-	-	1	-	-	-	-	-	-	-	-	-	-	M	N991.4
-	-	-	-	-	-	-	-	-	-	-	-	-	-	-	-	-	-	-	-	-	-	-	F	N991.4
-	-	-	-	-	-	1	-	-	-	-	1	-	-	-	-	-	1	-	-	-	-	-	M	N991.5
-	-	-	-	-	-	-	-	-	-	-	-	-	-	-	-	-	-	-	-	-	-	-	F	N991.5
-	1	2	-	6	6	5	4	7	4	5	3	10	6	4	4	6	2	2	-	-	-	-	M	N991.6
-	-	-	-	-	1	2	4	2	-	3	2	1	1	2	-	-	1	2	-	-	-	-	F	N991.6
-	-	-	-	-	1	-	-	-	-	-	-	-	-	-	-	-	-	-	-	-	-	-	M	N991.8
-	-	-	-	-	-	-	-	-	-	-	-	-	-	-	-	-	-	-	-	-	-	-	F	N991.8
1	-	-	-	3	-	2	2	2	4	5	1	3	1	2	6	-	-	-	-	-	-	-	M	N991.9
-	-	-	-	2	1	2	1	1	1	-	1	-	-	2	-	2	-	-	-	-	-	-	F	N991.9
-	-	1	-	-	-	-	-	-	-	-	-	-	-	-	1	-	-	-	-	-	-	-	M	N992
-	-	-	-	-	-	-	-	-	-	-	-	-	-	-	-	-	-	-	-	-	-	-	F	N992
-	-	-	-	-	-	-	-	-	-	-	-	-	-	-	1	-	-	-	-	-	-	-	M	N992.5
-	1	-	-	-	-	-	-	-	-	-	-	-	-	-	-	-	-	-	-	-	-	-	F	N992.5





## DEATHS FROM EACH CAUSE FOR PROVINCES BY SEX, AND CANADA BY SEX AND AGE, 1984

## ALTERNATIVE CLASSIFICATION OF ACCIDENTS AND VIOLENCE BY NATURE OF INJURY

INT. LIST LISTE INT	CAUSE OF DEATH CAUSE DU DECES		PROVINCE OF RESIDENCE - PROVINCE DE RESIDENCE												
			CANADA	NFLD. T-N.	PEI. IPE.	N.S. N-E.	N.B. N-B.	QUE. QUE.	ONT. ONT.	MAN. MAN.	SASK. SASK.	ALTA. ALTA.	B-C. C-B.	YUKON YUKON	NWT. T.N-O
N996.6	REACTION DUE TO INTERNAL PROSTHETIC DEVICE, IMPLANT AND GRAFT PROVOQUEES PAR PROTHESE INTERNE IMPLANTATION DU GREFFE	M F	5 -	- -	- -	1 -	- -	1 -	- -	- -	1 -	- -	2 -	- -	
N996.7	OTHER, DUE TO INTERNAL PROSTHETIC DEVICE, IMPLANT AND GRAFT AUTRES PROVOQUEES PAR PROTHESE INTERNE, IMPLANTATION DU GREFFE	M F	8 6	- -	- -	- -	- -	7 3	1 3	- -	- -	- -	- -	- -	
N996.8	TRANSPLANTED ORGAN TRANSPLANTATION D'ORGANE	M F	2 -	- -	- -	- -	- -	2 -	- -	- -	- -	- -	- -	- -	
N997	AFFECTING SPECIFIED BODY SYSTEMS, NEC AFFECTANT L'ORGANISME, NCA	M F	50 33	- -	- -	1 -	- -	44 22	3 6	- -	- 2	1 2	1 1	- -	
N997.0	CENTRAL NERVOUS SYSTEM NIVEAU DU SYSTEME NERVEUX CENTRAL	M F	1 1	- -	- -	- -	- -	- -	1 -	- -	- -	- 1	- -	- -	
N997.1	CARDIAC COMPLICATIONS COMPLICATIONS CARDIAQUES	M F	4 4	- -	- -	1 -	- -	1 1	1 1	- -	- 1	1 1	- -	- -	
N997.2	PERIPHERAL VASCULAR VASCULAIRES PERIPHERIQUES	M F	8 7	- -	- -	- -	- -	8 5	- 1	- -	- -	- -	1 -	- -	
N997.3	RESPIRATORY RESPIRATOIRES	M F	1 4	- -	- -	- -	- -	1 -	- 3	- -	- 1	- -	- -	- -	
N997.4	GASTROINTESTINAL GASTRO-INTESTINALES	M F	18 6	- -	- -	- -	- -	16 5	1 1	- -	- -	- -	1 -	- -	
N997.5	URINARY URINAIRES	M F	2 -	- -	- -	- -	- -	2 -	- -	- -	- -	- -	- -	- -	
N997.6	LATE AMPUTATION STUMP TARDIVES SUR UN MOIGNON D'AMPUTATION	M F	6 4	- -	- -	- -	- -	6 4	- -	- -	- -	- -	- -	- -	
N997.9	OTHER SPECIFIED BODY SYSTEMS, NEC AUTRES PARTIES DU CORPS, NCA	M F	10 7	- -	- -	- -	- -	10 7	- -	- -	- -	- -	- -	- -	
N998	OTHER PROCEDURES, NEC AUTRES INTERVENTIONS, NCA	M F	32 24	- -	- -	1 -	- -	14 12	8 10	- -	2 -	4 1	3 1	- -	
N998.0	POSTOPERATIVE SHOCK CHOC POSTOPERATOIRE	M F	- 1	- -	- -	- -	- -	- 1	- -	- -	- -	- -	- -	- -	
N998.1	POSTOPERATIVE HAEMORRHAGE, HAEMATOMA HEMORRAGIE, HEMATOME POSTOPERATOIRES	M F	2 1	- -	- -	1 -	- -	- -	- -	- -	1 -	- 1	- -	- -	
N998.2	ACCIDENTAL PUNCTURE OR LACERATION PERFORATION OU DECHIRURE ACCIDENTELLE	M F	9 8	- -	- -	- -	- -	- -	4 8	- -	1 -	2 -	2 -	- -	
N998.3	DISRUPTION OF OPERATION WOUND DEHISCENCE DE PLAIE OPERATOIRE	M F	- 1	- -	- -	- -	- -	- 1	- -	- -	- -	- -	- -	- -	
N998.5	POSTOPERATIVE INFECTION INFECTION POSTOPERATOIRE	M F	4 3	- -	- -	- -	- -	1 -	2 2	- -	- -	- -	1 1	- -	
N998.6	PERSISTENT POSTOPERATIVE FISTULA FISTULE POSTOPERATOIRE PERSISTANTE	M F	1 -	- -	- -	- -	- -	- -	1 -	- -	- -	- -	- -	- -	
N998.8	OTHER SPECIFIED, NEC AUTRES PRECISEES, NCA	M F	3 -	- -	- -	- -	- -	- -	1 -	- -	- -	2 -	- -	- -	
N998.9	UNSPECIFIED, NEC SANS PRECISION, NCA	M F	13 10	- -	- -	- -	- -	13 10	- -	- -	- -	- -	- -	- -	
N999	MEDICAL CARE, NEC SOINS MEDICAUX, NCA	M F	2 7	- 1	- -	- -	- -	1 3	1 3	- -	- -	- -	- -	- -	
N999.6	ABO INCOMPATIBILITY REACTION REACTION DUE A INCOMPATIBILITE ABO	M F	- 1	- -	- -	- -	- -	- 1	- -	- -	- -	- -	- -	- -	
N999.8	OTHER TRANSFUSION REACTION AUTRES REACTIONS DUES AUX TRANSFUSIONS	M F	- 3	- 1	- -	- -	- -	- 2	- -	- -	- -	- -	- -	- -	
N999.9	OTHER AND NOS AUTRES ET SAI	M F	2 3	- -	- -	- -	- -	1 -	1 3	- -	- -	- -	- -	- -	
TOTAL	(N996-N999)	M	160	-	-	3	-	126	13	-	3	5	10	-	
TOTAL	(N996-N999)	F	106	2	-	-	-	73	22	-	3	3	3	-	
TOTAL	N XVII. (N800-N999)	M	9855	175	56	313	328	2725	2957	391	472	1084	1275	17	
TOTAL	N XVII. (N800-N999)	F	4146	51	28	126	105	1039	1496	165	184	406	521	9	

DECES SELON LA CAUSE ET LE SEXE PAR PROVINCE, ET SELON LA CAUSE, LE SEXE ET L'AGE POUR LE CANADA, 1984

CLASSEMENT ALTERNATIF DES ACCIDENTS ET TRAUMATISMES SELON LA NATURE DU TRAUMATISME

AGE (YEARS) - AGE (ANNEES)

00-01	01-04	05-09	10-14	15-19	20-24	25-29	30-34	35-39	40-44	45-49	50-54	55-59	60-64	65-69	70-74	75-79	80-84	85+	NS/ND	INT. LIST	LISTE INT.
-	-	-	-	-	-	-	1	-	-	-	-	-	2	1	-	-	1	-	-	M	N996.6
-	-	-	-	-	-	-	-	-	-	-	-	-	-	-	-	-	-	-	-	F	
-	-	-	-	-	-	-	-	1	-	2	1	-	-	2	2	-	-	-	-	M	N996.7
-	-	-	-	-	-	-	-	-	-	-	1	1	1	-	1	1	-	-	-	F	
-	-	1	-	-	-	-	-	-	-	-	-	-	-	1	-	-	-	-	-	M	N996.8
-	-	-	-	-	-	-	-	-	-	-	-	-	-	-	-	-	-	-	-	F	
-	-	-	-	-	1	1	-	-	1	2	4	3	7	8	3	6	7	5	5	M	N997
-	-	-	-	-	-	-	-	-	-	-	-	-	-	-	-	10	5	2	-	F	
-	-	-	-	-	-	-	-	-	-	1	-	-	-	-	-	1	-	-	-	M	N997.0
-	-	-	-	-	-	-	-	-	-	-	-	-	-	-	-	-	-	-	-	F	
-	-	-	-	-	-	1	-	-	1	1	-	1	1	-	-	-	-	1	-	M	N997.1
-	-	-	-	-	-	-	-	-	-	-	-	-	-	-	-	-	1	-	-	F	
-	-	-	-	-	-	-	-	-	-	1	-	2	2	1	-	1	1	1	-	M	N997.2
-	-	-	-	-	-	-	-	-	-	-	-	-	-	-	-	3	-	-	-	F	
-	-	-	-	-	1	-	-	-	-	-	-	-	-	-	1	-	1	1	-	M	N997.3
-	-	-	-	-	-	-	-	-	-	-	-	-	-	-	-	-	-	-	-	F	
-	-	-	-	-	-	-	-	-	-	3	-	2	3	1	3	2	4	-	-	M	N997.4
-	-	-	-	-	-	-	-	-	-	-	1	-	-	1	-	4	-	-	-	F	
-	-	-	-	-	-	-	-	-	-	-	-	1	-	-	-	1	-	-	-	M	N997.5
-	-	-	-	-	-	-	-	-	-	-	-	-	-	-	-	-	-	-	-	F	
-	-	-	-	-	-	-	-	-	-	-	-	-	1	1	2	-	-	2	-	M	N997.6
-	-	-	-	-	-	-	-	-	-	-	-	-	-	-	-	1	2	1	-	F	
-	-	-	-	-	-	-	-	-	-	-	1	1	2	1	-	2	2	1	-	M	N997.9
-	-	-	-	-	-	-	-	-	-	1	1	-	1	2	-	1	1	-	-	F	
1	1	1	-	-	-	-	-	-	2	-	2	2	4	7	4	3	3	2	-	M	N998
2	-	-	1	-	-	-	1	1	-	-	2	1	3	3	1	3	3	3	-	F	
-	-	-	-	-	-	-	-	-	-	-	-	-	-	-	-	-	-	-	-	M	N998.0
-	-	-	-	-	-	-	-	-	-	-	-	-	1	-	-	-	-	-	-	F	
-	-	1	-	-	-	-	-	-	-	-	-	-	-	1	-	-	-	-	-	M	N998.1
-	-	-	-	-	-	-	-	-	1	-	-	-	-	-	-	-	-	-	-	F	
1	-	-	-	-	-	-	-	-	1	-	1	-	2	2	-	1	-	1	-	M	N998.2
2	-	-	1	-	-	-	-	-	-	-	2	-	-	1	-	-	-	2	-	F	
-	-	-	-	-	-	-	-	1	-	-	-	-	-	-	-	-	-	-	-	M	N998.3
-	-	-	-	-	-	-	-	-	-	-	-	-	-	-	-	-	-	-	-	F	
-	-	-	-	-	-	-	-	-	-	-	1	-	-	-	1	2	-	-	-	M	N998.5
-	-	-	-	-	-	-	-	-	-	-	-	-	2	-	1	-	-	-	-	F	
-	-	-	-	-	-	-	-	-	-	-	-	-	-	1	-	-	-	-	-	M	N998.6
-	-	-	-	-	-	-	-	-	-	-	-	-	-	-	-	-	-	-	-	F	
-	1	-	-	-	-	-	-	-	-	-	-	-	1	-	1	-	-	-	-	M	N998.8
-	-	-	-	-	-	-	-	-	-	-	-	-	-	-	-	-	-	-	-	F	
-	-	-	-	-	-	-	-	-	1	-	-	2	1	3	2	-	3	1	-	M	N998.9
-	-	-	-	-	-	-	-	-	-	-	-	-	1	2	-	3	3	1	-	F	
-	-	-	-	1	-	1	-	-	-	1	-	-	-	1	1	-	-	-	-	M	N999
-	-	-	-	-	-	-	-	-	-	-	-	-	-	-	1	-	2	1	-	F	
-	-	-	-	-	-	-	-	-	-	-	-	-	-	-	-	-	-	-	-	M	N999.6
-	-	-	-	-	-	-	-	-	-	-	-	-	-	-	1	-	-	-	-	F	
-	-	-	-	1	-	1	-	-	-	-	-	-	-	-	-	-	-	1	-	M	N999.8
-	-	-	-	-	-	-	-	-	-	-	-	-	-	-	-	-	-	-	-	F	
-	-	-	-	-	-	-	-	-	-	1	-	-	1	1	-	-	-	-	-	M	N999.9
-	-	-	-	-	-	-	-	-	-	1	-	-	-	-	-	-	2	-	-	F	
1	1	2	-	-	-	3	1	1	3	8	11	17	25	26	24	13	13	11	-	M	TOTAL
2	-	-	1	1	1	1	2	2	5	4	9	7	10	13	10	16	13	9	-	F	TOTAL
53	160	156	183	950	1342	1064	837	693	567	500	575	540	490	367	351	356	286	379	6	M	TOTAL
42	116	81	79	218	296	264	242	208	222	182	209	204	218	193	208	258	295	607	4	F	TOTAL

## SELECTED PUBLICATIONS ON HEALTH STATISTICS

Obtainable from Publication Sales and Services, Statistics Canada, Ottawa, K1A 0T6.

### Catalogue

#### Vital Statistics and Disease Registries

- 82-207 Cancer in Canada, A., Bil.  
82-212 Tuberculosis Statistics, Morbidity and Mortality, A., Bil.  
84-001 Vital Statistics, Q., Bil.  
84-203 Causes of Death, Vol. IV, A., Bil.  
84-204 Births and Deaths, Vol. I, A., Bil.  
84-205 Marriages and Divorces, Vol. II, A., Bil.  
84-206 Mortality - Summary List of Causes, Vol. III, A., Bil.

#### Analytical Reports

- 84-532 Life Tables, Canada and Provinces, 1970-1972, 1975-1977, 1980-1982, O., Bil.  
84-542 Principal Vital Statistics by Local Areas, 1981, O., Bil.

#### Other publications

- 84-530 Canadian Suicide Ratios by Local Areas and by Urban Centres, 1970-1972, O., Bil.  
84-531 General Mortality, 1950-1972, O., Bil.  
84-533 Mortality Differences in Canada, 1960-1962 - 1970-1972, O., Bil.  
84-534 Cancer Mortality by Site, 1960-1973, O., Bil.  
84-535 Cancer Mortality by Sub-provincial Areas, O., Bil.

#### Institutional Statistics

- 83-002 Quarterly Hospital Information System - Hospital Indicators, Q., Bil.  
83-201 List of Canadian Hospitals and Special Care Facilities, A., Bil.  
83-217 Hospital Statistics Preliminary Annual Report, A., Bil.  
83-232 Hospital Annual Statistics, A., Bil.  
83-233 Annual Return of Hospitals - Hospital Indicators, A., Bil.  
83-234 Canadian Workload Measurement System - Laboratory, A., Bil.  
83-236 Selected Tables From Annual Return of Special Care Facilities, A., Bil.

#### Institutional Care Statistics

- 83-204 Mental Health Statistics, Vol. I, Institutional Admissions and Separations, A., Bil.  
82-206 Hospital Morbidity, A., Bil.  
82-208 Surgical Procedures and Treatments, A., Bil.  
82-211 Therapeutic Abortions, A., Bil.  
82-546 Therapeutic Abortions, 1983, Bulletin, O., Bil.

## CERTAINES PUBLICATIONS SUR LA STATISTIQUE DE LA SANTÉ

En vente à Ventes et services de publications, Statistique Canada, Ottawa, K1A 0T6.

### Catalogue

#### Statistiques de l'état civil et des registres de maladies

- 82-207 Le cancer au Canada, A., Bil.  
82-212 La statistique de la tuberculose, Morbidité et mortalité, A., Bil.  
84-001 La statistique de l'état civil, T., Bil.  
84-203 Causes de décès, vol. IV, A., Bil.  
84-204 Naissances et décès, vol. I, A., Bil.  
84-205 Mariages et divorces, vol. II, A., Bil.  
84-206 Mortalité - Liste sommaire des causes, vol. III, A., Bil.

#### Rapports analytiques

- 84-532 Tables de mortalité, Canada et provinces, 1970-1972, 1975-1977, 1980-1982, HS., Bil.  
84-542 Principales statistiques de l'état civil selon la localité, 1981, HS., Bil.

#### Autres publications

- 84-530 Taux de suicide du Canada, par localité et par centre urbain, 1970-1972, HS., Bil.  
84-531 Mortalité générale, 1950-1972, HS., Bil.  
84-533 Variations de la mortalité au Canada, 1960-1962 - 1970-1972, HS., Bil.  
84-534 Mortalité par cancer selon le siège, 1960-1973, HS., Bil.  
84-535 Mortalité causée par le cancer par région infra-provinciale, HS., Bil.

#### Statistiques des établissements

- 83-002 Programme de renseignements hospitalière trimestriels indicateurs des hôpitaux, T., Bil.  
83-201 Liste des hôpitaux canadiens et des établissements de soins spéciaux, A., Bil.  
83-217 La statistique hospitalière Rapport annuel préliminaire, A., Bil.  
83-232 La statistique annuelle des hôpitaux, A., Bil.  
83-233 Rapport annuel des hôpitaux - Indicateurs des hôpitaux, A., Bil.  
83-234 Système canadien de mesure du travail - Laboratoire, A., Bil.  
83-236 Tableaux préparés à partir des rapports annuels des établissements de soins spéciaux, A., Bil.

#### Statistiques des soins en établissements

- 83-204 La statistique de l'hygiène mentale; Admissions et radiations des institutions, A., Bil.  
82-206 La morbidité hospitalière, A., Bil.  
82-208 Interventions chirurgicales et traitements, A., Bil.  
82-211 Avortements thérapeutiques, A., Bil.  
82-546 Avortements thérapeutiques, 1983, bulletin, HS., Bil.



## Catalogue

**Community and Other Services Statistics**

82-536 Medical Services and Associated Diagnoses – Saskatchewan, O., Bil.

**Canadian Health and Disability Survey**

82-563E Highlights from the Canadian Health and Disability Survey, O., E. and F.

**Social Security Statistics**

86-501 Social Security: Provincial Programs, Workmen's/Workers' Compensation, O., Bil.

86-502 Social Security: Provincial Programs, Criminal Injuries Compensation, O., Bil.

86-507 Canada and Quebec Pension Plans, 1984, O., Bil.

**Research and Analysis Section**

82-538E The Health of Canadians: Report of the Canada Health Survey, O., E. and F.

82-539E Health and Economic Activity: A Time-series Analysis of Canadian Mortality and Unemployment Rates, O., E. and F.

82-540E Perspectives on Health, O., E. and F.

82-541 In Sickness and In Health – Health Statistics at a Glance, O., Bil.

82-542E Canadian Women: Profile of their Health, O., E. and F.

82-545E Canadian Youth, Perspectives on Their Health, O., E. and F.

83-520E A Prognosis for Hospitals: The Effects of Population Change on the Need for Hospital Space 1967-2031, O., E. and F.

83-522E An Analysis of Hospital Expenditures in Canada, O., E. and F.

84-536 Marriage, Divorce and Mortality: A Life Table Analysis for Canada, O., Bil.

Q. – Quarterly A. – Annual O. – Occasional  
E. – English F. – French Bil. – Bilingual

In addition to the selected publications listed above, Statistics Canada publishes a wide range of statistical reports on Canadian economic and social affairs. A comprehensive catalogue of all current publications is available from Statistics Canada, Ottawa (Canada), K1A 0T6.

Catalogue 11-204E, price Canada \$5.00. Other Countries \$6.00.

## Catalogue

**Statistiques des services communautaires**

82-536 Services médicaux et diagnostics correspondants – Saskatchewan, HS., Bil.

**L'Enquête sur la santé et l'incapacité au Canada**

82-563F Faits saillants de l'enquête sur la santé et l'incapacité au Canada, HS., F. et Angl.

**Statistiques de la sécurité sociale**

86-501 Sécurité sociale: Programmes provinciaux, Indemnisation des victimes des accidents du travail, HS., Bil.

86-502 Sécurité sociale: Programmes provinciaux, Indemnisation des victimes d'actes criminels, HS., Bil.

86-507 Régimes de pensions du Canada et de rentes du Québec, 1984, HS., Bil.

**Section de la recherche et de l'analyse**

82-538F La santé des Canadiens: Rapport de l'Enquête Santé Canada, HS., F. et Angl.

82-539F Influence économique sur la santé des Canadiens: Analyse chronologique de taux canadiens de mortalité et de chômage, HS., F. et Angl.

82-540F Perspectives sur la Santé, HS., F. et Angl.

82-541 À la vie à la mort – Aperçu de la statistique de la santé, HS., Bil.

82-542F Portrait de santé des Canadiennes, HS., F. et Angl.

82-545F Jeunesse canadienne, Perspectives sur la santé, HS., F. et Angl.

82-520F Hôpitaux: Horizon 2031: Les effets du mouvement de la population sur les besoins en soins hospitaliers 1967-2031, HS., F. et Angl.

83-522F Une analyse des dépenses hospitalières au Canada, HS., F. et Angl.

84-536 Mariage, divorce et mortalité: Analyse des tables de mortalité, Canada, HS., Bil.

T. – Trimestriel A. – Annuel HS. – Hors série  
F. – Français Angl. – Anglais Bil. – Bilingue

Outre les publications énumérées ci-dessus, Statistique Canada publie une grande variété de bulletins statistiques sur la situation économique et sociale du Canada. On peut se procurer un catalogue complet des publications courantes en s'adressant à Statistique Canada, Ottawa (Canada), K1A 0T6.

N° 11-204F, prix Canada \$5.00. Autres pays \$6.00.

Ca OOS

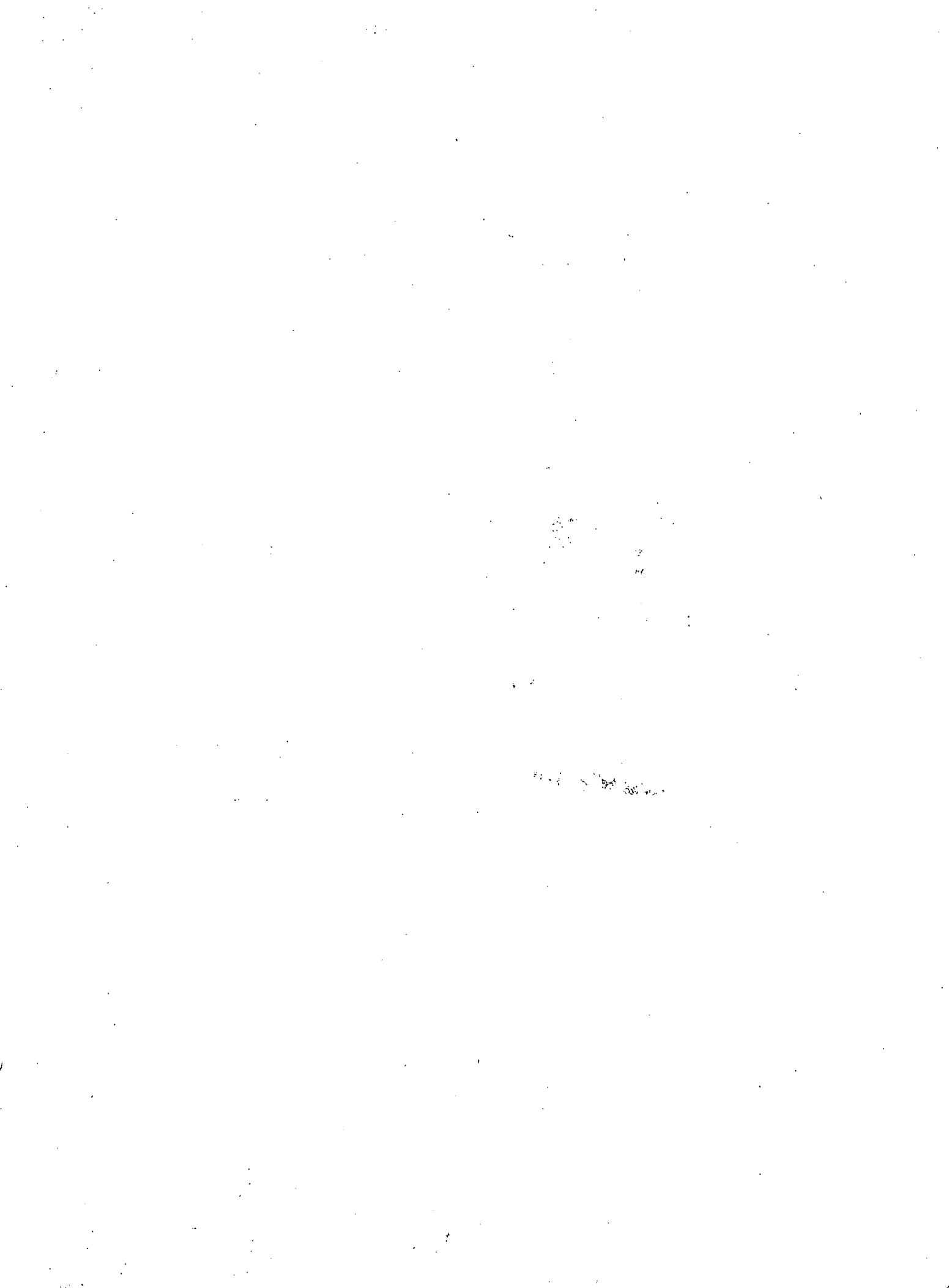

STATISTICS CANADA LIBRARY  
BIBLIOTHÈQUE STATISTIQUE CANADA



1010460909