

Keep with
89- MISC
24-D-56

Published by Authority of the HON. W.D. EULER, M.P.,
Minister of Trade and Commerce.

CANADA
DOMINION BUREAU OF STATISTICS
VITAL STATISTICS BRANCH

SPECIAL REPORT

ON

**BIRTHS AND DEATHS IN CANADA CLASSIFIED ACCORDING
TO RESIDENCE OF DECEDENTS, 1936**

(In Three Parts)

PART I

**Live births, Stillbirths, Deaths under one year
and Deaths under one month.**



OTTAWA
1939

Price 25 cents



BIRTHS AND DEATHS IN CANADA CLASSIFIED
ACCORDING TO RESIDENCE OF DECEDENTS

Part I - Live births, Stillbirths, Deaths under one year
and deaths under one month.

Part II - Deaths in cities and towns of 5,000 population
and over.

Part III - Deaths in rural parts of counties or census
divisions.

CANADA
DOMINION BUREAU OF STATISTICS
VITAL STATISTICS BRANCH

The introduction to this report, which is given on pp. V to VIII contains the explanations which were considered necessary, including the rules followed in the Dominion Bureau of Statistics for classification by residence and a brief analysis of the data contained in the report. The tables contained in Part I are as follows:-

Table I - Live births in Canada classified according to place of occurrence and place of residence of mother, for cities and towns of 5,000 population and over and for the remaining parts of counties or census divisions, 1936.

Table II - Stillbirths in Canada classified according to place of occurrence and place of residence of mother, for cities and towns of 5,000 population and over and for the remaining parts of counties or census divisions, 1936.

Table III - Infant deaths (under one year) in Canada, classified according to place of occurrence and place of residence, for cities and towns of 5,000 population and over, and for the remaining parts of counties or census divisions, 1936.

Table IV - Neo-natal deaths (under one month) in Canada, classified according to place of occurrence and place of residence, for cities and towns of 5,000 population and over, and for the remaining parts of counties or census divisions, 1936.

Table V - Infant deaths (under one year) from certain specified causes, classified according to province of residence, 1936.

Table VI - Infant deaths (under one year) from certain specified causes, classified according to residence, for cities of 40,000 population and over, 1936.

Table VII - Neo-natal deaths (under one month) from certain specified causes, classified according to province of residence, 1936.

Table VIII - Neo-natal deaths (under one month) from certain specified causes, classified according to residence, for cities of 40,000 population and over, 1936.

P R E F A C E

The present is the second Annual Report on deaths in Canada classified according to residence of decedents and the first Report on births by place of residence of the mother, issued by the Dominion Bureau of Statistics.

The Report is presented in three sections. Part I contains tables of live births, stillbirths, deaths under one year and deaths under one month of age. Parts II and III as in the previous report include tables of deaths for the year 1936 by cause of death and by province and locality of residence. Separate tabulations for cancer and tuberculosis by place of occurrence and place of residence are also shown in Part II.

Certain difficulties were encountered in compiling this information and these, together with the rules used in the allocation of births and deaths by place of residence, are described in detail in the introduction at p.p. V to VIII of this report.

The data have been collected and the Report prepared under the direction of the late W. R. Tracey, B.A., Chief of Vital Statistics, whose recent death was a great loss to the Bureau.

R. H. Coats

Dominion Statistician.

TABLE OF CONTENTS

	Page
Preface	III
Introduction	V
<u>Part I</u>	
Table I - Live births in Canada classified according to place of occurrence and place of residence of mother, for cities and towns of 5,000 population and over and for the remaining parts of counties or census divisions, 1936.....	2
Table II - Stillbirths in Canada classified according to place of occurrence and place of residence of mother, for cities and towns of 5,000 population and over and for the remaining parts of counties or census divisions, 1936	12
Table III - Infant deaths (under one year) in Canada, classified according to place of occurrence and place of residence, for cities and towns of 5,000 population and over, and for the remaining parts of counties or census divisions, 1936	22
Table IV - Neo-natal deaths (under one month) in Canada, classified according to place of occurrence and place of residence, for cities and towns of 5,000 population and over, and for the remaining parts of counties or census divisions, 1936	32
Table V - Infant deaths (under one year) from certain specified causes, classified according to province of residence, 1936.....	42
Table VI - Infant deaths (under one year) from certain specified causes, classified according to residence, for cities of 40,000 population and over, 1936	44
Table VII - Neo-natal deaths (under one month) from certain specified causes, classified according to province of residence, 1936	46
Table VIII - Neo-natal deaths (under one month) from certain specified causes, classified according to residence, for cities of 40,000 population and over, 1936	46
<u>Part II</u>	
Table IX - Deaths in Canada classified according to place of occurrence and place of residence of decedents, for cities and towns of 5,000 population and over, and for the remaining parts of counties or census divisions, 1936	2
Table X - Deaths from tuberculosis in Canada classified according to place of occurrence and place of residence of decedents for cities and towns of 5,000 population and over, and for the remaining parts of counties or census divisions, 1936	12
Table XI - Deaths from cancer in Canada classified according to place of occurrence and place of residence of decedents for cities and towns of 5,000 population and over, and for the remaining parts of counties or census divisions, 1936	22
Table XII - Deaths classified according to residence of decedents and according to cause of death by provinces, 1936	32
Table XIII - Deaths classified according to residence of decedents and according to cause of death for cities of 40,000 population and over, 1936	62
Table XIV - Deaths classified according to residence of decedents and according to cause of death (intermediate list) for cities and towns of 5,000 population and under 40,000, 1936	92
<u>Part III</u>	
Table XV - Deaths classified according to residence of decedents and according to cause of death (intermediate list) for counties and census divisions exclusive of cities and towns of 5,000 population and over, 1936	2

CANADA

DOMINION BUREAU OF STATISTICS

VITAL STATISTICS BRANCH

I N T R O D U C T I O N

The figures appearing in these reports are for cities and towns of 5,000 population and over and for the remaining parts of each county or census division. Owing to the unreliability of the statement of residence for small towns and the tendency of rural residents to give the Post Office address instead of the actual residence, it was thought better to limit the tabulations of urban units to cities and towns of 5,000 population and over.

Live births and deaths in groups of urban and rural municipalities.

While the data available at the present time do not permit an analysis over a period of time for either births or deaths the following tables will give some idea of the number of transfers between groups of urban and rural municipalities.

In the table for live births it is interesting to note that in the group of cities and towns of 10,000 to 40,000 population the births to resident mothers formed only 78.1 per cent of the births which occurred in this group. This compared with 88.3 per cent in cities of 40,000 and over and 81.4 in the group of cities and towns of 5,000 to 10,000.

Table B summarizes the deaths for the same groups of urban and rural municipalities as in the table for births and the figures for the group of 10,000 to 40,000 show the same relationship to the other groups as in the births. However, it would seem advisable to postpone further analysis along this line until more data have accumulated.

Table A

Number of live births in groups of urban municipalities and for remaining parts of counties or census divisions by place of occurrence and place of residence, Canada (1), 1936.

	Live births by place of occurrence	Live births by place of residence	
		Number	Per cent of total births by place of occurrence
Cities of 40,000 population and over	57,710	50,983	88.3
Cities and towns of 10,000-40,000 population	25,158	19,640	78.1
Cities and towns of 5,000-10,000 population	11,536	9,392	81.4
Total, cities and towns of 5,000 population and over	94,404	80,015	84.8
Remaining parts of counties or census divisions (2)	125,967	140,356	111.4

(1) Exclusive of Yukon and the Northwest Territories.

(2) Comprising towns under 5,000, all villages and all rural parts.

Table B

Total deaths in groups of urban municipalities and for remaining parts of counties or census divisions, by place of occurrence and place of residence, Canada (1), 1935 and 1936.

	Deaths by place of occurrence		Deaths by place of residence			
			Number		Per cent of total deaths by place of occurrence	
	1935	1936	1935	1936	1935	1936
Cities of 40,000 population and over	32,291	33,455	29,885	30,628	92.5	91.5
Cities and towns of 10,000-40,000 population	12,916	13,386	10,484	10,873	81.2	81.2
Cities and towns of 5,000-10,000 population	5,800	5,760	4,973	4,986	85.7	86.6
Total, cities and towns of 5,000 population and over	51,007	52,601	45,342	46,487	88.9	88.4
Remaining parts of counties or census divisions (2)	54,560	54,449	60,225	60,563	110.4	111.2

(1) Exclusive of Yukon and the Northwest Territories.

(2) Comprising towns under 5,000, all villages and all rural parts.

A brief reference to the method of allocating births and deaths in Canada, since the institution of the National System of Vital Statistics in 1920, may be in order. The registration of births and deaths is made in the registration district in which the event has occurred. (1) The birth certificates also call for the residence of each parent and the death certificates for the residence of the deceased, residence being defined as "usual place of abode". The statement of residence, however, cannot in general be relied upon as having equal accuracy with the statement of locality of birth or death, owing to the fact that the duty of the local registrar to accept only registrations of the events which have occurred in his district affords an additional safeguard in the case of place of occurrence.

Special difficulties experienced with place of residence are as follows:-

(1) The insertion of a temporary residence instead of the usual place of abode as when, for example, a person has taken up a temporary abode in a city to obtain treatment for a disease or as when a woman has returned to her parents home for her confinement.

(2) The failure to consider municipal boundaries, particularly on the part of persons whose residence is outside the municipal boundaries of a large city.

(3) The tendency on the part of rural dwellers to give post office address instead of residence. This tendency is largely corrected in the Prairie Provinces by the reference to rural municipality or to township, range and meridian.

The second difficulty listed above, the failure to consider municipal boundaries, has been met, in the case of some of the larger cities offering special difficulties in this respect, by the use of indexes showing the streets and numbers which fall within the boundaries of the city.

Commencing with 1924 for deaths and 1926 for births, tables have been included in the annual volumes which distinguish, for cities and towns of 5,000 population and over, the deaths of non-residents and the births to non-resident mothers. In the same tables institutional births and deaths have been distinguished from others. These tables permit the exclusion of non-residents, but afford no clue to the number of residents of a given city or town dying in other cities, towns or rural units. For the larger cities it might be assumed that, in general, non-institutional deaths would tend to a balance in the matter of residence, and that few deaths of residents would occur in institutions outside of the city, but this would not apply to deaths from certain causes, e.g. tuberculosis, or in those cases where cross hospitalization might be extensively carried on between neighbouring cities, e.g. Winnipeg and St. Boniface, or in those cases where large hospitals serving many city patients are situated outside the municipal boundaries of the city. For smaller towns, which might receive patients from rural parts and in turn send patients to city institutions, the interpretation of rates exclusive of non-residents in institutions would appear at best very doubtful.

(1) This statement does not apply to the Province of Quebec where the registers of civil status are kept in the churches or other places of worship.

For these reasons it was felt that the mere differentiation of non-resident births and deaths was not a satisfactory solution of the problem. But since in the early years of the National System the number of certificates which required to be returned for more satisfactory information was very large, it was felt that any step which would of necessity increase the number of such returns and place new burdens on the offices of the Provincial Registration Departments and the local Registrars must be taken with care and deliberation.

In the year 1930 this question attracted the attention of the newly formed Vital Statistics Section of the Canadian Public Health Association, and for the study of the problem a Committee was formed on which Provincial and Municipal Registration Departments, Public Health Faculties of the Medical Schools and the Dominion Bureau of Statistics were represented. This Committee was empowered to consider the treatment of deaths of non-residents and births to non-resident mothers, not merely from the standpoint of the compilations made in the Dominion Bureau of Statistics or the Provincial Offices, but also with a view to such transfers as would enable Municipal Health Offices, while excluding non-residents from their statistics, to obtain in exchange the events pertaining to deaths of residents of their municipality, dying elsewhere in Canada or particularly in the same province, and births occurring elsewhere to mothers who were residents of their municipality.

Instead of attempting to formulate varying sets of rules for different causes of death the Committee came to the conclusion that assignment to place of residence should be based on "the usual place of abode". The responsibility for drawing up the definitions and rules essential to a system of allocation to place of residence was placed on the Dominion Bureau of Statistics, but the view was expressed that it would appear logical to allocate births and deaths by residence in general accordance with the adopted rules of census practice in Canada. The Census of Canada is taken under the de jure system.

Adherence to the Census definition of residence is the general principle which has been followed in drawing up the rules given hereunder, but certain exceptions should be noted. In the Census, inmates of institutions other than medical hospitals, e.g., prisons, reformatories, jails, penitentiaries, almshouses, asylums or hospitals for the insane, homes for orphans, homes for the blind, homes for deaf and dumb, homes for incurables, tuberculosis sanatoria, hospitals for epileptics, institutions for the feeble minded, soldiers' homes, homes for the aged, or similar institutions, "in which persons usually remain for long periods of time", are treated as residents of the institution and therefore, of the municipality in which the institution is situated. The allocation of births and deaths has been made in accordance with the above census ruling, except in the case of tuberculosis sanatoria, homes for incurables, hospitals for epileptics, asylums and hospitals for the insane and institutions for the feeble minded. In these cases it appears obvious that to transfer the deaths of inmates to the place of their residence before entering the institution, wherever this can be obtained, will furnish a death rate for the municipality in which the institution is situated more nearly agreeing with the death rate of the population exclusive of inmates of the institution than could be obtained by following the census ruling and treating the inmates as residents of the municipality in which the institution is situated. Moreover, this treatment will also furnish truer results for the place in which inmates resided before entering the institution (1).

(1) If p and d represent the inmate population of an institution (exclusive of those who entered from the local unit in which it is situated) and the deaths amongst them, if P and D represent the remaining population of the local unit and the deaths amongst them, and if the Census takes the population of the unit as $P+p$, so that the choice of death rates lies between $D/P+p$ and $D+d/P+p$,

$$\text{then } D+d/P+p - D/P > D/P - D/P+p$$

$$\text{when } d/p > 2D/P$$

It seems safe to assume the condition true for the institutions enumerated above, whose inmates are treated as residents of the locality from which they entered the institution.

For the effect on other local units than the one in which an institution is situated, consider P as the population of a local unit, including those institutionalized in a given institution elsewhere, D the inclusive deaths, and p and d the number so institutionalized and the deaths amongst them. If the census takes the population of the unit as $P-p$, the choice of death rates lies between $D/P-p$ and $D-p/P-p$,

$$\text{then } D/P - D-d/P-p > D/P-p - D/P$$

$$\text{when } d/p > 2D/P$$

Nothing in the above argument detracts from the value of separate figures for the inmate population and the deaths in tuberculosis sanatoria, mental hospitals, etc., such as are obtained by the Institutional Branch of the Dominion Bureau of Statistics.

Where the abnormal age composition of the inmate population of an institution causes a marked difference between their death rate and that of the remaining population of a local unit, the obvious remedial process is standardization of rates.

RULES FOR ALLOCATION OF BIRTHS AND DEATHS BY PLACE OF RESIDENCE
IN USE IN
THE DOMINION BUREAU OF STATISTICS

- (1) Births and stillbirths are allocated by place of residence of mother.

Note - When the residence of the father is different from that of the mother the certificates are ordinarily returned for confirmation.

- (2) Deaths are allocated by the place of residence of the decedent, except in the case of infants who die without having left the institution or other place in which they were born. In these cases the residence of the mother is considered the residence of the child.

Note - The object of the allocation is to obtain the usual place of abode, not the place where the disease which caused death originated, this being looked upon as a subject for special enquiry if desired.

The length of stay in the municipality where the death occurred, which is called for on the death certificate, is not used in the interpretation of residence if the residence is given because experience has shown that this length of stay sometimes refers to a former period when the decedent was a resident of the place of death. It is not unusual to find the "length of stay" given as "life" although another place than the place at which the death occurred is stated as the residence. But, if the residence of a decedent is not stated in the case of a non-institutional death and the length of stay is given as a period of a year or more, residence at the place of death is assumed and the certificate is not returned for this information.

Where the residence is not given for an infant decedent, the birth certificate is consulted for the residence of the mother.

- (3) Residents of foreign countries are treated as residents of the place in which the birth or death occurred.

Note - The code provides separately for residents of United States and residents of other countries but in the tabulations these are combined with residents of the place in which the birth or death occurred.

- (4) Persons whose residence is unknown are treated as residents of the place in which the birth or death occurred.

Note - The code provides for a separate classification of these persons, but in the tabulation they are combined with residents of the place in which the birth or death occurred.

Certificates are regularly returned when place of residence is not given, unless the information is stated to be unobtainable. In the case of sailors, however, residence is assumed unknown, unless there is some indication that the information is obtainable.

- (5) When residence is given but the person is described as a "Visitor", "Transient Lodger", or by some like term, the certificate is returned for the correct residence.

- (6) Pupils dying in a boarding school are not considered as residents of the school, and if the home residence is not given the certificate is returned for this information.

- (7) Medical hospitals are not accepted as residence for patients, except where no other residence can be obtained. They are accepted as residence for members of the staff who live in the hospital buildings, e.g. internes, graduate nurses employed by the hospital, nurses in training, and other employees who sleep in the buildings.

- (8) Inmates of prisons, reformatories, jails, penitentiaries, almshouses, homes for orphans, homes for the blind, homes for the deaf and dumb, soldiers' homes, homes for the aged, or other institutions in which persons usually remain for long periods of time, with the exception of tuberculosis sanatoria, asylums or hospitals for the insane, institutions for the feeble minded, hospitals for epileptics and homes for incurables, are considered as residents of the institution.

- (9) Inmates of tuberculosis sanatoria, asylums or hospitals for the insane, institutions for the feeble minded, hospitals for epileptics and homes for incurables, are considered as residents of the place from which they entered the institution, and if necessary the certificate is returned to obtain this information.

TABLES

TABLEAUX

TABLE I - LIVE BIRTHS IN CANADA CLASSIFIED ACCORDING TO PLACE OF OCCURRENCE AND PLACE OF RESIDENCE OF MOTHER, FOR CITIES AND TOWNS OF 5,000 POPULATION AND OVER AND FOR THE REMAINING PARTS OF COUNTIES OR CENSUS DIVISIONS, 1936.

TABLEAU I - NAISSANCES VIVANTES AU CANADA CLASSIFIÉES SELON LE LIEU DE L'ACCOUCHEMENT ET LE DOMICILE DE LA MÈRE, PAR CITES ET VILLES DE 5,000 AMES ET PLUS, ET LE RESTE DU COMTE OU DE LA DIVISION DE RECENSEMENT, 1936.

Counties, cities, towns, etc.	Live births by place of occurrence	To non-resident mothers	Occurring elsewhere to mothers who are residents	Live births by residence of mother
Comtés, cités, villes, etc.	Naissances vivantes par le lieu d'accouchement	À des mères qui n'y sont pas domiciliées	À des mères y domiciliées accouchant ailleurs	Naissances vivantes selon le domicile de la mère
CANADA (1)	220,371			220,371
PRINCE EDWARD ISLAND	1,977	3	10	1,984
Cities and towns - Cités et villes				
Charlottetown, c	405	135	8	278
Remaining parts of counties - Parties résiduelles de comtés				
Kings	378	7	22	393
Prince	785	50	57	792
Queens	409	5	117	521
NOVA SCOTIA	11,608	34	14	11,788
Cities and towns - Cités et villes				
Amherst, t - v	192	30	4	166
Dartmouth, t - v	137	2	64	199
Glace Bay, t - v	803	149	7	661
Halifax, c	1,755	330	18	1,443
New Glasgow, t - v	412	245	3	170
New Waterford, t - v	287	25	5	267
North Sydney, t - v	200	30	2	172
Springhill, t - v	193	49	-	144
Stellarton, t - v	49	4	49	94
Sydney, c	802	60	11	553
Sydney Mines, t - v	215	12	12	215
Truro, t - v	219	54	4	169
Yarmouth, t - v	158	39	4	123
Remaining parts of counties - Parties résiduelles de comtés				
Annapolis	323	20	35	338
Antigonish	258	133	74	197
Cape Breton	363	5	223	581
Colchester	355	10	62	407
Cumberland	454	17	88	525
Digby	427	39	30	418

(1) Exclusive of Yukon and the Northwest Territories - Ne comprend pas le Yukon et les Territoires du Nord Ouest.

Note: The classification of cities and towns is according to the census of 1936 in the Prairie Provinces and according to the Census of 1931 in the other provinces. - La classification des cités et villes est selon le recensement de 1936 dans les provinces des Prairies et selon le recensement de 1931 dans les autres provinces.

TABLE I - LIVE BIRTHS IN CANADA CLASSIFIED ACCORDING TO PLACE OF OCCURRENCE AND PLACE OF RESIDENCE OF MOTHER, FOR CITIES AND TOWNS OF 5,000 POPULATION AND OVER AND FOR THE REMAINING PARTS OF COUNTIES OR CENSUS DIVISIONS, 1936. - (Cont'd.)

TABLÉAU I - NAISSANCES VIVANTES AU CANADA CLASSIFIÉES SELON LE LIEU DE L'ACCOUCHEMENT ET LE DOMICILE DE LA MÈRE, PAR CITES ET VILLES DE 5,000 ÂMES ET PLUS, ET LE RESTE DU COMTE OU DE LA DIVISION DE RECENSEMENT, 1936. - (suite)

Counties, cities, towns, etc.	Live births by place of occurrence	To non-resident mothers	Occurring elsewhere to mothers who are residents	Live births by residence of mother
Comtés, cités, villes, etc.	Naissances vivantes par le lieu d'accouchement	A des mères qui n'y sont pas domiciliées	A des mères y domiciliées accouchant ailleurs	Naissances vivantes selon le domicile de la mère
NOVA SCOTIA - con. - fin.				
Remaining parts of counties - con. -				
Parties résiduelles de comtés - fin				
Guysborough	332	4	60	388
Halifax	617	9	219	827
Hants	489	66	69	492
Inverness	429	75	94	448
Kings	554	77	75	552
Lunenburg	544	58	52	538
Pictou	325	20	210	515
Queens	246	14	19	251
Richmond	227	3	10	234
Shelburne	290	3	17	304
Victoria	116	1	16	131
Yarmouth	239	3	30	266
NEW BRUNSWICK	10,513	63	21	10,471
Cities and towns - Cités et villes				
Campbellton, t - v	243	105	6	144
Edmundston, t - v	203	11	2	194
Fredericton, c	214	74	9	149
Moncton, c	487	106	6	387
Saint John, c	1,223	290	12	945
Remaining parts of counties - Parties résiduelles de comtés				
Albert	161	1	25	185
Carleton	448	46	37	437
Charlotte	422	77	76	421
Gloucester	1,537	37	37	1,537
Kent	696	4	37	729
Kings	320	11	66	375
Madawaska	633	3	9	639
Northumberland	919	115	121	925
Queens	233	6	12	239
Restigouche	789	3	63	849
Saint John	91	3	167	255
Sunbury	187	2	34	219
Victoria	358	5	18	371
Westmorland	774	28	95	841
York	575	15	70	630

TABLE I - LIVE BIRTHS IN CANADA CLASSIFIED ACCORDING TO PLACE OF OCCURRENCE AND PLACE OF RESIDENCE OF MOTHER, FOR CITIES AND TOWNS OF 5,000 POPULATION AND OVER AND FOR THE REMAINING PARTS OF COUNTIES OR CENSUS DIVISIONS, 1936. - (Cont'd.)

TABLEAU I - NAISSANCES VIVANTES AU CANADA CLASSIFIÉES SELON LE LIEU DE L'ACCOUCHEMENT ET LE DOMICILE DE LA MÈRE, PAR CITES ET VILLES DE 5,000 ÂMES ET PLUS, ET LE RESTE DU COMTE OU DE LA DIVISION DE RECENSEMENT, 1936. --- (suite) ---

Counties, cities, towns, etc. Comtés, cités, villes, etc.	Live births by place of occurrence Naissances vivantes par le lieu d'accouchement	To non-resident mothers A des mères qui n'y sont pas domiciliées	Occurring elsewhere to mothers who are residents A des mères y domiciliées accouchant ailleurs	Live births by residence of mother Naissances vivantes selon le domicile de la mère
QUEBEC	75,285	63	281	75,503
Cities and towns - Cités et villes				
Cap de la Madeleine, c	259	3	5	261
Chicoutimi, c	504	11	7	500
Drummondville, t - v	249	10	9	248
Granby, c	300	-	9	309
Grand'Mère, c	168	-	1	169
Hull, c	822	27	27	822
Joliette, c	289	7	-	282
Jonquière, t - v	457	1	7	463
Lachine, c	355	36	9	328
La Tuque, t - v	220	16	2	206
Lauzon, t - v	151	-	4	155
Lévis, c	212	11	4	205
Longueuil, c	82	4	16	94
Magog, t - v	223	-	5	228
Montreal, c	17,369	760	211	16,820
Outremont, c	68	3	116	181
Québec, c	3,834	91	21	3,764
Rimouski, t - v	172	4	1	169
Rivière du Loup, c	190	13	-	177
St. Hyacinthe, c	379	12	1	366
St. Jean, c	307	22	4	289
St. Jérôme, t - v	271	4	3	270
St. Lambert, c	48	8	7	47
St. Laurent, t - v	86	-	13	99
Shawinigan Falls, c	529	8	-	521
Sherbrooke, c	783	105	4	682
Sorel, c	240	1	6	245
Thetford Mines, c	294	2	-	292
Trois-Rivières, c	1,121	14	6	1,113
Valleyfield, c	344	7	1	338
Verdun, c	891	18	325	1,198
Victoriaville, t - v	216	2	1	215
Westmount, c	208	160	78	126
Remaining parts of counties - Parties résiduelles de comtés				
Abitibi	1,372	35	87	1,424
Argenteuil	397	7	27	417
Arthabaska	570	5	1	566
Bagot	469	-	4	473
Beauce	1,390	2	7	1,395
Beauharnois	175	-	6	181

TABLE I - LIVE BIRTHS IN CANADA CLASSIFIED ACCORDING TO PLACE OF OCCURRENCE AND PLACE OF RESIDENCE OF MOTHER, FOR CITIES AND TOWNS OF 5,000 POPULATION AND OVER AND FOR THE REMAINING PARTS OF COUNTIES OR CENSUS DIVISIONS, 1936. - (Cont'd.)

TABEAU I - NAISSANCES VIVANTES AU CANADA CLASSIFIÉES SELON LE LIEU DE L'ACCOUCHEMENT ET LE DOMICILE DE LA MÈRE, PAR CITES ET VILLES DE 5,000 AMES, ET PLUS, ET LE RESTE DU COMTE OU DE LA DIVISION DE RECENSEMENT, 1936. - (suite)

Counties, cities, towns, etc.	Live births by place of occurrence	To non-resident mothers	Occurring elsewhere to mothers who are residents	Live births by residence of mother
Comtés, cités, villes, etc.	Naissances vivantes par le lieu d'accouchement	A des mères qui n'y sont pas domiciliées	A des mères y domiciliées accouchant ailleurs	Naissances vivantes selon le domicile de la mère
QUEBEC - Cont'd. - suite				
Remaining parts of counties - Cont'd. - Parties résiduelles de comtés - suite				
Bellechasse	686	1	4	689
Berthier	509	7	11	513
Bonaventure	1,077	2	40	1,115
Brome	197	1	9	205
Chambly	215	3	28	240
Champlain	535	3	5	537
Charlevoix	735	2	3	736
Châteauguay	249	2	8	255
Chicoutimi	1,518	18	20	1,520
Compton	471	8	25	488
Deux Montagnes	339	4	8	343
Dorchester	929	1	2	930
Drummond	828	1	12	839
Frontenac	877	4	4	877
Gaspé East - Est	946	-	2	948
Gaspé West - Ouest	356	1	-	355
Gatineau	666	7	72	761
Hull	222	4	20	238
Huntingdon	222	3	15	234
Iberville	216	1	7	222
Iles de la Madeleine	295	-	4	299
Joliette	523	2	8	529
Kamouraska	669	2	1	668
Labelle	712	2	2	712
Lac St. Jean East - Est	913	1	8	920
Lac St. Jean West - Ouest	1,492	-	4	1,496
Laprairie	275	3	6	278
L'Assomption	406	2	8	412
Laviolette	584	1	18	601
Lévis	397	2	7	402
L'Islet	581	1	-	580
Lotbinière	773	2	8	779
Maskinongé	525	-	1	526
Matane	727	2	8	733
Matapédia	1,028	3	4	1,029
Mégantic	717	9	8	716
Missisquoi	437	7	16	446
Montcalm	364	1	2	365
Montmagny	605	2	7	610
Montmorency	457	1	3	459
Montreal Island	606	31	113	688
Jesus Island	335	-	5	340

TABLE I - LIVE BIRTHS IN CANADA CLASSIFIED ACCORDING TO PLACE OF OCCURRENCE AND PLACE OF RESIDENCE OF MOTHER, FOR CITIES AND TOWNS OF 5,000 POPULATION AND OVER AND FOR THE REMAINING PARTS OF COUNTIES OR CENSUS DIVISIONS, 1936. - (Cont'd.)

TABLEAU I - NAISSANCES VIVANTES AU CANADA CLASSIFIÉES SELON LE LIEU DE L'ACCOUCHEMENT ET LE DOMICILE DE LA MÈRE, PAR CITES ET VILLES DE 5,000 ÂMES ET PLUS, ET LE RESTE DU COMTE OU DE LA DIVISION DE RECENSEMENT, 1936. - (suite)

Counties, cities, towns, etc.	Live births by place of occurrence	To non-resident mothers	Occurring elsewhere to mothers who are residents	Live births by residence of mother
Comtés, cités, villes, etc.	Naissances vivantes par le lieu d'accouchement	A des mères qui n'y sont pas domiciliées	A des mères y domiciliées accouchant ailleurs	Naissances vivantes selon le domicile de la mère
QUEBEC - con. - fin				
Remaining parts of counties - con. -				
Parties résiduelles de comtés - fin				
Napierville	208	1	6	213
New Quebec	56	-	-	56
Nicolet	749	2	3	750
Papineau	721	13	26	734
Pontiac	461	4	26	483
Portneuf	1,008	7	19	1,020
Quebec	980	14	31	997
Richelieu	249	2	-	247
Richmond	626	1	35	660
Rimouski	1,030	2	3	1,031
Rivière du Loup	745	2	5	748
Rouville	308	2	4	310
St. Hyacinthe	220	3	1	218
St. Jean	161	-	7	168
St. Maurice	454	-	7	461
Saguenay	784	2	3	785
Shefford	471	4	10	477
Sherbrooke	153	2	31	182
Soulanges	203	2	3	204
Stanstead	372	9	21	384
Témiscamingue	1,101	53	49	1,097
Témiscouata	778	2	14	788
Terrebonne	737	7	21	751
Vaudreuil	216	4	10	224
Verchères	299	-	4	303
Wolfe	494	3	5	496
Yamaska	433	1	1	433
ONTARIO	62,451	258	135	62,328
Cities and towns - Cités et villes				
Barrie, t - v	200	84	9	125
Belleville, c	430	176	6	260
Brampton, t - v	192	104	10	98
Brantford, c	666	120	12	558
Brockville, t - v	252	96	8	164
Chatham, c	578	313	8	273
Cobourg, t - v	144	63	3	84
Collingwood, t - v	127	44	3	86
Cornwall, t - v	563	141	3	425
Dundas, t - v	24	-	34	58
Eastview, t - v	175	7	30	198
Fort Erie, t - v	87	21	3	69

TABLE I - LIVE BIRTHS IN CANADA CLASSIFIED ACCORDING TO PLACE OF OCCURRENCE AND PLACE OF RESIDENCE OF MOTHER,
FOR CITIES AND TOWNS OF 5,000 POPULATION AND OVER AND FOR THE REMAINING PARTS OF COUNTIES OR
CENSUS DIVISIONS, 1936. - (Cont'd.)

TABLÉAU I - NAISSANCES VIVANTES AU CANADA CLASSIFIÉES SELON LE LIEU DE L'ACCOUCHEMENT ET LE DOMICILE DE LA
MÈRE, PAR CITES ET VILLES DE 5,000 AMES ET PLUS, ET LE RESTE DU COMTE OU DE LA DIVISION DE
RECENSEMENT, 1936. - (suite)

Counties, cities, towns, etc.	Live births by place of occurrence	To non-resident mothers	Occurring else- where to mothers who are residents	Live births by residence of mother
Comtés, cités, villes, etc.	Naissances vivantes par le lieu d'accouchement	A des mères qui n'y sont pas domi- ciliées	A des mères y domiciliées accouchant ailleurs	Naissances vivantes selo le domicile de la mère
ONTARIO - cont'd. - suite				
Cities and towns - con.				
Cités et villes - fin.				
Fort Francis, t - v	141	27	-	114
Fort William, c	485	110	40	415
Galt, c	267	73	6	200
Guelph, c	299	76	168	391
Hamilton, c	2,758	368	31	2,421
Hawkesbury, t - v	203	21	4	186
Ingersoll, t - v	146	56	4	94
Kenora, t - v	232	78	8	162
Kingston, c	674	236	12	450
Kitchener, c	743	158	17	602
Lindsay, t - v	219	111	5	113
London, c	1,410	321	19	1,108
Midland, t - v	200	75	5	130
Mimico, t - v	120	47	46	119
New Toronto, t - v	86	4	62	144
Niagara Falls, c	384	80	10	314
North Bay, c	303	86	10	317
Orillia, t - v	246	108	9	147
Oshawa, c	524	50	23	497
Ottawa, c	3,028	558	34	2,504
Owen Sound, c	327	94	4	237
Pembroke, t - v	310	101	9	218
Peterborough, c	621	161	14	474
Port Arthur, c	541	212	10	339
Port Colborne, t - v	81	4	43	120
Preston, t - v	59	9	22	72
Renfrew, t - v	155	57	8	106
St. Catharines, c	577	177	19	419
St. Thomas, c	291	98	10	203
Sarnia, c	433	103	14	344
Sault Ste. Marie, c	554	97	4	461
Simcoe, t - v	258	147	11	122
Smiths Falls, t - v	145	37	5	113
Stratford, c	348	106	11	253
Sudbury, c	979	235	29	773
Thorold, t - v	52	4	21	69
Timmins, t - v	687	63	15	639
Toronto, c	10,391	1,879	472	8,984
Trenton, t - v	140	11	24	153
Waterloo, t - v	58	1	68	125
Welland, c	313	123	11	201
Windsor, c	2,111	207	29	1,933
Whitby, t - v	34	4	13	45
Woodstock, c	236	70	9	175

TABLE I - LIVE BIRTHS IN CANADA CLASSIFIED ACCORDING TO PLACE OF OCCURRENCE AND PLACE OF RESIDENCE OF MOTHER, FOR CITIES AND TOWNS OF 5,000 POPULATION AND OVER AND FOR THE REMAINING PARTS OF COUNTIES OR CENSUS DIVISIONS, 1936. - (Cont'd.)

TABLEAU I - NAISSANCES VIVANTES AU CANADA CLASSIFIÉES SELON LE LIEU DE L'ACCOUCHEMENT ET LE DOMICILE DE LA MÈRE, PAR CITES ET VILLES DE 5,000 ÂMES ET PLUS, ET LE RESTE DU COMTÉ OU DE LA DIVISION DE RECENSEMENT, 1936. - (suite)

Counties, cities, towns, etc.	Live births by place of occurrence	To non-resident mothers	Occurring elsewhere to mothers who are residents	Live births by residence of mother
Comtés, cités, villes, etc.	Naissances vivantes par le lieu d'accouchement	A des mères qui n'y sont pas domiciliées	A des mères y domiciliées accouchant ailleurs	Naissances vivantes selon le domicile de la mère
ONTARIO - cont'd. - suite				
Remaining parts of counties - Parties résiduelles de comtés				
Addington	130	6	29	153
Algoma	485	55	181	611
Brant	283	60	124	347
Druce	707	132	180	755
Carleton	331	10	301	622
Cochrane	1,313	126	191	1,378
Dufferin	250	55	60	255
Dundas	268	8	31	291
Durham	353	77	78	354
Elgin	293	11	126	408
Essex	972	72	264	1,164
Frontenac	248	4	169	413
Glengarry	303	11	70	362
Granville	194	6	60	248
Grey	625	90	165	700
Haldimand	310	39	77	348
Haliburton	179	6	14	187
Halton	296	34	163	425
Hastings	727	30	149	846
Huron	684	160	189	713
Kenora	279	78	168	369
Kent	615	24	338	929
Lambton	541	77	188	652
Lanark	449	146	147	450
Leeds	345	34	96	407
Lennox	138	10	40	168
Lincoln	301	37	190	454
Manitoulin	257	3	9	263
Middlesex	471	73	282	680
Muskoka	378	73	118	423
Nipissing	797	36	107	868
Norfolk	367	12	205	560
Northumberland	320	25	119	414
Ontario	384	28	136	492
Oxford	470	111	186	545
Parry Sound	670	160	178	688
Peel	172	6	171	337
Perth	412	45	133	500
Peterborough	225	9	144	360
Prescott	438	23	29	444
Prince Edward	253	80	102	275
Rainy River	293	52	85	326
Renfrew	617	19	170	768
Russell	470	11	34	493
Simcoe	676	94	328	910

TABLE I - LIVE BIRTHS IN CANADA CLASSIFIED ACCORDING TO PLACE OF OCCURRENCE AND PLACE OF RESIDENCE OF MOTHER, FOR CITIES AND TOWNS OF 5,000 POPULATION AND OVER AND FOR THE REMAINING PARTS OF COUNTIES OR CENSUS DIVISIONS, 1936. - (Cont'd.)

TABLEAU I - NAISSANCES VIVANTES AU CANADA CLASSIFIÉES SELON LE LIEU DE L'ACCOUCHEMENT ET LE DOMICILE DE LA MÈRE, PAR CITES ET VILLES DE 5,000 AMES ET PLUS, ET LE RESTE DU COMTE OU DE LA DIVISION DE RECENSEMENT, 1936. - (suite)

Counties, cities, towns, etc.	Live births by place of occurrence	To non-resident mothers	Occurring elsewhere to mothers who are residents	Live births by residence of mother
Comtés, cités, villes, etc.	Naissances vivantes par le lieu d'accouchement.	A des mères qui n'y sont pas domiciliées	A des mères y domiciliées accouchant ailleurs	Naissances vivantes selon le domicile de la mère
ONTARIO - con. - fin				
Remaining parts of counties - con. - Parties résiduelles de comtés - fin				
Stormont	462	5	77	534
Sudbury	1,011	36	286	1,261
Thunder Bay	158	2	272	428
Timiskaming	1,193	191	184	1,186
Victoria	186	7	94	273
Waterloo	397	8	146	535
Welland	372	13	191	550
Wellington	682	230	110	562
Wentworth	197	6	194	388
York	2,807	543	1,593	3,857
MANITOBA	12,855	124	39	12,770
Cities and towns - Cités et villes				
Brandon, c	250	61	12	201
Portage la Prairie, c	230	130	8	108
St. Bonifacio, c	1,129	902	38	265
Transcona, t - v	17	1	53	69
Winnipeg, c	3,559	1,201	355	2,713
Remaining parts of census divisions - Parties résiduelles de divisions de recensement				
Division No. 1	618	32	171	757
Division No. 2	927	67	234	1,094
Division No. 3	419	23	101	497
Division No. 4	227	3	26	250
Division No. 5	462	20	216	658
Division No. 6	413	83	369	699
Division No. 7	251	15	95	331
Division No. 8	275	78	68	265
Division No. 9	393	169	189	413
Division No. 10	315	59	85	341
Division No. 11	499	69	181	611
Division No. 12	443	20	240	663
Division No. 13	644	158	287	773
Division No. 14	548	22	202	728
Division No. 15	254	36	40	258
Division No. 16	982	46	140	1,076
SASKATCHEWAN	19,125	72	170	19,223
Cities and towns - Cités et villes				
Moose Jaw, c	450	164	15	301
Prince Albert, c	435	234	13	214
Regina, c	1,145	326	18	837

TABLE I - LIVE BIRTHS IN CANADA CLASSIFIED ACCORDING TO PLACE OF OCCURRENCE AND PLACE OF RESIDENCE OF MOTHER, FOR CITIES AND TOWNS OF 5,000 POPULATION AND OVER AND FOR THE REMAINING PARTS OF COUNTIES OR CENSUS DIVISIONS, 1936. - (Cont'd.)

TABLEAU I - NAISSANCES VIVANTES AU CANADA CLASSIFIÉES SELON LE LIEU DE L'ACCOUCHEMENT ET LE DOMICILE DE LA MÈRE, PAR CITES ET VILLES DE 5,000 ÂMES ET PLUS, ET LE RESTE DU COMTE OU DE LA DIVISION DE RECENSEMENT, 1936. - (suite)

Counties, cities, towns, etc.	Live births by place of occurrence	To non-resident mothers	Occurring elsewhere to mothers who are residents	Live births by residence of mother
Comtés, cités, villes, etc.	Naissances vivantes par le lieu d'accouchement	A des mères qui n'y sont pas domiciliées	A des mères y domiciliées accouchant ailleurs	Naissances vivantes selon le domicile de la mère
SASKATCHEWAN - con. - fin				
Cities and towns - con. - Cités et villes - fin				
Saskatoon, c	886	310	10	586
Swift Current, c	202	108	5	99
Weyburn, c	89	44	2	47
Remaining parts of census divisions - Parties résiduelles de divisions de recensement				
Division No. 1	731	57	66	740
Division No. 2	541	37	115	619
Division No. 3	827	144	178	861
Division No. 4	513	212	202	503
Division No. 5	1,060	49	106	1,117
Division No. 6	825	65	200	960
Division No. 7	574	46	211	739
Division No. 8	585	22	201	764
Division No. 9	1,392	282	293	1,403
Division No. 10	1,046	66	48	1,028
Division No. 11	584	49	146	681
Division No. 12	561	180	292	673
Division No. 13	846	183	200	863
Division No. 14	1,545	227	265	1,573
Division No. 15	1,774	140	383	2,017
Division No. 16	1,351	203	222	1,370
Division No. 17	872	54	68	886
Division No. 18	291	2	53	342
ALBERTA	15,786	141	82	15,727
Cities and towns - Cités et villes				
Calgary, c	1,623	362	24	1,285
Edmonton, c	2,317	892	20	1,445
Lethbridge, c	580	351	10	239
Medicine Hat, c	326	207	2	121
Remaining parts of census divisions - Parties résiduelles de divisions de recensement				
Division No. 1	207	18	245	434
Division No. 2	805	252	378	931
Division No. 3	253	63	103	293
Division No. 4	316	98	269	487
Division No. 5	220	98	228	350
Division No. 6	966	266	389	1,089
Division No. 7	696	102	107	701
Division No. 8	1,357	651	587	1,293
Division No. 9	459	29	186	616
Division No. 10	1,339	319	374	1,394

TABLE I - LIVE BIRTHS IN CANADA CLASSIFIED ACCORDING TO PLACE OF OCCURRENCE AND PLACE OF RESIDENCE OF MOTHER, FOR CITIES AND TOWNS OF 5,000 POPULATION AND OVER AND FOR THE REMAINING PARTS OF COUNTIES OR CENSUS DIVISIONS, 1936. - (Con.)

TABLEAU I - NAISSANCES VIVANTES AU CANADA CLASSIFIÉES SELON LE LIEU DE L'ACCOUCHEMENT ET LE DOMICILE DE LA MÈRE, PAR CITES ET VILLES DE 5,000 AMES ET PLUS, ET LE RESTE DU COMTE OU DE LA DIVISION DE RECENSEMENT, 1936. - (fin)

Counties, cities, towns, etc.	Live births by place of occurrence	To non-resident mothers	Occurring elsewhere to mothers who are residents	Live births by residence of mother
Comtés, cités, villes, etc.	Naissances vivantes par le lieu d'accouchement	A des mères qui n'y sont pas domiciliées	A des mères y domiciliées accouchant ailleurs	Naissances vivantes selon le domicile de la mère
ALBERTA - con. - fin				
Remaining parts of census divisions - con. - Parties résiduelles de divisions de recensement - fin				
Division No. 11	708	27	512	1,193
Division No. 12	315	56	139	398
Division No. 13	894	68	54	880
Division No. 14	1,059	18	161	1,202
Division No. 15	442	29	33	446
Division No. 16	659	138	160	681
Division No. 17	245	5	9	249
BRITISH COLUMBIA				
Cities and towns - Cités et villes				
Kamloops, c	199	119	4	84
Nanaimo, c	149	53	5	101
Nelson, c	168	65	10	113
New Westminster, c	639	336	31	334
North Vancouver, c	175	71	7	111
Prince Rupert, c	112	35	2	79
Trail, c	269	59	11	221
Vancouver, c	3,410	461	48	2,997
Victoria, c	710	331	7	386
Remaining parts of census divisions - Parties résiduelles de divisions de recensement				
Division No. 1	407	87	93	413
Division No. 2	344	29	158	473
Division No. 3	836	261	250	825
Division No. 4	930	162	786	1,554
Division No. 5A	733	248	599	1,084
Division No. 5B	109	30	70	149
Division No. 6A	254	66	162	368
Division No. 6B	60	2	55	113
Division No. 7	212	42	78	248
Division No. 8A	249	59	75	265
Division No. 8B	222	18	34	236
Division No. 9A	7	-	1	8
Division No. 9B	24	2	2	24
Division No. 9C	139	33	59	165
Division No. 9D	27	-	7	34
Division No. 10A	1	-	-	1
Division No. 10B	5	1	1	5
Division No. 10C	181	7	10	184

c = city - cité

t - v = town - ville

TABLE II - STILLBIRTHS IN CANADA CLASSIFIED ACCORDING TO PLACE OF OCCURRENCE AND PLACE OF RESIDENCE OF MOTHER, FOR CITIES AND TOWNS OF 5,000 POPULATION AND OVER AND FOR THE REMAINING PARTS OF COUNTIES OR CENSUS DIVISIONS, 1936.

TABLEAU II - MORT-NÉS AU CANADA CLASSIFIÉS SELON LE LIEU DE L'ACCOUCHEMENT ET LE DOMICILE DE LA MÈRE, PAR CITES ET VILLES DE 5,000 AMES ET PLUS, ET LE RESTE DU COMTE OU DE LA DIVISION DE RECENSEMENT, 1936.

Counties, cities, towns, etc.	Stillbirths by place of occurrence	To non-resident mothers	Occurring elsewhere to mothers who are residents	Stillbirths by residence of mother
Comtés, cités, villes, etc.	Mort-nés par le lieu d'accouchement	A des mères qui n'y sont pas domiciliées	A des mères y domiciliées accouchant ailleurs	Mort-nés selon le domicile de la mère
CANADA (1)	6,350			6,350
PRINCE EDWARD ISLAND	70	2	3	71
Cities and towns - Cités et villes				
Charlottetown, c	15	1	-	14
Remaining parts of counties - Parties résiduelles de comtés				
Kings	14	-	-	14
Prince	28	1	1	28
Queens	13	-	2	15
NOVA SCOTIA	292	48	46	290
Cities and towns - Cités et villes				
Amherst, t - v	10	2	-	8
Dartmouth, t - v	1	-	4	5
Glace Bay, t - v	25	7	-	18
Halifax, c	58	14	-	44
New Glasgow, t - v	10	8	-	2
New Waterford, t - v	8	-	-	8
North Sydney, t - v	6	1	-	5
Springhill, t - v	2	1	-	1
Stellarton, t - v	-	-	1	1
Sydney, c	3	1	-	2
Sydney Mines, t - v	10	-	-	10
Truro, t - v	6	2	-	4
Yarmouth, t - v	3	-	-	3
Remaining parts of counties - Parties résiduelles de comtés				
Annapolis	3	-	-	3
Antigonish	9	4	3	8
Cape Breton	2	-	9	11
Colchester	9	-	2	11
Cumberland	8	-	2	10
Digby	12	1	1	12

(1) Exclusive of Yukon and the Northwest Territories - Ne comprend pas le Yukon et les Territoires du Nord-Ouest

Note: The classification of cities and towns is according to the census of 1936 in the Prairie Provinces and according to the census of 1931 in the other provinces. - La classification des cités et villes est selon le recensement de 1936 dans les provinces des Prairies et selon le recensement de 1931 dans les autres provinces.

TABLE II - STILLBIRTHS IN CANADA CLASSIFIED ACCORDING TO PLACE OF OCCURRENCE AND PLACE OF RESIDENCE OF MOTHER, FOR CITIES AND TOWNS OF 5,000 POPULATION AND OVER AND FOR THE REMAINING PARTS OF COUNTIES OR CENSUS DIVISIONS, 1936. - (Cont'd.)

TABLEAU II - MORT-NÉS AU CANADA CLASSIFIÉS SELON LE LIEU DE L'ACCOUCHEMENT ET LE DOMICILE DE LA MÈRE, PAR CITES ET VILLES DE 5,000 AMES ET PLUS, ET LE RESTE DU COMTE OU DE LA DIVISION DE RECENSEMENT, 1936. - (suite)

Counties, cities, towns, etc.	Stillbirths by place of occurrence	To non-resident mothers	Occurring elsewhere to mothers who are residents	Stillbirths by residence of mother
Comtés, cités, villes, etc.	Mort-nés par le lieu d'accouchement	A des mères qui n'y sont pas domiciliées	A des mères y domiciliées accouchant ailleurs	Mort-nés selon le domicile de la mère
NOVA SCOTIA - con. - fin				
Remaining parts of counties - con.				
Parties résiduelles de comtés - fin				
Guysborough	9	-	1	10
Halifax	21	-	6	27
Hants	12	2	3	13
Inverness	11	-	-	11
Kings	10	3	2	9
Lunenburg	13	2	2	13
Pictou	8	-	8	16
Queens	6	-	1	7
Richmond	3	-	-	3
Shelburne	8	-	-	8
Victoria	-	-	1	1
Yarmouth	6	-	-	6
NEW-BRUNSWICK	237	34	33	236
Cities and towns - Cités et villes				
Campbellton, t - v	9	6	-	3
Edmundston, t - v	5	-	-	5
Fredericton, c	11	6	-	5
Moncton, c	14	2	-	12
Saint John, c	41	8	-	33
Remaining parts of counties - Parties résiduelles de comtés				
Albert	6	-	-	6
Carleton	11	2	1	10
Charlotte	7	2	3	8
Gloucester	26	2	2	26
Kent	10	-	-	10
Kings	6	-	3	9
Madawaska	12	-	-	12
Northumberland	19	6	5	18
Queens	7	-	-	7
Restigouche	15	-	5	20
Saint John	2	-	3	5
Sunbury	6	-	2	8
Victoria	6	-	-	6
Westmorland	11	-	3	14
York	13	-	6	19

TABLE II - STILLBIRTHS IN CANADA CLASSIFIED ACCORDING TO PLACE OF OCCURRENCE AND PLACE OF RESIDENCE OF MOTHER, FOR CITIES AND TOWNS OF 5,000 POPULATION AND OVER AND FOR THE REMAINING PARTS OF COUNTIES OR CENSUS DIVISIONS, 1936 - (Cont'd.)

TABLÉAU II - MORT-NÉS AU CANADA CLASSIFIÉS SELON LE LIEU DE L'ACCOUCHEMENT ET LE DOMICILE DE LA MÈRE, PAR CITÉS ET VILLES DE 5,000 ÂMES ET PLUS, ET LE RESTE DU COMTÉ OU DE LA DIVISION DE RECENSEMENT, 1936. - (suite)

Counties, cities, towns, etc.	Stillbirths by place of occurrence	To non-resident mothers	Occurring elsewhere to mothers who are residents	Stillbirths by residence of mother
Comtés, cités, villes, etc.	Mort-nés par le lieu d'accouchement	À des mères qui n'y sont pas domiciliées	À des mères y domiciliées accouchant ailleurs	Mort-nés selon le domicile de la mère
QUEBEC	2,365	90	93	2,368
Cities and towns - Cités et villes				
Cap de la Madeleine, c	18	1	3	20
Chicoutimi, c	11	3	-	8
Drummondville, t - v	13	-	-	13
Granby, c	10	-	1	11
Grand'Mère, c	8	-	-	8
Hull, c	40	5	1	36
Joliette, c	11	1	-	10
Jonquiére, t - v	18	-	3	21
Lachine, c	21	5	-	16
La Tuque, t - v	7	-	-	7
Lauzon, t - v	5	-	-	5
Lévis, c	4	3	-	1
Longueuil, c	4	-	-	4
Magog, t - v	8	-	1	9
Montreal, c	559	23	2	538
Outremont, c	1	-	4	5
Quebec, c	159	12	1	148
Rimouski, t - v	8	1	-	7
Rivière du Loup, c	10	3	-	7
St. Hyacinthe, c	21	-	-	21
St. Jean, c	14	4	-	10
St. Jérôme, t - v	6	-	-	6
St. Lambert, c	-	-	-	-
St. Laurent, t - v	4	-	-	4
Shawinigan Falls, c	12	1	-	11
Sherbrooke, c	32	4	-	28
Sorel, c	5	-	-	5
Thetford Mines, c	11	1	-	10
Trois-Rivières, c	42	5	-	37
Valleyfield, c	11	-	-	11
Verdun, c	27	-	6	33
Victoriaville, t - v	5	-	1	6
Westmount, c	4	2	2	4
Remaining parts of counties - Parties résiduelles de comtés				
Abitibi	54	3	3	54
Argenteuil	14	-	-	14
Arthabaska	19	1	-	18
Bagot	15	-	-	15
Beauce	40	-	2	42
Beauharnois	12	-	-	12

TABLE II - STILLBIRTHS IN CANADA CLASSIFIED ACCORDING TO PLACE OF OCCURRENCE AND PLACE OF RESIDENCE OF MOTHER, FOR CITIES AND TOWNS OF 5,000 POPULATION AND OVER AND FOR THE REMAINING PARTS OF COUNTIES OR CENSUS DIVISIONS, 1936 - (Cont'd.)

TABLEAU II - MORT-NÉS AU CANADA CLASSIFIÉS SELON LE LIEU DE L'ACCOCHEMENT ET LE DOMICILE DE LA MÈRE, PAR CITES ET VILLES DE 5,000 ÂMES ET PLUS, ET LE RESTE DU COMTE OU DE LA DIVISION DE RECENSEMENT, 1936. - (suite)

Counties, cities, towns, etc.	Stillbirths by place of occurrence	To non-resident mothers	Occurring elsewhere to mothers who are residents	Stillbirths by residence of mother
Comtés, cités, villes, etc.	Mort-nés par le lieu d'accouchement	A des mères qui n'y sont pas domiciliées	A des mères y domiciliées accouchant ailleurs	Mort-nés selon le domicile de la mère
QUEBEC - Cont'd. - suite				
Remaining parts of counties - Cont'd.				
Parties résiduelles de comtés - suite				
Bellechasse	22	-	-	22
Berthier	12	-	-	12
Bonaventure	31	1	3	33
Brome	8	-	2	10
Chambly	5	-	1	6
Champlain	15	-	1	16
Charlevoix	16	-	-	16
Châteauguay	12	-	1	13
Chicoutimi	25	1	-	24
Compton	26	-	1	27
Deux Montagnes	8	-	-	8
Dorchester	26	-	2	28
Drummond	28	-	1	29
Frontenac	34	-	1	35
Gaspé East - Est	14	1	-	13
Gaspé West - Ouest	7	-	-	7
Gatineau	15	-	1	16
Hull	9	-	2	11
Huntingdon	16	-	2	18
Iberville	6	-	1	7
Iles de la Madeleine	-	-	-	-
Joliette	20	-	1	21
Kamouraska	22	-	-	22
Labelle	14	1	-	13
Lac St. Jean East - Est	23	-	-	23
Lac St. Jean West - Ouest	32	-	-	32
Laprairie	8	-	-	8
L'Assomption	7	-	2	9
Laviolette	13	-	-	13
Lévis	12	-	1	13
L'Islet	21	-	-	21
Lotbinière	24	-	1	25
Maskinongé	20	-	-	20
Matane	9	-	-	9
Matapédia	23	-	-	23
Mégantic	24	-	-	24
Missisquoi	7	1	1	7
Montcalm	6	-	1	7
Montmagny	14	-	-	14
Montmorency	11	-	2	13
Montreal Island	24	2	7	29
Jesus Island	12	-	-	12

TABLE II - STILLBIRTHS IN CANADA CLASSIFIED ACCORDING TO PLACE OF OCCURRENCE AND PLACE OF RESIDENCE OF MOTHER, FOR CITIES AND TOWNS OF 5,000 POPULATION AND OVER AND FOR THE REMAINING PARTS OF COUNTIES OR CENSUS DIVISIONS, 1936. - (Cont'd.)

TABLÉAU II - MORT-NÉS AU CANADA CLASSIFIÉS SELON LE LIEU DE L'ACCOUCHEMENT ET LE DOMICILE DE LA MÈRE, PAR CITES ET VILLES DE 5,000 ÂMES ET PLUS, ET LE RESTE DU COMTE OU DE LA DIVISION DE RECENSEMENT, 1936. - (suite)

Counties, cities, towns, etc.	Stillbirths by place of occurrence	To non-resident mothers	Occurring elsewhere to mothers who are residents	Stillbirths by residence of mother
Comtés, cités, villes, etc.	Mort-nés par le lieu d'accouchement	A des mères qui n'y sont pas domiciliées	A des mères y domiciliées accouchant ailleurs	Mort-nés selon le domicile de la mère
QUEBEC - Con. - fin				
Remaining parts of counties - Con.				
Parties résiduelles de comtés - fin				
Napierville	4	-	-	4
New Quebec	1	-	-	1
Nicolet	30	-	1	31
Papineau	24	-	1	25
Pontiac	24	-	2	26
Portneuf	31	-	3	34
Quebec	30	-	4	34
Richelieu	6	-	-	6
Richmond	20	-	-	20
Rimouski	33	-	1	34
Rivière du Loup	14	-	1	15
Rouville	9	-	-	9
St. Hyacinthe	7	-	-	7
St. Jean	3	1	3	5
St. Maurice	15	-	3	18
Saguenay	21	-	-	21
Shefford	11	-	-	11
Sherbrooke	4	-	1	5
Soulanges	6	-	-	6
Stanstead	12	1	-	11
Témiscamingue	40	3	4	41
Témiscouata	19	-	-	19
Terrebonne	20	-	-	20
Vaudreuil	13	-	2	15
Verchères	9	-	-	9
Wolfe	9	-	2	11
Yamaska	6	-	-	6
ONTARIO	2,034	465	464	2,033
Cities and towns - Cités et villes				
Barrie, t - v	8	4	1	5
Belleville, c	24	15	-	9
Brampton, t - v	3	3	1	1
Brantford, c	14	1	-	13
Brockville, t - v	13	7	1	7
Chatham, c	20	12	-	8
Cobourg, t - v	10	3	-	7
Collingwood, t - v	4	1	-	3
Cornwall, t - v	19	6	-	13
Dundas, t - v	-	-	3	3
Eastview, t - v	7	-	2	9
Fort Erie, t - v	-	-	-	-

TABLE II - STILLBIRTHS IN CANADA CLASSIFIED ACCORDING TO PLACE OF OCCURRENCE AND PLACE OF RESIDENCE OF MOTHER, FOR CITIES AND TOWNS OF 5,000 POPULATION AND OVER AND FOR THE REMAINING PARTS OF COUNTIES OR CENSUS DIVISIONS, 1936. - (Cont'd.)

TABLEAU II - MORT-NÉS AU CANADA CLASSIFIÉS SELON LE LIEU DE L'ACCOUCHEMENT ET LE DOMICILE DE LA MÈRE, PAR CITIES ET VILLES DE 5,000 AMES ET PLUS, ET LE RESTE DU COMTE OU DE LA DIVISION DE RECENSEMENT, 1936. - (suite)

Counties, cities, towns, etc.	Stillbirths by place of occurrence	To non-resident mothers	Occurring elsewhere to mothers who are residents	Stillbirths by residence of mother
Contés, cités, villes, etc.	Mort-nés par le lieu d'accouchement	A des mères qui n'y sont pas domiciliées	A des mères y domiciliées accouchant ailleurs	Mort-nés selon le domicile de la mère
ONTARIO - cont'd. - suite				
Cities and towns - con.				
Cités et villes - fin				
Fort Francis, t - v	3	-	-	3
Fort William, c	19	5	-	14
Galt, c	10	4	-	6
Guelph, c	10	2	4	12
Hamilton, c	72	13	1	60
Hawkesbury, t - v	3	-	-	3
Ingersoll, t - v	4	-	-	4
Kenora, t - v	-	-	-	-
Kingston, c	31	15	-	16
Kitchener, c	28	10	-	18
Lindsey, t - v	10	8	-	2
London, c	61	29	-	32
Midland, t - v	9	5	-	4
Mimico, t - v	4	-	2	6
New Toronto, t - v	1	-	-	1
Niagara Falls, c	18	4	-	14
North Bay, c	16	6	1	11
Orillia, t - v	14	3	-	11
Oshawa, c	16	3	1	14
Ottawa, c	103	17	1	87
Owen Sound, c	12	5	1	8
Pembroke, t - v	9	2	-	7
Peterborough, c	28	12	-	16
Port Arthur, c	21	9	-	12
Port Colborne, t - v	3	-	2	5
Preston, t - v	-	-	2	2
Renfrew, t - v	8	6	-	2
St. Catharines, c	12	7	-	5
St. Thomas, c	14	6	1	9
Sarnia, c	12	5	-	7
Sault Ste. Marie, c	11	2	-	9
Simcoe, t - v	11	7	-	4
Smiths Falls, t - v	7	2	-	5
Stratford, c	15	4	-	11
Sudbury, c	33	13	1	21
Thorold, t - v	3	-	2	5
Timmins, t - v	17	1	-	16
Toronto, c	339	60	22	301
Trenton, t - v	-	-	5	5
Waterloo, t - v	1	-	2	3
Welland, c	14	7	1	8
Windsor, c	79	12	-	57
Whitby, t - v	-	-	-	-
Woodstock, c	11	2	1	10

TABLE II - STILLBIRTHS IN CANADA CLASSIFIED ACCORDING TO PLACE OF OCCURRENCE AND PLACE OF RESIDENCE OF MOTHER, FOR CITIES AND TOWNS OF 5,000 POPULATION AND OVER AND FOR THE REMAINING PARTS OF COUNTIES OR CENSUS DIVISIONS, 1936. - (Cont'd.)

TABLEAU II - MORT-NÉS AU CANADA CLASSIFIÉS SELON LE LIEU DE L'ACCOCHEMENT ET LE DOMICILE DE LA MÈRE, PAR CITES ET VILLES DE 5,000 AMES ET PLUS, ET LE RESTE DU COMTE OU DE LA DIVISION DE RECENSEMENT, 1936. - (suite)

Counties, cities, towns, etc.	Stillbirths by place of occurrence	To non-resident mothers	Occurring elsewhere to mothers who are residents	Stillbirths by residence of mother
Comtés, cités, villes, etc.	Mort-nés par le lieu d'accouchement	A des mères qui n'y sont pas domiciliées	A des mères y domiciliées accouchant ailleurs	Mort-nés selon le domicile de la mère
ONTARIO - cont'd. - suite				
Remaining parts of counties - Parties résiduelles de comtés				
Addington	3	1	2	4
Algoma	18	2	4	20
Brant	9	-	1	10
Bruce	21	3	7	25
Carleton	12	-	9	21
Cochrane	31	4	5	32
Dufferin	9	5	4	8
Dundas	9	1	-	8
Durham	13	5	2	10
Elgin	5	-	5	10
Essex	23	1	14	36
Frontenac	6	1	7	12
Glengarry	17	-	1	18
Grenville	7	-	4	11
Grey	16	3	8	21
Haldimand	9	-	1	10
Haliburton	9	-	1	10
Halton	13	1	3	15
Hastings	29	1	9	37
Huron	25	6	7	26
Kenora	13	3	3	13
Kent	23	-	12	35
Lambton	14	1	6	19
Lanark	14	4	4	14
Leeds	10	2	3	16
Lennox	5	2	6	9
Lincoln	5	-	4	9
Manitoulin	9	1	1	9
Middlesex	11	2	22	31
Muskoka	21	4	7	24
Nipissing	30	3	6	33
Norfolk	10	-	7	17
Northumberland	13	1	7	19
Ontario	17	-	5	22
Oxford	9	2	7	14
Parry Sound	24	9	8	23
Peel	5	-	5	10
Perth	15	5	10	20
Peterborough	4	-	11	15
Prescott	11	2	4	13
Prince Edward	4	2	2	4
Rainy River	7	1	2	8
Renfrew	18	1	10	27
Russell	8	-	2	10

TABLE II - STILLBIRTHS IN CANADA CLASSIFIED ACCORDING TO PLACE OF OCCURRENCE AND PLACE OF RESIDENCE OF MOTHER, FOR CITIES AND TOWNS OF 5,000 POPULATION AND OVER AND FOR THE REMAINING PARTS OF COUNTIES OR CENSUS DIVISIONS, 1936. - (Cont'd.)

TABLÉAU II - MORT-NÉS AU CANADA CLASSIFIÉS SELON LE LIEU DE L'ACCOUCHEMENT ET LE DOMICILE DE LA MÈRE, PAR CITES ET VILLES DE 5,000 ÂMES ET PLUS, ET LE RESTE DU COMTE OU DE LA DIVISION DE RECENSEMENT, 1936. - (suite)

Counties, cities, towns, etc.	Stillbirths by place of occurrence	To non-resident mothers	Occurring elsewhere to mothers who are residents	Stillbirths by residence of mother
Comtés, cités, villes, etc.	Mort-nés par le lieu d'accouchement	A des mères qui n'y sont pas domiciliées	A des mères y domiciliées accouchant ailleurs	Mort-nés selon le domicile de la mère
ONTARIO - con. - fin				
Remaining parts of counties - con.				
Parties résiduelles de comtés - fin				
Simcoe	28	9	19	38
Stormont	12	-	6	18
Sudbury	17	-	16	33
Thunder Bay	2	-	12	14
Timiskaming	39	7	8	40
Victoria	4	-	7	11
Waterloo	13	-	9	22
Welland	14	1	9	22
Wellington	19	10	5	14
Wentworth	1	-	9	10
York	87	21	53	119
MANITOBA	323	101	95	317
Cities and towns - Cités et villes				
Brandon, c	9	4	-	5
Portage la Prairie, c	4	2	1	3
St. Boniface, c	25	18	2	9
Transcona, t - v	1	-	3	4
Winnipeg, c	99	39	6	66
Remaining parts of census divisions -				
Parties résiduelles de divisions de recensement				
Division No. 1	16	3	4	17
Division No. 2	14	1	9	22
Division No. 3	11	-	6	17
Division No. 4	7	-	-	7
Division No. 5	15	3	6	18
Division No. 6	9	4	17	22
Division No. 7	8	1	2	9
Division No. 8	4	2	3	5
Division No. 9	13	6	15	22
Division No. 10	7	2	2	7
Division No. 11	8	1	-	7
Division No. 12	7	1	6	12
Division No. 13	18	5	2	15
Division No. 14	20	3	3	20
Division No. 15	4	2	2	4
Division No. 16	24	4	6	26
SASKATCHEWAN	431	88	99	442
Cities and towns - Cités et villes				
Moose Jaw, c	11	1	1	11
Prince Albert, c	10	5	1	6
Regina, c	37	9	1	29

TABLE II - STILLBIRTHS IN CANADA CLASSIFIED ACCORDING TO PLACE OF OCCURRENCE AND PLACE OF RESIDENCE OF MOTHER, FOR CITIES AND TOWNS OF 5,000 POPULATION AND OVER AND FOR THE REMAINING PARTS OF COUNTIES OR CENSUS DIVISIONS, 1936. - (Cont'd.)

TABLEAU II - MORT-NÉS AU CANADA CLASSIFIÉS SELON LE LIEU DE L'ACCOUCHÈMENT ET LE DOMICILE DE LA MÈRE, PAR CITES ET VILLES DE 5,000 ÂMES ET PLUS, ET LE RESTE DU COMTE OU DE LA DIVISION DE RECENSEMENT, 1936. - (suite)

Counties, cities, towns, etc. Comtés, cités, villes, etc.	Stillbirths by place of occurrence Mort-nés par le lieu d'accouchement	To non-resident mothers A des mères qui n'y sont pas domiciliées	Occurring else- where to mothers who are residents A des mères y domiciliées accouchant ailleurs	Stillbirths by residence of mother Mort-nés selon le domicile de la mère
SASKATCHEWAN - con. - fin				
Cities and towns - con.				
Cités et villes - fin				
Saskatoon, c	14	6	-	8
Swift Current, c	8	3	-	5
Weyburn, c	5	3	-	2
Remaining parts of census divisions - Parties résiduelles de divisions de recensement				
Division No. 1	21	-	-	21
Division No. 2	16	-	3	19
Division No. 3	17	6	5	16
Division No. 4	16	8	7	15
Division No. 5	17	1	8	24
Division No. 6	26	5	9	30
Division No. 7	15	1	5	19
Division No. 8	21	-	7	28
Division No. 9	26	14	13	25
Division No. 10	15	1	1	15
Division No. 11	12	2	5	15
Division No. 12	11	-	3	14
Division No. 13	20	5	4	19
Division No. 14	31	7	6	30
Division No. 15	32	7	12	37
Division No. 16	29	3	6	32
Division No. 17	15	1	2	16
Division No. 18	6	-	-	6
ALBERTA	376	106	101	371
Cities and towns - Cités et villes				
Calgary, c	43	12	-	31
Edmonton, c	66	28	-	38
Lethbridge, c	11	6	-	5
Medicine Hat, c	9	3	-	6
Remaining parts of census divisions - Parties résiduelles de divisions de recensement				
Division No. 1	3	-	3	6
Division No. 2	20	6	7	21
Division No. 3	3	3	1	1
Division No. 4	4	-	3	7
Division No. 5	3	2	8	9
Division No. 6	33	14	15	37
Division No. 7	17	6	6	17
Division No. 8	30	15	15	30
Division No. 9	5	1	3	7
Division No. 10	23	4	7	26

TABLE II - STILLBIRTHS IN CANADA CLASSIFIED ACCORDING TO PLACE OF OCCURRENCE AND PLACE OF RESIDENCE OF MOTHER, FOR CITIES AND TOWNS OF 5,000 POPULATION AND OVER AND FOR THE REMAINING PARTS OF COUNTIES OR CENSUS DIVISIONS, 1936. - (con.)

TABEAU II - MORT-NES AU CANADA CLASSIFIES SELON LE LIEU DE L'ACCOUCHEMENT ET LE DOMICILE DE LA MERE, PAR CITES ET VILLES DE 5,000 AMES ET PLUS, ET LE RESTE DU COMTE OU DE LA DIVISION DE RECENSEMENT, 1936. - (fin)

Counties, cities, towns, etc.	Stillbirths by place of occurrence	To non-resident mothers	Occurring elsewhere to mothers who are residents	Stillbirths by residence of mother
Comtés, cités, villes, etc.	Mort-nés par le lieu d'accouchement	A des mères qui n'y sont pas domiciliées	A des mères y domiciliées accouchant ailleurs	Mort-nés selon le domicile de la mère
ALBERTA - con. - fin				
Remaining parts of census divisions - con.				
Parties résiduelles de divisions de recensement - fin				
Division No. 11	13	-	16	29
Division No. 12	5	1	2	6
Division No. 13	24	1	1	24
Division No. 14	20	-	6	26
Division No. 15	17	-	-	17
Division No. 16	23	4	5	24
Division No. 17	4	-	-	4
BRITISH COLUMBIA	222	57	57	222
Cities and towns - Cités et villes				
Kamloops, c	6	2	-	4
Nanaimo, c	4	1	-	3
Nelson, c	5	3	-	2
New Westminster, c	21	14	-	7
North Vancouver, c	2	1	-	1
Prince Rupert, c	3	1	-	2
Trail, c	1	1	-	-
Vancouver, c	68	8	1	61
Victoria, c	18	7	-	11
Remaining parts of census divisions -				
Parties résiduelles de divisions de recensement				
Division No. 1	9	2	3	10
Division No. 2	7	-	6	13
Division No. 3	15	4	3	14
Division No. 4	23	2	22	43
Division No. 5A	17	5	12	24
Division No. 5B	1	1	1	1
Division No. 6A	6	2	2	6
Division No. 6B	2	-	1	3
Division No. 7	3	-	-	3
Division No. 8A	-	-	4	4
Division No. 8B	5	3	1	3
Division No. 9A	-	-	-	-
Division No. 9B	-	-	-	-
Division No. 9C	4	-	1	5
Division No. 9D	-	-	-	-
Division No. 10A	-	-	-	-
Division No. 10B	-	-	-	-
Division No. 10C	2	-	-	2

c = city - cité

t - v = town - ville

TABLE III - INFANT DEATHS (UNDER ONE YEAR) IN CANADA, CLASSIFIED ACCORDING TO PLACE OF OCCURRENCE AND PLACE OF RESIDENCE, FOR CITIES AND TOWNS OF 5,000 POPULATION AND OVER, AND FOR THE REMAINING PARTS OF COUNTIES OR CENSUS DIVISIONS, 1936.

TABLEAU III - DECES D'ENFANTS (DE MOINS D'UN AN) AU CANADA, CLASSIFIES SELON LE LIEU DU DECES ET LE DOMICILE, PAR CITES ET VILLES DE 5,000 AMES ET PLUS ET LE RESTE DES COMTES OU DIVISIONS DE RECENSEMENT, 1936.

Counties, cities, towns, etc.	Deaths by place of occurrence	Deaths of non-residents	Deaths of residents occurring elsewhere	Deaths by place of residence
Comtés, cités, villes, etc.	Décès selon le lieu où ils se sont produits	Décès de non-domiciliés	Domiciliés décédés ailleurs	Décès d'après le domicile
<u>CANADA</u> (1)	14,574			14,574
PRINCE EDWARD ISLAND	137	14	14	137
Cities and towns - Cités et villes				
Charlottetown, c	30	10	1	21
Remaining parts of counties - Parties résiduelles de comtés				
Kings	25	1	1	25
Prince	57	2	5	60
Queens	25	1	7	31
NOVA SCOTIA	781	57	57	781
Cities and towns - Cités et villes				
Amherst, t - v	13	1	-	12
Dartmouth, t - v	4	-	7	11
Glace Bay, t - v	89	14	-	75
Halifax, c	104	21	-	83
New Glasgow, t - v	19	3	-	16
New Waterford, t - v	20	-	-	20
North Sydney, t - v	21	1	-	20
Springhill, t - v	17	-	-	17
Stellarton, t - v	4	-	-	4
Sydney, c	18	-	-	18
Sydney Mines, t - v	15	-	-	15
Truro, t - v	11	-	1	12
Yarmouth, t - v	7	-	-	7
Remaining parts of counties - Parties résiduelles de comtés				
Annapolis	16	-	-	16
Antigonish	13	6	1	8
Cape Breton	32	-	14	46
Colchester	21	-	-	21
Cumberland	25	-	-	25
Digby	39	2	2	39

(1) Exclusive of Yukon and the Northwest Territories - Ne comprend pas le Yukon et les Territoires du Nord-Ouest.

Note: The classification of cities and towns is according to the Census of 1936 in the Prairie Provinces and according to the Census of 1931 in the other provinces. - La classification des cités et villes est selon le recensement de 1936 dans les provinces des Prairies et selon le recensement de 1931 dans les autres provinces.

TABLE III - INFANT DEATHS (UNDER ONE YEAR) IN CANADA, CLASSIFIED ACCORDING TO PLACE OF OCCURRENCE AND PLACE OF RESIDENCE, FOR CITIES AND TOWNS OF 5,000 POPULATION AND OVER, AND FOR THE REMAINING PARTS OF COUNTIES OR CENSUS DIVISIONS, 1936. - (Cont'd.)

TABLEAU III - DECES D'ENFANTS (DE MOINS D'UN AN) AU CANADA, CLASSIFIES SELON LE LIEU DU DECES ET LE DOMICILE, PAR CITES ET VILLES DE 5,000 AMES ET PLUS ET LE RESTE DES COMTES OU DIVISIONS DE RECENSEMENT, 1936. - (suite)

Counties, cities, towns, etc.	Deaths by place of occurrence	Deaths of non-residents	Deaths of residents occurring elsewhere	Deaths by place of residence
Comtés, cités, villes, etc.	Décès selon le lieu où ils se sont produits	Décès de non-domiciliés	Domiciliés décédés ailleurs	Décès d'après le domicile
NOVA SCOTIA - con. - fin				
Remaining parts of counties - con.				
Parties résiduelles de comtés - fin				
Guysborough	25	-	5	30
Halifax	36	-	12	48
Hants	39	3	3	39
Inverness	28	1	1	28
Kings	17	1	1	17
Lunenburg	47	3	3	47
Pictou	34	-	3	37
Queens	17	-	1	18
Richmond	15	-	-	15
Shelburne	15	-	1	16
Victoria	6	-	1	7
Yarmouth	14	1	1	14
NEW BRUNSWICK	806	58	56	804
Cities and towns - Cités et villes				
Campbellton, t - v	29	12	1	18
Edmundston, t - v	8	-	-	8
Fredericton, c	16	6	1	11
Moncton, c	23	5	1	19
Saint John, c	84	14	-	70
Remaining parts of counties - Parties résiduelles de comtés				
Albert	13	-	-	13
Carleton	21	1	1	21
Charlotte	26	8	7	27
Gloucester	188	3	2	187
Kent	59	-	-	59
Kings	13	1	3	15
Ladawaska	36	-	-	36
Northumberland	74	5	5	74
Queens	14	-	2	16
Restigouche	78	-	9	87
Saint John	4	1	9	12
Sunbury	15	-	4	19
Victoria	20	-	-	20
Westmorland	49	1	5	53
York	34	1	6	39

TABLE III - INFANT DEATHS (UNDER ONE YEAR) IN CANADA, CLASSIFIED ACCORDING TO PLACE OF OCCURRENCE AND PLACE OF RESIDENCE, FOR CITIES AND TOWNS OF 5,000 POPULATION AND OVER, AND FOR THE REMAINING PARTS OF COUNTIES OR CENSUS DIVISIONS, 1936. - (Cont'd.)

TABEAU III - DECES D'ENFANTS (DE MOINS D'UN AN) AU CANADA, CLASSIFIES SELON LE LIEU DU DECES ET LE DOMICILE, PAR CITES ET VILLES DE 5,000 AMES ET PLUS ET LE RESTE DES COMTES OU DIVISIONS DE RECENSEMENT, 1936. - (suite)

Counties, cities, towns, etc.	Deaths by place of occurrence	Deaths of non-residents	Deaths of residents occurring elsewhere	Deaths by place of residence
Comtés, cités, villes, etc.	Décès selon le lieu où ils se sont produits	Décès de non-domiciliés	Domiciliés décédés ailleurs	Décès d'après le domicile
QUEBEC	6,220	188	201	6,233
Cities and towns - Cités et villes				
Cap-de la Madeleine, c	26	-	1	27
Chicoutimi, c	43	2	2	43
Drummondville, t - v	27	-	-	27
Granby, c	30	1	4	33
Grand'Mère, c	13	-	-	13
Hull, c	76	7	3	72
Joliette, c	30	-	1	31
Jonquières, t - v	28	-	2	30
Lachine, c	22	-	4	26
La Tuque, t - v	13	1	-	12
Lauson, t - v	13	-	1	14
Lévis, c	18	1	-	17
Longueuil, c	5	-	2	7
Magog, t - v	17	-	1	18
Montreal, c	1,410	79	34	1,365
Outremont, c	3	-	6	9
Quebec, c	389	16	-	373
Rimouski, t - v	7	-	-	7
Rivière du Loup, c	13	3	-	10
St. Hyacinthe, c	29	2	1	28
St. Jean, c	23	3	1	21
St. Jérôme, t - v	15	-	1	16
St. Lambert, c	1	-	-	1
St. Laurent, t - v	6	-	1	7
Shawinigan Falls, c	45	-	-	45
Sherbrooke, c	45	6	-	39
Screl, c	30	-	-	30
Thetford Mines, c	24	-	-	24
Trois-Rivières, c	272	4	-	268
Valleyfield, c	20	1	-	19
Verdun, c	48	8	27	67
Victoriaville, t - v	20	1	1	20
Westmount, c	29	24	4	9
Remaining parts of counties - Parties résiduelles de comtés				
Abitibi	113	2	3	114
Argenteuil	43	-	1	44
Arthabaska	34	-	-	34
Bagot	36	1	1	36
Beauce	111	-	1	112
Beauharnois	6	-	2	8

TABLE III - INFANT DEATHS (UNDER ONE YEAR) IN CANADA, CLASSIFIED ACCORDING TO PLACE OF OCCURRENCE AND PLACE OF RESIDENCE, FOR CITIES AND TOWNS OF 5,000 POPULATION AND OVER, AND FOR THE REMAINING PARTS OF COUNTIES OR CENSUS DIVISIONS, 1936. - (Cont'd.)

TABLEAU III - DECES D'ENFANTS (DE MOINS D'UN AN) AU CANADA, CLASSIFIES SELON LE LIEU DU DECES ET LE DOMICILE, PAR CITES ET VILLES DE 5,000 AMES ET PLUS ET LE RESTE DES COMTES OU DIVISIONS DE RECENSEMENT, 1936. - (suite)

Counties, cities, towns, etc.	Deaths by place of occurrence	Deaths of non-residents	Deaths of residents occurring elsewhere	Deaths by place of residence
Comtés, cités, villes, etc.	Décès selon le lieu où ils se sont produits	Décès de non-domiciliés	Domiciliés décédés ailleurs	Décès d'après le domicile
QUEBEC - Cont'd. - suite				
Remaining parts of counties - Cont'd.				
Parties résiduelles de comtés - suite				
Bellechasse	45	-	2	47
Berthier	47	-	-	47
Bonaventure	83	-	4	87
Erane	11	-	3	14
Chambly	15	-	-	15
Champlain	32	-	-	32
Charlevoix	64	1	-	63
Châteauguay	11	-	1	12
Chicoutimi	142	3	2	141
Compton	24	1	-	23
Deux Montagnes	20	1	1	20
Dorchester	65	-	-	65
Drummond	52	-	-	52
Frontenac	66	-	2	68
Gaspé East - Est	85	-	-	85
Gaspé West - Ouest	33	-	-	33
Gatineau	65	2	7	70
Hull	15	-	6	21
Huntingdon	13	-	1	14
Iberville	12	-	3	15
Iles de la Madeleine	30	-	-	30
Joliette	38	-	-	38
Kamouraska	50	-	-	50
Labello	57	-	1	56
Lac St. Jean East - Est	57	-	-	57
Lac St. Jean West - Ouest	132	-	-	132
Laprairie	14	-	1	15
L'Assomption	46	-	2	48
Laviolette	44	-	1	45
Lévis	23	-	-	23
L'Islet	29	-	1	30
Lotbinière	54	-	1	55
Maskinongé	30	-	-	30
Matane	51	1	-	50
Matapédia	86	-	3	89
Mégantic	46	-	2	48
Missisquoi	31	2	1	30
Montcalm	40	-	1	41
Montmagny	51	1	-	50
Montmorency	36	-	-	36
Montreal Island	166	3	9	172
Jesus Island	25	-	-	25

TABLE III - INFANT DEATHS (UNDER ONE YEAR) IN CANADA, CLASSIFIED ACCORDING TO PLACE OF OCCURRENCE AND PLACE OF RESIDENCE, FOR CITIES AND TOWNS OF 5,000 POPULATION AND OVER, AND FOR THE REMAINING PARTS OF COUNTIES OR CENSUS DIVISIONS, 1936. - (Cont'd.)

TABEAU III - DECES D'ENFANTS (DE MOINS D'UN AN) AU CANADA, CLASSIFIES SELON LE LIEU DU DECES ET LE DOMICILE, PAR CITES ET VILLES DE 5,000 AMES ET PLUS ET LE RESTE DES COMTES OU DIVISIONS DE RECENSEMENT, 1936. - (suite)

Counties, cities, towns, etc.	Deaths by place of occurrence	Deaths of non-residents	Deaths of residents occurring elsewhere	Deaths by place of residence
Comtés, cités, villes, etc.	Décès selon le lieu où ils se sont produits	Décès de non-domiciliés	Domiciliés décédés ailleurs	Décès d'après le domicile
QUEBEC - con. - fin				
Remaining parts of counties - Con.				
Parties résiduelles de comtés - fin				
Napierville	13	-	-	13
New Quebec	7	-	-	7
Nicolet	48	-	1	49
Papineau	39	1	3	41
Pontiac	36	-	3	39
Portneuf	71	1	2	72
Quebec	81	1	10	90
Richelieu	21	-	1	22
Richmond	47	-	2	49
Rimouski	72	1	-	71
Rivière du Loup	52	-	2	54
Rouville	14	-	-	14
St. Hyacinthe	12	1	-	11
St. Jean	10	-	1	11
St. Maurice	39	-	1	40
Saguenay	59	-	1	60
Shefford	33	-	3	36
Sherbrooke	10	-	-	10
Soulanges	9	-	-	9
Stanstead	20	-	2	22
Témiscamingue	104	1	1	104
Témiscouata	72	-	1	73
Terrebonne	48	-	6	54
Vaudreuil	19	1	1	19
Verchères	29	4	-	25
Wolfe	45	-	-	45
Yamaska	41	-	-	41
ONTARIO	3,416	614	607	3,409
Cities and towns - Cités et villes				
Barrie, t - v	6	1	-	5
Belleville, c	31	6	-	25
Brampton, t - v	8	5	-	3
Brantford, c	31	7	-	24
Brockville, t - v	13	6	-	7
Chatham, c	28	13	1	16
Cobourg, t - v	8	3	-	5
Collingwood, t - v	5	3	-	2
Cornwall, t - v	50	17	2	35
Dundas, t - v	2	-	2	4
Eastview, t - v	8	1	10	17
Fort Erie, t - v	3	-	-	3

TABLE III - INFANT DEATHS (UNDER ONE YEAR) IN CANADA, CLASSIFIED ACCORDING TO PLACE OF OCCURRENCE AND PLACE OF RESIDENCE, FOR CITIES AND TOWNS OF 5,000 POPULATION AND OVER, AND FOR THE REMAINING PARTS OF COUNTIES OR CENSUS DIVISIONS, 1936. - (Cont'd.)

TABLEAU III - DECES D'ENFANTS (DE MOINS D'UN AN) AU CANADA, CLASSIFIES SELON LE LIEU DU DECES ET LE DOMICILE, PAR CITES ET VILLES DE 5,000 AMES ET PLUS ET LE RESTE DES COMTES OU DIVISIONS DE RECENSEMENT, 1936. - (suite)

Counties, cities, towns, etc.	Deaths by place of occurrence	Deaths of non-residents	Deaths of residents occurring elsewhere	Deaths by place of residence
Comtés, cités, villes, etc.	Décès selon le lieu où ils se sont produits	Décès de non-domiciliés	Domiciliés décédés ailleurs	Décès d'après le domicile
ONTARIO - Cont'd. - suite				
Cities and towns - Con.				
Cités et villes - fin				
Fort Francis, t - v	4	-	-	4
Fort William, c	27	6	1	22
Galt, c	10	2	1	9
Guelph, c	11	1	7	17
Hamilton, c	115	11	-	104
Hawkesbury, t - v	13	2	-	11
Ingersoll, t - v	10	5	-	5
Kenora, t - v	10	6	-	4
Kingston, c	46	21	-	25
Kitchener, c	34	6	2	30
Lindsay, t - v	17	8	-	9
London, c	77	21	-	56
Midland, t - v	7	1	-	6
Mimico, t - v	6	-	10	16
New Toronto, t - v	3	-	3	6
Niagara Falls, c	9	2	-	7
North Bay, c	28	4	1	25
Orillia, t - v	18	6	1	11
Oshawa, c	31	6	1	26
Ottawa, c	267	47	1	221
Owen Sound, c	12	3	1	10
Pembroke, t - v	24	10	-	14
Peterborough, c	45	14	-	31
Port Arthur, c	21	6	-	15
Port Colborne, t - v	4	-	4	8
Preston, t - v	4	1	-	3
Renfrew, t - v	6	2	2	6
St. Catharines, c	34	9	-	25
St. Thomas, c	17	4	-	13
Sarnia, c	22	5	-	17
Sault Ste. Marie, c	40	8	-	32
Simcoe, t - v	13	10	1	4
Smiths Falls, t - v	13	3	-	10
Stratford, c	9	2	-	7
Sudbury, c	73	26	2	49
Thorold, t - v	5	1	2	6
Timmins, t - v	55	3	1	53
Toronto, c	527	130	10	407
Trenton, t - v	12	-	2	14
Waterloo, t - v	2	-	3	5
Welland, c	18	9	-	9
Windsor, c	93	15	-	78
Whitby, t - v	4	-	2	6
Woodstock, c	6	1	-	7

TABLE III - INFANT DEATHS (UNDER ONE YEAR) IN CANADA, CLASSIFIED ACCORDING TO PLACE OF OCCURRENCE AND PLACE OF RESIDENCE, FOR CITIES AND TOWNS OF 5,000 POPULATION AND OVER, AND FOR THE REMAINING PARTS OF COUNTIES OR CENSUS DIVISIONS, 1936. - (Cont'd.)

TABLEAU III - DECES D'ENFANTS (DE MOINS D'UN AN) AU CANADA, CLASSIFIES SELON LE LIEU DU DECES ET LE DOMICILE, PAR CITES ET VILLES DE 5,000 AMES ET PLUS ET LE RESTE DES COMTES OU DIVISIONS DE RECENSEMENT, 1936. - (suite)

Counties, cities, towns, etc.	Deaths by place of occurrence	Deaths of non-residents	Deaths of residents occurring elsewhere	Deaths by place of residence
Comtés, cités, villes, etc.	Décès selon le lieu où ils se sont produits	Décès de non-domiciliés	Domiciliés décédés ailleurs	Décès d'après le domicile
ONTARIO - Cont'd. - suite				
Remaining parts of counties - Parties résiduelles de comtés				
Addington	8	-	2	10
Algoma	25	5	14	34
Brant	18	4	7	21
Bruce	53	8	15	60
Carleton	20	-	19	39
Cochrane	103	10	16	109
Dufferin	6	-	1	7
Dundas	12	-	3	15
Durham	14	-	1	15
Elgin	14	-	4	18
Essex	42	3	17	56
Frontenac	15	-	13	28
Glengarry	12	-	5	17
Grenville	13	-	5	18
Grey	34	4	5	35
Haldimand	7	-	3	10
Haliburton	15	-	1	16
Halton	14	-	8	22
Hastings	48	-	6	54
Huron	25	8	7	24
Kenora	11	3	10	18
Kent	24	-	14	38
Lambton	28	2	7	33
Lanark	16	4	5	17
Leeds	21	2	5	24
Lennox	13	1	4	16
Lincoln	18	1	11	28
Manitoulin	18	2	3	19
Middlesex	22	3	17	36
Muskoka	26	7	9	28
Nipissing	90	6	10	94
Norfolk	11	-	16	27
Northumberland	20	-	6	26
Ontario	15	-	10	25
Oxford	21	9	14	26
Parry Sound	32	6	7	33
Peel	5	-	10	15
Perth	18	5	7	20
Peterborough	9	-	11	20
Prescott	43	3	3	43
Prince Edward	11	2	3	12
Rainy River	7	-	-	7
Renfrew	42	-	11	53
Russell	40	2	5	43
Simcoe	23	5	13	31

TABLE III - INFANT DEATHS (UNDER ONE YEAR) IN CANADA, CLASSIFIED ACCORDING TO PLACE OF OCCURRENCE AND PLACE OF RESIDENCE, FOR CITIES AND TOWNS OF 5,000 POPULATION AND OVER, AND FOR THE REMAINING PARTS OF COUNTIES OR CENSUS DIVISIONS, 1936. - (Cont'd.)

TABLEAU III - DECES D'ENFANTS (DE MOINS D'UN AN) AU CANADA, CLASSIFIES SELON LE LIEU DU DECES ET LE DOMICILE, PAR CITES ET VILLES DE 5,000 AMES ET PLUS ET LE RESTE DES COMTES OU DIVISIONS DE RECENSEMENT, 1936. - (suite)

Counties, cities, towns, etc.	Deaths by place of occurrence	Deaths of non-residents	Deaths of residents occurring elsewhere	Deaths by place of residence
Comtés, cités, villes, etc.	Décès selon le lieu où ils se sont produits	Décès de non-domiciliés	Domiciliés décédés ailleurs	Décès d'après le domicile
ONTARIO - Con. - fin				
Remaining parts of counties - Con.				
Parties résiduelles de comtés - fin				
Stormont	23	-	10	33
Sudbury	80	2	29	107
Thunder Bay	12	-	12	24
Timiskaming	70	10	9	69
Victoria	10	1	7	16
Waterloo	12	1	6	17
Welland	16	-	7	23
Wellington	35	9	6	32
Wentworth	7	-	4	11
York	74	7	81	148
MANITOBA	779	138	133	774
Cities and towns - Cités et villes				
Brandon, c	20	4	-	16
Portage la Prairie, c	7	2	1	6
St. Boniface, c	36	25	-	11
Transcona, t - v	-	-	3	3
Winnipeg, c	140	48	7	99
Remaining parts of census divisions -				
Parties résiduelles de divisions de recensement				
Division No. 1	59	2	7	64
Division No. 2	54	4	5	55
Division No. 3	19	2	4	21
Division No. 4	12	1	2	13
Division No. 5	36	1	23	58
Division No. 6	32	-	26	58
Division No. 7	5	1	7	11
Division No. 8	13	4	1	10
Division No. 9	32	14	14	32
Division No. 10	16	4	6	17
Division No. 11	31	3	5	33
Division No. 12	39	1	3	41
Division No. 13	41	11	3	33
Division No. 14	35	1	3	37
Division No. 15	14	3	1	12
Division No. 16	138	7	13	144
SASKATCHEWAN	1,030	156	161	1,035
Cities and towns - Cités et villes				
Moose Jaw, c	23	6	-	17
Prince Albert, c	22	11	-	11
Regina, c	61	16	-	45

TABLE III - INFANT DEATHS (UNDER ONE YEAR) IN CANADA, CLASSIFIED ACCORDING TO PLACE OF OCCURRENCE AND PLACE OF RESIDENCE, FOR CITIES AND TOWNS OF 5,000 POPULATION AND OVER, AND FOR THE REMAINING PARTS OF COUNTIES OR CENSUS DIVISIONS, 1936. - (Cont'd.)

TABLEAU III - DECES D'ENFANTS (DE MOINS D'UN AN) AU CANADA, CLASSIFIES SELON LE LIEU DU DECES ET LE DOMICILE, PAR CITES ET VILLES DE 5,000 AMES ET PLUS ET LE RESTE DES COMTES OU DIVISIONS DE RECENSEMENT, 1936. - (suite)

Counties, cities, towns, etc.	Deaths by place of occurrence	Deaths of non-residents	Deaths of residents occurring elsewhere	Deaths by place of residence
Comtés, cités, villes, etc.	Décès selon le lieu où ils se sont produits	Décès de non-domiciliés	Domiciliés décédés ailleurs	Décès d'après le domicile
SASKATCHEWAN - Con. - fin				
Cities and towns - Con.				
Cités et villes - fin				
Saskatoon, c	34	18	1	17
Swift Current, c	7	3	1	5
Weyburn, c	10	6	-	4
Remaining parts of census divisions -				
Parties résiduelles de divisions de recensement				
Division No. 1	38	5	4	37
Division No. 2	18	1	9	26
Division No. 3	40	4	5	41
Division No. 4	26	6	4	24
Division No. 5	62	3	7	66
Division No. 6	36	3	8	41
Division No. 7	32	2	12	42
Division No. 8	19	1	5	23
Division No. 9	81	20	17	78
Division No. 10	46	2	3	47
Division No. 11	21	1	4	24
Division No. 12	31	7	16	40
Division No. 13	37	8	10	39
Division No. 14	74	12	11	73
Division No. 15	130	8	25	147
Division No. 16	92	12	10	90
Division No. 17	42	1	3	44
Division No. 18	48	-	6	54
ALBERTA	940	157	151	934
Cities and towns - Cités et villes				
Calgary, c	86	19	2	69
Edmonton, c	94	32	-	62
Lethbridge, c	25	12	-	13
Medicine Hat, c	17	5	-	12
Remaining parts of census divisions -				
Parties résiduelles de divisions de recensement				
Division No. 1	13	-	9	22
Division No. 2	49	8	12	53
Division No. 3	12	3	2	11
Division No. 4	11	2	8	17
Division No. 5	9	1	5	13
Division No. 6	67	9	18	76
Division No. 7	31	3	5	33
Division No. 8	80	22	23	81
Division No. 9	29	2	5	32
Division No. 10	72	15	18	75

TABLE III - INFANT DEATHS (UNDER ONE YEAR) IN CANADA, CLASSIFIED ACCORDING TO PLACE OF OCCURRENCE AND PLACE OF RESIDENCE, FOR CITIES AND TOWNS OF 5,000 POPULATION AND OVER, AND FOR THE REMAINING PARTS OF COUNTIES OR CENSUS DIVISIONS, 1936. - (Con.)

TABLEAU III - DECES D'ENFANTS (DE MOINS D'UN AN) AU CANADA, CLASSIFIES SELON LE LIEU DU DECES ET LE DOMICILE, PAR CITES ET VILLES DE 5,000 AMES ET PLUS ET LE RESTE DES COMTES OU DIVISIONS DE RECENSEMENT, 1936. - (fin)

Counties, cities, towns, etc. Comtés, cités, villes, etc.	Deaths by place of occurrence Décès selon le lieu où ils se sont produits	Deaths of non-residents Décès de non-domiciliés	Deaths of residents occurring elsewhere Domiciliés décédés ailleurs	Deaths by place of residence Décès d'après le domicile
ALBERTA - Con. - fin				
Remaining parts of census divisions - Con. - Parties résiduelles de divisions de recensement - fin				
Division No. 11	52	-	14	66
Division No. 12	25	5	7	27
Division No. 13	102	10	8	100
Division No. 14	61	1	5	65
Division No. 15	34	-	2	36
Division No. 16	35	6	5	34
Division No. 17	36	2	3	37
BRITISH COLUMBIA	465	95	97	467
Cities and towns - Cités et villes				
Kamloops, c	2	1	-	1
Nanaimo, c	3	-	1	4
Nelson, c	11	1	-	10
New Westminster, c	30	15	-	15
North Vancouver, c	3	2	-	1
Prince Rupert, c	7	1	1	7
Trail, c	8	1	-	7
Vancouver, c	113	17	3	99
Victoria, c	19	7	-	12
Remaining parts of census divisions - Parties résiduelles de divisions de recensement				
Division No. 1	13	-	-	13
Division No. 2	12	-	2	14
Division No. 3	40	10	10	40
Division No. 4	54	9	38	63
Division No. 5A	34	8	13	39
Division No. 5B	14	3	6	17
Division No. 6A	27	8	7	26
Division No. 6B	7	-	3	10
Division No. 7	17	3	2	16
Division No. 8A	9	-	-	9
Division No. 8B	16	3	6	19
Division No. 9A	-	-	-	-
Division No. 9B	-	-	-	-
Division No. 9C	18	4	3	17
Division No. 9D	6	1	1	6
Division No. 10A	-	-	-	-
Division No. 10B	1	1	1	1
Division No. 10C	1	-	-	1

c = city - cité

t = town - ville

TABLE IV - NEO-NATAL DEATHS (UNDER ONE MONTH) IN CANADA, CLASSIFIED ACCORDING TO PLACE OF OCCURRENCE AND PLACE OF RESIDENCE, FOR CITIES AND TOWNS OF 5,000 POPULATION AND OVER, AND FOR THE REMAINING PARTS OF COUNTIES OR CENSUS DIVISIONS, 1936.

TABLEAU IV - DECES DE NOUVEAU-NES (AU-DESSOUS D'UN MOIS) AU CANADA, CLASSIFIES SELON LE LIEU DU DECES ET LE DOMICILE, PAR CITES ET VILLES DE 5,000 AMES ET PLUS ET LE RESTE DES COMTES OU DIVISIONS DE RECENSEMENT, 1936.

Counties, cities, towns, etc.	Deaths by place of occurrence	Deaths of non-residents	Deaths of residents occurring elsewhere	Deaths by place of residence
Comtés, cités, villes, etc.	Décès selon le lieu où ils se sont produits	Décès de non-domiciliés	Domiciliés décédés ailleurs	Décès d'après le domicile
CANADA (1)	7,393			7,393
PRINCE EDWARD ISLAND	74	9	9	74
Cities and towns - Cités et villes				
Charlottetown, c	15	6	-	9
Remaining parts of counties - Parties résiduelles de comtés				
Kings	14	1	1	14
Prince	32	2	4	34
Queens	13	-	4	17
NOVA SCOTIA	369	32	32	369
Cities and towns - Cités et villes				
Amherst, t - v	8	-	-	8
Dartmouth, t - v	3	-	3	6
Glace Bay, t - v	40	6	-	34
Halifax, c	50	10	-	40
New Glasgow, t - v	12	3	-	9
New Waterford, t - v	2	-	-	2
North Sydney, t - v	12	1	-	11
Springhill, t - v	10	-	-	10
Stellarton, t - v	2	-	-	2
Sydney, c	7	-	-	7
Sydney Mines, t - v	4	-	-	4
Truro, t - v	7	-	1	8
Yarmouth, t - v	2	-	-	2
Remaining parts of counties - Parties résiduelles de comtés				
Annapolis	9	-	-	9
Antigonish	4	3	-	1
Cape Breton	6	-	6	12
Colchester	12	-	-	12
Cumberland	11	-	-	11
Digby	25	2	2	25

(1) Exclusive of Yukon and the Northwest Territories - Ne comprend pas le Yukon et les Territoires du Nord-Ouest.

Note: The classification of cities and towns is according to the Census of 1936 in the Prairie Provinces and according to the Census of 1931 in the other provinces. - La classification des cités et villes est selon le recensement de 1936 dans les provinces des Prairies et selon le recensement de 1931 dans les autres provinces.

TABLE IV - NEO-NATAL DEATHS (UNDER ONE MONTH) IN CANADA, CLASSIFIED ACCORDING TO PLACE OF OCCURRENCE AND PLACE OF RESIDENCE, FOR CITIES AND TOWNS OF 5,000 POPULATION AND OVER, AND FOR THE REMAINING PARTS OF COUNTIES OR CENSUS DIVISIONS, 1936. - (Cont'd.)

TABLEAU IV - DECES DE NOUVEAU-NES (AU-DESSOUS D'UN MOIS) AU CANADA, CLASSIFIES SELON LE LIEU DU DECES ET LE DOMICILE, PAR CITES ET VILLES DE 5,000 AMES ET PLUS ET LE RESTE DES COMTES OU DIVISIONS DE RECENSEMENT, 1936. - (suite)

Counties, cities, towns, etc.	Deaths by place of occurrence	Deaths of non-residents	Deaths of residents occurring elsewhere	Deaths by place of residence
Comtés, cités, villes, etc.	Décès selon le lieu où ils se sont produits	Décès de non-domiciliés	Domiciliés décédés ailleurs	Décès d'après le domicile
NOVA SCOTIA - Con. - fin				
Remaining parts of counties - Con.				
Parties résiduelles de comtés - fin				
Guysborough	10	-	3	13
Halifax	14	-	5	19
Hants	25	2	2	25
Inverness	13	1	1	13
Kings	9	1	1	9
Lunenburg	24	3	3	24
Pictou	13	-	3	16
Queens	6	-	1	7
Richmond	10	-	-	10
Shelburne	10	-	-	10
Victoria	2	-	1	3
Yarmouth	7	-	-	7
NEW BRUNSWICK	412	38	36	409
Cities and towns - Cités et villes				
Campbellton, t - v	18	9	-	9
Edmundston, t - v	4	-	-	4
Fredericton, c	12	5	1	8
Moncton, c	9	1	-	8
Saint John, c	37	8	-	29
Remaining parts of counties - Parties résiduelles de comtés				
Albert	6	-	-	6
Carleton	12	1	1	12
Charlotte	20	6	5	19
Gloucester	88	2	2	88
Kent	21	-	-	21
Kings	7	1	1	7
Madawaska	19	-	-	19
Northumberland	42	4	4	42
Queens	4	-	1	5
Restigouche	47	-	6	53
Saint John	-	-	6	6
Sunbury	5	-	3	8
Victoria	10	-	-	10
Westmorland	31	-	1	32
York	20	1	4	23

TABLE IV - NEO-NATAL DEATHS (UNDER ONE MONTH) IN CANADA, CLASSIFIED ACCORDING TO PLACE OF OCCURRENCE AND PLACE OF RESIDENCE, FOR CITIES AND TOWNS OF 5,000 POPULATION AND OVER, AND FOR THE REMAINING PARTS OF COUNTIES OR CENSUS DIVISIONS, 1936. - (Cont'd.)

TABLEAU IV - DECES DE NOUVEAUX-NES (AU-DESSOUS D'UN MOIS) AU CANADA, CLASSIFIES SELON LE LIEU DU DECES ET LE DOMICILE, PAR CITES ET VILLES DE 5,000 AMES ET PLUS ET LE RESTE DES COMTES OU DIVISIONS DE RECENSEMENT, 1936. - (suite)

Counties, cities, towns, etc.	Deaths by place of occurrence	Deaths of non-residents	Deaths of residents occurring elsewhere	Deaths by place of residence
Comtés, cités, villes, etc.	Décès selon le lieu où ils se sont produits	Décès de non-domiciliés	Domiciliés décédés ailleurs	Décès d'après le domicile
QUEBEC	2,988	97	107	2,998
Cities and towns - Cités et villes				
Cap de la Madeleine, c	12	-	1	13
Chicoutimi, c	27	1	2	28
Drummondville, t - v	15	-	-	15
Granby, c	12	-	1	13
Grand'Mère, c	9	-	-	9
Hull, c	24	3	2	23
Joliette, c	11	-	-	11
Jonquièrre, t - v	-	-	-	-
Lachine, c	12	-	1	13
La Tuque, t - v	10	1	-	9
Lauzon, t - v	5	-	-	5
Lévis, c	14	-	-	14
Longueuil, c	3	-	1	4
Magog, t - v	12	-	1	13
Montreal, c	592	36	16	572
Outremont, c	1	-	4	5
Quebec, c	170	7	-	163
Rimouski, t - v	5	-	-	5
Rivière du Loup, c	10	2	-	8
St. Hyacinthe, c	18	1	-	17
St. Jean, c	15	3	1	13
St. Jérôme, t - v	9	-	1	10
St. Lambert, c	-	-	-	-
St. Laurent, t - v	2	-	-	2
Shawinigan Falls, c	26	-	-	26
Sherbrooke, c	28	5	-	23
Sorel, c	12	-	-	12
Thetford Mines, c	12	-	-	12
Trois-Rivières, c	80	2	-	78
Valleyfield, c	11	1	-	10
Verdun, c	24	2	17	39
Victoriaville, t - v	14	1	-	13
Westmount, c	19	15	3	7
Remaining parts of counties - Parties résiduelles de comtés				
Abitibi	64	1	1	64
Argenteuil	26	-	1	27
Arthabaska	15	-	-	15
Bagot	18	-	-	18
Beauce	66	-	-	66
Beauharnois	2	-	1	3

TABLE IV - NEO-NATAL DEATHS (UNDER ONE MONTH) IN CANADA, CLASSIFIED ACCORDING TO PLACE OF OCCURRENCE AND PLACE OF RESIDENCE, FOR CITIES AND TOWNS OF 5,000 POPULATION AND OVER, AND FOR THE REMAINING PARTS OF COUNTIES OR CENSUS DIVISIONS, 1936. - (Cont'd.)

TABLEAU IV - DECES DE NOUVEAU-NES (AU-DESSOUS D'UN MOIS) AU CANADA, CLASSIFIES SELON LE LIEU DU DECES ET LE DOMICILE, PAR CITES ET VILLES DE 5,000 AMES ET PLUS ET LE RESTE DES COMTES OU DIVISIONS DE RECENSEMENT, 1936. - (suite)

Counties, cities, towns, etc.	Deaths by place of occurrence	Deaths of non-residents	Deaths of residents occurring elsewhere	Deaths by place of residence
Comtés, cités, villes, etc.	Décès selon le lieu où ils se sont produits	Décès de non-domiciliés	Domiciliés décédés ailleurs	Décès d'après le domicile
QUEBEC - Cont'd. - suite				
Remaining parts of counties - Cont'd.				
Parties résiduelles de comtés - suite				
Bellechasse	31	-	1	32
Berthier	27	-	-	27
Bonaventure	33	-	3	36
Brome	7	-	3	10
Chambly	10	-	-	10
Champlain	16	-	-	16
Charlevoix	33	-	-	33
Châteauguay	4	-	-	4
Chicoutimi	92	2	1	91
Compton	13	1	-	12
Deux Montagnes	10	1	1	10
Dorchester	39	-	-	39
Drummond	30	-	-	30
Frontenac	29	-	1	30
Gaspé East - Est	42	-	-	42
Gaspé West - Ouest	18	-	-	18
Gatineau	28	-	4	32
Hull	1	-	3	4
Huntingdon	7	-	-	7
Iberville	9	-	3	12
Iles de la Madeleine	11	-	-	11
Joliette	20	-	-	20
Kamouraska	29	-	-	29
Labelle	29	-	-	29
Lac St. Jean East - Est	30	-	-	30
Lac St. Jean West - Ouest	77	-	-	77
LaPrairie	6	-	1	7
L'Assomption	20	-	-	20
Lavolette	27	-	-	27
Lévis	9	-	-	9
L'Islet	18	-	-	18
Lotbinière	29	-	-	29
Maskinongé	17	-	-	17
Matane	31	1	-	30
Matapédia	50	-	2	52
Mégantic	30	-	1	31
Missisquoi	22	2	-	20
Montcalm	20	-	1	21
Montmagny	27	1	-	26
Montmorency	18	-	-	18
Montreal Island	39	3	5	41
Jesus Island	12	-	-	12

TABLE IV - NEO-NATAL DEATHS (UNDER ONE MONTH) IN CANADA, CLASSIFIED ACCORDING TO PLACE OF OCCURRENCE AND PLACE OF RESIDENCE, FOR CITIES AND TOWNS OF 5,000 POPULATION AND OVER, AND FOR THE REMAINING PARTS OF COUNTIES OR CENSUS DIVISIONS, 1936. - (Cont'd.)

TABLEAU IV - DECES DE NOUVEAU-NES (AU-DESSOUS D'UN MOIS) AU CANADA, CLASSIFIES SELON LE LIEU DU DECES ET LE DOMICILE, PAR CITES ET VILLES DE 5,000 ANES ET PLUS ET LE RESTE DES COMTES OU DIVISIONS DE RECENSEMENT, 1936. - (suite)

Counties, cities, towns, etc.	Deaths by place of occurrence	Deaths of non-residents	Deaths of residents occurring elsewhere	Deaths by place of residence
Comtés, cités, villes, etc.	Décès selon le lieu où ils se sont produits	Décès de non-domiciliés	Domiciliés décédés ailleurs	Décès d'après le domicile
QUEBEC - Con. - fin				
Remaining parts of counties - Con.				
Parties résiduelles de comtés - fin				
Napierville	9	-	-	9
New Quebec	1	-	-	1
Nicolet	25	-	-	25
Papineau	19	1	2	20
Pontiac	21	-	2	23
Portneuf	35	1	1	35
Quebec	32	1	6	37
Richelieu	6	-	1	7
Richmond	26	-	2	28
Rimouski	37	1	-	36
Rivière du Loup	30	-	1	31
Rouville	8	-	-	8
St. Hyacinthe	8	1	-	7
St. Jean	5	-	1	6
St. Maurice	16	-	1	17
Saguenay	22	-	-	22
Shefford	14	-	1	15
Sherbrooke	6	-	-	6
Soulanges	6	-	-	6
Stanstead	13	-	2	15
Témiscamingue	57	-	1	58
Témiscouata	34	-	1	35
Terrebonne	29	-	1	30
Vaudreuil	9	-	-	9
Verchères	15	-	-	15
Wolfe	26	-	-	26
Yamaska	24	-	-	24
ONTARIO.	1,935	369	365	1,931
Cities and towns - Cités et villes				
Barrie, t - v	6	1	-	5
Belleville, c	20	2	-	18
Brampton, t - v	5	4	-	1
Brantford, c	13	3	-	10
Brockville, t - v	8	5	-	3
Chatham, c	17	7	-	10
Cobourg, t - v	6	3	-	3
Collingwood, t - v	2	2	-	-
Cornwall, t - v	32	13	1	20
Dundas, t - v	-	-	-	-
Eastview, t - v	5	-	4	9
Fort Erie, t - v	-	-	-	-

TABLE IV - NEO-NATAL DEATHS (UNDER ONE MONTH) IN CANADA, CLASSIFIED ACCORDING TO PLACE OF OCCURRENCE AND PLACE OF RESIDENCE, FOR CITIES AND TOWNS OF 5,000 POPULATION AND OVER, AND FOR THE REMAINING PARTS OF COUNTIES OR CENSUS DIVISIONS, 1936. - (Cont'd.)

TABLEAU IV - DECES DE NOUVEAU-NES (AU-DESSOUS D'UN MOIS) AU CANADA, CLASSIFIES SELON LE LIEU DU DECES ET LE DOMICILE, PAR CITES ET VILLES DE 5,000 AMES ET PLUS ET LE RESTE DES COMTES OU DIVISIONS DE RECENSEMENT, 1936. - (suite)

Counties, cities, towns, etc.	Deaths by place of occurrence	Deaths of non-residents	Deaths of residents occurring elsewhere	Deaths by place of residence
Comtés, cités, villes, etc.	Décès selon le lieu où ils se sont produits	Décès de non-domiciliés	Domiciliés décédés ailleurs	Décès d'après le domicile
ONTARIO - Cont'd. - suite				
Cities and towns - Con.				
Cités et villes - fin				
Fort Francis, t - v	2	-	-	2
Fort William, c	7	2	1	6
Galt, c	7	1	1	7
Guelph, c	7	-	2	9
Hamilton, c	62	6	-	56
Hawkesbury, t - v	8	2	-	6
Ingersoll, t - v	8	4	-	4
Kenora, t - v	8	5	-	3
Kingston, c	31	15	-	16
Kitchener, c	20	1	1	20
Lindsay, t - v	14	7	-	7
London, c	45	10	-	35
Midland, t - v	4	1	-	3
Mimico, t - v	2	-	9	11
New Toronto, t - v	3	-	1	4
Niagara Falls, c	6	1	-	5
North Bay, c	16	2	1	15
Orillia, t - v	11	4	-	7
Oshawa, c	22	5	-	17
Ottawa, c	149	27	-	122
Owen Sound, c	7	2	-	5
Pembroke, t - v	11	5	-	6
Peterborough, c	21	7	-	14
Port Arthur, c	14	3	-	9
Port Colborne, t - v	2	-	1	3
Preston, t - v	-	-	-	-
Renfrew, t - v	2	1	2	3
St. Catharines, c	22	7	-	15
St. Thomas, c	12	2	-	10
Sarnia, c	17	5	-	12
Sault Ste. Marie, c	21	1	-	20
Simcoe, t - v	0	6	1	3
Smiths Falls, t - v	10	3	-	7
Stratford, c	7	-	-	7
Sudbury, c	29	9	1	21
Thorold, t - v	5	1	-	4
Timmins, t - v	29	2	-	27
Toronto, c	304	82	10	232
Trenton, t - v	6	-	2	3
Waterloo, t - v	2	-	1	3
Welland, c	11	5	-	6
Windsor, c	63	9	-	54
Whitby, t - v	2	-	2	4
Woodstock, c	7	1	-	6

TABLE IV. - NEO-NATAL DEATHS (UNDER ONE MONTH) IN CANADA, CLASSIFIED ACCORDING TO PLACE OF OCCURRENCE AND PLACE OF RESIDENCE, FOR CITIES AND TOWNS OF 5,000 POPULATION AND OVER, AND FOR THE REMAINING PARTS OF COUNTIES OR CENSUS DIVISIONS, 1936. - (Cont'd.)

TABLEAU IV. - DÉCÈS DE NOUVEAU-NÉS (AU-DESSOUS D'UN MOIS) AU CANADA, CLASSIFIÉS SELON LE LIEU DU DÉCÈS ET LE DOMICILE, PAR CITES ET VILLES DE 5,000 ÂMES ET PLUS ET LE RESTE DES COMTES OU DIVISIONS DE RECENSEMENT, 1936. - (suite)

Counties, cities, towns, etc.	Deaths by place of occurrence	Deaths of non-residents	Deaths of residents occurring elsewhere	Deaths by place of residence
Comtés, cités, villes, etc.	Décès selon le lieu où ils se sont produits	Décès de non-domiciliés	Domiciliés décédés ailleurs	Décès d'après le domicile
ONTARIO - Cont'd. - suite				
Remaining parts of counties - Parties résiduelles de comtés				
Addington	4	-	2	6
Algoma	13	1	2	14
Brant	8	2	3	9
Bruce	33	6	11	38
Carleton	11	-	10	21
Cochrane	54	7	13	60
Dufferin	2	-	-	2
Dundas	6	-	3	9
Durham	11	-	-	11
Elgin	7	-	1	8
Essex	23	2	11	32
Frontenac	9	-	9	18
Glengarry	6	-	4	10
Grenville	7	-	4	11
Grey	21	2	1	20
Haldimand	5	-	2	7
Haliburton	11	-	1	12
Halton	8	-	5	13
Hastings	26	-	1	27
Huron	19	7	7	19
Kenora	3	1	6	8
Kent	10	-	8	18
Lambton	13	1	6	18
Lanark	10	2	4	12
Leeds	12	2	5	15
Lemox	5	1	2	6
Lincoln	11	1	8	18
Manitoulin	13	-	1	14
Middlesex	15	2	9	22
Muskoka	15	6	6	15
Nipissing	48	3	5	50
Norfolk	8	-	7	15
Northumberland	9	-	5	14
Ontario	12	-	9	21
Oxford	11	4	8	15
Parry Sound	14	3	5	16
Peel	3	-	8	11
Perth	11	3	5	13
Peterborough	6	-	5	11
Prescott	26	1	3	28
Prince Edward	2	1	1	2
Rainy River	-	-	-	-
Renfrew	28	-	5	33
Russell	29	1	2	30
Simcoe	14	4	9	19

TABLE IV - NEO-NATAL DEATHS (UNDER ONE MONTH) IN CANADA, CLASSIFIED ACCORDING TO PLACE OF OCCURRENCE AND PLACE OF RESIDENCE, FOR CITIES AND TOWNS OF 5,000 POPULATION AND OVER, AND FOR THE REMAINING PARTS OF COUNTIES OR CENSUS DIVISIONS, 1936. - (Cont'd.)

TABLEAU IV - DECES DE NOUVEAU-NES (AU-DESSOUS D'UN MOIS) AU CANADA, CLASSIFIES SELON LE LIEU DU DECES ET LE DOMICILE, PAR CITES ET VILLES DE 5,000 AMES ET PLUS ET LE RESTE DES COMTES OU DIVISIONS DE RECENSEMENT, 1936. - (suite)

Counties, cities, towns, etc. Comtés, cités, villes, etc.	Deaths by place of occurrence Décès selon le lieu où ils se sont produits	Deaths of non- residents Décès de non- domiciliés	Deaths of residents occurring elsewhere Domiciliés décédés ailleurs	Deaths by place of residence Décès d'après le domicile
ONTARIO - Con. - fin				
Remaining parts of counties - Con. Parties résiduelles de comtés - fin				
Stormont	11	-	8	19
Sudbury	33	1	11	43
Thunder Bay	4	-	7	11
Timiskaming	33	7	5	31
Victoria	9	1	6	14
Waterloo	7	1	1	7
Welland	6	-	6	12
Wellington	18	3	3	18
Wentworth	4	-	3	7
York	40	7	52	85
MANITOBA	381	69	67	379
Cities and towns - Cités et villes				
Brandon, c	14	3	-	11
Portage la Prairie, c	3	-	1	4
St. Boniface	17	12	-	5
Transcona, t - v	-	-	2	2
Winnipeg, c	75	23	3	55
Remaining parts of census divisions - Parties résiduelles de divisions de recensement				
Division No. 1	26	2	2	26
Division No. 2	31	2	4	33
Division No. 3	14	2	4	16
Division No. 4	11	1	2	12
Division No. 5	15	1	15	29
Division No. 6	14	-	9	23
Division No. 7	4	1	4	7
Division No. 8	10	3	1	8
Division No. 9	18	11	10	17
Division No. 10	5	-	1	6
Division No. 11	16	2	4	18
Division No. 12	19	-	1	20
Division No. 13	19	3	-	16
Division No. 14	18	-	1	19
Division No. 15	9	1	-	8
Division No. 16	43	2	3	44
SASKATCHEWAN	543	95	99	547
Cities and towns - Cités et villes				
Moose Jaw, c	13	4	-	9
Prince Albert, c	9	6	-	3
Regina, c	32	7	-	25

TABLE IV - NEO-NATAL DEATHS (UNDER ONE MONTH) IN CANADA, CLASSIFIED ACCORDING TO PLACE OF OCCURRENCE AND PLACE OF RESIDENCE, FOR CITIES AND TOWNS OF 5,000 POPULATION AND OVER, AND FOR THE REMAINING PARTS OF COUNTIES OR CENSUS DIVISIONS, 1936. - (Cont'd.)
 TABLEAU IV - DECES DE NOUVEAU-NES (AU-DESSOUS D'UN MOIS) AU CANADA, CLASSIFIES SELON LE LIEU DU DECES ET LE DOMICILE, PAR CITES ET VILLES DE 5,000 AMES ET PLUS ET LE RESTE DES COMTES OU DIVISIONS DE RECENSEMENT, 1936. - (suite)

Counties, cities, towns, etc.	Deaths by place of occurrence	Deaths of non-residents	Deaths of residents occurring elsewhere	Deaths by place of residence
Comtés, cités, villes, etc.	Décès selon le lieu où ils se sont produits	Décès de non-domiciliés	Domiciliés décédés ailleurs	Décès d'après le domicile
SASKATCHEWAN - Con. - fin				
Cities and towns - Con.				
Cités et villes - fin				
Saskatoon, c	21	11	-	10
Swift Current, c	3	2	1	2
Weyburn, c	7	6	-	1
Remaining parts of census divisions -				
Parties résiduelles de divisions de recensement				
Division No. 1	25	4	4	25
Division No. 2	11	1	6	16
Division No. 3	23	3	3	23
Division No. 4	16	4	2	14
Division No. 5	32	1	2	33
Division No. 6	15	-	4	19
Division No. 7	22	2	10	30
Division No. 8	9	-	4	13
Division No. 9	38	13	12	37
Division No. 10	28	1	-	27
Division No. 11	12	1	3	14
Division No. 12	17	5	11	23
Division No. 13	21	5	6	22
Division No. 14	42	8	7	41
Division No. 15	57	3	15	69
Division No. 16	45	7	4	42
Division No. 17	18	1	-	17
Division No. 18	27	-	5	32
ALBERTA	466	86	80	460
Cities and towns - Cités et villes				
Calgary, c	47	11	1	37
Edmonton, c	44	13	-	31
Lethbridge, c	11	5	-	6
Medicine Hat, c	9	2	-	7
Remaining parts of census divisions -				
Parties résiduelles de divisions de recensement				
Division No. 1	7	-	3	10
Division No. 2	26	6	7	27
Division No. 3	4	2	1	3
Division No. 4	6	1	5	10
Division No. 5	6	1	2	7
Division No. 6	38	6	11	43
Division No. 7	21	2	3	22
Division No. 8	42	15	15	42
Division No. 9	19	2	3	20
Division No. 10	36	9	10	37

TABLE IV - NEO-NATAL DEATHS (UNDER ONE MONTH) IN CANADA, CLASSIFIED ACCORDING TO PLACE OF OCCURRENCE AND PLACE OF RESIDENCE, FOR CITIES AND TOWNS OF 5,000 POPULATION AND OVER, AND FOR THE REMAINING PARTS OF COUNTIES OR CENSUS DIVISIONS, 1936. - (Concluded)

TABLEAU IV - DECES DE NOUVEAU-NES (AU-DESSOUS D'UN MOIS) AU CANADA, CLASSIFIES SELON LE LIEU DU DECES ET LE DOMICILE, PAR CITES ET VILLES DE 5,000 AMES ET PLUS ET LE RESTE DES COMTES OU DIVISIONS DE RECENSEMENT, 1936. - (fin)

Counties, cities, towns, etc.	Deaths by place of occurrence	Deaths of non-residents	Deaths of residents occurring elsewhere	Deaths by place of residence
Comtés, cités, villes, etc.	Décès selon le lieu où ils se sont produits	Décès de non-domiciliés	Domiciliés décédés ailleurs	Décès d'après le domicile
ALBERTA - Con. - fin				
Remaining parts of census divisions -				
Con. - Parties résiduelles de divisions de recensement - fin				
Division No. 11	22	-	5	27
Division No. 12	16	4	6	18
Division No. 13	39	4	2	37
Division No. 14	32	-	3	35
Division No. 15	19	-	-	19
Division No. 16	16	3	3	16
Division No. 17	6	-	-	6
BRITISH COLUMBIA	225	49	50	226
Cities and towns - Cités et villes				
Kamloops, c	1	-	-	1
Nanaimo, c	1	-	-	1
Nelson, c	9	1	-	8
New Westminster, c	20	10	-	10
North Vancouver, c	3	2	-	1
Prince Rupert, c	6	1	1	6
Trail, c	4	-	-	4
Vancouver, c	60	8	2	54
Victoria, c	11	3	-	8
Remaining parts of census divisions -				
Parties résiduelles de divisions de recensement				
Division No. 1	6	-	-	6
Division No. 2	9	-	1	10
Division No. 3	19	4	4	19
Division No. 4	26	7	26	45
Division No. 5A	10	3	5	12
Division No. 5B	2	1	1	2
Division No. 6A	13	5	2	10
Division No. 6B	3	-	3	6
Division No. 7	8	2	2	8
Division No. 8A	2	-	-	2
Division No. 8B	5	2	1	4
Division No. 9A	-	-	-	-
Division No. 9B	-	-	-	-
Division No. 9C	4	-	2	6
Division No. 9D	2	-	-	2
Division No. 10A	-	-	-	-
Division No. 10B	-	-	-	-
Division No. 10C	1	-	-	1

c = city - cité

t - v = town - ville

TABLE V - INFANT DEATHS (UNDER ONE YEAR) FROM CERTAIN SPECIFIED CAUSES, CLASSIFIED ACCORDING TO PROVINCE OF RESIDENCE, 1936.

Int. list No.	Causes of death Causes de décès	CANADA (1)			Prince Edward Island	
		TOTAL	M.	F.	M.	F.
	All causes Toutes causes	14,574	8,281	6,293	79	58
7	Measles - Rougeole	115	66	49	1	1
8	Scarlet fever - Scarlatine	11	7	4	-	-
9	Whooping-cough - Coqueluche	392	203	189	4	7
10	Diphtheria - Diphthérie	11	8	3	-	-
11	Influenza - Grippe	576	344	232	3	1
13	Dysentery - Dysenterie	20	12	8	-	-
15	Erysipelas - Erysipèle	69	42	27	-	-
16	Poliomyelitis and polioencephalitis (acute) - Poliomyélite et polioencéphalite (aiguë)	4	1	3	-	1
18	Epidemic cerebrospinal meningitis - Méningite cérébrospinale épidémique	15	11	4	-	-
23-32	Tuberculosis (all forms) - Tuberculose (toutes formes)	158	93	65	2	-
34	Syphilis	207	118	89	2	-
36	Purulent infection, septicaemia - Infection purulente, septicémie	20	13	7	-	-
67	Diseases of the thymus gland - Maladies du thymus	160	101	59	-	-
79	Simple meningitis - Méningite simple	129	77	52	2	-
86	Convulsions	162	107	55	-	-
89	Diseases of the ear and mastoid process - Affections de l'oreille et du sinus mastoïdien	112	66	46	-	1
105a	Croup	7	2	5	1	-
106-109	Bronchitis and pneumonia - Bronchite et pneumonie	1,326	1,006	820	5	4
115	Diseases of the buccal cavity and annexa and of the pharynx and tonsils (including adenoid vegetations) - Maladies de la cavité buccale, de ses annexes, du pharynx et des amygdales (y compris végétations adénoïdes)	41	25	16	1	-
116-118	Diseases of the stomach - Maladies de l'estomac	110	70	40	-	1
119	Diarrhoea and enteritis - Diarrhée et entérite	1,634	932	702	6	1
122	Hernia, intestinal obstruction - Hernie, obstruction intestinale	73	41	32	-	-
130	Nephritis - Néphrite	23	14	9	-	-
157	Malformations - Vices de conformation	1,259	690	569	11	6
158	Congenital debility - Débilité congénitale	1,165	686	479	7	6
159	Premature birth - Naissance prématurée	3,466	1,951	1,515	14	15
160	Injury at birth - Conséquence de l'accouchement	861	529	332	5	2
161	Other diseases peculiar to early infancy (under 3 months) - Autres maladies spéciales au premier âge (au-dessous de 3 mois)	1,113	613	500	8	9
	(a-e) Specified diseases - Maladies spécifiées	866	491	395	2	4
	(f) No cause given, no doctor in attendance - Pas de cause donnée, absence de médecin	227	122	105	6	5
173-175	Homicide	19	9	10	-	-
176-198	Other external causes - Autres causes extérieures	159	90	69	-	2
	Other specified causes - Autres causes spécifiées	476	255	221	3	1
199,200	Unspecified or ill-defined causes - Causes non spécifiées ou mal définies	181	99	82	4	-

(1) Exclusive of Yukon and the Northwest Territories - Ne comprend pas le Yukon et les Territoires du Nord-Ouest.

TABLEAU V - DECES D'ENFANTS (DE MOINS D'UN AN) DUS A CERTAINES CAUSES SPECIFIQUES, CLASSIFIES SELON LA PROVINCE DE DOMICILE, 1936.

Nova Scotia		New Brunswick		Quebec		Ontario		Manitoba		Saskatchewan		Alberta		British Columbia		No. liste int.
M.	F.	M.	F.	M.	F.	M.	F.	M.	F.	M.	F.	M.	F.	M.	F.	
446	335	451	353	3,583	2,650	1,913	1,496	434	340	595	440	524	410	256	211	
1	-	6	8	26	10	10	12	8	5	6	5	5	6	1	2	7
1	-	-	-	4	2	-	1	1	-	-	1	1	-	-	-	8
27	29	13	10	67	52	43	34	2	6	18	21	24	26	5	4	9
1	-	-	-	5	2	-	1	1	-	1	-	-	-	-	-	10
18	8	2	1	177	134	43	28	33	21	23	24	37	10	8	5	11
-	-	-	-	5	3	5	4	-	1	2	-	-	-	-	-	13
2	-	-	-	17	9	11	11	2	4	6	3	1	-	3	-	15
-	-	-	-	1	-	-	1	-	-	-	1	-	-	-	-	16
-	-	-	-	1	-	-	-	-	-	-	1	-	-	-	-	18
1	-	-	1	6	1	1	-	-	-	3	1	-	1	-	-	
8	5	1	4	35	19	11	1	6	4	3	3	13	16	9	8	23-32
8	5	2	4	83	67	12	8	-	1	-	1	4	1	7	2	34
-	-	-	-	-	-	-	-	-	-	-	-	-	-	-	-	36
1	1	-	-	4	4	7	-	-	-	-	-	1	1	-	1	
1	-	3	2	23	21	45	19	3	2	5	3	7	2	14	10	67
5	1	3	1	51	39	4	2	3	1	3	2	4	3	2	3	79
17	10	5	4	27	12	21	11	11	4	11	6	13	4	2	4	86
-	-	-	-	-	-	-	-	-	-	-	-	-	-	-	-	89
4	-	4	4	46	30	9	7	-	1	-	1	2	-	1	2	
-	-	-	-	-	2	-	1	-	-	1	2	-	-	-	-	105a
47	44	43	48	429	340	227	177	60	52	87	62	70	66	38	27	106-109
-	-	-	-	-	-	-	-	-	-	-	-	-	-	-	-	115
-	1	1	-	10	7	9	4	1	2	-	-	2	2	1	-	
11	3	1	2	25	17	12	9	6	4	10	3	5	-	-	1	115-116
29	22	33	13	509	385	168	155	60	43	64	39	52	31	11	13	119
-	-	-	-	-	-	-	-	-	-	-	-	-	-	-	-	122
2	2	4	1	13	10	10	7	3	3	4	7	4	1	1	1	
1	1	3	2	3	1	3	3	-	-	3	2	-	-	1	-	130
32	25	19	24	251	192	227	206	32	26	50	26	47	38	21	26	157
35	31	28	27	439	311	79	51	22	15	35	20	25	10	16	8	158
81	74	109	65	713	519	581	468	107	85	159	118	122	121	65	50	159
48	20	31	10	196	129	145	99	30	21	28	19	28	14	18	12	160
-	-	-	-	-	-	-	-	-	-	-	-	-	-	-	-	161
40	26	89	79	250	196	118	92	28	14	37	40	29	34	16	10	
27	20	16	11	240	189	116	88	25	14	33	36	19	23	13	10	161a-e
13	6	73	68	10	7	2	4	1	-	4	4	10	11	3	-	161f
-	-	1	-	4	2	2	6	1	-	1	1	-	-	-	1	173-175
3	1	-	1	20	16	41	27	3	3	11	9	7	5	5	5	176-198
8	8	7	13	122	99	59	47	11	20	23	12	16	13	6	8	
-	-	-	-	-	-	-	-	-	-	-	-	-	-	-	-	199,200
14	12	43	29	20	19	10	4	2	2	1	3	-	5	5	8	

TABLE VI - INFANT DEATHS (UNDER ONE YEAR) FROM CERTAIN SPECIFIED CAUSES, CLASSIFIED ACCORDING TO RESIDENCE, FOR CITIES OF 40,000 POPULATION AND OVER, 1936.

Int. list No.	Causes of death	Calgary	Edmonton	Halifax	Hamilton
	Causes de décès				
	All causes Toutes causes	69	62	83	104
7	Measles - Rougeole	1	1	-	-
8	Scarlet fever - Scarlatine	-	-	1	-
9	Whooping-cough - Coqueluche	4	4	4	10
10	Diphtheria - Diphthérie	-	-	1	-
11	Influenza - Grippe	-	2	-	-
13	Dysentery - Dysenterie	-	-	-	-
15	Erysipelas - Erysipèle	-	-	1	-
16	Poliomyelitis and polioencephalitis (acute) - Poliomyélite et polioencéphalite (aiguë)	-	-	-	-
18	Epidemic cerebrospinal meningitis - Méningite cérébrospinale épidémique	-	-	-	1
23-32	Tuberculosis (all forms) - Tuberculose (toutes formes)	-	1	3	-
34	Syphilis	1	2	4	-
36	Purulent infection, septicaemia - Infection purulente, septicémie	-	-	1	-
67	Diseases of the thymus gland - Maladies du thymus	1	-	-	2
79	Simple meningitis - Méningite simple	1	1	-	-
86	Convulsions	-	1	2	2
89	Diseases of the ear and mastoid process - Affections de l'oreille et des sinus mastoïdiens	-	1	1	-
105a	Croup	-	-	-	-
106-109	Bronchitis and pneumonia - Bronchite et pneumonie	8	5	11	16
115	Diseases of the buccal cavity and annexa and of the pharynx and tonsils (including adenoid vegetations) - Maladies de la cavité buccale, de ses annexes, du pharynx et des amygdales (y compris végétations adénoïdes)	-	-	-	-
116-118	Diseases of the stomach - Maladies de l'estomac	-	-	-	-
119	Diarrhoea and enteritis - Diarrhée et entérite	5	7	4	7
122	Hernia, intestinal obstruction - Hernie, obstruction intestinale	-	-	-	-
130	Nephritis - Néphrite	-	-	-	-
157	Malformations - Vices de conformation	7	7	10	16
158	Congenital debility - Débilité congénitale	2	1	4	4
159	Premature birth - Naissance prématurée	24	23	19	27
160	Injury at birth - Conséquence de l'accouchement	6	1	8	10
161	Other diseases peculiar to early infancy (under 3 months) - Autres maladies spéciales au premier âge (au-dessous de 3 mois)	3	4	6	3
	(a-e) Specified diseases - Maladies spécifiées	3	4	6	3
	(f) No cause given, no doctor in attendance - Pas de cause donnée, absence de médecin	-	-	-	-
173-176	Homicide	-	-	-	-
176-198	Other external causes - Autres causes extérieures	-	1	-	1
	Other specified causes - Autres causes spécifiées	6	-	1	5
199,200	Unspecified or ill-defined causes - Causes non spécifiées ou mal définies	-	-	2	-

TABLE VII - NEO-NATAL DEATHS (UNDER ONE MONTH) FROM CERTAIN SPECIFIED CAUSES, CLASSIFIED ACCORDING TO PROVINCE OF RESIDENCE, 1936.

Int. list No.	Causes of death Causes de décès	CANADA (1)			Prince Edward Island	
		TOTAL	M.	F.	M.	F.
	All causes Toutes causes	7,393	4,221	3,172	41	33
34	Syphilis	52	29	23	1	-
106-109	Bronchitis and pneumonia - Bronchite et pneumonie	243	133	110	-	-
119	Diarrhoea and enteritis - Diarrhée et entérite	172	92	80	2	-
157	Congenital malformations (stillbirths excluded) - Vices de conformation congénitiaux (mort-nés non compris)	806	445	361	7	6
158	Congenital debility - Débilité congénitale	334	489	345	3	2
159	Premature birth - Naissance prématurée	3,140	1,785	1,355	14	13
160	Injury at birth - Conséquence de l'accouchement	825	505	320	5	2
161	Other diseases peculiar to early infancy - Autres maladies spéciales au premier âge	851	470	381	7	8
	(a-e) Specified diseases - Maladies spécifiées	698	390	308	2	4
	(f) No cause given, no doctor in attendance - Pas de cause donnée, absence de médecin	153	80	73	5	4
	Other specified causes - Autres causes spécifiées	419	250	169	1	2
199,200	Unspecified or ill-defined causes - Causes non spécifiées ou mal définies	51	23	28	1	-

(1) Exclusive of Yukon and the Northwest Territories - Ne comprend pas le Yukon et les Territoires du Nord-Ouest.

TABLE VIII - NEO-NATAL DEATHS (UNDER ONE MONTH) FROM CERTAIN SPECIFIED CAUSES, CLASSIFIED ACCORDING TO RESIDENCE, FOR CITIES OF 40,000 POPULATION AND OVER, 1936.

Int. list No.	Causes of death Causes de décès	Calgary	Edmonton	Halifax	Hamilton
	All causes Toutes causes	37	31	40	56
34	Syphilis	-	-	2	-
106-109	Bronchitis and pneumonia - Bronchite et pneumonie	1	1	-	2
119	Diarrhoea and enteritis - Diarrhée et entérite	-	-	-	-
157	Congenital malformations (stillbirths excluded) - Vices de conformation congénitiaux (mort-nés non compris)	3	5	5	8
158	Congenital debility - Débilité congénitale	2	1	3	4
159	Premature birth - Naissance prématurée	22	19	14	27
160	Injury at birth - Conséquence de l'accouchement	5	1	8	10
161	Other diseases peculiar to early infancy - Autres maladies spéciales au premier âge	3	4	6	2
	(a-e) Specified diseases - Maladies spécifiées	3	4	6	2
	(f) No cause given, no doctor in attendance - Pas de cause donnée, absence de médecin	-	-	-	-
	Other specified causes - Autres causes spécifiées	1	-	1	3
199,200	Unspecified or ill-defined causes - Causes non spécifiées ou mal définies	-	-	1	-

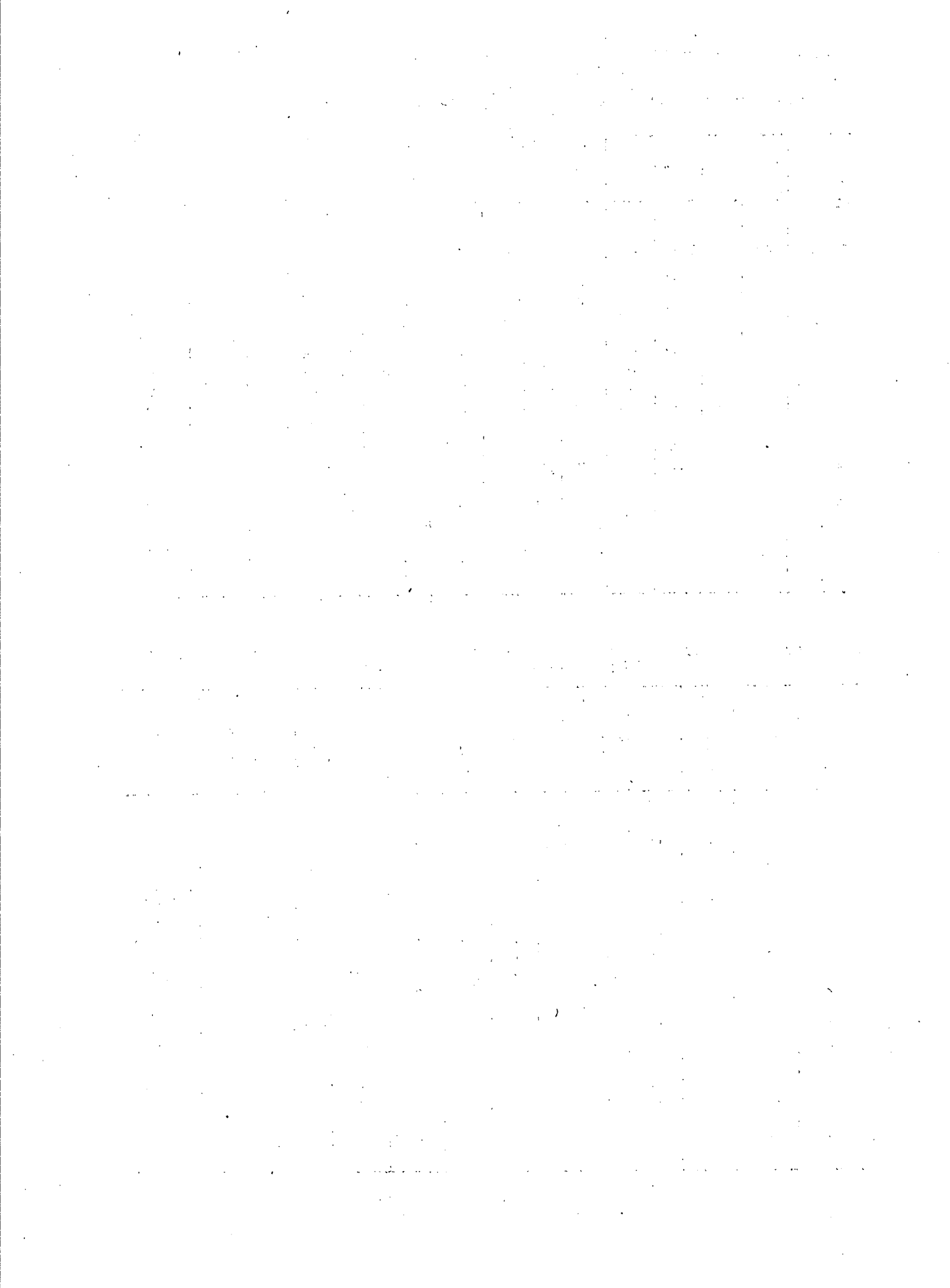

LES NAISSANCES ET LES DECES AU CANADA SELON LE
DOMICILE DES NOUVEAU-NES ET DES DECEDES

- Partie I - Naissances vivantes, mort-nés, décédés de moins d'un an et décédés de moins d'un mois.
- Partie II - Décès dans les cités et villes de 5,000 habitants et plus.
- Partie III - Décès dans les parties rurales des comtés ou divisions de recensement.

CANADA

BUREAU FEDERAL DE LA STATISTIQUE

BRANCHE DES STATISTIQUES VITALES

L'introduction à ce rapport, pp. V à VIII contient les explications jugées nécessaires et les règlements en usage au Bureau Fédéral de la Statistique pour la classification selon le domicile; elle contient aussi une courte analyse des données inscrites au rapport. Les tableaux contenus dans la Partie I sont les suivants:-

- Tableau I - Naissances vivantes au Canada classifiées selon le lieu de l'accouchement et le domicile de la mère par cités et villes de 5,000 âmes et plus, et le reste des comtés ou divisions de recensement, 1936.
- Tableau II - Mort-nés au Canada classifiés selon le lieu de l'accouchement et le domicile de la mère, par cités et villes de 5,000 âmes et plus, et le reste des comtés ou divisions de recensement, 1936.
- Tableau III - Décès d'enfants (de moins d'un an) au Canada, classifiés selon le lieu du décès et le domicile, par cités et villes de 5,000 âmes et plus et le reste des comtés ou divisions de recensement, 1936.
- Tableau IV - Décès de nouveau-nés (au-dessous d'un mois) au Canada, classifiés selon le lieu du décès et le domicile, par cités et villes de 5,000 âmes et plus et le reste des comtés ou divisions de recensement, 1936.
- Tableau V - Décès d'enfants (de moins d'un an) dus à certaines causes spécifiées, classifiés selon la province de domicile, 1936.
- Tableau VI - Décès d'enfants (de moins d'un an) dus à certaines causes spécifiées, classifiés selon le domicile, pour les cités de 40,000 âmes et plus, 1936.
- Tableau VII - Décès de nouveau-nés (de moins d'un mois) dus à certaines causes spécifiées, classifiés selon la province de résidence, 1936.
- Tableau VIII - Décès de nouveau-nés (de moins d'un mois) dus à certaines causes spécifiées, classifiés selon le domicile, pour les cités de 40,000 âmes et plus, 1936.
-

P R E F A C E

Ce rapport est le deuxième rapport annuel publié par le Bureau Fédéral de la Statistique sur les décès au Canada selon le domicile des décédés, et le premier sur les naissances classifiées selon le domicile de la mère.

Il est présenté en trois parties. La Partie I contient les tableaux des naissances vivantes, des mort-nés, des décédés de moins d'un an et de ceux de moins d'un mois. Comme dans le rapport précédent, les parties II et III contiennent les tableaux des décès pour l'année 1936, selon la cause et par province et lieu de domicile. La partie II contient aussi des tableaux séparés pour les décès de cancéreux et de tuberculeux selon la localité de survenance et le lieu de domicile.

La compilation de ces données a offert certaines difficultés, lesquelles, aussi bien que les règlements régissant l'attribution des naissances et des décès selon le domicile, sont décrits en détail aux pp. V à VIII de l'introduction à ce rapport.

Les données ont été colligées et le rapport préparé sous la direction de feu W.R. Tracey, B.A., chef des Statistiques Vitales, dont la mort récente a été une perte sensible pour le Bureau.



Statisticien du Dominion.

TABLE DES MATIERES

	<u>Page</u>
Preface.....	III
Introduction.....	V
<u>Partie I</u>	
Tableau I - Naissances vivantes au Canada classifiées selon le lieu de l'accouchement et le domicile de la mère par cités et villes de 5,000 âmes et plus, et le reste des comtés ou divisions de recensement, 1936.....	2
Tableau II - Mort-nés au Canada classifiés selon le lieu de l'accouchement et le domicile de la mère, par cités et villes de 5,000 âmes et plus, et les reste des comtés ou divisions de recensement, 1936.....	12
Tableau III - Décès d'enfants (de moins d'un an) au Canada, classifiés selon le lieu du décès et le domicile, par cités et villes de 5,000 âmes et plus et le reste des comtés ou divisions de recensement, 1936.....	22
Tableau IV - Décès de nouveau-nés (au-dessous d'un mois) au Canada, classifiés selon le lieu du décès et le domicile, par cités et villes de 5,000 âmes et plus et le reste des comtés ou divisions de recensement, 1936.....	32
Tableau V - Décès d'enfants (de moins d'un an) dus à certaines causes spécifiées, classifiés selon la province de domicile, 1936.....	42
Tableau VI - Décès d'enfants (de moins d'un an) dus à certaines causes spécifiées, classifiés selon le domicile, pour les cités de 40,000 âmes et plus, 1936.....	44
Tableau VII - Décès de nouveau-nés (de moins d'un mois) dus à certaines causes spécifiées, classifiés selon la province de résidence, 1936.....	46
Tableau VIII - Décès de nouveau-nés (de moins d'un mois) dus à certaines causes spécifiées, classifiés selon le domicile, pour les cités de 40,000 âmes et plus, 1936.....	46
<u>Partie II</u>	
Tableau IX - Décès au Canada, classifiés selon le lieu du décès et le domicile du décédé par cités et villes de 5,000 âmes et plus, et le reste des comtés ou divisions de recensement, 1936.....	2
Tableau X - Décès par tuberculose au Canada classifiés selon le lieu du décès et le domicile du décédé par cités et villes de 5,000 âmes et plus, et le reste des comtés ou divisions de recensement, 1936.....	12
Tableau XI - Décès par cancer au Canada classifiés selon le lieu du décès et le domicile du décédé par cités et villes de 5,000 âmes et plus, et le reste des comtés ou divisions de recensement, 1936.....	22
Tableau XII - Décès classifiés selon le domicile des décédés et selon la cause de décès par provinces, 1936.....	32
Tableau XIII - Décès classifiés selon le domicile des décédés et selon la cause de décès dans les villes de 40,000 habitants et plus.....	62
Tableau XIV - Décès classifiés selon le domicile des décédés et selon la cause de décès (Liste intermédiaire) dans les villes de 5,000 habitants et plus, mais au-dessous de 40,000 habitants, 1936.....	92
<u>Partie III</u>	
Tableau XV - Décès classifiés selon le domicile des décédés et selon la cause de décès (Liste intermédiaire) dans les comtés et divisions de recensement à l'exclusion des villes de 5,000 habitants et plus, 1936.....	2

CANADA

BUREAU FEDERAL DE LA STATISTIQUE

BRANCHE DES STATISTIQUES VITALES

INTRODUCTION

Les données paraissant dans ces rapports sont pour les cités et villes de 5,000 habitants et plus et pour les autres parties de chaque comté ou division de recensement. En raison de l'incertitude de la déclaration de domicile dans les petites villes et de la tendance des citoyens ruraux à déclarer l'adresse du bureau de poste plutôt que leur domicile réel, il a été jugé préférable de limiter les tabulations des unités urbaines aux cités et villes de 5,000 habitants et plus.

Naissances vivantes et décès dans les groupes de municipalités urbaines et rurales.

Bien que les données existantes ne permettent pas de faire une analyse des naissances ou des décès pour une période de temps, les tableaux suivants donneront une idée du nombre de permutations entre les groupes de municipalités urbaines et rurales.

Il est intéressant de noter dans le tableau des naissances vivantes que dans le groupe de cités et villes de 10,000 à 40,000 habitants, les accouchements de mères y domiciliées ne constituent que 78.1 pour cent de toutes les naissances du groupe, en comparaison de 88.3 pour cent dans les cités de 40,000 et plus et 81.4 dans le groupe de cités et villes de 5,000 à 10,000 habitants.

Le tableau B résume les décès des mêmes groupes de municipalités urbaines et rurales que le tableau des naissances, et les chiffres du groupe de 10,000 à 40,000 accusent le même degré de relation que les naissances, par rapport aux autres groupes. Il serait peut-être préférable toutefois de limiter ici cette analyse jusqu'à ce qu'il existe des données plus complètes.

TABLEAU A

Naissances vivantes dans les groupes de municipalités urbaines et les autres parties des comtés ou divisions de recensement selon la localité où elles se produisent et selon le domicile, Canada (1), 1936.

	Naissances vivantes selon la localité où elles se produisent	Naissances vivantes selon le domicile	
		Nombre	Pourcentage du total des naissances selon la localité où elles se produisent
Cités de 40,000 habitants et plus	57,710	50,983	88.3
Cités et villes de 10,000 à 40,000 habitants	25,158	19,640	78.1
Cités et villes de 5,000 à 10,000 habitants	11,536	9,392	81.4
Total, cités et villes de 5,000 habitants et plus	94,404	80,015	84.8
Autres parties des comtés ou divisions de recensement (2)	125,967	140,356	111.4

(1) Ne comprend pas le Yukon et les Territoires du Nord-Ouest.

(2) Y compris les villes de moins de 5,000 habitants, tous les villages et toutes les parties rurales.

Tableau B

Décès dans les groupes de municipalités urbaines et les autres parties des comtés ou divisions de recensement, selon la localité de survenance et selon le domicile, Canada (1), 1935 et 1936.

	Décès selon la localité de survenance		Décès selon le domicile			
			Nombre		Pourcentage du total des décès selon la localité de survenance	
	1935	1936	1935	1936	1935	1936
Cités de 40,000 habitants et plus	32,291	33,455	29,886	30,628	92.5	91.5
Cités et villes de 10,000 à 40,000 habitants	12,916	13,386	10,484	10,873	81.2	81.2
Cités et villes de 5,000 à 10,000 habitants	5,800	5,760	4,973	4,986	85.7	86.6
Total, cités et villes de 5,000 habitants et plus	51,007	52,601	45,342	46,487	88.9	88.4
Autres parties des comtés ou divisions de recensement (2)	54,560	54,449	60,225	60,653	110.4	111.2

(1) Ne comprend pas le Yukon et les Territoires du Nord-Ouest.

(2) Y compris les villes de moins de 5,000 habitants, tous les villages et parties rurales.

Un mot d'explication ne serait peut-être pas hors d'à-propos sur la méthode d'attribuer les naissances et les décès au Canada depuis l'institution du Système National des Statistiques Vitales en 1920. L'enregistrement des naissances et des décès se fait dans le district d'enregistrement où ils se produisent (1). Les certificats de naissance exigent aussi le domicile du père et de la mère, et les certificats de décès, le domicile du défunt, domicile y ayant été défini comme "lieu ordinaire de résidence". Toutefois la déclaration de domicile ne peut avoir en général la même exactitude que la déclaration de la localité de la naissance ou du décès, parce que le devoir du régistrateur étant de n'enregistrer que les événements qui se produisent dans son district, fournit un nouveau moyen d'éviter l'erreur en s'étendant à la localité où l'événement se produit.

Les principales difficultés qui surviennent au sujet du lieu de domicile sont les suivantes:

(1) L'inscription d'un domicile temporaire au lieu de la demeure ordinaire, lorsque, par exemple, une personne habite temporairement une ville pour y suivre un traitement ou qu'une femme revient à la maison de ses parents pour ses couches.

(2) La négligence surtout de la part de personnes dont le domicile est en dehors des limites municipales d'une grande ville, de tenir compte des limites municipales.

(3) La tendance de certains habitants ruraux à donner l'adresse du bureau de poste plutôt que leur adresse personnelle. Cette tendance est en grande partie corrigée dans les Provinces des Prairies par l'indication de la municipalité rurale ou du canton, du rang et du méridien.

La deuxième difficulté indiquée plus haut, c'est-à-dire la négligence de tenir compte des limites municipales, a été surmontée, dans le cas de certaines des plus grandes villes où elle se présentait, au moyen de listes indiquant les rues et les numéros qui se trouvent en deçà des limites de la ville.

Des tableaux, qui donnent les décès depuis 1924 et les naissances depuis 1926, ont été incorporés aux volumes annuels dans lesquels les décès de non domiciliés et les naissances de mères non domiciliées sont traités séparément dans le cas des cités et villes de 5,000 habitants et plus. Dans les mêmes tableaux, distinction est faite entre les naissances et décès dans les institutions, et les autres. Ces tableaux permettent l'exclusion des non domiciliés mais n'indiquent aucunement le nombre d'habitants d'une cité ou ville qui meurent dans d'autres cités, villes ou unités rurales. Il est loisible de supposer, dans le cas des plus grandes villes, qu'en général les décès qui surviennent ailleurs que dans les institutions tendent à s'équilibrer en ce qui concerne le domicile et que peu de domiciliés décèdent dans des institutions de l'extérieur de la ville, mais ceci ne s'applique pas aux décès de certaines causes, comme par exemple la tuberculose, ou dans les cas où il y a échange considérable d'hospitalisation entre deux villes voisines, comme par exemple Winnipeg et St-Boniface, ou encore dans les cas de ces grands hôpitaux qui reçoivent de nombreux patients de la ville et qui sont situés en dehors des limites municipales. Quant aux plus petites villes qui peuvent recevoir des patients de la campagne et qui en échange envoient dans les institutions des cités, l'interprétation des taux, tout en ne tenant pas compte des non domiciliés qui sont dans les institutions, serait apparemment très douteuse.

(1) Ce rapport ne s'applique pas à la Province de Québec où les registres d'état civil sont tenus dans les paroisses et autres endroits du culte.

Pour ces raisons, il a été jugé que la seule différenciation des naissances et des décès de non domiciliés n'apportait pas une solution satisfaisante au problème. Comme le nombre de certificats qui devaient être renvoyés pour plus amples renseignements était très considérable aux premières années du système national, on comprit que toute initiative de nature à augmenter nécessairement le nombre de ces renvois et partant apporter un surcroît de travail aux personnels des services provinciaux d'enregistrement et des registrateurs locaux, ne devrait être prise qu'avec soin et après mure délibération.

Cette question retint, en 1930, l'attention de la nouvelle section des Statistiques Vitales de l'Association Canadienne de la Santé Publique. Un comité composé de représentants des départements d'enregistrement provinciaux et municipaux, des facultés d'hygiène des écoles de médecine et du Bureau Fédéral de la Statistique fut chargé d'étudier le problème. Ce comité reçut le pouvoir d'étudier le traitement des décès de non domiciliés et de naissances de mères non domiciliées, non seulement à la lumière des compilations faites au Bureau Fédéral de la Statistique ou dans les services provinciaux, mais en vue aussi d'en arriver à certains transferts qui permettraient aux services municipaux d'hygiène, tout en excluant les non domiciliés de leurs statistiques, d'obtenir en retour les détails relatifs aux décès de domiciliés de leur municipalité, mourant ailleurs au Canada ou particulièrement dans la même province et aux naissances de mères domiciliées dans leur municipalité se produisant ailleurs.

Le comité en vint à la conclusion que l'attribution du lieu de domicile serait basée sur le "lieu ordinaire de résidence" plutôt que tenter de formuler diverses séries de règlements pour différentes causes de décès. Le Bureau Fédéral de la Statistique fut chargé de dresser les définitions et les règlements essentiels à un système d'attribution du lieu de domicile, mais l'opinion fut émise qu'il semblerait logique d'attribuer les naissances et les décès par domicile conformément aux règlements établis du recensement canadien. Le Recensement du Canada est fait d'après le système de jure.

L'adhésion à la définition de domicile pour fins de recensement est le principe général suivi dans la préparation des règlements donnés plus bas. Mais il y a certaines exceptions dont il faut tenir compte. Dans le recensement, les internés d'institutions autres que les hôpitaux médicaux, c'est-à-dire les prisons, les maisons de correction, les géoles, les pénitenciers, les hospices, les asiles ou hôpitaux pour maladies mentales, les orphelinats, les refuges pour aveugles, les refuges pour sourds-muets, les hôpitaux pour incurables, les sanatoria pour tuberculeux, les hôpitaux pour épileptiques, les institutions pour faibles d'esprit, les refuges de soldats, les refuges de vieillards ou institutions semblables, "dans lesquelles les personnes séjournent d'habitude pendant de longues périodes", sont traités comme des domiciliés de l'institution et par conséquent de la municipalité dans laquelle est située cette institution. L'attribution des naissances et décès a été faite selon les règlements du recensement donnés plus haut excepté dans le cas des sanatoria pour tuberculeux, des hôpitaux d'incurables, des hôpitaux pour épileptiques, des asiles et hôpitaux pour maladies mentales et des institutions pour les faibles d'esprit. Dans ces cas, il est évident que là où la chose est possible le transfert des décès d'internés aux lieux de leurs domiciles avant leur entrée dans l'institution fournit à la municipalité dans laquelle l'institution est située un taux de mortalité plus conforme au taux de mortalité de la population moins les internés de l'institution qu'il n'en pourrait être obtenu en suivant le règlement du recensement et en traitant les internés comme domiciliés de la municipalité dans laquelle l'institution est située. Cette façon de procéder donnera en outre des indications plus précises quant au lieu de domicile de l'interné avant son entrée dans l'institution (1).

(1) Si p et d représentent la population d'internés d'une institution (moins ceux venant de l'unité locale dans laquelle cette institution est située) et le nombre de décès qui surviennent parmi eux, si P et D représentent ce qui reste de la population de l'unité locale et le nombre de décès qui y surviennent, et si, pour les fins du recensement, la population est $P+p$, de sorte que l'alternative des taux de décès soit entre $D/P+p$ et $D+d/P+p$,

$$\text{alors } D+d/P+p - D/P > D/P - D/P+p$$

$$\text{lorsque } d/p > 2D/P$$

Il n'est pas risqué de présumer que telle est la situation pour les institutions énumérées plus haut et dont les internés sont considérés comme des domiciliés de la localité qu'ils habitaient avant leur entrée dans l'institution.

Pour l'effet sur d'autres unités locales que celles dans laquelle une institution est située, considérez P comme étant la population d'une unité locale, y compris les internés d'une institution donnée de l'extérieur, D les décès parmi ces deux groupes et p et d le nombre de ces internés et les décès qui surviennent parmi eux. Si, pour les fins du recensement la population de l'unité est $P-p$, l'alternative des taux de décès est entre $D/P-p$ et $D-d/P-p$,

$$\text{alors } D/P - D-d/P-p > D/P-p - D/P$$

$$\text{lorsque } d/p > 2D/P$$

Ce raisonnement n'enlève rien à la valeur des chiffres séparés pour la population d'internés et les décès dans les sanatoria pour tuberculeux, les hôpitaux pour maladies mentales etc., tels que les relève la branche des Institutions du Bureau Fédéral de la Statistique.

Lorsque la composition anormale d'âge de la population d'internés d'une institution cause une différence marquée entre le taux de décès de cette population et celui du reste de la population d'une unité locale, le moyen d'y remédier est par la standardisation des taux.

REGLEMENTS EN USAGE AU BUREAU FEDERAL DE LA STATISTIQUE POUR L'ATTRIBUTION DES
NAISSANCES ET DES DECES PAR LIEU DE DOMICILE.

(1) Les naissances et les mort-nés sont attribués par lieu de domicile de la mère.

Nota - Lorsque le domicile du père n'est pas le même que celui de la mère, les certificats sont d'habitude retournés pour confirmation.

(2) Les décès sont attribués par lieu de domicile du décédé, excepté dans le cas des bûbés qui meurent avant leur sortie de l'institution ou autre endroit où ils sont nés. Dans ces cas le domicile de la mère est considéré comme celui de l'enfant.

Nota - Le but de l'attribution est d'obtenir la demeure ordinaire et non l'endroit où a commencé la maladie qui a causé la mort, ceci pouvant, au besoin, faire le sujet d'une enquête spéciale.

La durée de séjour dans la municipalité où la mort est survenue, laquelle doit être inscrite sur le certificat de décès, ne sert pas à l'interprétation du lieu de domicile et celui-ci est indiqué, parce que l'expérience a démontré que cette durée de séjour désigne parfois une période antérieure de domicile du décédé, dans le lieu où la mort est survenue. Il n'est pas rare de trouver le mot "vie" sous la rubrique "durée de séjour", bien qu'un autre endroit que celui où la mort est survenue soit indiqué comme lieu de domicile. Mais, si le domicile d'un décédé n'est pas indiqué dans un cas de décès en dehors d'une institution et si la durée de séjour est donnée comme étant une période d'une année ou plus, le lieu de domicile est alors présumé et le certificat n'est pas retourné pour confirmation.

Là où le domicile d'un bébé décédé n'est pas indiqué, le certificat de naissance est consulté pour trouver le domicile de la mère.

(3) Les domiciliés de pays étrangers sont traités comme des domiciliés de l'endroit où la naissance ou le décès se produisent.

Nota - Le code classe séparément les domiciliés des Etats-Unis et ceux d'autres pays, mais dans les tableaux, ceux-ci sont incorporés aux domiciliés de l'endroit où la naissance ou le décès se produisent.

(4) Les personnes dont le domicile n'est pas connu sont traitées comme des domiciliées de l'endroit où la naissance ou le décès se produisent.

Nota - Le code pourvoit à une classification spéciale pour ces personnes, mais dans le tableau, celles-ci sont incorporées aux domiciliées de l'endroit où la naissance ou le décès se produisent.

Les certificats sont retournés systématiquement dans les cas où le lieu de domicile n'est pas donné à moins que les renseignements soient indiqués comme inexistant. Dans le cas des marins, toutefois, le lieu de domicile est présumé inconnu à moins qu'il y ait indication que le renseignement existe.

(5) Lorsque le lieu de domicile est indiqué et que la personne est décrite comme "en visite", "pensionnaire de passage" ou autre désignation analogue, le certificat est retourné pour correction du lieu de domicile.

(6) Les élèves décédés dans un pensionnat ne sont pas considérés comme des domiciliés de l'école et si leur domicile paternel n'est pas indiqué, le certificat est retourné en vue d'obtenir ce renseignement.

(7) Les hôpitaux médicaux ne sont pas acceptés comme lieux de domicile des patients, hormis qu'aucun autre domicile ne puisse être indiqué. Ils sont acceptés comme domiciles des membres du personnel qui habitent dans les immeubles de l'hôpital, comme par exemple les internes, les infirmières diplômées au service de l'hôpital, les infirmières-élèves et autres employés qui couchent dans ces immeubles.

(8) Les internés des prisons, maisons de correction, géôles, pénitenciers, hospices, orphelinats, refuges pour aveugles, refuges pour sourds-muets, refuges pour soldats, refuges pour vieillards ou autres institutions dans lesquelles, d'habitude, les personnes font de longs séjours, à l'exception des sanatoria pour tuberculeux, des asiles et hôpitaux pour maladies mentales, des institutions pour faibles d'esprit, des hôpitaux pour épileptiques et des hôpitaux pour incurables, sont considérés comme des domiciliés de l'institution.

(9) Les internés des sanatoria pour tuberculeux, des asiles ou hôpitaux pour maladies mentales, des institutions pour faibles d'esprit, des hôpitaux pour épileptiques et des hôpitaux pour incurables, sont considérés comme des domiciliés de l'endroit d'où ils viennent à leur entrée dans l'institution et au besoin, le certificat est retourné pour obtenir ces détails.



STATISTICS CANADA LIBRARY
BIBLIOTHÈQUE STATISTIQUE CANADA



1010482566

Publié par ordre de l'Hon. W. D. EULER, M.P.,
Ministre du Commerce.

CANADA

BUREAU FEDERAL DE LA STATISTIQUE

BRANCHE DES STATISTIQUES VITALES

RAPPORT SPECIAL

SUR

LES NAISSANCES ET LES DECES AU CANADA

SELON LE DOMICILE DES NOUVEAU-NES ET DES DECEDES, 1936

(En trois parties)

PARTIE I

**Naissances vivantes, mort-nés, décédés de moins d'un
an et décédés de moins d'un mois.**



OTTAWA
1939

Prix, 25 cents