MEXIQUE ET CANADA :

Une relation commerciale complémentaire et équilibrée

LE SAVIEZ-VOUS ?

Le **commerce agricole et agroalimentaire bilatéral** s'est accru de plus de **1 000 %** depuis l'entrée en vigueur de l'Accord de libre-échange nord-américain (ALENA).

Les Mexicains qui ont participé au Programme des travailleurs agricoles saisonniers Canada-Mexique ont envoyé des revenus de **195 M $** à leurs familles en 2017.

Les chercheurs canadiens et mexicains collaborent entre eux pour **combattre les changements climatiques** et pour **mettre au point de nouvelles pratiques** visant à promouvoir l'utilisation des sciences dans le secteur agricole.

5 PRINCIPAUX PRODUITS

2017 (millions de $ US)

IMPORTATIONS canadiennes du Mexique		**IMPORTATIONS** mexicaines du Canada	
Tomates	**236 $**	Canola	**756 $**
Avocats	**211 $**	Blé	**234 $**
Framboises	**174 $**	Porc	**233 $**
Poivrons	**160 $**	Boeuf	**96 $**
Bière	**87 $**	Malt	**63 $**
Autres produits	**1 132 $**	Autres produits	**418 $**
Total	**2 000 $**	Total	**1 800 $**

Commerce agricole et agroalimentaire équilibré : **3 800 $**

Source : Statistiques du Secrétariat de l'économie du Mexique et de Statistique Canada sur les importations

M = million

G = milliard

Le **canola canadien** a des retombées économiques moyennes de **1,7 G $** au Mexique.

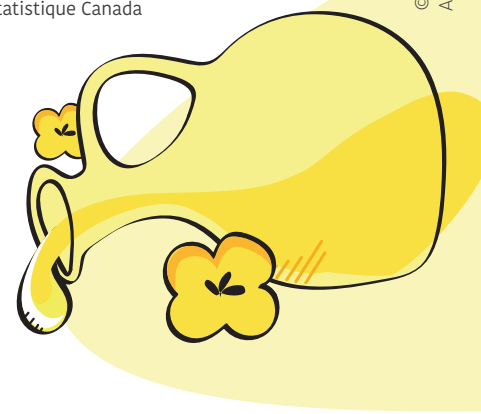

En 2017, le **Canada** a été le **deuxième plus gros importateur** de produits agricoles et agroalimentaires du Mexique.

© Sa Majesté la Reine du chef du Canada, représentée par le ministre de l'Agriculture et de l'Agroalimentaire (2019)
A72-150/2019F-PDF | 978-0-660-29482-7 | 12890F

CANADA ET MEXIQUE :

CONTINUONS DE NOURRIR NOTRE RELATION !

Le malt
canadien sert à

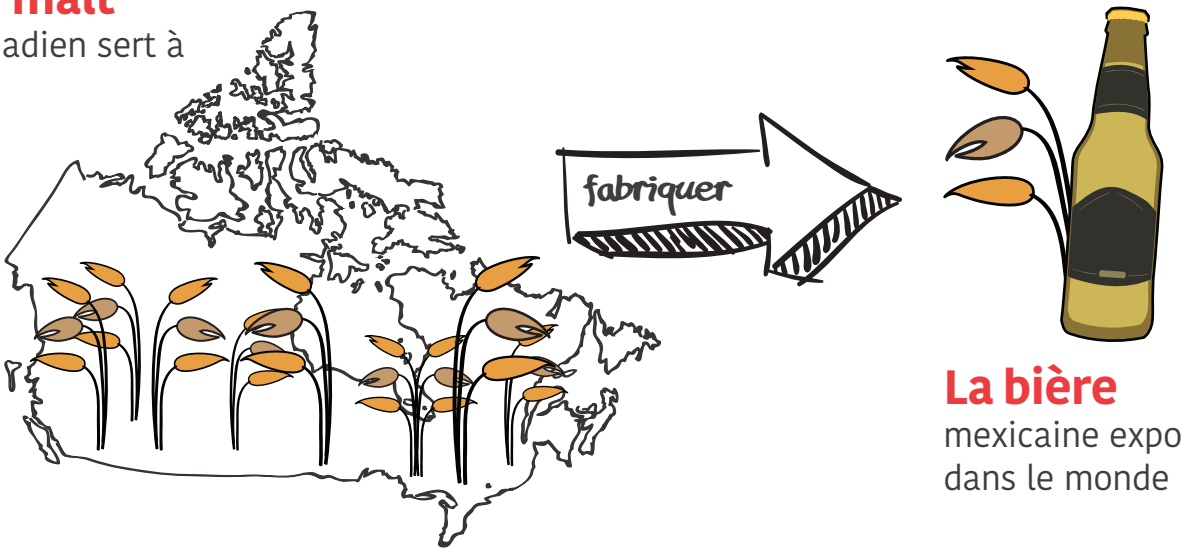

La bière
mexicaine exportée
dans le monde

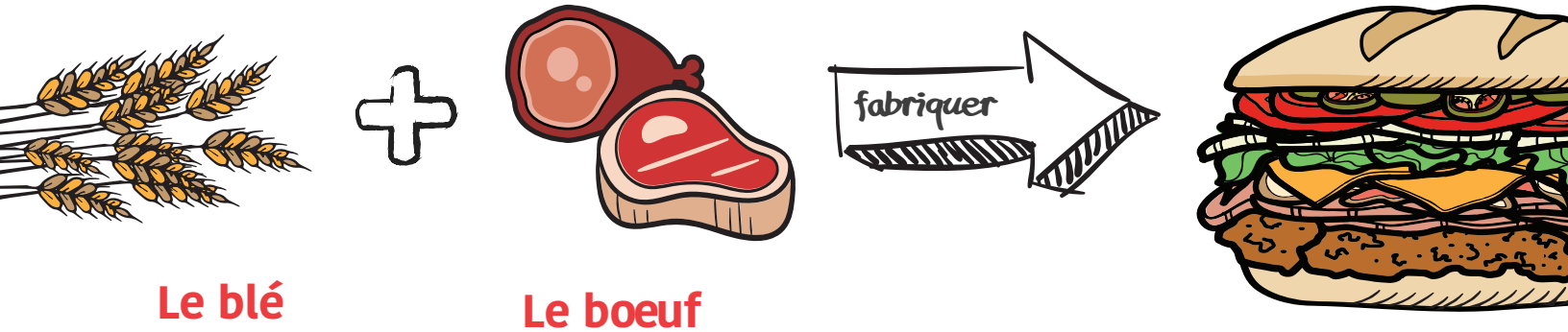

Le blé
canadien sert à
faire du pain

Le boeuf
et **le porc**
canadiens servent à

La torta

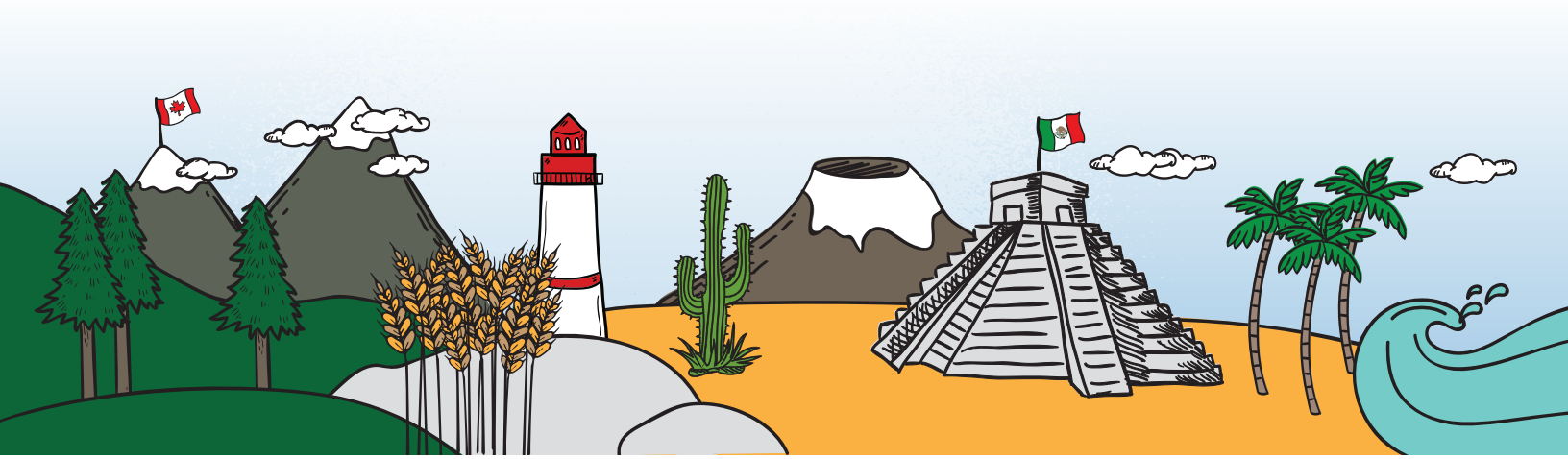

POUR PLUS D'INFORMATION : **SABORESDECANADA.MX**

@AGROCANMX