Enquête nationale sur le cannabis

2e trimestre, 2019

Statistique Canada mène l'Enquête nationale sur le cannabis **tous les trois mois** en 2019. L'enquête vise à recueillir, auprès des Canadiens de 15 ans et plus, des renseignements sur leur consommation de cannabis et leurs comportements connexes au cours des **trois mois précédents.**

Consommation de cannabis par province et capitale territoriale – 2e trimestre de 2019

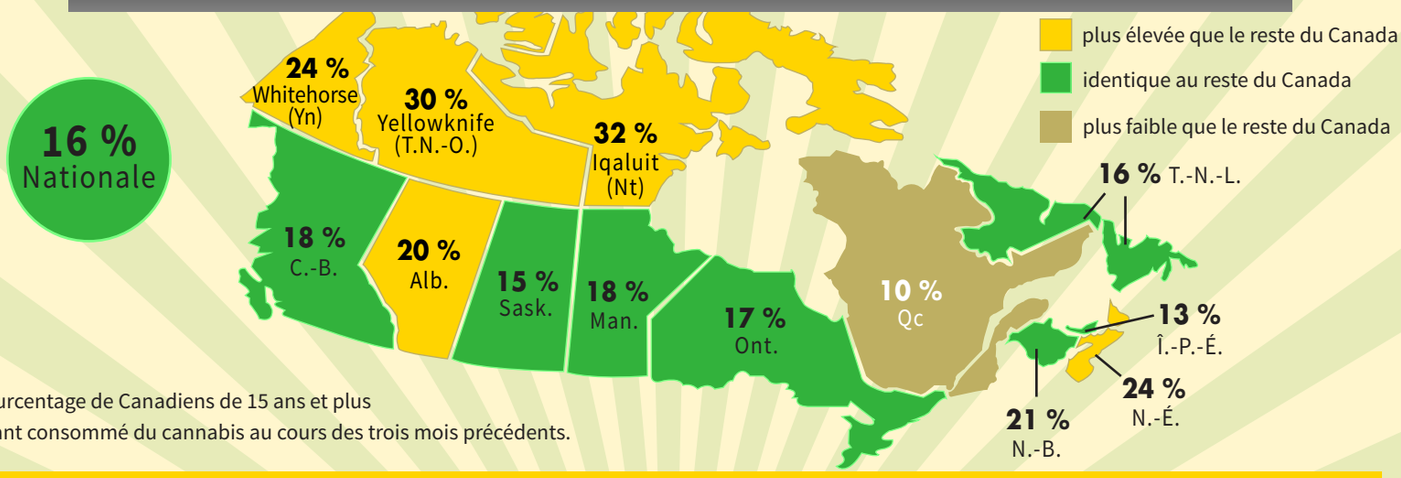

Pourcentage de Canadiens de 15 ans et plus ayant consommé du cannabis au cours des trois mois précédents.

LA CONSOMMATION DU CANNABIS VARIE PAR GENRE

Les hommes sont plus susceptibles de consommer du cannabis pour tous les groupes d'âge, à l'exception des personnes âgées de plus de 65 ans

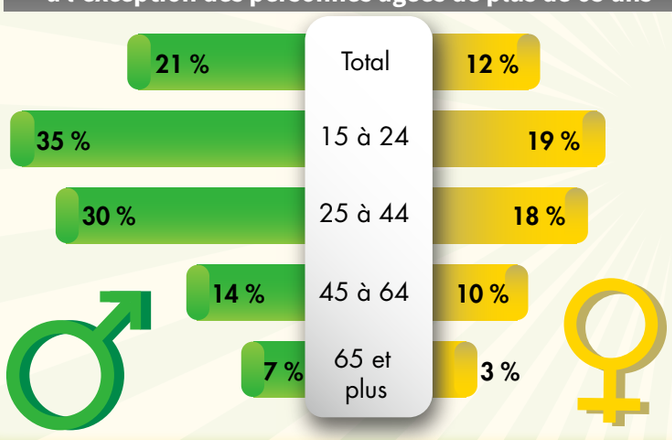

Les hommes sont plus susceptibles de consommer plus fréquemment

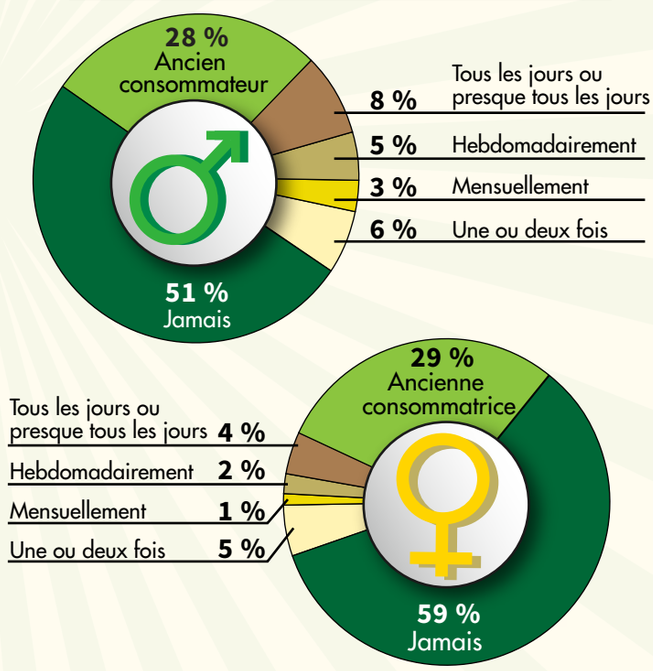

Les hommes sont plus susceptibles que les femmes d'acheter du cannabis

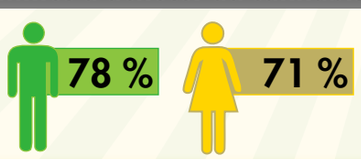

Les femmes sont plus susceptibles d'avoir obtenu du cannabis auprès d'un ami et d'un membre de la famille

	Légal	Illégal	Ami et membre de la famille	Cultivé
Hommes	50 %	43 %	33 %	9 %
Femmes	47 %	40 %	42 %	7 %

Note : Puisque les consommateurs de cannabis peuvent sélectionner plusieurs sources, la somme des catégories n'égale pas 100%.

Source : Enquête nationale sur le cannabis, trimestres 1 et 2, 2019.

Numéro de catalogue : 11-627-M | **ISBN :** 978-0-660-32099-1

Pour plus d'information, consultez l'article du Quotidien : www150.statcan.gc.ca/n1/daily-quotidien/

Statistique Canada Statistics Canada

Canada