

HG

5152
.A252
no.3

FIRA PAPERS
No. 3 May 1978

CAHIERS DE L'AGENCE
N° 3 mai 1978

IC

Indicators of Foreign Control of Non-Financial Industries by Province

Indices de contrôle étranger des entreprises non financières ventilées par province



Government
of Canada

Foreign Investment
Review Agency



Gouvernement
du Canada

Agence d'examen de
l'investissement étranger

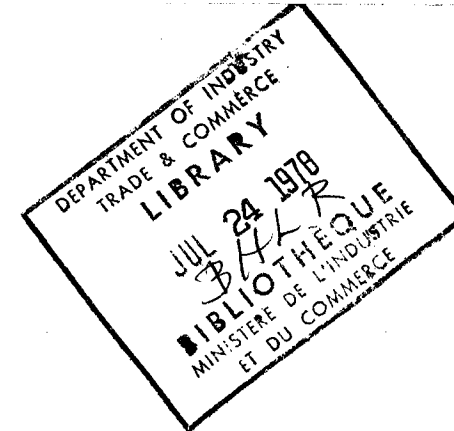

INDICATORS OF FOREIGN CONTROL OF NON-FINANCIAL INDUSTRIES
BY PROVINCE

INDICES DE CONTROLE ETRANGER DES ENTREPRISES NON FINANCIERES
VENTILES PAR PROVINCE

Prepared by

²
Policy Research Division
Research and Analysis Branch

Foreign Investment Review Agency .
P.O. Box 2800
Postal Station "D"
Ottawa, Canada
K1P 6A5

Canada.

Préparé par

Division de la recherche sur les politiques
Direction de la recherche et de l'analyse

Agence d'examen de l'investissement étranger
C.P. 2800
Succursale postale "D"
Ottawa, Canada
K1P 6A5

© Minister of Supply and Services Canada 1978

Cat. No. ID53-2/1978

ISBN 0-662-01806-0

© Ministre des Approvisionnements et Services Canada 1978

N° de cat. ID53-2/1978

ISBN 0-662-01806-0

<u>Table of Contents</u>	<u>Page</u>
Introduction	1
British Columbia	13
Prairie Provinces	23
(i) Alberta	27
(ii) Saskatchewan	35
(iii) Manitoba	41
Ontario	49
Quebec	61
Atlantic Provinces	73
(i) New Brunswick	77
(ii) Prince Edward Island	85
(iii) Nova Scotia	91
(iv) Newfoundland	99
Canada	105

<u>Tables des matières</u>
Introduction
Colombie-Britannique
Provinces des prairies
(i) Alberta
(ii) Saskatchewan
(iii) Manitoba
Ontario
Québec
Provinces de l'Atlantique
(i) Nouveau-Brunswick
(ii) Ile-du-Prince Edouard
(iii) Nouvelle-Ecosse
(iv) Terre-Neuve
Canada

STATISTICAL TABLES

The following tables appear for each province:

1. Principal Manufacturing Statistics by Industry Group and Country of Control, 1972
2. Taxable Income of Foreign Controlled and Canadian Controlled Corporations by Industry, 1974*
3. Corporate Taxable Income Attributed to Foreign Controlled Enterprises by Industrial Division, 1969-1974
4. Percentage of Corporate Taxable Income Attributed to Foreign Controlled Enterprises by Industrial Division, 1969-1974
5. Selected Statistics on the Extent of Foreign Control of Manufacturing Activity, By Province, 1970-1972**
6. Percentage of Corporate Taxable Income Attributed to Foreign Controlled Enterprises, Non-Financial Industries**
7. Principal Statistics on Foreign Control in the Manufacturing Industries, 1970-1972**

CHARTS

The following charts are given by geographical regions:

1. Percentage Distribution of Value Added by Manufacture by Country of Control and by Geographical Region, 1972
2. Percentage Allocation of Corporate Taxable Income in Non-Financial Industries by Country of Control and by Geographical Region, 1974

* Data for the Prairie provinces and the Maritimes are available only on a aggregated basis.

** Summary tables are given for Canada only.

TABLEAUX STATISTIQUES

Les tableaux suivants sont donnés pour chaque province:

1. Statistiques principales par groupe d'industrie manufacturière et pays de contrôle, 1972
2. Répartition du revenu imposable des corporations contrôllées au Canada et à l'étranger par industrie, 1974*
3. Revenu imposable des corporations alloué aux entreprises sous contrôle étranger selon les branches d'activité, 1969-1974
4. Pourcentage du revenu imposable des corporations alloué aux entreprises sous contrôle étranger selon les branches d'activité, 1969-1974
5. Echantillonnage de statistiques sur le degré du contrôle étranger de l'activité manufacturière, par province, 1970-1972**
6. Pourcentage du revenu imposable alloué aux corporations contrôllées à l'étranger, industries non financières**
7. Statistiques principales sur le contrôle étranger dans les industries manufacturières, 1970-1972**

GRAPHIQUES

Les graphiques suivants sont donnés par régions géographiques:

1. Répartition procentuelle de la valeur ajoutée dans l'industrie manufacturière selon le pays de contrôle et la région géographique, 1972
2. Répartition procentuelle du revenu imposable des corporations non financières selon le pays de contrôle et la région géographique, 1974

* Les données statistiques pour les provinces des prairies et la région des maritimes ne sont disponibles que sur une base globale.

** Tableaux sommaires apparaissant pour Canada seulement.

INTRODUCTION

INTRODUCTION



INTRODUCTION

"Indicators of Foreign Control of Non-Financial Industries by Province" is the third in the series of occasional papers being published by the Foreign Investment Review Agency. The two previous papers were "Foreign Acquisition Activity in Canada: A Long-Term Perspective" and "Selected Readings in Canadian Legislation Affecting Foreign Investment in Canada - Part I: Federal Laws and Regulations as of October 1977".

The purpose of this publication is to provide an indication of the extent of foreign control of industry in individual provinces. Existing statistical sources do not provide a provincial breakdown of the flows or stocks of foreign direct investment. Thus, to obtain an indication of the degree of foreign involvement in individual provinces, it is necessary to look at data that provide an indirect measure. This paper brings together statistics from a number of Statistics Canada publications.

A. STATISTICAL SOURCES

1. Domestic and Foreign Control of Manufacturing Establishments in Canada, 1972

This Statistics Canada publication contains industrial statistics on manufacturing activity in Canada classified according to whether an enterprise is domestic or foreign controlled. The statistical series are broken down by major industrial groups as well as by province. A measure of the level of economic activity of both domestic and foreign controlled enterprises within a province's industrial sector is therefore possible.

The statistical variables covered in the publication and reported in this paper include the number of persons employed, salaries and wages paid, value added by manufacture and the value of factory shipments. These statistics are drawn from the Census of Manufactures data for which the reporting unit is the manufacturing establishment. The manufacturing establishment is defined for the purpose of the Census as "the smallest operating entity that is capable of reporting certain specified input and output data and is usually a factory, plant or mill". (1)

(1) Domestic and Foreign Control of Manufacturing Establishments in Canada, 1972, Statistics Canada, Catalogue 31-401, p. xxiii

INTRODUCTION

"Indices de contrôle étranger des entreprises non financières ventilés par province" est la troisième d'une série de publications de l'Agence d'examen de l'investissement étranger. Les deux premières publications s'intitulaient: "L'acquisition étrangère au Canada: Perspectives à long terme" et "Aperçu des textes de loi et des règlements visant l'investissement étranger au Canada - Partie I: Lois et règlements fédéraux en vigueur en octobre 1977".

Cette publication a pour objet de préciser, par province, l'importance du contrôle étranger sur l'industrie. Les statistiques officielles ne donnent pas la ventilation par province du flux de capitaux ou de la valeur comptable investie directement par les étrangers. Pour se faire une idée de la participation étrangère au niveau provincial, il faut donc consulter des chiffres qui donnent une indication indirecte. Le présent rapport rassemble les données de plusieurs publications de Statistique Canada.

A. SOURCES STATISTIQUES

1. Le contrôle national et étranger des établissements manufacturiers au Canada, 1972

Cette publication de Statistique Canada contient des données sur l'activité industrielle du secteur manufacturier canadien; elles sont classées en fonction du contrôle de l'entreprise par des Canadiens ou par des étrangers, et ventilées selon les principaux groupes industriels et par province. Ainsi, ces données permettent d'évaluer le niveau d'activité économique attribuée aux entreprises contrôlées au Canada et à celles contrôlées à l'étranger dans les secteurs industriels des différentes provinces.

Les données de l'étude reprises dans le présent rapport comprennent diverses variables: le nombre d'employés, les traitements et les salaires, la valeur ajoutée par entreprise et la valeur des livraisons industrielles. Ces chiffres proviennent du Recensement annuel des manufactures pour lequel les données se rapportent à l'unité de production appelée l'établissement. Dans le Recensement annuel, l'établissement manufacturier est défini comme "la plus petite entité exploitante en mesure de fournir certaines données précises sur ses facteurs de production (entrées) et sur sa production (sorties): elle est en général une fabrique, une usine ou une manufacture". (1)

(1) Le contrôle national et étranger des établissements manufacturiers au Canada, 1972, Statistique Canada, no de catalogue 31-401, p. xxiii

Whether the establishment is controlled in Canada or another country is determined at the level of the owning enterprise. The basic source for classifying control of the owning enterprise is the control code employed for reports made under the Corporations and Labour Unions Returns Act which is explained in greater detail in the next section.

To the extent that the confidentiality provisions of the Statistics Act allow, the data is broken down between domestic and foreign controlled establishments. Foreign controlled establishments are further classified as to whether these are controlled in the United States or in other foreign countries. Where such a distinction cannot be made either because of the confidentiality of data or the non-availability of data, the tables in this compendium give the data in total only.

"Domestic and Foreign Control of Manufacturing Establishments in Canada, 1972" is the second of a new series of publications by Statistics Canada. The first gave data for 1970 and, to a limited extent, for 1969. The statistical variables used in the publication provide at best a rough yardstick of foreign control. Depending on the variable used, the extent of foreign involvement in a particular industrial sector within a province will vary. This reflects the combined effect of differing size, capital intensity and industry mix of foreign controlled establishments compared to those under Canadian control. Furthermore, it will be recognized that the relative importance of the manufacturing sector varies from province to province and must be taken into account when comparing the relative significance of foreign involvement among provinces.

2. Corporations and Labour Unions Returns Act (CALURA) (2)

Corporate taxable income statistics, compiled by Statistics Canada for reports under the Corporations and Labour Unions Returns Act, provide an approximate distribution of corporate activity by province and a basis for identifying the proportion of activity attributable to foreign controlled corporations. The taxable income statistics have the advantages of being more current (1974) than any other available measures and of covering corporate activity in all sectors. However, CALURA applies only to corporations with gross revenues during a reporting period in excess of \$500,000 or assets in excess of \$250,000.

(2) Corporations and Labour Unions Returns Act, Part I - Corporations, Statistics Canada, Catalogue 61-210.

Le contrôle, national ou étranger, se détermine au niveau de l'entreprise propriétaire. La principale source de classement du contrôle de l'entreprise propriétaire est le code de contrôle utilisé pour les rapports rédigés dans le cadre de la Loi sur la déclaration des corporations et des syndicats ouvriers; le code est expliqué plus en détail à la section 2.

Dans la mesure où le permettent les règles de confidentialité imposées par la Loi sur la statistique, on a distingué les entreprises contrôlées par des Canadiens de celles contrôlées par des étrangers. On distingue également parmi ces dernières celles qui sont contrôlées à partir des États-Unis de celles qui sont contrôlées à partir d'autres pays. Lorsque la confidentialité ou le manque de renseignements ne permet pas de faire la distinction, les tableaux du présent résumé n'indiquent que les totaux.

"Le contrôle national et étranger des établissements manufacturiers au Canada, 1972", est le second volume d'une nouvelle série de publications de Statistique Canada. Le premier donnait des renseignements pour 1970, et quelques-uns pour 1969. Les variables statistiques citées dans cette publication se bornent à donner une indication rudimentaire du contrôle étranger. Il va de soi que l'importance de celui-ci, dans un secteur industriel donné d'une province, changera en fonction de la variable. Cela traduit l'effet combiné de la différence de taille, de l'importance des investissements et de la diversité des établissements sous contrôle étranger, comparativement au contrôle canadien. De plus, on constate que la part du secteur manufacturier varie d'une province à l'autre; on doit en tenir compte pour comparer l'importance relative de la participation étrangère dans les provinces.

2. Loi sur les déclarations des corporations et des syndicats ouvriers (CALURA) (2)

Les chiffres des revenus imposables des entreprises réunis par Statistique Canada aux fins des rapports dans le cadre de la Loi sur les déclarations des corporations et des syndicats ouvriers (CALURA), fournissent une ventilation approximative de l'activité industrielle par province; ils permettent de préciser la part de cette activité attribuable aux entreprises contrôlées par l'étranger. Les statistiques sur les revenus imposables ont l'avantage d'être plus récentes (1974) que tous les autres renseignements et de couvrir tous les secteurs d'activité industrielle. CALURA s'applique uniquement aux entreprises dont les revenus bruts pendant la période visée par le rapport ont dépassé \$500,000 ou qui ont un actif supérieur à \$250,000.

(2) Loi sur les déclarations des corporations et des syndicats ouvriers, Partie I - Corporations, Statistique Canada, no de catalogue 61-210

Foreign controlled enterprises, for the purposes of CALURA, are defined as enterprises for which 50 percent or more of the voting rights are known to be held outside Canada or by one or more Canadian corporations that are foreign controlled. However where there is firm evidence that control is held by foreign interests with less than 50 percent equity ownership, such enterprises are also considered to be foreign controlled. The control is assigned to Canada, however, in those instances where the holding of more than 50 percent of the voting rights is distributed among non-associated shareholders in two or more different countries and the voting rights held in Canada constitute the largest single holding reported for any country. These same criteria are used for determining control for the purposes of the Census of Manufactures data.

Because the reporting unit under CALURA is the corporation and not the establishment, the allocation of activity by province is somewhat more complicated than is the case with the Census of Manufactures data. The 1974 CALURA Report - Part I reporting on corporate activity notes the allocation problem and other important qualifications with respect to using taxable income as a measure of foreign concentration:

"...the administrative formula, from which the data are derived provides only an approximate allocation of taxable income. For taxation purposes the proportion of a corporation's taxable income attributable to a particular province is related to the proportion of the gross revenue earned and salaries and wages paid by the corporation in that province. Corporations are not required to apportion their income to provinces on the basis of the location in which it is actually earned and it is probable that such an allocation could not be accomplished by the many corporations that have diverse activities in a number of provinces. The taxable income data for provinces cover only positive amounts of taxable income--corporations having positive taxable incomes are included but those sustaining losses are excluded. (Corporations incurring losses are not required, for taxation purposes, to apportion their losses provincially). In addition, non-taxable corporations, including all provincial Crown corporations, municipally owned corporations and federal Crown corporations are covered". (3)

Les entreprises contrôlées à l'étranger, aux termes de CALURA, se définissent comme celles dont on sait qu'au moins 50 pour cent des droits de vote sont détenus à l'extérieur du Canada ou par une ou plusieurs entreprises canadiennes elles-mêmes contrôlées à l'étranger. Cependant, sont également considérées comme contrôlées par l'étranger, des entreprises dont on est certain qu'elles sont contrôlées par des intérêts étrangers avec moins de 50 pour cent des actions. Par contre, le contrôle est attribué au Canada lorsque la possession d'au moins 50 pour cent des droits de vote est répartie entre des actionnaires indépendants dans deux ou plusieurs pays et que le principal détenteur indépendant de droits de vote se trouve au Canada. Les mêmes critères servent à définir le contrôle aux fins du Recensement annuel des manufactures.

Aux termes de CALURA, c'est la société, et non l'établissement qui fournit les renseignements; la répartition des activités par province est donc un peu plus difficile que dans le cas des données du Recensement annuel des manufactures. Le rapport CALURA de 1974 (partie I) rend compte de l'activité des entreprises et souligne le problème de ventilation et d'autres restrictions importantes propres à l'utilisation du revenu imposable comme instrument de mesure de la concentration étrangère:

"...la formule administrative, dont découlent les données, fournit seulement une allocation approximative du revenu imposable. Pour des fins fiscales, la proportion du revenu imposable d'une corporation attribuable à une province en particulier se rattache à la proportion du revenu brut réalisé, et des salaires et traitements payés par la corporation de cette province. On ne demande pas aux corporations de répartir leur revenu par province en se basant sur le lieu où il a été réellement touché et, il est improbable qu'une telle répartition puisse être réalisée par de nombreuses corporations qui ont des activités diverses dans plusieurs provinces. Les données du revenu imposable par province couvrent seulement les montants positifs du revenu imposable; les corporations ayant des revenus imposables sont incluses, mais celles qui affichent des pertes en sont exclues. (On ne demande pas aux corporations qui subissent des pertes de les répartir sur une base provinciale aux fins d'impôt.) De plus, les corporations non imposables y compris toutes les corporations provinciales de la Couronne, les corporations possédées par les municipalités et les corporations fédérales de la Couronne ne sont pas couvertes". (3)

Corporate taxable income as a measure of foreign control also has a number of other drawbacks. For example, it is subject to cyclical fluctuations as well as to variations resulting from changes in taxation law and practices. The level is also influenced to some extent by the capital structure of the corporation. Since interest payments associated with debt financing are a deductible item for the calculation of corporate taxable income, marked shifts in the debt to equity ratio of corporations, other things being equal, result in changes in corporate taxable income. For all of these reasons, corporate taxable income does not provide a fully reliable measure of the degree of foreign control in a sector or the year to year changes in foreign control.

B. PRESENTATION OF THE DATA

The data that follow are arranged on a provincial basis with regional aggregations where necessary. In addition, there is a section for all provinces combined. The latter section provides national figures for purposes of comparison as well as summary tables and bar charts.

It should be noted that the data for manufacturing industries and CALURA sometimes reflect significantly different degrees of foreign control. Each set of data, as seen above, is gathered from different reporting units and each has its own attributes and limitations.

C. OVERVIEW OF THE DATA

This section gives an overview of the data contained in the tables appended to the paper. The first part comments on the level of foreign control of industries on a Canada-wide basis. In addition to the two series dealt with in the paper viz. CALURA and the Census of Manufactures, a reference is made to another series published by Statistics Canada dealing with the control of capital employed in non-financial industries. The purpose of making this comparison is to determine whether the level of foreign control exhibited by these respective series is of some comparable magnitude. The comparison would provide an indication of the reliability of these respective series as a measure of foreign control. The second part of the section comments on inter-provincial comparison of the level of foreign control of different sectors.

L'utilisation du revenu imposable des entreprises pour mesurer l'emprise étrangère présente plusieurs autres avantages. Ainsi, le revenu est sujet à des variations cycliques et à des changements résultant des modifications de la loi et des pratiques fiscales. Son niveau dépend également en partie de la répartition des capitaux de l'entreprise. Dans la mesure où les intérêts payés et le financement de la dette constituent un article déductible dans le calcul des revenus imposables des entreprises, les changements importants dans le rapport entre la dette et les actions, sans modification des autres éléments, font varier le revenu imposable de l'entreprise. En conséquence, le revenu imposable d'une entreprise ne constitue pas un indice entièrement fiable de l'importance du contrôle étranger dans un secteur, ou des changements intervenus dans celui-ci d'une année sur l'autre.

B. PRESENTATION DES DONNEES

Les données qui suivent sont classées par province; selon les besoins, on a regroupé les données de plusieurs provinces. En outre, il existe une section où l'on a rassemblé les données de toutes les provinces. Cette dernière section présente des chiffres pour l'ensemble du Canada à des fins comparatives, des tableaux récapitulatifs et des graphiques à colonnes.

On remarquera que les données pour les industries manufacturières et pour CALURA dénotent parfois d'importantes différences dans le degré de contrôle exercé à l'étranger. Comme on l'a vu plus haut, chaque série de données provient de sources différentes et chacune a ses caractéristiques et ses limites propres.

C. APERÇU DES DONNEES

Cette section fournit un aperçu des données des tableaux que l'on trouvera en annexe du présent rapport. La première partie porte sur le degré de contrôle des industries exercé par des intérêts étrangers, pour l'ensemble du Canada. Outre les deux séries dont il est question dans le rapport sur CALURA et dans le Recensement annuel des manufactures, on traite d'une autre série de données publiée par Statistique Canada sur le contrôle des capitaux utilisés dans le secteur non financier. Cette comparaison vise à déterminer si le degré de contrôle par l'étranger signalé dans ces séries est à peu près équivalent. Cette comparaison permet de savoir si l'on peut se fier aux différentes séries statistiques ici utilisées pour mesurer le contrôle étranger. La seconde moitié de la section compare les degrés respectifs de contrôle étranger dans différents secteurs d'une province à l'autre.

1. Foreign Control of Industries on a National Basis

(i) Non-financial Industries

According to the CALURA data, foreign controlled non-financial enterprises accounted for just under 49 percent of total taxable income reported by all non-financial enterprises in Canada in 1974. This compares with levels of close to 43 percent in 1970 and 47 percent in 1972.

The overall level of foreign control masks however, varying degrees of foreign penetration, both higher and lower, in particular industrial sectors.

The manufacturing sector comes at the top with over 65 percent of corporate taxable income allocated to foreign controlled enterprises, while agriculture, forestry and fishing appears to be the least penetrated by foreign interests with about 7 percent of corporate taxable income assigned to foreign controlled establishments. Within the manufacturing sector, petroleum and coal products (99.7 percent), transport equipment (90.9 percent), chemicals and chemical products (90.5 percent), machinery (75 percent), non metallic mineral products (67 percent), rubber products (87.5 percent) are the sectors where foreign penetration is highest. In the mining sector, close to 59 percent of corporate taxable income in 1974 was earned by foreign controlled enterprises, with the highest level of foreign penetration occurring in mineral fuels with over 88 percent of taxable income generated by foreign controlled enterprises. Foreign penetration was also significant in both the services and wholesale sectors, with over 37 percent and 33 percent respectively of total taxable income coming from foreign controlled firms.

A comparison of the share of corporate taxable income assigned to foreign controlled enterprises in 1974 with that recorded in 1970 show general increases in the share of foreign controlled enterprises in manufacturing, up from 59 percent in 1970, services, up from 25 percent, and the wholesale sector, up from 28 percent. In the mining sector however, there was a significant decline from the 66 percent level in 1970 which, in turn, reflected a decline in the mineral fuels sector where foreign controlled enterprises had accounted for 94 percent of taxable income in 1970. This change may well reflect a combination of increased prices, decreased production and changes in the tax structure all of which were particularly relevant in 1974. Within the manufacturing sector, chemicals and chemical products, rubber products, and coal and petroleum products displayed no change in the share of taxable income assigned to foreign controlled enterprises. On the other hand, the share attributed to foreign controlled enterprises rose in the transport equipment industry from 71 percent in 1970, but fell in machinery and non-metallic products industries from 89 percent and 74 percent respectively in 1970.

1. Le contrôle étranger des industries dans l'ensemble du Canada

(i) Secteur non financier

D'après les données de CALURA, les entreprises non financières contrôlées par l'étranger représentent un peu moins de 49 pour cent du total des revenus imposables déclarés par toutes les entreprises non financières au Canada en 1974, contre 43 pour cent environ en 1970 et 47 pour cent en 1972.

Ces chiffres d'ensemble du contrôle étranger dissimulent cependant une pénétration plus ou moins importante du contrôle selon les secteurs industriels.

C'est le secteur manufacturier qui est le plus touché: 65 pourcent des revenus imposables sont attribués aux entreprises contrôlées par l'étranger; l'agriculture, l'exploitation forestière et la pêche sont les secteurs les moins pénétrés par les intérêts étrangers: les revenus imposables de ces entreprises contrôlées par l'étranger ne représentent qu'environ 7 pour cent du total. A l'intérieur du secteur manufacturier, les dérivés du pétrole et du charbon (99.7 pour cent), les équipements de transport (90.9 pour cent), l'industrie chimique (90.5 pour cent), la fabrication de machines (75 pour cent), les produits minéraux non métalliques (67 pour cent), les produits en caoutchouc (87.5 pour cent), sont les secteurs où la pénétration étrangère est la plus forte. Dans le secteur minier, près de 59 pour cent des revenus d'entreprises imposables étaient attribués à des entreprises contrôlées par l'étranger; c'est dans le secteur des combustibles minéraux que le pourcentage de pénétration étrangère est le plus fort, avec plus de 88 pour cent des revenus imposables provenant des entreprises contrôlées par l'étranger. La pénétration étrangère est également très importante dans les secteurs des services et du commerce de gros, avec respectivement plus de 37 et 33 pour cent des revenus imposables provenant des entreprises contrôlées par l'étranger.

Quand on compare la part des revenus des entreprises imposables attribués aux entreprises contrôlées par l'étranger en 1974 et en 1970, on constate une augmentation générale de la part des entreprises contrôlées par l'étranger dans les secteurs manufacturier (hausse par rapport aux 59 pour cent en 1970), des services (hausse par rapport aux 25 pour cent en 1970), et du commerce de gros (hausse par rapport aux 28 pour cent en 1970). Par contre, le secteur minier affiche une baisse importante par rapport aux 66 pour cent en 1970. Cette baisse se répercute dans le secteur des combustibles minéraux où les entreprises contrôlées par l'étranger déclaraient, en 1970, 94 pour cent des revenus imposables. Cette évolution pourrait bien résulter à la fois de l'augmentation des prix, du fléchissement de la production et des modifications du système fiscal, facteurs qui ont prévalu surtout en 1974. En ce qui concerne le secteur manufacturier, les produits chimiques, les produits en caoutchouc et les produits dérivés du pétrole et du charbon n'ont signalé aucun changement quant à la part des revenus imposables attribués aux entreprises contrôlées par l'étranger. Par ailleurs, celle-ci a augmenté dans le secteur des équipements de transport (par rapport à 71 pour cent en 1970), mais diminué dans le secteur de la fabrication des machines et des produits non métalliques (par rapport à 89 et 74 pour cent respectivement, en 1970).

The year to year variations in taxable income attributed to foreign controlled relative to Canadian controlled enterprises can occur for a variety of reasons, including the differences in the rates of expansion of existing operations, profitability rates, and investment in new business establishments.

(ii) Manufacturing Industries

The Census of Manufactures provides three main indicators of domestic and foreign control in Canada's manufacturing industry, value of shipments, value added, and employment. These indicators are shown in the tables appended to this paper. A comparison of the level of foreign control in Canada's manufacturing sector between 1970 and 1972, the years for which such statistics have been published, shows very little change although the level does vary depending on the particular measure used. Thus, whereas some 52 percent of total shipments emanated from foreign controlled enterprises in 1972, unchanged from 1970, value added assigned to foreign controlled establishments fell to 50 percent in 1972 from 51 percent in 1970. With respect to employment, foreign controlled enterprises accounted for 43 percent of total employees assigned to Canada's manufacturing sector in 1972 down one percent from 1970. The proportion of salaries and wages paid by foreign controlled enterprises declined even more, from 49 percent of total salaries and wages paid in 1970 to 47.5 percent in 1972.

(iii) Comparison with Control of Capital
Employed in Non-Financial Industries (4)

The indicators dealt with in this paper are not directly comparable with the more traditional measure of foreign control based on capital employed in non-financial industries. This is due to the marked differences in the coverage of the series, the methodology used and the classification code employed for the tabulation of data. For example, for the purposes of CALURA and the Census of Manufactures series, petroleum and coal products are classified as a part of the manufacturing sector whereas exploration activity form part of the mining sector. In the series based on capital employed, exploration, production and transportation of petroleum and related products are grouped together in one category separate from the manufacturing and the mining sectors. Given the high level of foreign control which characterizes both exploration and processing of petroleum and its by-products, it is not surprising to find,

(4) Estimated Book Value, Ownership and Control of Capital Employed in Non-Financial Industries, Statistics Canada Daily, Catalogue 11-001, December 16, 1977.

L'évolution d'une année sur l'autre des revenus imposables des entreprises contrôlées par l'étranger par rapport aux sociétés à contrôle canadien tient à plusieurs raisons, dont la disparité des taux d'agrandissements des usines existantes, des marges de profit, et des investissements pour la création de nouveaux établissements.

(ii) Les industries manufacturières

Le Recensement annuel des manufactures fournit trois indices principaux sur le contrôle de l'industrie manufacturière au Canada par des intérêts nationaux ou étrangers: la valeur des livraisons, la valeur ajoutée et l'emploi. Ces indices figurent aux tableaux annexés à ce rapport. Si l'on compare la part du contrôle étranger dans le secteur de l'industrie manufacturière au Canada en 1970 avec celui de 1972 (années pour lesquelles les chiffres ont été publiés), on constate une très faible variation même si le taux change en fonction de la méthode de calcul employée. C'est ainsi qu'en 1972, alors qu'environ 52 pour cent du total des livraisons provenaient des entreprises contrôlées par l'étranger, un pourcentage identique à celui de 1970, la valeur ajoutée attribuée aux entreprises contrôlées par l'étranger est tombée de 51 pour cent en 1970 à 50 pour cent. En ce qui concerne l'emploi, les entreprises contrôlées par l'étranger employaient, en 1972, 43 pour cent des salariés du secteur manufacturier canadien, soit une baisse de un pour cent par rapport à 1970. Le pourcentage des traitements et salaires payés par les entreprises contrôlées par l'étranger a diminué encore plus, passant de 49 pour cent en 1970 à 47.5 pour cent en 1972.

(iii) Comparaison avec le contrôle des capitaux employés
dans les industries non financières (4)

Les indices du présent rapport ne sont pas directement comparables avec la mesure plus classique du contrôle étranger, c'est-à-dire les capitaux employés dans les industries non financières. Cela tient essentiellement aux différences importantes dans la portée des séries, dans la méthodologie et le code de classification utilisés pour la présentation des données. Ainsi, aux fins des séries statistiques de CALURA et du Recensement annuel des manufactures, les produits dérivés du pétrole et du charbon entrent dans le secteur manufacturier tandis que l'exploration se rattache au secteur de l'exploitation minière. Dans les séries qui se fondent sur l'utilisation des capitaux, l'exploration, la production et le transport du pétrole et des produits dérivés entrent dans une seule catégorie distincte des secteurs manufacturier et de l'exploitation minière. Etant donné l'importance du contrôle étranger dans le domaine de l'exploration et du traitement du pétrole et de ses dérivés, on ne s'étonnera pas que le taux de pénétration étrangère dans le secteur manufacturier soit bien plus

(4) Valeur comptable estimative, propriété et contrôle des capitaux utilisés dans certaines activités économiques, Le quotidien de Statistique Canada, no de catalogue 11-001, le 16 décembre 1977.

as shown in the table below, that the level of foreign penetration in the manufacturing sector is much higher when using corporate taxable income as a measure of foreign penetration rather than the capital employed. However, similar conclusions can be reached as to the significance of foreign control and the direction of any change, whichever measure is used.

COMPARISON OF VARIOUS MEASURES OF FOREIGN CONTROL IN MANUFACTURING

<u>Measures used</u>	<u>Percent Foreign Control</u>
Corporate taxable income (1974)	65
Book Value of Capital Employed (1974)	57
Value of Factory Shipments (1972)	52
Value Added by Manufacture (1972)	50

2. Foreign Control of Provincial Industries

The relative position of provinces with respect to the level of foreign control varies depending on which indicator is used and the industrial coverage of each indicator. The fact that CALURA data on taxable income covers all non-financial industries whereas the Census of Manufactures data is limited to the manufacturing sector precludes any comparison of the relative position of each province under each respective series. This is even more relevant when considering that the latest available data on indicators of foreign control based on the Census of Manufactures is 1972 while corporate taxable income is available to 1974.

On the basis of taxable income attributed to foreign controlled enterprises, Alberta had the highest foreign penetration in 1974 with 69.0 percent of its corporate taxable income being earned by foreign controlled enterprises. This was followed by Saskatchewan (50.8 percent), Ontario (48.6 percent), Nova Scotia (43.8 percent), Quebec (43.2 percent) and British Columbia (40.6 percent). For the remaining provinces, the level of foreign penetration varied between 39.5 percent for Manitoba and 24.0 percent for Newfoundland.

On the basis of the Census of Manufactures data for 1972, the level of foreign control for the manufacturing sector was highest in the province of Ontario with some 62 percent of the total value of factory shipments and 59 percent of value added by manufacture being attributed to foreign controlled enterprises. It was lowest in Saskatchewan where 27 percent of both value of factory shipments and value added by manufacture originated from foreign controlled enterprises. By most measures, foreign control in the manufacturing sector appears to be most significant in Ontario, Quebec and British Columbia.

élevé lorsque l'on utilise les revenus imposables des entreprises comme indice de la pénétration étrangère plutôt que les capitaux utilisés, comme le montre le tableau ci-dessous. On peut cependant tirer des conclusions semblables quant à l'importance du contrôle étranger et au sens de toute évolution, quelle que soit la méthode employée.

COMPARAISON ENTRE LES DIVERSES MESURES DE CONTROLE ETRANGER DANS LE SECTEUR MANUFACTURIER

<u>Eléments d'appréciation utilisés</u>	<u>Contrôle étranger (en pourcentage)</u>
Revenus imposables des entreprises (1974)	65
Valeur comptable des capitaux utilisés (1974)	57
Valeur des livraisons par les usines (1972)	52
Valeur ajoutée par usine (1972)	50

2. Le contrôle étranger des industries dans les provinces

Le taux de contrôle étranger dans chaque province est fonction de l'indice utilisé et du secteur qu'il recouvre. Dans la mesure où les données de CALURA sur les revenus imposables recouvrent toutes les industries non financières tandis que celles du Recensement des manufactures s'en tiennent au secteur manufacturier, cela empêche toute comparaison du rang de chaque province en fonction de chacune de ces séries statistiques. Cela est d'autant plus vrai que les données les plus récentes dont on dispose sur les indices du contrôle étranger basés sur le Recensement des manufactures datent de 1972, tandis que les revenus des entreprises imposables sont précisés jusqu'en 1974.

Si l'on tient compte des revenus imposables attribués aux entreprises contrôlées par l'étranger, l'Alberta affichait la plus forte pénétration étrangère en 1974, avec 69 pour cent des revenus imposables des entreprises touchés par des entreprises contrôlées par l'étranger. Venaient ensuite la Saskatchewan (50.8 pour cent) l'Ontario (48.6 pour cent) la Nouvelle-Ecosse (43.8 pour cent) le Québec (43.2 pour cent) et la Colombie-Britannique (40.6 pour cent). Pour les autres provinces, le taux de pénétration étrangère variait entre 39.5 pour cent pour le Manitoba et 24 pour cent pour Terre-Neuve.

Si l'on tient compte du Recensement des manufactures (données pour 1972), le plus fort taux de pénétration étrangère dans le secteur manufacturier était celui de l'Ontario avec environ 62 pour cent de la valeur totale des livraisons et 59 pour cent de la valeur ajoutée attribuable aux entreprises contrôlées par l'étranger. Le plus faible était celui de la Saskatchewan, où les entreprises contrôlées par l'étranger contribuaient à 27 pour cent de la valeur des livraisons depuis l'usine et de la valeur ajoutée par établissement. La plupart des indicateurs situent le plus fort pourcentage de contrôle étranger en Ontario, au Québec et en Colombie-Britannique.

The level of foreign control in each province as measured by indicators such as taxable income, the value of shipments and value added is subject to significant changes from year to year which can alter the relative position of a particular province. This results from the nature of the data which are subject to sometimes erratic fluctuations due, among other factors, to wide fluctuations in the general level of economic activity. Similarly, large non-recurring transactions can result in sharp changes in the level of foreign control in one particular province which in turn will affect its relative position. For example, Ontario's relative position, based on taxable income, dropped to third place in 1974 from second in both 1970 and 1972 principally as a result of a decline in the share of corporate taxable income attributed to foreign controlled enterprises operating in the mining sector. This development, in turn, was due principally to the reclassification of the International Nickel Company from foreign to Canadian control in 1972. This transaction alone was responsible for a decline in the share of corporate taxable income attributable to U.S. controlled enterprises in the mining sector from over 70 percent in 1971 to 24 percent in 1972. By 1974, the share had fallen further to 16 percent. The share in 1968 had been 81 percent.

In contrast, the share of taxable income attributed to foreign controlled enterprises in the mining sector in Saskatchewan rose from 52.0 percent in 1970 to 89.0 percent in 1974. (Since then, of course, the level of foreign control has declined as a result of public acquisition of several potash mines).

Alberta experienced a marked increase in the corporate taxable income assigned to foreign controlled enterprises between 1972 and 1974. This increase can be linked principally to the increase in the taxable income attributed to foreign controlled enterprises in the manufacturing sector, from just over 69 percent in 1972 to 84.5 percent in 1974. As noted above, for the purpose of CALURA statistics, a major part of the oil and gas industry is included in the manufacturing sector.

Finally, any comparison of the level of foreign control in a particular sector from province to province must take into account the significance of the sector to the provincial economy and to the national economy. For example, a high level of foreign control of the manufacturing sector in Ontario has a considerably greater significance to the provincial economy than an even higher level of foreign control of manufacturing in New Brunswick would have to the New Brunswick economy. This is so because the manufacturing sector in Ontario constitutes a much higher proportion of the gross provincial product than is the case in New Brunswick. Similarly, from the national standpoint, a high level of foreign control of the manufacturing sector in Ontario is of greater significance than that in New Brunswick as the former constitutes a greater proportion of the national economy than the latter.

Le taux de contrôle étranger par province, calculé à l'aide d'indices comme les revenus imposables, la valeur des livraisons et la valeur ajoutée, peut varier beaucoup d'une année à l'autre, ce qui risque de modifier le rang d'une province. Cela tient à la nature des données qui sont parfois sujettes à des fluctuations capricieuses causées, entre autres facteurs, par les variations importantes de l'activité économique en général. De la même façon, d'importantes transactions occasionnelles peuvent faire changer radicalement le taux de contrôle étranger dans une province, ce qui modifie, par la suite, son rang parmi les autres provinces. Ainsi, compte tenu des revenus imposables, l'Ontario est passée de la seconde place (en 1970 et 1972) à la troisième place en 1974. Cela est dû essentiellement à la diminution de la part des revenus imposables attribuée aux entreprises contrôlées par l'étranger dans le secteur de l'exploitation minière. Cette diminution résultait principalement en 1972, du passage de la firme International Nickel Company sous contrôle canadien. Cette transaction, à elle seule, a causé la chute de la part des revenus imposables des entreprises attribuables aux entreprises contrôlées par les États-Unis dans le secteur de l'exploitation minière (de plus de 70 pour cent en 1971, à 24 pour cent en 1972). En 1974, ce pourcentage avait encore baissé, atteignant 16 pour cent, contre 81 pour cent en 1968.

À l'opposé, la part des revenus imposables attribués aux entreprises contrôlées par l'étranger dans le secteur minier, est passée, dans la Saskatchewan, de 52 pour cent en 1970 à 89 pour cent en 1974. (Depuis, ce pourcentage a diminué à la suite de l'acquisition de plusieurs mines de potasse par le gouvernement).

En Alberta, de 1972 à 1974, la part des revenus imposables des entreprises attribués aux entreprises contrôlées par l'étranger a fortement augmenté. On doit attribuer cette augmentation essentiellement à l'augmentation des revenus imposables des entreprises contrôlées par l'étranger dans le secteur manufacturier: 84.5 pour cent en 1974, contre un peu plus de 69 pour cent en 1972. Comme on l'a déjà signalé, une part importante de l'industrie du pétrole et du gaz a été incluse dans le secteur manufacturier aux fins des statistiques de CALURA.

Enfin, toute comparaison du taux de contrôle par l'étranger d'une province à l'autre pour un secteur donné doit tenir compte de l'importance de ce secteur pour l'économie de la province de même que celle de l'ensemble du Canada. Ainsi, le taux élevé de contrôle étranger dans le secteur manufacturier en Ontario est beaucoup plus important pour l'économie de la province qu'un taux plus élevé encore de contrôle étranger du secteur manufacturier pour l'économie du Nouveau-Brunswick. La raison: le secteur manufacturier de l'Ontario constitue une part beaucoup plus importante du produit provincial brut de l'Ontario que ce n'est le cas pour le Nouveau-Brunswick. De la même façon, un taux élevé de contrôle étranger du secteur manufacturier en Ontario est plus important, au plan national, que ne le serait un taux élevé au Nouveau-Brunswick, car le secteur manufacturier de l'Ontario représente une part plus considérable de l'économie nationale que celui du Nouveau-Brunswick.

D. CONCLUDING REMARKS

The statistics provided in this paper are designed to serve as a quick reference to determine the degree of foreign penetration in various provinces. The paper does not provide a comprehensive coverage of the subject of foreign penetration. For a more detailed treatment of this subject the reader should refer to the source documents published by Statistics Canada. The tables provide the most recent published data available as of January 31, 1978.

D. REMARQUES FINALES

Les statistiques fournies dans le présent rapport donneront un point de référence immédiat pour préciser le degré de pénétration étrangère dans différentes provinces. Ce rapport ne constitue pas une étude détaillée de la pénétration étrangère. Pour une analyse plus détaillée à ce sujet, le lecteur devra se reporter aux publications de Statistique Canada mentionnées dans le texte. Les tableaux rassemblent les données publiées au 31 janvier 1978.

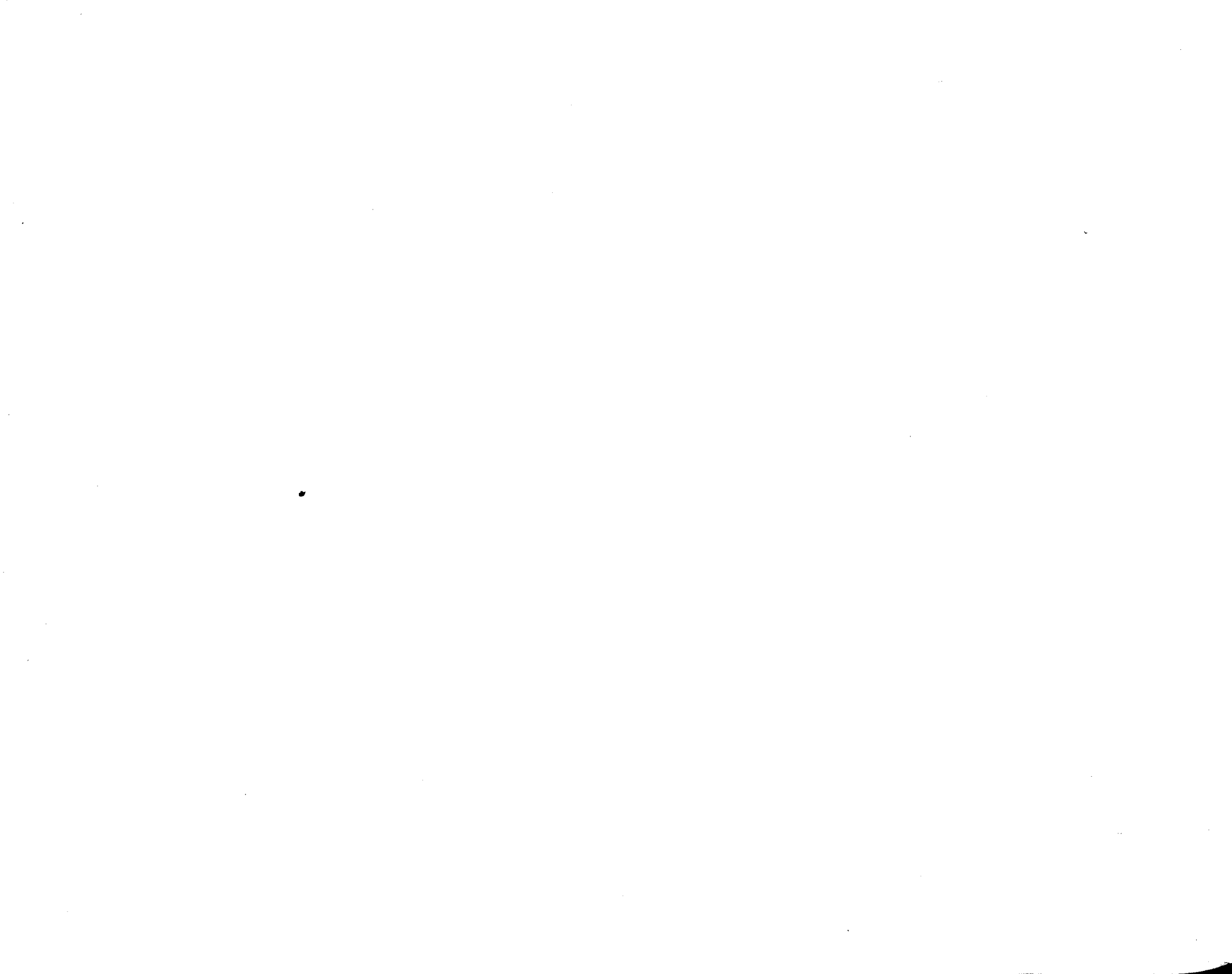

BRITISH COLUMBIA

COLOMBIE-BRITANNIQUE

BRITISH COLUMBIA

COLOMBIE-BRITANNIQUE

TABLE 1. PRINCIPAL MANUFACTURING STATISTICS BY INDUSTRY GROUP AND COUNTRY OF CONTROL, 1972
 TABLEAU 1. STATISTIQUES PRINCIPALES PAR GROUPE D'INDUSTRIE MANUFACTURIERE ET PAYS DE CONTROLE, 1972

Industry and Control	Number of Establishments	Shipments of Goods of Own Manufacture		Value Added by Manufacturing Activity		Total Employees		Employees' Salaries and Wages		Industrie et pays de contrôle
	Nombre d'établissements	Livraisons de produits de propre fabrication		Valeur ajoutée par activité manufacturière		Total des salariés		Traitements et salaires		
		\$'000	%	\$'000	%		%	\$'000	%	
<u>Food and Beverage Industries</u>										<u>Industrie des aliments et boissons</u>
United States	30	138,081	17.2	51,989	18.0	3,061	16.6	25,908	17.7	Etats-Unis
Other Foreign	19	138,625	17.2	50,989	17.4	3,227	17.5	26,707	18.3	Autre étranger
Total Foreign	49	276,706	34.4	102,408	35.4	6,288	34.1	52,615	36.0	Total étranger
Canada	466	524,614	65.4	186,877	64.6	12,129	65.8	93,657	64.0	Canada
Total Foreign and Canadian	515	801,320	100.0	289,285	100.0	18,417	100.0	146,272	100.0	Total étranger et canadien
<u>Rubber and Plastics Products Industries</u>										<u>Ind. du caoutchouc, prods. en plastique</u>
United States	5	8,010	35.2	4,906	38.6	420	40.3	3,776	45.8	Etats-Unis
Total Foreign	5	8,010	35.2	4,906	38.6	420	40.3	3,776	45.8	Total étranger
Canada	68	14,715	64.7	7,815	61.4	620	59.6	4,477	54.2	Canada
Total Foreign and Canadian	73	22,725	100.0	12,721	100.0	1,040	100.0	8,253	100.0	Total étranger et canadien
<u>Leather Industries</u>										<u>Industrie du cuir</u>
Total Foreign and Canadian	14	4,456	100.0	2,589	100.0	314	100.0	1,566	100.0	Total étranger et canadien
<u>Textile Industries</u>										<u>Industrie textile</u>
Total Foreign and Canadian	50	27,930	100.0	12,200	100.0	1,183	100.0	7,477	100.0	Total étranger et canadien
<u>Clothing Industries</u>										<u>Ind. de l'habillement</u>
Total Foreign	3	3,068	9.1	1,667	9.3	185	7.6	891	7.4	Total étranger
Canada	45	30,203	90.7	16,338	90.7	2,225	92.3	11,094	92.6	Canada
Total Foreign and Canadian	48	33,271	100.0	18,005	100.0	2,410	100.0	11,985	100.0	Total étranger et canadien

BRITISH COLUMBIA COLOMBIE-BRITANNIQUE

TABLE 1. PRINCIPAL MANUFACTURING STATISTICS BY INDUSTRY GROUP AND COUNTRY OF CONTROL, 1972
TABLEAU 1. STATISTIQUES PRINCIPALES PAR GROUPE D'INDUSTRIE MANUFACTURIERE ET PAYS DE CONTROLE, 1972

Industry and Control	Number of Establishments Nombre d'établissements	Shipments of Goods of Own Manufacture Livraisons de produits de propre fabrication		Value Added by Manufacturing Activity Valeur ajoutée par activité manufacturière		Total Employees Total des salariés		Employees' Salaries and Wages Traitements et salaires		Industrie et pays de contrôle
		\$'000	%	\$'000	%	%	\$'000	%		
<u>Wood Industries</u>										<u>Industrie du bois</u>
United States	69	598,601	35.2	286,033	37.9	16,204	35.3	150,626	35.9	Etats-Unis
Other Foreign	19	121,402	7.1	54,441	7.2	3,071	6.7	30,813	7.3	Autre étranger
Total Foreign	88	720,003	42.3	340,474	45.1	19,275	42.1	181,439	43.2	Total étranger
Canada	542	977,474	57.5	413,817	54.9	26,544	57.9	237,911	56.8	Canada
Total Foreign and Canadian	630	1,697,477	100.0	754,291	100.0	45,819	100.0	419,350	100.0	Total étranger et canadien
<u>Furniture and Fixtures Industries</u>										<u>Ind. meuble, articles d'ameublement</u>
Total Foreign and Canadian	230	42,382	100.0	22,829	100.0	2,026	100.0	14,553	100.0	Total étranger et canadien
<u>Paper and Allied Industries</u>										<u>Ind. du papier, activités annexes</u>
United States	18	328,880	39.1	124,685	33.8	7,183	38.1	79,184	37.9	Etats-Unis
Other Foreign	5	92,916	11.0	41,793	11.3	2,091	11.1	24,238	11.6	Autre étranger
Total Foreign	23	421,796	50.1	166,478	45.1	9,274	49.2	103,422	49.5	Total étranger
Canada	34	418,165	49.7	202,780	54.9	9,530	50.6	105,727	50.5	Canada
Total Foreign and Canadian	57	839,961	100.0	369,258	100.0	18,804	100.0	209,149	100.0	Total étranger et canadien
<u>Printing, Publishing & Allied Industries</u>										<u>Imprimerie édition activités annexes</u>
Total Foreign	6	10,446	7.4	5,207	5.3	472	7.3	3,885	6.5	Total étranger
Canada	373	128,907	92.5	92,471	94.7	5,931	92.6	55,537	93.5	Canada
Total Foreign and Canadian	379	139,353	100.0	97,678	100.0	6,403	100.0	59,422	100.0	Total étranger et canadien

BRITISH COLUMBIA

COLOMBIE-BRITANNIQUE

TABLE 1. PRINCIPAL MANUFACTURING STATISTICS BY INDUSTRY GROUP AND COUNTRY OF CONTROL, 1972
 TABLEAU 1. STATISTIQUES PRINCIPALES PAR GROUPE D'INDUSTRIE MANUFACTURIERE ET PAYS DE CONTROLE, 1972

Industry and Control	Number of Establishments	Shipments of Goods of Own Manufacture		Value Added by Manufacturing Activity		Total Employees		Employees' Salaries and Wages		Industrie et pays de contrôle
	Nombre d'établissements	Livraisons de produits de propre fabrication		Valeur ajoutée par activité manufacturière		Total des salariés		Traitements et salaires		
		\$'000	%	\$'000	%	%		\$'000	%	
<u>Primary Metal Industries</u>										<u>Première transformation des métaux</u>
Total Foreign	8	23,107	9.1	10,431	8.4	561	7.0	4,614	6.0	Total étranger
Canada	37	228,423	90.8	114,031	91.6	7,322	92.8	72,360	94.0	Canada
Total Foreign and Canadian	45	251,530	100.0	124,462	100.0	7,883	100.0	76,974	100.0	Total étranger et canadien
<u>Metal Fabricating Industries</u>										<u>Fabrication de produits en métal</u>
United States	18	57,710	22.8	29,171	22.2	1,494	16.9	13,072	16.3	Etats-Unis
Other Foreign	7	30,636	12.1	12,788	9.8	816	9.2	7,617	9.5	Autre étranger
Total Foreign	25	88,346	34.9	41,959	32.0	2,310	26.1	20,689	25.8	Total étranger
Canada	395	164,726	65.0	89,217	68.0	6,516	73.8	59,609	74.2	Canada
Total Foreign and Canadian	420	253,072	100.0	131,176	100.0	8,826	100.0	80,298	100.0	Total étranger et canadien
<u>Machinery Industries</u>										<u>Fabrication de machines</u>
Total Foreign	17	48,391	45.8	27,761	47.5	1,857	45.2	18,083	45.7	Total étranger
Canada	80	57,098	54.1	30,714	52.5	2,243	54.7	21,452	54.3	Canada
Total Foreign and Canadian	97	105,489	100.0	58,475	100.0	4,100	100.0	39,535	100.0	Total étranger et canadien
<u>Transportation Equipment Industries</u>										<u>Fabrication d'équipement de transport</u>
Total Foreign	12	120,525	55.1	40,830	44.0	2,741	42.8	25,394	43.1	Total étranger
Canada	150	97,903	44.8	51,920	56.0	3,649	57.1	33,491	56.9	Canada
Total Foreign and Canadian	162	218,428	100.0	92,750	100.0	6,390	100.0	58,885	100.0	Total étranger et canadien

TABLE 1. PRINCIPAL MANUFACTURING STATISTICS BY INDUSTRY AND COUNTRY OF CONTROL, 1972
 TABLEAU 1. STATISTIQUES PRINCIPALES PAR GROUPE D'INDUSTRIE MANUFACTURIERE ET PAYS DE CONTROLE, 1972

Industry and Control	Number of Establishments	Shipments of Goods of Own Manufacture		Value Added by Manufacturing Activity		Total Employees		Employees' Salaries and Wages		Industrie et pays de contrôle
	Nombre d'établissements	Livraisons de produits de propre fabrication		Valeur ajoutée par activité manufacturière		Total des salariés		Traitements et salaires		
		\$'000	%	\$'000	%	%		\$'000	%	
<u>Electrical Products Industries</u>										<u>Fabrication de produits électriques</u>
Total Foreign	10	49,178	71.9	23,636	72.2	2,096	74.4	19,094	76.5	Total étranger
Canada	44	19,149	28.0	9,107	27.8	720	25.5	5,858	23.5	Canada
Total Foreign and Canadian	54	68,327	100.0	32,743	100.0	2,816	100.0	24,952	100.0	Total étranger et canadien
<u>Non-Metallic Mineral Products Industries</u>										<u>Produits minéraux non métalliques</u>
Total Foreign	22	73,651	57.1	41,804	58.0	2,143	51.3	23,036	59.0	Total étranger
Canada	123	55,189	42.8	30,310	42.0	2,026	48.4	16,014	41.0	Canada
Total Foreign and Canadian	145	128,840	100.0	72,114	100.0	4,169	100.0	39,050	100.0	Total étranger et canadien
<u>Petroleum and Coal Products Industries</u>										<u>Produits du pétrole et du charbon</u>
Total Foreign	8	221,314	99.8	34,846	99.7	953	98.7	11,284	99.3	Total étranger
Canada	4	220	0.2	105	0.3	12	1.2	81	0.7	Canada
Total Foreign and Canadian	12	221,534	100.0	34,951	100.0	965	100.0	11,365	100.0	Total étranger et canadien
<u>Chemical & Chemical Products Industries</u>										<u>Industrie chimique</u>
United States	26	44,729	34.7	24,349	37.5	669	20.9	6,870	25.0	Etats-Unis
Other Foreign	18	32,917	25.5	18,666	28.8	1,031	32.2	8,527	31.0	Autre étranger
Total Foreign	44	77,646	60.2	43,015	66.3	1,700	53.1	15,397	56.0	Total étranger
Canada	56	51,207	39.7	21,893	33.7	1,499	46.8	12,101	44.0	Canada
Total Foreign and Canadian	100	128,853	100.0	64,908	100.0	3,199	100.0	27,498	100.0	Total étranger et canadien

Source: "Domestic and foreign control of manufacturing establishments in Canada, 1972" Statistics Canada Catalogue 31-401
 "Le contrôle national et étranger des établissements manufacturiers au Canada, 1972" Statistique Canada Catalogue 31-401

BRITISH COLUMBIA

COLOMBIE-BRITANNIQUE

TABLE 2. TAXABLE INCOME OF FOREIGN CONTROLLED AND CANADIAN CONTROLLED CORPORATIONS BY INDUSTRY, 1974
 TABLEAU 2. REPARTITION DU REVENU IMPOSABLE DES CORPORATIONS CONTROLLEES AU CANADA ET A L'ETRANGER PAR INDUSTRIE, 1974

Major industry group	Foreign - Etranger		Canadian - Canadien		Unclassified - Non classées		Industrie principale
	\$'000,000	%	\$'000,000	%	\$'000,000	%	
Agriculture, Forestry & Fishing	5.5	12.1	28.1	61.6	12.0	26.3	Agriculture, exploitation forestière et pêche
Mining:							Mines:
Metal mining	29.8	41.5	42.0	58.5	-	-	Minéraux métalliques
Mineral fuels	12.3	96.8	0.4	3.2	-	-	Minéraux combustibles
Other mining	5.2	65.8	1.7	21.5	1.0	12.7	Autres mines
Total mining	47.3	51.2	44.1	47.7	1.0	1.1	Total, mines
Manufacturing:							Fabrication:
Food	30.4	55.5	23.3	42.5	1.1	2.0	Aliments
Beverages	3.9	19.4	16.2	80.6	-	-	Brevages
Tobacco products	1.9	100.0	-	-	-	-	Produits du tabac
Rubber products	2.1	84.0	0.3	12.0	0.1	4.0	Produits du caoutchouc
Leather products	0.3	50.0	0.2	33.3	0.1	16.7	Produits du cuir
Textile mills	3.2	52.4	2.7	44.3	0.2	3.3	Usines de filature et de tissage
Knitting mills	x	x	x	x	-	-	Usines de tricot
Clothing industries	1.3	36.1	2.1	58.3	0.2	5.6	Industries du vêtement
Wood Industries	22.1	26.8	58.8	71.2	1.7	2.1	Produits du bois
Furniture industries	0.2	5.9	2.3	67.6	0.9	26.5	Industries du meuble
Paper & allied industries	59.3	64.0	33.4	36.0	-	-	Papier et produits connexes
Printing, publishing & allied industries	1.8	8.1	18.1	82.3	2.1	9.6	Impression, édition et activités connexes
Primary metals	4.5	26.0	12.5	72.3	0.3	1.7	Métaux primaires
Metal fabricating	20.8	51.2	17.3	42.6	2.5	6.2	Produits métalliques
Machinery	13.1	69.7	5.3	28.2	0.4	2.1	Machinerie
Transport equipment	24.2	69.3	10.0	28.7	0.7	2.0	Matériel de transport
Electrical products	14.9	81.4	3.2	17.5	0.2	1.1	Appareils et matériel électriques
Non-metallic mineral products	10.9	71.2	3.7	24.2	0.7	4.6	Produits minéraux non métalliques
Petroleum & coal products	x	x	x	x	-	-	Produits du pétrole et du charbon
Chemicals & chemical products	21.4	91.8	1.7	7.3	0.2	0.9	Produits chimiques et produits connexes
Miscellaneous manufacturing	6.5	56.0	3.4	29.3	1.7	14.7	Autres fabrications
Total manufacturing	353.0	60.8	214.6	37.0	12.9	2.2	Total, fabrication

BRITISH COLUMBIA

COLOMBIE-BRITANNIQUE

TABLE 2. TAXABLE INCOME OF FOREIGN CONTROLLED AND CANADIAN CONTROLLED CORPORATIONS BY INDUSTRY, 1974
 TABLEAU 2. REPARTITION DU REVENU IMPOSABLE DES CORPORATIONS CONTROLLEES AU CANADA ET A L'ETRANGER PAR INDUSTRIE, 1974

Major industry group	Foreign - Etranger		Canadian - Canadien		Unclassified - Non classées		Industrie principale
	\$'000,000	%	\$'000,000	%	\$'000,000	%	
Construction	7.7	8.8	47.0	54.1	32.2	37.1	Construction
Utilities:							Services publics:
Transportation	35.1	35.9	54.8	56.2	7.7	7.9	Transports
Storage	-	-	2.8	93.3	0.2	6.7	Entreposage
Communication	x	x	12.1	87.0	x	x	Communications
Public Utilities	x	x	5.2	92.8	x	x	Services publics
Total Utilities	36.5	30.4	74.9	62.4	8.7	7.2	Total, services publics
Wholesale trade	75.0	31.1	146.0	60.7	19.6	8.2	Commerce de gros
Retail trade	24.3	16.5	86.2	58.6	36.7	24.9	Commerce de détail
Services	29.4	26.5	46.3	41.7	35.3	31.8	Services
Total non-financial Industries	578.6	40.6	687.3	48.3	158.4	11.1	Total, industries non financières

- means nil
désigne néant

x means confidential
désigne confidentiel

Source: "Corporations and Labour Unions Returns Act, Report for 1974, Part I - Corporations" Statistics Canada Catalogue 61-210 Annual
 "Loi sur les déclarations des corporations et des syndicats ouvriers, Rapport de 1974, Partie I - Corporations" Statistique
 Canada, Catalogue 61-210 Annuel

BRITISH COLUMBIA

COLOMBIE-BRITANNIQUE

TABLE 3. CORPORATE TAXABLE INCOME ATTRIBUTED TO FOREIGN CONTROLLED ENTERPRISES BY INDUSTRIAL DIVISION, 1969-1974
 TABLEAU 3. REVENU IMPOSABLE DES CORPORATIONS ALLOUE AUX ENTREPRISES SOUS CONTROLE ETRANGER SELON LES BRANCHES D'ACTIVITE, 1969-1974

Year/Country of Control	Agriculture, Forestry & Fishing	Mining	Manu- facturing	Con- struction	Utilities	Whole- sale Trade	Retail Trade	Services	Total Non- Financial Industries	Année/Pays de contrôle
	-- Agriculture, exploitation forestière et pêche	-- Mines	-- Fabri- cation	-- Con- struction	-- Services publics	-- Commer- ce de gros	-- Commer- ce de détail	-- Services	-- Total, industries non financières	
\$'000,000										
1969 Total Foreign	3.6	8.2	159.3	7.6	23.5	16.3	20.3	8.8	247.6	1969 Total étranger
1970 US	x	7.9	76.7	x	18.0	12.3	18.3	8.4	148.3	1970 E.-U.
UK	-	-	7.3	0.1	0.9	2.9	4.1	0.3	15.5	R.-U.
Other Foreign	x	0.7	5.4	x	0.4	2.3	0.1	0.1	9.1	Autre étranger
Total Foreign	2.7	8.6	89.5	4.3	19.2	17.5	22.3	8.8	172.9	Total étranger
1971 US	x	4.5	96.3	x	14.3	19.2	16.9	9.1	167.8	1971 E.-U.
UK	-	x	12.3	x	1.5	5.5	4.4	0.3	24.2	R.-U.
Other Foreign	x	x	10.3	x	0.7	5.5	0.1	0.1	18.3	Autre étranger
Total Foreign	2.9	4.9	118.9	5.7	16.5	30.2	21.5	9.6	210.2	Total étranger
1972 US	5.4	5.3	125.2	1.6	7.5	21.6	19.9	10.5	197.0	1972 E.-U.
UK	-	x	13.3	x	0.7	7.7	x	0.9	27.9	R.-U.
Other Foreign	-	x	18.2	x	0.8	7.7	x	0.2	28.7	Autre étranger
Total Foreign	5.4	6.9	156.8	1.8	9.0	37.0	25.2	11.6	253.6	Total étranger
1973 US	6.4	8.9	239.2	8.2	27.6	31.4	14.0	11.6	347.4	1973 E.-U.
UK	x	x	26.8	x	2.8	10.2	2.8	1.4	44.2	R.-U.
Other Foreign	x	x	26.8	x	6.5	6.5	0.2	0.2	53.8	Autre étranger
Total Foreign	6.8	21.2	292.8	9.1	37.0	48.1	17.1	13.3	445.4	Total étranger
1974 US	x	32.7	295.6	5.6	28.0	44.0	22.0	x	459.4	1974 E.-U.
UK	-	0.7	23.9	x	4.0	15.9	0.5	x	48.1	R.-U.
Other Foreign	x	13.9	33.5	x	4.5	15.1	1.8	0.4	71.1	Autre étranger
Total Foreign	5.5	47.3	353.0	7.7	36.5	75.0	24.3	29.4	578.6	Total étranger

- means nil
désigne néant

x means confidential
désigne confidentiel

Source: "Corporations and Labour Unions Returns Act, Report for 1974, Part I - Corporations" Statistics Canada Catalogue 61-210 Annual
 "Loi sur les déclarations des corporations et des syndicats ouvriers, Rapport de 1974, Partie I - Corporations" Statistique
 Canada, Catalogue 61-210 Annuel

BRITISH COLUMBIA

COLOMBIE-BRITANNIQUE

TABLE 4. PERCENTAGE OF CORPORATE TAXABLE INCOME ATTRIBUTED TO FOREIGN CONTROLLED ENTERPRISES BY INDUSTRIAL DIVISION, 1969-1974
 TABLEAU 4. POURCENTAGE DU REVENU IMPOSABLE DES CORPORATIONS ALLOUÉ AUX ENTREPRISES SOUS CONTRÔLE ÉTRANGER SELON LES BRANCHES D'ACTIVITÉ, 1969-1974

Year/Country of Control	Agriculture, Forestry & Fishing	Mining	Manu- facturing	Con- struction	Utilities	Whole- sale Trade	Retail Trade	Services	Total Non- Financial Industries	Année/Pays de contrôle
	Agriculture, exploitation forestière et pêche	Mines	Fabri- cation	Con- struction	Services publics	Commerce de gros	Commerce de détail	Services	Total, industries non financières	
%										
1969 Total Foreign	13.5	36.8	43.2	18.6	30.0	22.3	27.8	19.6	34.0	1969 Total étranger
1970 US	x	22.1	38.4	x	23.3	17.4	24.0	17.8	26.3	1970 E.-U.
UK	-	-	3.7	0.4	1.1	4.1	5.3	0.6	2.7	R.-U.
Other Foreign	x	2.0	2.7	x	0.5	3.3	0.1	0.2	1.6	Autre étranger
Total Foreign	11.5	24.1	44.8	11.9	24.9	24.8	29.4	18.6	30.6	Total étranger
1971 US	x	22.2	40.1	x	19.0	20.2	21.0	16.7	26.5	1971 E.-U.
UK	-	x	5.1	x	2.0	5.8	5.5	0.6	3.8	R.-U.
Other Foreign	x	x	4.3	x	0.9	5.8	0.2	0.2	2.9	Autre étranger
Total Foreign	14.0	24.3	49.6	12.0	22.0	31.8	26.7	17.6	33.2	Total étranger
1972 US	18.3	46.6	38.9	3.8	9.9	18.2	20.9	19.0	26.3	1972 E.-U.
UK	-	x	4.2	x	1.0	6.5	x	1.5	3.7	R.-U.
Other Foreign	-	x	5.7	x	1.1	6.5	x	0.3	3.8	Autre étranger
Total Foreign	18.3	60.5	48.7	4.2	12.0	31.3	26.5	20.8	33.9	Total étranger
1973 US	11.9	21.9	39.5	13.2	30.2	18.9	13.0	16.4	29.0	1973 E.-U.
UK	--	0.2	4.4	0.2	3.1	6.1	2.6	2.0	3.7	R.-U.
Other Foreign	0.8	30.3	4.4	1.3	7.1	3.9	0.2	0.3	4.5	Autre étranger
Total Foreign	12.6	52.2	48.4	14.7	40.4	29.0	15.8	18.8	37.2	Total étranger
1974 US	x	35.4	50.9	6.4	23.3	18.3	15.0	x	32.2	1974 E.-U.
UK	-	0.8	4.1	x	3.3	6.6	0.3	x	3.4	R.-U.
Other Foreign	x	15.0	5.8	x	3.8	6.3	1.2	0.4	5.0	Autre étranger
Total Foreign	12.1	51.2	60.8	8.9	30.4	31.2	16.5	26.5	40.6	Total étranger

- means nil
désigne néant

-- means not available
désigne non disponible

x means confidential
désigne confidentiel

Source: "Corporations and Labour Unions Returns Act, Report for 1974, Part I - Corporations" Statistics Canada Catalogue 61-210 Annual
 "Loi sur les déclarations des corporations et des syndicats ouvriers, Rapport de 1974, Partie I - Corporations" Statistique
 Canada, Catalogue 61-210 Annuel

PRAIRIE PROVINCES

PROVINCES DES PRAIRIES

PRAIRIE PROVINCES

PROVINCES DES PRAIRIES

TABLE 1. TAXABLE INCOME OF FOREIGN CONTROLLED AND CANADIAN CONTROLLED CORPORATIONS BY INDUSTRY, 1974
 TABLEAU 1. REPARTITION DU REVENU IMPOSABLE DES CORPORATIONS CONTROLLEES AU CANADA ET A L'ETRANGER PAR INDUSTRIE, 1974

Major industry group	Foreign - Etranger		Canadian - Canadien		Unclassified - Non classées		Industrie principale
	\$'000,000	%	\$'000,000	%	\$'000,000	%	
Agriculture, Forestry & Fishing	1.1	2.1	32.2	61.2	19.3	36.7	Agriculture, exploitation forestière et pêche
Mining:							Mines:
Metal mining	18.5	25.9	53.0	74.1	-	-	Minéraux métalliques
Mineral fuels	673.2	88.8	83.7	11.0	1.5	0.2	Minéraux combustibles
Other mining	70.1	83.1	10.4	12.3	3.9	4.6	Autres mines
Total mining	761.8	83.3	147.2	16.1	5.4	0.6	Total, mines
Manufacturing:							Fabrication:
Food	34.6	45.7	39.1	51.7	2.0	2.6	Aliments
Beverages	6.2	34.2	11.9	65.8	-	-	Brevages
Tobacco products	2.6	100.0	-	-	-	-	Produits du tabac
Rubber products	2.3	85.2	0.4	14.8	-	-	Produits du caoutchouc
Leather products	0.2	8.4	2.0	83.3	0.2	8.3	Produits du cuir
Textile mills	6.6	71.0	2.4	25.8	0.3	3.2	Usines de filature et de tissage
Knitting mills	x	x	x	x	-	-	Usines de tricot
Clothing industries	3.7	40.2	4.8	52.2	0.7	7.6	Industries du vêtement
Wood industries	2.2	16.5	10.2	76.7	0.9	6.8	Produits du bois
Furniture industries	0.8	14.5	4.1	74.6	0.6	10.9	Industries du meuble
Paper & allied industries	34.4	72.6	12.8	27.0	0.2	0.4	Papier et produits connexes
Printing, publishing & allied industries	1.2	5.1	19.5	83.3	2.7	11.5	Impression, édition et activités connexes
Primary metals	4.4	13.8	27.0	84.9	0.4	1.3	Métaux primaires
Metal fabricating	23.8	50.3	20.7	43.8	2.8	5.9	Produits métalliques
Machinery	15.1	40.2	22.0	58.5	0.5	1.3	Machinerie
Transport equipment	42.5	86.0	6.4	13.0	0.5	1.0	Matériel de transport
Electrical products	19.1	59.7	12.6	39.4	0.3	0.9	Appareils et matériel électriques
Non-metallic mineral products	17.4	79.5	3.6	16.4	0.9	4.1	Produits minéraux non métalliques
Petroleum & coal products	x	x	x	x	-	-	Produits du pétrole et du charbon
Chemicals & chemical products	31.6	89.5	3.6	10.2	0.1	0.3	Produits chimiques et produits connexes
Miscellaneous manufacturing	6.9	52.6	4.5	34.4	1.7	13.0	Autres fabrications
Total manufacturing	735.4	76.7	208.7	21.8	14.7	1.5	Total, fabrication

PRAIRIE PROVINCES

PROVINCES DES PRAIRIES

TABLE 1. TAXABLE INCOME OF FOREIGN CONTROLLED AND CANADIAN CONTROLLED CORPORATIONS BY INDUSTRY, 1974
 TABLEAU 1. REPARTITION DU REVENU IMPOSABLE DES CORPORATIONS CONTROLLEES AU CANADA ET A L'ETRANGER PAR INDUSTRIE, 1974

Major industry group	Foreign - Etranger		Canadian - Canadien		Unclassified - Non classées		Industrie principale
	\$'000,000	%	\$'000,000	%	\$'000,000	%	
Construction	30.1	24.1	63.2	50.6	31.6	25.3	Construction
Utilities:							Services publics:
Transportation	78.2	54.1	58.5	40.4	8.0	5.5	Transports
Storage	0.2	3.8	4.6	86.8	0.5	9.4	Entreposage
Communication	--	--	14.2	96.0	0.6	4.0	Communications
Public utilities	5.9	16.2	30.4	83.5	0.1	0.3	Services publics
Total Utilities	84.3	41.9	107.7	53.5	9.2	4.6	Total, services publics
Wholesale trade	128.6	36.3	198.1	56.0	27.1	7.7	Commerce de gros
Retail trade	41.5	19.9	115.6	55.4	51.5	24.7	Commerce de détail
Services	36.3	26.5	55.9	40.8	44.7	32.7	Services
Total non-financial industries	1,818.9	61.6	928.7	31.5	203.6	6.9	Total, industries non financières

- means nil
 désigne néant

x means confidential
 désigne confidentiel

-- means not available
 désigne non disponible

Source: "Corporations and Labour Unions Returns Act, Report for 1974, Part I - Corporations" Statistics Canada, Catalogue 61-210 Annual
 "Loi sur les déclarations des corporations et des syndicats ouvriers, Rapport de 1974, Partie I - Corporations" Statistique Canada, Catalogue 61-210 Annuel.

ALBERTA

ALBERTA



TABLE 1. PRINCIPAL MANUFACTURING STATISTICS BY INDUSTRY GROUP AND COUNTRY OF CONTROL, 1972
 TABLEAU 1. STATISTIQUES PRINCIPALES PAR GROUPE D'INDUSTRIE MANUFACTURIERE ET PAYS DE CONTROLE, 1972

Industry and Control	Number of Establishments	Shipments of Goods of Own Manufacture		Value Added by Manufacturing Activity		Total Employees		Employees' Salaries and Wages		Industrie et pays de contrôle
	Nombre d'établissements	Livraisons de produits de propre fabrication		Valeur ajoutée par activité manufacturière		Total des salariés		Traitements et salaires		
		\$'000	%	\$'000	%	%		\$'000	%	
<u>Food and Beverage Industries</u>										<u>Industrie des aliments et boissons</u>
Total Foreign	41	224,668	22.7	63,614	28.7	3,581	25.4	29,962	26.9	Total étranger
Canada	407	763,218	77.2	158,285	71.3	10,476	74.5	81,490	73.1	Canada
Total Foreign and Canadian	448	987,886	100.0	221,899	100.0	14,057	100.0	111,452	100.0	Total étranger et canadien
<u>Rubber and Plastics Products Industries</u>										<u>Ind. du caoutchouc, prods. en plastique</u>
Total Foreign and Canadian	40	32,498	100.0	16,459	100.0	1,058	100.0	8,175	100.0	Total étranger et canadien
<u>Leather Industries</u>										<u>Industrie du cuir</u>
Total Foreign and Canadian	10	4,492	100.0	1,866	100.0	236	100.0	1,398	100.0	Total étranger et canadien
<u>Textile Industries</u>										<u>Industrie textile</u>
Total Foreign and Canadian	28	16,729	100.0	7,189	100.0	622	100.0	3,975	100.0	Total étranger et canadien
<u>Wood Industries</u>										<u>Industrie du bois</u>
United States	7	21,126	12.1	10,471	13.7	390	6.8	3,073	7.4	Etats-Unis
Other Foreign	3	13,094	7.5	4,087	5.3	373	6.5	2,902	7.0	Autre étranger
Total Foreign	10	34,220	19.6	14,558	19.0	763	13.3	5,975	14.4	Total étranger
Canada	196	139,354	80.2	61,888	81.0	4,954	86.6	35,354	85.6	Canada
Total Foreign and Canadian	206	173,574	100.0	76,446	100.0	5,717	100.0	41,329	100.0	Total étranger et canadien
<u>Furniture and Fixtures Industries</u>										<u>Ind. meuble, articles d'ameublement</u>
Total Foreign and Canadian	104	22,157	100.0	11,788	100.0	1,182	100.0	7,506	100.0	Total étranger et canadien

TABLE 1. PRINCIPAL MANUFACTURING STATISTICS BY INDUSTRY GROUP AND COUNTRY OF CONTROL, 1972
 TABLEAU 1. STATISTIQUES PRINCIPALES PAR GROUPE D'INDUSTRIE MANUFACTURIERE ET PAYS DE CONTROLE, 1972

Industry and Control	Number of Establishments Nombre d'établissements	Shipments of Goods of Own Manufacture Livraisons de produits de propre fabrication		Value Added by Manufacturing Activity Valeur ajoutée par activité manufacturière		Total Employees Total des salariés		Employees' Salaries and Wages Traitements et salaires		Industrie et pays de contrôle
		\$'000	%	\$'000	%	%	\$'000	%		
<u>Paper and Allied Industries</u>										<u>Industrie du papier, activités annexes</u>
Total Foreign	7	38,804	59.6	17,995	60.5	918	54.6	9,049	60.7	Total étranger
Canada	15	26,230	40.3	11,740	39.5	762	45.3	5,846	39.3	Canada
Total Foreign and Canadian	22	65,034	100.0	29,735	100.0	1,680	100.0	14,895	100.0	Total étranger et canadien
<u>Printing, Publishing & Allied Industries</u>										<u>Imprimerie, édition activités annexes</u>
Total Foreign	4	3,434	4.4	2,357	4.3	147	3.8	1,278	4.4	Total étranger
Canada	224	73,705	95.5	53,022	95.7	3,566	96.0	27,981	95.6	Canada
Total Foreign and Canadian	228	77,139	100.0	55,379	100.0	3,713	100.0	29,259	100.0	Total étranger et canadien
<u>Primary Metal Industries</u>										<u>Première transformation des métaux</u>
Total Foreign	6	94,096	60.7	28,629	54.4	1,672	52.3	16,201	53.9	Total étranger
Canada	17	60,515	39.1	23,961	45.6	1,522	47.6	13,886	46.1	Canada
Total Foreign and Canadian	23	154,611	100.0	52,590	100.0	3,194	100.0	30,087	100.0	Total étranger et canadien
<u>Metal Fabricating Industries</u>										<u>Fabrication de produits en métal</u>
United States	16	18,887	13.8	9,356	13.4	351	6.7	2,698	6.5	Etats-Unis
Other Foreign	6	17,613	12.9	8,025	11.5	661	12.7	4,580	11.1	Autre étranger
Total Foreign	22	36,500	26.7	17,381	24.9	1,012	19.4	7,278	17.6	Total étranger
Canada	205	99,580	73.1	52,594	75.1	4,165	80.4	34,163	82.4	Canada
Total Foreign and Canadian	227	136,080	100.0	69,975	100.0	5,177	100.0	41,441	100.0	Total étranger et canadien
<u>Machinery Industries</u>										<u>Industrie de machines</u>
Total Foreign	11	38,071	64.5	16,271	63.6	1,444	64.1	13,513	68.2	Total étranger
Canada	41	20,862	35.3	9,328	36.4	806	35.8	6,309	31.8	Canada
Total Foreign and Canadian	52	58,933	100.0	25,599	100.0	2,250	100.0	19,822	100.0	Total étranger et canadien

ALBERTA

ALBERTA

TABLE 1. PRINCIPAL MANUFACTURING STATISTICS BY INDUSTRY GROUP AND COUNTRY OF CONTROL, 1972
 TABLEAU 1. STATISTIQUES PRINCIPALES PAR GROUPE D'INDUSTRIE MANUFACTURIERE ET PAYS DE CONTROLE, 1972

Industry and Control	Number of Establishments	Shipments of Goods of Own Manufacture		Value Added by Manufacturing Activity		Total Employees		Employees' Salaries and Wages		Industrie et pays de contrôle
	Nombre d'établissements	Livraisons de produits de propre fabrication		Valeur ajoutée par activité manufacturière		Total des salariés		Traitements et salaires		
		\$'000	%	\$'000	%	%		\$'000	%	
<u>Transportation Equipment Industries</u>										<u>Fabrication d'équipement de transport</u>
Total Foreign and Canadian	69	107,614	100.0	42,862	100.0	3,742	100.0	27,616	100.0	Total étranger et canadien
<u>Electrical Products Industries</u>										<u>Fabrication de produits électriques</u>
Total Foreign	9	31,237	90.4	12,553	90.2	1,147	91.7	8,690	92.0	Total étranger
Canada	8	3,288	9.5	1,370	9.8	102	8.1	756	8.0	Canada
Total Foreign and Canadian	17	34,525	100.0	13,923	100.0	1,249	100.0	9,446	100.0	Total étranger et canadien
<u>Non-Metallic Mineral Products Industries</u>										<u>Produits minéraux non métalliques</u>
Total Foreign	26	93,303	69.7	58,119	70.9	2,169	59.1	20,141	63.0	Total étranger
Canada	74	40,415	30.2	23,831	29.1	1,493	40.7	11,829	37.0	Canada
Total Foreign and Canadian	100	133,718	100.0	81,950	100.0	3,662	100.0	31,970	100.0	Total étranger et canadien
<u>Petroleum and Coal Products Industries</u>										<u>Produits du pétrole et du charbon</u>
Total Foreign	9	230,621	99.0	46,219	98.4	1,052	95.1	11,816	97.0	Total étranger
Canada	6	2,121	0.9	747	1.6	54	4.8	369	3.0	Canada
Total Foreign and Canadian	15	232,742	100.0	46,966	100.0	1,106	100.0	12,185	100.0	Total étranger et canadien

TABLE 1. PRINCIPAL MANUFACTURING STATISTICS BY INDUSTRY GROUP AND COUNTRY OF CONTROL, 1972
 TABLEAU 1. STATISTIQUES PRINCIPALES PAR GROUPE D'INDUSTRIE MANUFACTURIERE ET PAYS DE CONTROLE, 1972

Industry and Control	Number of Establishments Nombre d'établissements	Shipments of Goods of Own Manufacture Livraisons de produits de propre fabrication		Value Added by Manufacturing Activity Valeur ajoutée par activité manufacturière		Total Employees Total des salariés		Employees' Salaries and Wages Traitements et salaires		Industrie et pays de contrôle
		\$'000	%	\$'000	%	%	\$'000	%		
<u>Chemical & Chemical Products Industries</u>										<u>Industrie chimique</u>
Total Foreign	24	108,539	79.2	52,883	77.9	1,685	72.1	17,578	76.3	Total étranger
Canada	22	28,360	20.7	14,998	22.1	650	27.8	5,447	23.7	Canada
Total Foreign and Canadian	46	136,899	100.0	67,881	100.0	2,335	100.0	23,025	100.0	Total étranger et canadien
<u>Miscellaneous Manufacturing Inds.</u>										<u>Industries manufacturières diverses</u>
Total Foreign	11	5,663	29.3	2,681	23.4	216	19.0	1,749	22.0	Total étranger
Canada	146	13,592	70.5	8,765	76.6	913	80.8	6,182	78.0	Canada
Total Foreign and Canadian	157	19,255	100.0	11,446	100.0	1,129	100.0	7,931	100.0	Total étranger et canadien

Source: "Domestic and foreign control of manufacturing establishments in Canada, 1972" Statistics Canada, Catalogue 31-401
 "Le contrôle national et étranger des établissements manufacturiers au Canada, 1972" Statistique Canada, Catalogue 31-401

ALBERTA

ALBERTA

TABLE 2. CORPORATE TAXABLE INCOME ATTRIBUTED TO FOREIGN CONTROLLED ENTERPRISES BY INDUSTRIAL DIVISION, 1969-1974
 TABLEAU 2. REVENU IMPOSABLE DES CORPORATIONS ALLOUE AUX ENTREPRISES SOUS CONTROLE ETRANGER SELON LES BRANCHES D'ACTIVITE, 1969-1974

Year/Country of Control	Agriculture, Forestry & Fishing	Mining	Manu- facturing	Con- struction	Utilities	Whole- sale Trade	Retail Trade	Services	Total Non- Financial Industries	Année/Pays de contrôle
	Agriculture, exploitation forestière et pêche	Mines	Fabri- cation	Con- struction	Services publics	Commer- ce de gros	Commer- ce de détail	Services	Total, industries non financières	
\$'000,000										
1969 Total Foreign	--	54.2	79.8	7.1	29.4	15.2	18.8	6.8	211.3	1969 Total étranger
1970 US	x	69.6	78.6	x	31.7	11.8	14.5	7.9	220.8	1970 E.-U.
UK	-	-	4.0	x	0.2	1.7	x	0.1	9.3	R.-U.
Other Foreign	x	0.4	11.6	0.2	0.5	0.6	x	0.3	13.7	Autre étranger
Total Foreign	0.1	70.1	94.2	6.7	32.5	14.1	17.8	8.3	243.8	Total étranger
1971 US	0.3	70.4	100.9	10.3	48.7	14.3	14.1	7.5	266.5	1971 E.-U.
UK	x	x	5.2	-	0.3	2.0	2.7	0.2	10.5	R.-U.
Other Foreign	x	x	22.5	x	0.5	1.4	-	0.3	31.8	Autre étranger
Total Foreign	x	72.5	128.5	x	49.5	17.6	16.8	8.1	308.8	Total étranger
1972 US	x	117.9	109.8	x	51.4	18.8	16.7	10.5	334.5	1972 E.-U.
UK	-	x	4.8	x	0.2	2.8	3.4	0.7	11.8	R.-U.
Other Foreign	x	x	23.3	x	0.8	2.3	-	0.5	33.3	Autre étranger
Total Foreign	0.1	121.4	137.8	12.6	52.3	23.9	20.0	11.7	379.7	Total étranger
1973 US	0.2	222.3	191.0	5.5	64.7	26.8	10.5	11.8	532.8	1973 E.-U.
UK	-	x	7.6	x	0.2	4.5	x	0.6	14.2	R.-U.
Other Foreign	0.1	x	40.0	x	0.7	2.5	x	0.7	55.4	Autre étranger
Total Foreign	0.3	226.2	238.6	13.1	65.7	33.7	11.8	13.1	602.3	Total étranger
1974 US	0.3	638.1	471.5	11.6	55.5	53.4	17.8	19.8	1,267.8	1974 E.-U.
UK	-	12.1	11.8	x	x	7.8	1.6	1.8	35.3	R.-U.
Other Foreign	-	14.7	78.7	x	x	6.3	0.4	1.0	115.3	Autre étranger
Total Foreign	0.3	664.9	562.0	25.0	56.4	67.5	19.8	22.5	1,418.3	Total étranger

- means nil
désigne néant

-- means not available
désigne non disponible

x means confidential
désigne confidentiel

Source: "Corporations and Labour Unions Returns Act, Report for 1974, Part I - Corporations" Statistics Canada, Catalogue 61-210 Annual
 "Loi sur les déclarations des corporations et des syndicats ouvriers, Rapport de 1974, Partie I - Corporations" Statistique
 Canada, Catalogue 61-210 Annuel

ALBERTA

ALBERTA

TABLE 3. PERCENTAGE OF CORPORATE TAXABLE INCOME ATTRIBUTED TO FOREIGN CONTROLLED ENTERPRISES BY INDUSTRIAL DIVISION, 1969-1974
 TABLEAU 3. POURCENTAGE DU REVENU IMPOSABLE DES CORPORATIONS ALLOUÉ AUX ENTREPRISES SOUS CONTRÔLE ÉTRANGER SELON LES BRANCHES D'ACTIVITÉS, 1969-1974

Year/Country of Control	Agriculture, Forestry & Fishing	Mining	Manu- facturing	Con- struction	Utilities	Whole- sale Trade	Retail Trade	Services	Total Non- Financial Industries	Année/Pays de contrôle
	Agriculture, exploitation forestière et pêche	Mines	Fabri- cation	Con- struction	Services publics	Com- merce de gros	Com- merce de détail	Services	Total, industries non financières	
%										
1969 Total Foreign	--	90.6	62.1	17.6	38.5	29.0	33.9	21.4	46.9	1969 Total étranger
1970 US	x	90.2	56.5	x	40.0	24.2	27.1	21.9	46.7	1970 E.-U.
UK	-	-	2.9	x	0.2	3.5	x	0.4	2.0	R.-U.
Other Foreign	x	0.6	8.3	0.5	0.7	1.3	x	0.8	2.9	Autre étranger
Total Foreign	1.5	90.8	67.7	20.5	40.9	29.0	33.3	23.1	51.6	Total étranger
1971 US	3.7	85.4	56.7	23.3	54.3	25.9	25.0	18.9	48.2	1970 E.-U.
UK	x	x	2.9	-	0.3	3.5	4.8	0.5	1.9	R.-U.
Other Foreign	x	x	12.6	x	0.5	2.5	-	0.8	5.7	Autre étranger
Total Foreign	x	88.0	72.3	x	55.1	32.0	29.9	20.2	55.8	Total étranger
1972 US	x	85.1	55.1	x	52.8	25.8	23.9	22.2	49.2	1972 E.-U.
UK	-	x	2.4	x	0.2	3.8	4.8	1.4	1.7	R.-U.
Other Foreign	x	x	11.7	x	0.8	3.2	-	1.0	4.9	Autre étranger
Total Foreign	1.0	87.6	69.2	27.8	53.8	32.8	28.7	24.6	55.8	Total étranger
1973 US	1.1	89.2	61.2	10.1	52.7	26.5	13.2	20.7	53.6	1973 E.-U.
UK	-	x	2.4	x	0.2	4.5	x	1.1	1.4	R.-U.
Other Foreign	0.6	x	12.8	x	0.6	2.5	x	1.2	5.6	Autre étranger
Total Foreign	1.7	90.8	76.5	24.1	53.6	33.3	14.8	23.0	60.6	Total étranger
1974 US	1.0	83.8	70.9	13.8	41.0	29.3	15.9	23.2	61.7	1974 E.-U.
UK	-	1.6	1.8	x	x	4.3	1.4	2.1	1.7	R.-U.
Other Foreign	-	1.9	11.8	x	x	3.5	0.4	1.2	5.6	Other étranger
Total Foreign	1.0	87.4	84.5	29.8	41.7	37.1	17.7	26.4	69.0	Total étranger

-- means not available
désigne non disponible

- means nil
désigne néant

x means confidential
désigne confidentiel

Source: "Corporations and Labour Unions Returns Act, Report for 1974, Part I - Corporations" Statistics Canada, Catalogue 61-210 Annual
 "Loi sur les déclarations des corporations et des syndicats ouvriers, Rapport de 1974, Partie I - Corporations" Statistique Canada, Catalogue 61-210 Annuel

SASKATCHEWAN

SASKATCHEWAN

SASKATCHEWAN

SASKATCHEWAN

TABLE 1. PRINCIPAL MANUFACTURING STATISTICS BY INDUSTRY GROUP AND COUNTRY OF CONTROL, 1972
 TABLEAU 1. STATISTIQUES PRINCIPALES PAR GROUPE D'INDUSTRIE MANUFACTURIERE ET PAYS DE CONTROLE, 1972

Industry and Control	Number of Establishments Nombre d'établissements	Shipments of Goods of Own Manufacture Livraisons de produits de propre fabrication		Value Added by Manufacturing Activity Valeur ajoutée par activité manufacturière		Total Employees Total des salariés		Employees' Salaries and Wages Traitements et salaires		Industrie et pays de contrôle
		\$'000	%	\$'000	%		%	\$'000	%	
<u>Food and Beverage Industries</u>										<u>Industrie des aliments et boissons</u>
United States	9	30,797	10.1	10,648	12.5	568	9.4	5,319	12.1	Etats-Unis
Other Foreign	5	7,812	2.5	4,507	5.3	306	5.1	2,454	5.6	Autre étranger
Total Foreign	14	38,609	12.6	15,155	17.8	874	14.5	7,773	17.7	Total étranger
Canada	198	264,235	87.2	70,063	82.2	5,126	85.4	36,164	82.3	Canada
Total Foreign and Canadian	212	302,844	100.0	85,218	100.0	6,000	100.0	43,937	100.0	Total étranger et canadien
<u>Textile Industries</u>										<u>Industrie textile</u>
Total Foreign and Canadian	9	2,272	100.0	1,546	100.0	124	100.0	785	100.0	Total étranger et canadien
<u>Clothing Industries</u>										<u>Ind. de l'habillement</u>
Total Foreign and Canadian	5	8,240	100.0	3,673	100.0	447	100.0	2,117	100.0	Total étranger et canadien
<u>Wood Industries</u>										<u>Industrie du bois</u>
Total Foreign and Canadian	76	43,822	100.0	23,893	100.0	1,228	100.0	9,353	100.0	Total étranger et canadien
<u>Furniture and Fixtures Industries</u>										<u>Ind. meuble, articles d'ameublement</u>
Canada	34	1,585	100.0	751	100.0	81	100.0	429	100.0	Canada
Total Foreign and Canadian	34	1,585	100.0	751	100.0	81	100.0	429	100.0	Total étranger et canadien
<u>Printing, Publishing & Allied Industries</u>										<u>Imprimerie, édition activités annexes</u>
Canada	121	26,033	100.0	18,336	100.0	1,549	100.0	10,587	100.0	Canada
Total Foreign and Canadian	121	26,033	100.0	18,336	100.0	1,549	100.0	10,587	100.0	Total étranger et canadien

SASKATCHEWAN

SASKATCHEWAN

TABLE 1. PRINCIPAL MANUFACTURING STATISTICS BY INDUSTRY GROUP AND COUNTRY OF CONTROL, 1972
 TABLEAU 1. STATISTIQUES PRINCIPALES PAR GROUPE D'INDUSTRIE MANUFACTURIERE ET PAYS DE CONTROLE, 1972

Industry and Control	Number of Establishments	Shipments of Goods of Own Manufacture		Value Added by Manufacturing Activity		Total Employees		Employees' Salaries and Wages		Industrie et pays de contrôle
	Nombre d'établissements	Livraisons de produits de propre fabrication		Valeur ajoutée par activité manufacturière		Total des salariés		Traitements et salaires		
<u>Metal Fabricating Industries</u>		\$'000	%	\$'000	%			\$'000	%	Fabrication de produits en métal
Total Foreign	5	3,841	18.3	1,423	14.2	104	9.9	793	10.4	Total étranger
Canada	64	16,961	81.5	8,567	85.8	933	89.9	6,832	89.6	Canada
Total Foreign and Canadian	69	20,802	100.0	9,990	100.0	1,037	100.0	7,625	100.0	Total étranger et canadien
<u>Machinery Industries</u>										Fabrication de machines
Total Foreign and Canadian	33	21,531	100.0	12,968	100.0	869	100.0	5,755	100.0	Total étranger et canadien
<u>Non-Metallic Mineral Products Industries</u>										Produits minéraux non métalliques
Total Foreign	10	13,862	64.9	7,840	69.7	337	51.0	2,837	55.8	Total étranger
Canada	33	7,458	34.9	3,410	30.3	323	48.9	2,249	44.2	Canada
Total Foreign and Canadian	43	21,320	100.0	11,250	100.0	660	100.0	5,086	100.0	Total étranger et canadien
<u>Petroleum and Coal Products Industries</u>										Produits du pétrole et du charbon
Total Foreign and Canadian	9	75,018	100.0	18,077	100.0	447	100.0	4,645	100.0	Total étranger et canadien
<u>Chemical & Chemical Products Industries</u>										Industrie chimique
Total Foreign	5	5,286	60.8	2,048	53.6	99	50.2	884	52.0	Total étranger
Canada	7	3,395	39.1	1,772	46.4	98	49.7	815	48.0	Canada
Total Foreign and Canadian	12	8,681	100.0	3,820	100.0	197	100.0	1,699	100.0	Total étranger et canadien
<u>Miscellaneous Manufacturing Industries</u>										Industries manufacturières diverses
Total Foreign and Canadian	53	4,629	100.0	2,675	100.0	303	100.0	1,870	100.0	Total étranger et canadien

Source: "Domestic and foreign control of manufacturing establishments in Canada, 1972" Statistics Canada, Catalogue 31-401
 "Le contrôle national et étranger des établissements manufacturiers au Canada, 1972" Statistique Canada, Catalogue 31-401

SASKATCHEWAN

SASKATCHEWAN

TABLE 2. CORPORATE TAXABLE INCOME ATTRIBUTED TO FOREIGN CONTROLLED ENTERPRISES BY INDUSTRIAL DIVISION, 1969-1974
 TABLEAU 2. REVENU IMPOSABLE DES CORPORATIONS ALLOUÉ AUX ENTREPRISES SOUS CONTRÔLE ÉTRANGER SELON LES BRANCHES D'ACTIVITÉ, 1969-1974

Year/Country of Control	Agriculture, Forestry & Fishing	Mining	Manu- facturing	Con- struction	Utilities	Whole- sale Trade	Retail Trade	Services	Total Non- Financial Industries	Année/Pays de contrôle
	-- Agriculture, exploitation forestière et pêche	-- Mines	-- Fabri- cation	-- Con- struction	-- Services publics	-- Commer- ce de gros	-- Commer- ce de détail	-- Services	-- Total, industries non financières	
\$'000,000										
1969 Total Foreign	0.1	6.1	15.2	4.2	4.1	3.5	6.9	1.5	41.6	1969 Total étranger
1970 US	0.1	x	12.4	0.8	4.1	2.5	x	1.1	28.9	1970 E.-U.
UK	-	-	x	x	x	0.2	x	x	2.5	R.-U.
Other Foreign	-	x	x	x	x	0.5	-	x	2.6	Autre étranger
Total Foreign	0.1	3.1	14.7	0.9	4.6	3.1	6.0	1.2	34.0	Total étranger
1971 US	0.1	2.4	19.3	0.6	16.9	4.6	4.3	1.1	49.2	1971 E.-U.
UK	-	-	1.0	x	x	0.2	x	0.1	3.2	R.-U.
Other Foreign	-	0.3	3.4	x	x	1.2	x	--	4.9	Autre étranger
Total Foreign	0.1	2.7	23.7	0.6	17.4	6.0	5.7	1.2	57.3	Total étranger
1972 US	0.1	3.0	23.8	x	18.2	5.0	5.3	x	57.1	1972 E.-U.
UK	-	-	0.9	-	x	0.3	1.6	x	3.5	R.-U.
Other Foreign	-	0.4	3.1	x	x	1.1	-	-	5.0	Autre étranger
Total Foreign	0.1	3.4	27.8	0.6	18.7	6.4	6.9	1.7	65.6	Total étranger
1973 US	0.4	10.3	33.3	1.7	22.0	8.7	3.8	1.5	81.8	1973 E.-U.
UK	-	x	1.0	-	x	0.3	x	x	3.1	R.-U.
Other Foreign	-	x	4.2	0.1	x	1.2	x	x	6.5	Autre étranger
Total Foreign	0.4	10.8	38.5	1.8	23.1	10.2	4.9	1.7	91.5	Total étranger
1974 US	0.7	68.8	61.6	x	18.5	23.4	6.4	x	184.8	1974 E.-U.
UK	-	4.3	1.6	-	x	0.6	x	x	9.6	R.-U.
Other Foreign	-	5.7	6.5	x	x	2.6	x	x	15.2	Autre étranger
Total Foreign	0.7	78.8	69.7	2.3	18.8	26.5	9.0	3.7	209.6	Total étranger

- means nil
désigne néant

-- means not available
désigne non disponible

x means confidential
désigne confidentiel

Source: "Corporations and Labour Unions Returns Act, Report for 1974, Part I - Corporations" Statistics Canada, Catalogue 61-210 Annual
 "Loi sur les déclarations des corporations et des syndicats ouvriers, Rapport de 1974, Partie I - Corporations"
 Statistique Canada, Catalogue 61-210 Annuel

SASKATCHEWAN

SASKATCHEWAN

TABLE 3. PERCENTAGE OF CORPORATE TAXABLE INCOME ATTRIBUTED TO FOREIGN CONTROLLED ENTERPRISES BY INDUSTRIAL DIVISION, 1969-1974
 TABLEAU 3. POURCENTAGE DU REVENU IMPOSABLE DES CORPORATIONS ALLOUÉ AUX ENTREPRISES SOUS CONTRÔLE ÉTRANGER SELON LES BRANCHES D'ACTIVITÉ, 1969-1974

Year/Country of Control	Agriculture, Forestry & Fishing -- Agriculture, exploitation forestière et pêche	Mining -- Mines	Manu- facturing -- Fabri- cation	Con- struction -- Con- struction	Utilities -- Services publics	Whole- sale Trade -- Commerce de gros	Retail Trade -- Commerce de détail	Services -- Services	Total Non- Financial Industries -- Total, industries non financières	Année/Pays de contrôle
%										
1969 Total Foreign	5.9	64.9	55.5	34.7	13.8	24.8	37.3	22.7	34.8	1969 Total étranger
1970 US	3.9	x	48.9	13.9	14.5	21.0	x	19.3	27.9	1970 E.-U.
UK	-	-	x	x	x	1.5	x	x	2.4	R.-U.
Other Foreign	-	x	x	x	x	4.0	-	x	2.5	Autre étranger
Total Foreign	3.9	52.4	58.2	16.6	16.1	26.5	32.4	21.2	32.8	Total étranger
1971 US	4.4	54.4	53.2	8.6	49.7	25.5	20.4	15.0	37.9	1971 E.-U.
UK	-	-	2.8	x	x	1.1	x	1.4	2.5	R.-U.
Other Foreign	-	6.4	9.3	x	x	6.7	x	0.1	3.8	Autre étranger
Total Foreign	4.4	60.8	65.4	9.0	51.1	33.4	27.1	16.4	44.1	Total étranger
1972 US	3.3	68.0	53.0	x	44.9	20.8	19.6	x	35.3	1972 E.-U.
UK	-	-	2.0	-	x	1.1	6.1	x	2.2	R.-U.
Other Foreign	-	10.1	7.0	x	x	4.8	-	-	3.1	Autre étranger
Total Foreign	3.3	78.1	62.0	8.0	46.1	26.7	25.6	17.1	40.6	Total étranger
1973 US	4.8	80.5	52.4	15.0	56.6	22.1	11.8	11.6	37.3	1973 E.-U.
UK	-	x	1.6	-	x	0.8	x	x	1.4	R.-U.
Other Foreign	-	x	6.6	0.9	x	3.0	x	x	3.0	Autre étranger
Total Foreign	4.8	84.4	60.6	15.9	59.4	25.9	15.3	13.2	41.8	Total étranger
1974 US	3.8	77.9	58.2	x	48.3	31.4	12.7	x	44.8	1974 E.-U.
UK	-	4.9	1.5	-	x	0.8	x	x	2.3	R.-U.
Other Foreign	-	6.5	6.1	x	x	3.5	x	x	3.7	Other étranger
Total Foreign	3.8	89.2	65.8	13.1	49.1	35.6	17.9	19.3	50.8	Total étranger

- means nil
désigne néant

x means confidential
désigne confidentiel

Source: "Corporations and Labour Unions Returns Act, Report for 1974, Part I - Corporations" Statistics Canada, Catalogue 61-210 Annual
 "Loi sur les déclarations des corporations et des syndicats ouvriers, Rapport de 1974 - Partie I - Corporations"
 Statistique Canada, Catalogue 61-210 Annual

MANITOBA

MANITOBA

MANITOBA

MANITOBA

TABLE 1. PRINCIPAL MANUFACTURING STATISTICS BY INDUSTRY GROUP AND COUNTRY OF CONTROL, 1972
 TABLEAU 1. STATISTIQUES PRINCIPALES PAR GROUPE D'INDUSTRIE MANUFACTURIERE ET PAYS DE CONTROLE, 1972

Industry and Control	Number of Establishments	Shipments of Goods of Own Manufacture		Value Added by Manufacturing Activity		Total Employees		Employees' Salaries and Wages		Industrie et pays de contrôle
	Nombre d'établissements	Livraisons de produits de propre fabrication		Valeur ajoutée par activité manufacturière		Total des salariés		Traitements et salaires		
		\$'000	%	\$'000	%	%		\$'000	%	
<u>Food and Beverage Industries</u>										<u>Industrie des aliments et boissons</u>
United States	38	157,534	28.0	45,752	31.6	3,410	30.4	25,799	31.4	Etats-Unis
Other Foreign	9	30,420	5.4	14,528	10.0	1,142	10.2	8,815	10.8	Autre étranger
Total Foreign	47	187,954	33.4	60,280	41.6	4,552	40.6	34,614	42.2	Total étranger
Canada	257	372,989	66.4	84,387	58.4	6,633	59.3	47,413	57.8	Canada
Total Foreign and Canadian	304	560,943	100.0	144,667	100.0	11,185	100.0	82,027	100.0	Total étranger et canadien
<u>Rubber and Plastics Products Industries</u>										<u>Ind. du caoutchouc, prods. en plastique</u>
Total Foreign and Canadian	20	8,713	100.0	4,645	100.0	482	100.0	3,297	100.0	Total étranger et canadien
<u>Leather Industries</u>										<u>Industrie du cuir</u>
Canada	17	14,185	100.0	5,398	100.0	689	100.0	3,761	100.0	Canada
Total Foreign and Canadian	17	14,185	100.0	5,398	100.0	689	100.0	3,761	100.0	Total étranger et canadien
<u>Textile Industries</u>										<u>Industrie textile</u>
Total Foreign and Canadian	39	14,123	100.0	5,486	100.0	706	100.0	3,383	100.0	Total étranger et canadien
<u>Knitting Mills</u>										<u>Bonneterie</u>
Canada	4	10,150	100.0	3,761	100.0	334	100.0	1,802	100.0	Canada
Total Foreign and Canadian	4	10,150	100.0	3,761	100.0	334	100.0	1,802	100.0	Total étranger et canadien

MANITOBA

MANITOBA

TABLE 1. PRINCIPAL MANUFACTURING STATISTICS BY INDUSTRY GROUP AND COUNTRY OF CONTROL, 1972
 TABLEAU 1. STATISTIQUES PRINCIPALES PAR GROUPE D'INDUSTRIE MANUFACTURIERE ET PAYS DE CONTROLE, 1972

Industry and Control	Number of Establishments	Shipments of Goods of Own Manufacture		Value Added by Manufacturing Activity		Total Employees		Employees' Salaries and Wages		Industrie et pays de contrôle
	Nombre d'établissements	Livraisons de produits de propre fabrication		Valeur ajoutée par activité manufacturière		Total des salariés		Traitements et salaires		
		\$'000	%	\$'000	%	%		\$'000	%	
<u>Clothing Industries</u>										<u>Ind. de l'habillement</u>
Total Foreign and Canadian	110	117,130	100.0	54,166	100.0	7,361	100.0	33,493	100.0	Total étranger et canadien
<u>Wood Industries</u>										<u>Industrie du bois</u>
Total Foreign	3	7,248	20.4	2,224	14.0	337	20.5	2,199	21.0	Total étranger
Canada	84	28,253	79.5	13,714	86.0	1,297	79.3	8,257	79.0	Canada
Total Foreign and Canadian	87	35,501	100.0	15,938	100.0	1,634	100.0	10,456	100.0	Total étranger et canadien
<u>Furniture and Fixtures Industries</u>										<u>Ind. meuble, articles d'ameublement</u>
Total Foreign and Canadian	107	38,274	100.0	19,161	100.0	1,891	100.0	11,530	100.0	Total étranger et canadien
<u>Paper and Allied Industries</u>										<u>Ind. du papier, activités annexes</u>
United States	8	24,176	32.2	9,926	32.2	632	28.8	4,789	27.7	Etats-Unis
Other Foreign	5	16,168	21.6	4,117	13.4	555	25.3	4,829	27.9	Autre étranger
Total Foreign	13	40,344	53.9	14,043	45.6	1,187	54.1	9,618	55.6	Total étranger
Canada	12	34,437	46.0	16,764	54.4	1,005	45.8	7,695	44.4	Canada
Total Foreign and Canadian	25	74,781	100.0	30,807	100.0	2,192	100.0	17,313	100.0	Total étranger et canadien
<u>Printing, Publishing & Allied Industries</u>										<u>Imprimerie, édition, activités annexes</u>
Total Foreign and Canadian	182	77,040	100.0	53,496	100.0	4,087	100.0	28,922	100.0	Total étranger et canadien
<u>Primary Metal Inds.</u>										<u>Première transformation des métaux</u>
Total Foreign and Canadian	18	77,497	100.0	40,407	100.0	2,768	100.0	23,505	100.0	Total étranger et canadien

MANITOBA

MANITOBA

TABLE 1. PRINCIPAL MANUFACTURING STATISTICS BY INDUSTRY GROUP AND COUNTRY OF CONTROL, 1972
 TABLEAU 1. STATISTIQUES PRINCIPALES PAR GROUPE D'INDUSTRIE MANUFACTURIERE ET PAYS DE CONTROLE, 1972

Industry and Control	Number of Establishments	Shipments of Goods of Own Manufacture		Value Added by Manufacturing Activity		Total Employees		Employees' Salaries and Wages		Industrie et pays de contrôle
	Nombre d'établissements	Livraisons de produits de propre fabrication		Valeur ajoutée par activité manufacturière		Total des salariés		Traitements et salaires		
		\$'000	%	\$'000	%	%		\$'000	%	
<u>Metal Fabricating Industries</u>										<u>Fabrication de produits en métal</u>
Total Foreign	6	11,285	11.4	5,400	10.9	271	6.3	2,142	6.7	Total étranger
Canada	121	86,630	88.4	44,022	89.1	3,971	93.6	30,078	93.3	Canada
Total Foreign and Canadian	127	97,915	100.0	49,422	100.0	4,242	100.0	32,220	100.0	Total étranger et canadien
<u>Machinery Industries</u>										<u>Fabrication de machines</u>
Total Foreign and Canadian	50	73,191	100.0	30,388	100.0	2,909	100.0	20,756	100.0	Total étranger et canadien
<u>Transportation Equipment Industries</u>										<u>Fabrication d'équipement de transport</u>
Total Foreign	7	50,070	56.5	28,213	57.5	2,998	59.4	22,778	61.9	Total étranger
Canada	35	38,411	43.4	20,876	42.5	2,040	40.4	14,041	38.1	Canada
Total Foreign and Canadian	42	88,481	100.0	49,089	100.0	5,038	100.0	36,819	100.0	Total étranger et canadien
<u>Electrical Products Industries</u>										<u>Fabrication de produits électriques</u>
Total Foreign	8	28,502	65.8	13,280	67.8	1,149	70.8	8,526	73.3	Total étranger
Canada	17	14,759	34.1	6,311	32.2	472	29.1	3,106	26.7	Canada
Total Foreign and Canadian	25	43,261	100.0	19,591	100.0	1,621	100.0	11,632	100.0	Total étranger et canadien
<u>Non-Metallic Mineral Products Industries</u>										<u>Produits minéraux non métalliques</u>
Total Foreign	13	49,776	85.5	32,868	86.8	902	66.9	7,325	72.1	Total étranger
Canada	30	8,379	14.4	5,009	13.2	444	32.9	2,837	27.9	Canada
Total Foreign and Canadian	43	58,155	100.0	37,877	100.0	1,346	100.0	10,162	100.0	Total étranger et canadien

MANITOBA

MANITOBA

TABLE 1. PRINCIPAL MANUFACTURING STATISTICS BY INDUSTRY GROUP AND COUNTRY OF CONTROL, 1972
 TABLEAU 1. STATISTIQUES PRINCIPALES PAR GROUPE D'INDUSTRIE MANUFACTURIERE ET PAYS DE CONTROLE, 1972

Industry and Control	Number of Establishments	Shipments of Goods of Own Manufacture		Value Added by Manufacturing Activity		Total Employees		Employees' Salaries and Wages		Industrie et pays de contrôle
	Nombre d'établissements	Livraisons de produits de propre fabrication		Valeur ajoutée par activité manufacturière		Total des salariés		Traitements et salaires		
		\$'000	%	\$'000	%	%		\$'000	%	
<u>Chemical & Chemical Products Industries</u>										<u>Industrie chimique</u>
Total Foreign	15	16,844	61.5	9,325	70.1	469	70.1	3,766	73.1	Total étranger
Canada	15	10,535	38.4	3,976	29.9	199	29.7	1,381	26.9	Canada
Total Foreign and Canadian	30	27,379	100.0	13,301	100.0	668	100.0	5,147	100.0	Total étranger et canadien

Source: "Domestic and foreign control of manufacturing establishments in Canada, 1972" Statistics Canada, Catalogue 31-401
 "Le contrôle national et étranger des établissements manufacturiers au Canada, 1972" Statistique Canada, Catalogue 31-401

MANITOBA

MANITOBA

TABLE 2. CORPORATE TAXABLE INCOME ATTRIBUTED TO FOREIGN CONTROLLED ENTERPRISES BY INDUSTRIAL DIVISION, 1969-1974
 TABLEAU 2. REVENU IMPOSABLE DES CORPORATIONS ALLOUÉ AUX ENTREPRISES SOUS CONTRÔLE ÉTRANGER SELON LES BRANCHES D'ACTIVITÉ, 1969-1974

Year/Country of Control	Agriculture, Forestry & Fishing	Mining	Manu- facturing	Con- struction	Utilities	Whole- sale Trade	Retail Trade	Services	Total Non- Financial Industries	Année/Pays de contrôle
	-- Agriculture, exploitation forestière et pêche	-- Mines	-- Fabri- cation	-- Con- struction	-- Services publics	-- Commer- ce de gros	-- Commer- ce de détail	-- Services	-- Total, industries non financières	
\$'000,000										
1969 Total Foreign	-	10.5	34.8	4.1	1.6	5.9	14.0	3.9	74.8	1969 Total étranger
1970 US	-	x	28.2	x	1.8	4.7	7.4	2.6	69.1	1970 E.-U.
UK	-	-	1.9	x	0.2	x	2.7	-	5.9	R.-U.
Other Foreign	-	x	3.1	x	0.6	x	-	0.1	4.7	Autre étranger
Total Foreign	-	23.8	33.2	1.1	2.6	6.3	10.1	2.6	79.7	Total étranger
1971 US	x	1.2	37.9	x	8.1	x	7.6	2.8	68.1	1971 E.-U.
UK	-	-	2.7	x	0.3	x	3.1	0.2	8.0	R.-U.
Other Foreign	-	0.6	5.8	x	0.7	0.8	-	-	8.1	Autre étranger
Total Foreign	x	1.7	46.4	x	9.2	12.3	10.6	2.9	84.1	Total étranger
1972 US	x	x	44.3	x	9.2	12.1	9.0	3.6	83.1	1972 E.-U.
UK	-	-	3.1	x	0.3	1.9	3.7	x	9.1	R.-U.
Other Foreign	-	x	10.2	2.3	1.1	0.8	-	x	15.1	Autre étranger
Total Foreign	x	x	57.5	5.1	10.7	14.8	12.8	3.8	107.3	Total étranger
1973 US	0.4	2.2	55.8	2.9	10.8	14.9	6.8	3.8	97.5	1973 E.-U.
UK	-	x	3.8	-	0.4	3.7	x	x	10.2	R.-U.
Other Foreign	-	x	8.5	1.1	0.7	1.2	x	x	12.3	Autre étranger
Total Foreign	0.4	2.8	68.1	4.0	12.0	19.9	8.7	4.2	120.0	Total étranger
1974 US	0.1	8.1	82.0	1.4	8.2	29.7	10.4	9.8	149.8	1974 E.-U.
UK	-	x	6.0	-	0.2	2.4	2.3	x	11.0	R.-U.
Other Foreign	-	x	15.7	1.3	0.7	2.5	-	x	30.2	Autre étranger
Total Foreign	0.1	18.0	103.7	2.8	9.1	34.5	12.7	10.0	191.0	Total étranger

- means nil
désigne néant

-- means not available
désigne non disponible

x means confidential
désigne confidentiel

Source: "Corporations and Labour Unions Returns Act, Report for 1974, Part I - Corporations", Statistics Canada, Catalogue 61-210 Annual
 "Loi sur les déclarations des corporations et des syndicats ouvriers, Rapport de 1974, Partie I - Corporations",
 Statistique Canada, Catalogue 61-210 Annuel

MANITOBA

MANITOBA

TABLE 3. PERCENTAGE OF CORPORATE TAXABLE INCOME ATTRIBUTED TO FOREIGN CONTROLLED ENTERPRISES BY INDUSTRIAL DIVISION, 1969-1974
 TABLEAU 3. POURCENTAGE DU REVENU IMPOSABLE DES CORPORATIONS ALLOUE AUX ENTREPRISES SOUS CONTROLE ETRANGER SELON LES BRANCHES D'ACTIVITE, 1969-1974

Year/Country of Control	Agriculture, Forestry & Fishing	Mining	Manu- facturing	Con- struction	Utilities	Whole- sale Trade	Retail Trade	Services	Total Non- Financial Industries	Année/Pays de contrôle
	-- Agriculture, exploitation forestière et pêche	-- Mines	-- Fabri- cation	-- Con- struction	-- Services publics	-- Commer- ce de gros	-- Commer- ce de détail	-- Services	-- Total, industries non financières	
%										
1969 Total Foreign	-	76.1	45.7	26.5	8.5	22.5	55.4	26.2	39.1	1969 Total étranger
1970 US	-	x	40.5	x	9.5	18.6	32.2	19.0	36.8	1970 E.-U.
UK	-	-	2.8	x	1.3	x	11.5	-	3.2	R.-U.
Other Foreign	-	x	4.4	x	2.9	x	-	0.6	2.5	Autre étranger
Total Foreign	-	95.6	47.7	10.0	13.7	24.8	43.7	19.6	42.5	Total étranger
1971 US	x	30.2	46.8	x	37.5	x	33.7	17.5	35.9	1971 E.-U.
UK	-	-	3.4	x	1.4	x	13.7	1.1	4.2	R.-U.
Other Foreign	-	15.2	7.1	x	3.3	2.4	-	0.2	4.3	Autre étranger
Total Foreign	x	45.4	57.3	x	42.2	37.0	47.4	18.7	44.3	Total étranger
1972 US	x	x	46.5	x	31.5	27.3	31.0	22.1	34.7	1972 E.-U.
UK	-	-	3.2	x	1.1	4.3	12.8	x	3.8	R.-U.
Other Foreign	-	x	10.7	14.7	3.8	1.9	-	x	6.3	Autre étranger
Total Foreign	x	x	60.4	31.7	36.4	33.5	43.9	22.8	44.8	Total étranger
1973 US	14.3	8.7	44.9	17.7	40.9	23.5	20.8	19.8	31.4	1973 E.-U.
UK	-	x	3.1	-	1.5	5.8	x	x	3.3	R.-U.
Other Foreign	-	x	6.8	6.7	2.7	1.9	x	x	4.0	Autre étranger
Total Foreign	14.3	11.0	54.8	24.4	45.5	31.4	26.6	21.9	38.6	Total étranger
1974 US	2.0	12.5	43.7	6.0	29.8	30.6	22.6	30.1	31.0	1974 E.-U.
UK	-	x	3.2	-	0.7	2.5	5.0	x	2.3	R.-U.
Other Foreign	-	x	8.4	5.6	2.6	2.6	-	x	6.2	Autre étranger
Total Foreign	2.0	27.7	55.3	12.0	33.1	35.5	27.6	31.1	39.5	Total étranger

- means nil
désigne néant

x means confidential
désigne confidentiel

Source: "Corporations and Labour Unions Returns Act, Report for 1974, Part I - Corporations", Statistics Canada, Catalogue 61-210 Annual
 "Loi sur les déclarations des corporations et des syndicats ouvriers, Rapport de 1974, Partie I - Corporations",
 Statistique Canada, Catalogue 61-210 Annual

ONTARIO

ONTARIO

ONTARIO

ONTARIO

TABLE 1. PRINCIPAL MANUFACTURING STATISTICS BY INDUSTRY AND COUNTRY OF CONTROL, 1972
 TABLEAU 1. STATISTIQUES PRINCIPALES PAR GROUPE D'INDUSTRIE MANUFACTURIERE ET PAYS DE CONTROLE, 1972

Industry and Control	Number of Establishments	Shipments of Goods of Own Manufacture		Value Added by Manufacturing Activity		Total Employees		Employees' Salaries and Wages		Industrie et pays de contrôle
	Nombre d'établissements	Livraisons de produits de propre fabrication		Valeur ajoutée par activité manufacturière		Total des salariés		Traitements et salaires		
		\$'000	%	\$'000	%	%		\$'000	%	
<u>Food and Beverage Industries</u>										<u>Industrie des aliments et boissons</u>
United States	185	1,381,529	33.7	564,777	37.8	29,782	35.4	241,802	36.3	Etats-Unis
Other Foreign	63	499,252	12.1	234,150	15.7	11,614	13.8	95,163	14.3	Autre étranger
Total Foreign	248	1,880,781	45.8	798,927	53.5	41,396	49.2	336,965	50.6	Total étranger
Canada	1,483	2,217,764	54.1	694,178	46.5	42,607	50.7	328,558	49.4	Canada
Total Foreign and Canadian	1,731	4,098,545	100.0	1,493,105	100.0	84,003	100.0	665,523	100.0	Total étranger et canadien
<u>Tobacco Products Inds.</u>										<u>Industrie du tabac</u>
Total Foreign and Canadian	13	339,300	100.0	116,537	100.0	3,483	100.0	28,157	100.0	Total étranger et canadien
<u>Rubber and Plastics Products Industries</u>										<u>Ind. du caoutchouc, prods. en plastique</u>
United States	93	665,795	73.3	366,397	74.1	21,696	67.9	183,925	72.2	Etats-Unis
Other Foreign	16	66,733	7.3	36,110	7.3	2,353	7.3	18,897	7.4	Autre étranger
Total Foreign	109	732,528	80.6	402,507	81.4	24,049	75.2	202,822	79.6	Total étranger
Canada	239	175,089	19.2	92,255	18.6	7,883	24.6	52,019	20.4	Canada
Total Foreign and Canadian	348	907,617	100.0	494,762	100.0	31,932	100.0	254,841	100.0	Total étranger et canadien
<u>Leather Industries</u>										<u>Industrie du cuir</u>
Total Foreign	24	54,801	25.1	30,712	29.8	3,923	31.6	21,304	30.0	Total étranger
Canada	143	162,645	74.7	72,480	70.2	8,453	68.3	49,853	70.0	Canada
Total Foreign and Canadian	167	217,446	100.0	103,192	100.0	12,376	100.0	71,157	100.0	Total étranger et canadien

ONTARIO

ONTARIO

TABLE 1. PRINCIPAL MANUFACTURING STATISTICS BY INDUSTRY AND COUNTRY OF CONTROL, 1972
 TABLEAU 1. STATISTIQUES PRINCIPALES PAR GROUPE D'INDUSTRIE MANUFACTURIERE ET PAYS DE CONTROLE, 1972

Industry and Control	Number of Establishments Nombre d'établissements	Shipments of Goods of Own Manufacture Livraisons de produits de propre fabrication		Value Added by Manufacturing Activity Valeur ajoutée par activité manufacturière		Total Employees Total des salariés		Employees' Salaries and Wages Traitements et salaires		Industrie et pays de contrôle
		\$'000	%	\$'000	%	%	\$'000	%		
<u>Textile Industries</u>										
United States	41	469,879	55.8	230,317	58.4	14,147	45.5	113,922	53.8	Etats-Unis
Other Foreign	13	62,513	7.4	22,984	5.8	2,001	6.4	13,365	6.3	Autre étranger
Total Foreign	54	532,392	63.2	253,301	64.2	16,148	51.9	127,287	60.1	Total étranger
Canada	323	308,991	36.7	141,273	35.8	14,912	48.0	84,476	39.9	Canada
Total Foreign and Canadian	377	841,383	100.0	394,574	100.0	31,060	100.0	211,763	100.0	Total étranger et canadien
<u>Knitting Mills</u>										
Total Foreign and Canadian	94	122,384	100.0	61,821	100.0	7,400	100.0	38,943	100.0	Total étranger et canadien
<u>Clothing Industries</u>										
Total Foreign	24	83,041	23.7	46,355	25.0	5,471	23.4	28,241	23.1	Total étranger
Canada	424	266,683	76.2	138,912	75.0	17,827	76.5	94,169	76.9	Canada
Total Foreign and Canadian	448	349,724	100.0	185,267	100.0	23,298	100.0	122,410	100.0	Total étranger et canadien
<u>Wood Industries</u>										
United States	29	48,992	10.8	24,783	11.3	1,914	10.2	13,904	11.2	Etats-Unis
Other Foreign	5	11,572	2.5	5,553	2.5	402	2.1	2,972	2.4	Autre étranger
Total Foreign	34	60,564	13.3	30,336	13.8	2,316	12.3	16,876	13.6	Total étranger
Canada	699	389,136	86.5	188,323	86.2	16,282	87.5	107,608	86.4	Canada
Total Foreign and Canadian	733	449,700	100.0	218,659	100.0	18,598	100.0	124,484	100.0	Total étranger et canadien
<u>Furniture and Fixtures Industries</u>										
Total Foreign	32	91,107	19.1	50,905	20.6	4,362	19.5	31,358	20.7	Total étranger
Canada	828	384,316	80.8	196,712	79.4	17,848	80.3	119,881	79.3	Canada
Total Foreign and Canadian	860	475,423	100.0	247,617	100.0	22,210	100.0	151,239	100.0	Total étranger et canadien

ONTARIO

ONTARIO

TABLE 1. PRINCIPAL MANUFACTURING STATISTICS BY INDUSTRY AND COUNTRY OF CONTROL, 1972
TABLEAU 1. STATISTIQUES PRINCIPALES PAR GROUPE D'INDUSTRIE MANUFACTURIERE ET PAYS DE CONTROLE, 1972

Industry and Control	Number of Establishments	Shipments of Goods of Own Manufacture		Value Added by Manufacturing Activity		Total Employees		Employees' Salaries and Wages		Industrie et pays de contrôle
	Nombre d'établissements	Livraisons de produits de propre fabrication		Valeur ajoutée par activité manufacturière		Total des salariés		Traitements et salaires		
		\$'000	%	\$'000	%	%		\$'000	%	
<u>Paper and Allied Industries</u>										<u>Ind. du papier, activités annexes</u>
United States	69	550,662	37.1	244,558	36.8	15,514	34.8	147,054	37.1	Etats-Unis
Other Foreign	28	243,469	16.4	106,798	16.1	7,461	16.7	65,884	16.7	Autre étranger
Total Foreign	97	794,131	53.5	351,356	52.9	22,975	51.5	212,938	53.8	Total étranger
Canada	203	689,876	46.4	313,068	47.1	21,605	48.4	182,879	46.2	Canada
Total Foreign and Canadian	300	1,484,007	100.0	664,424	100.0	44,580	100.0	395,817	100.0	Total étranger et canadien
<u>Printing, Publishing & Allied Industries</u>										<u>Imprimerie édition, activités annexes</u>
United States	34	104,799	10.9	70,497	11.0	4,857	11.1	39,007	10.4	Etats-Unis
Other Foreign	12	28,605	2.9	15,512	2.4	1,313	3.0	10,343	2.7	Autre étranger
Total Foreign	46	133,404	13.8	86,009	13.4	6,170	14.1	49,350	13.1	Total étranger
Canada	1,560	821,932	86.0	555,654	86.6	37,517	85.8	326,689	86.9	Canada
Total Foreign and Canadian	1,606	955,336	100.0	641,663	100.0	43,687	100.0	376,039	100.0	Total étranger et canadien
<u>Primary Metal Industries</u>										<u>Première transformation des métaux</u>
United States	37	350,578	13.7	161,284	13.0	9,305	13.3	91,468	13.2	Etats-Unis
Other Foreign	18	216,086	8.4	85,947	7.0	5,479	7.8	51,970	7.5	Autre étranger
Total Foreign	55	566,664	22.1	247,231	20.0	14,784	21.1	143,438	20.7	Total étranger
Canada	156	1,985,881	77.8	989,865	80.0	54,939	78.7	551,828	79.3	Canada
Total Foreign and Canadian	211	2,552,545	100.0	1,237,096	100.0	69,723	100.0	695,266	100.0	Total étranger et canadien
<u>Metal Fabricating Industries</u>										<u>Fabrication de produits en métal</u>
United States	269	997,178	42.4	504,253	42.3	29,684	37.1	261,119	38.3	Etats-Unis
Other Foreign	46	128,329	5.4	63,511	5.3	4,328	5.4	33,988	5.0	Autre étranger
Total Foreign	315	1,125,507	47.8	567,764	47.6	34,012	42.5	295,107	43.3	Total étranger
Canada	1,784	1,222,107	52.0	625,681	52.4	45,862	57.4	387,434	56.7	Canada
Total Foreign and Canadian	2,099	2,347,614	100.0	1,193,445	100.0	79,874	100.0	682,541	100.0	Total étranger et canadien

TABLE 1. PRINCIPAL MANUFACTURING STATISTICS BY INDUSTRY AND COUNTRY OF CONTROL, 1972
 TABLEAU 1. STATISTIQUES PRINCIPALES PAR GROUPE D'INDUSTRIE MANUFACTURIERE ET PAYS DE CONTROLE, 1972

Industry and Control	Number of Establishments	Shipments of Goods of Own Manufacture		Value Added by Manufacturing Activity		Total Employees		Employees' Salaries and Wages		Industrie et pays de contrôle
	Nombre d'établissements	Livraisons de produits de propre fabrication		Valeur ajoutée par activité manufacturière		Total des salariés		Traitements et salaires		
		\$'000	%	\$'000	%	%		\$'000	%	
<u>Machinery Industries</u>										<u>Fabrication de machines</u>
United States	186	1,024,483	65.7	453,947	65.3	32,386	61.8	290,499	62.6	Etats-Unis
Other Foreign	26	144,080	9.2	57,766	8.3	6,199	11.8	52,675	11.4	Autre étranger
Total Foreign	212	1,168,563	74.9	511,713	73.6	38,585	73.6	343,174	74.0	Total étranger
Canada	334	388,541	24.9	183,666	26.4	13,775	26.3	120,596	26.0	Canada
Total Foreign and Canadian	546	1,557,104	100.0	695,379	100.0	52,360	100.0	463,770	100.0	Total étranger et canadien
<u>Transportation Equipment Industries</u>										<u>Fabrication de produits de transport</u>
United States	140	5,786,446	93.4	1,787,432	90.1	90,222	85.6	961,544	88.9	Etats-Unis
Other Foreign	6	67,837	1.0	32,357	1.6	2,495	2.3	25,904	2.4	Autre étranger
Total Foreign	146	5,854,283	94.4	1,819,789	91.7	92,717	87.9	987,448	91.3	Total étranger
Canada	245	336,894	5.4	163,083	8.3	12,671	12.0	93,509	8.7	Canada
Total Foreign and Canadian	391	6,191,177	100.0	1,982,872	100.0	105,388	100.0	1,080,957	100.0	Total étranger et canadien
<u>Electrical Products Industries</u>										<u>Fabrication de produits électriques</u>
United States	191	1,341,102	63.8	697,927	66.0	51,017	64.7	408,840	65.9	Etats-Unis
Other Foreign	21	134,969	6.4	60,927	5.8	4,543	5.7	39,756	6.4	Autre étranger
Total Foreign	212	1,476,071	70.2	758,854	71.8	55,560	70.4	448,596	72.3	Total étranger
Canada	245	625,936	29.7	297,775	28.2	23,227	29.4	171,467	27.7	Canada
Total Foreign and Canadian	457	2,102,007	100.0	1,056,629	100.0	78,787	100.0	620,063	100.0	Total étranger et canadien
<u>Non-Metallic Mineral Products Industries</u>										<u>Produits minéraux non métalliques</u>
United States	58	292,506	34.4	161,533	33.3	9,117	34.4	85,903	36.0	Etats-Unis
Other Foreign	54	185,993	21.9	103,687	21.4	4,218	15.9	41,463	17.4	Autre étranger
Total Foreign	112	478,499	56.3	265,220	54.7	13,335	50.3	127,366	53.4	Total étranger
Canada	408	370,545	43.6	219,404	45.3	13,150	49.6	111,325	46.6	Canada
Total Foreign and Canadian	520	849,044	100.0	484,624	100.0	26,485	100.0	238,691	100.0	Total étranger et canadien

ONTARIO

ONTARIO

TABLE 1. PRINCIPAL MANUFACTURING STATISTICS BY INDUSTRY AND COUNTRY OF CONTROL, 1972
TABLEAU 1. STATISTIQUES PRINCIPALES PAR GROUPE D'INDUSTRIE MANUFACTURIERE ET PAYS DE CONTROLE, 1972

Industry and Control	Number of Establishments	Shipments of Goods of Own Manufacture		Value Added by Manufacturing Activity		Total Employees		Employees' Salaries and Wages		Industrie et pays de contrôle
	Nombre d'établissements	Livraisons de produits de propre fabrication		Valeur ajoutée par activité manufacturière		Total des salariés		Traitements et salaires		
		\$'000	%	\$'000	%		%	\$'000	%	
<u>Petroleum and Coal Products Industries</u>										<u>Produits du pétrole et du charbon</u>
Total Foreign and Canadian	33	737,734	100.0	161,700	100.0	8,493	100.0	107,259	100.0	Total étranger et canadien
<u>Chemical & Chemical Products Industries</u>										<u>Industrie chimique</u>
United States	240	1,173,918	66.6	623,157	68.8	24,936	61.4	244,437	63.1	Etats-Unis
Other Foreign	61	290,118	16.4	150,005	16.6	6,283	15.4	59,929	15.5	Autre étranger
Total Foreign	301	1,464,036	83.0	773,162	85.4	31,219	76.8	304,366	78.6	Total étranger
Canada	273	297,860	16.9	132,587	14.6	9,374	23.0	82,999	21.4	Canada
Total Foreign and Canadian	574	1,761,896	100.0	905,749	100.0	40,593	100.0	387,365	100.0	Total étranger et canadien
<u>Miscellaneous Manufacturing Industries</u>										<u>Industries manufacturières diverses</u>
United States	140	475,553	56.5	272,309	56.6	18,394	49.3	144,089	52.7	Etats-Unis
Other Foreign	11	26,884	3.1	12,875	2.7	979	2.6	6,583	2.4	Autre étranger
Total Foreign	151	502,437	59.6	285,184	59.3	19,373	51.9	150,672	55.1	Total étranger
Canada	930	338,649	40.2	195,574	40.7	17,911	48.0	122,634	44.9	Canada
Total Foreign and Canadian	1,081	841,086	100.0	480,758	100.0	37,284	100.0	273,306	100.0	Total étranger et canadien

Source: "Domestic and foreign control of manufacturing establishments in Canada, 1972" Statistics Canada, Catalogue 31-401
"Le contrôle national et étranger des établissements manufacturiers au Canada, 1972" Statistique Canada, Catalogue 31-401

ONTARIO

ONTARIO

TABLE 2. TAXABLE INCOME OF FOREIGN CONTROLLED AND CANADIAN CONTROLLED CORPORATIONS BY INDUSTRY, 1974
 TABLEAU 2. REPARTITION DU REVENU IMPOSABLE DES CORPORATIONS CONTROLLES AU CANADA ET A L'ETRANGER PAR INDUSTRIE, 1974

Major industry group	Foreign - Etranger		Canadian - Canadien		Unclassified - Non classées		Industrie principale
	\$'000,000	%	\$'000,000	%	\$'000,000	%	
Agriculture, Forestry & Fishing	1.6	4.8	23.3	69.1	8.8	26.1	Agriculture, exploitation forestière et pêche
Mining:							Mines:
Metal mining	40.2	9.8	369.7	90.2	-	-	Minéraux métalliques
Mineral fuels	17.0	74.9	5.6	24.7	0.1	0.4	Minéraux combustibles
Other mining	16.2	59.8	9.7	35.8	1.2	4.4	Autres mines
Total mining	73.5	15.9	385.0	83.8	1.2	0.3	Total, mines
Manufacturing:							Fabrication:
Food	113.3	62.9	64.7	35.9	2.1	1.2	Aliments
Beverages	14.3	13.0	95.0	86.7	0.3	0.3	Brevages
Tobacco products	19.4	100.0	-	-	-	-	Produits de tabac
Rubber products	23.1	90.2	2.5	9.8	-	-	Produits du caoutchouc
Leather products	3.4	34.0	6.2	62.0	0.4	4.0	Produits du cuir
Textile mills	46.2	61.7	27.6	36.8	1.1	1.5	Usines de filature et de tissage
Knitting mills	1.6	33.3	3.0	62.5	0.2	4.2	Usines de tricot
Clothing industries	7.5	29.5	16.8	66.2	1.1	4.3	Industries de vêtement
Wood industries	4.1	10.5	33.2	84.9	1.8	4.6	Produits du bois
Furniture industries	8.9	33.8	15.7	59.7	1.7	6.5	Industries du meuble
Paper & allied industries	136.6	52.3	124.0	47.5	0.5	0.2	Papier et produits connexes
Printing, publishing & allied industries	19.6	16.6	92.4	78.0	6.4	5.4	Impression, édition et activités connexes
Primary metals	67.6	38.1	108.2	61.1	1.4	0.8	Métaux primaires
Metal fabricating	154.9	54.9	116.4	41.3	10.7	3.8	Produits métalliques
Machinery	117.1	83.1	21.9	15.6	1.9	1.4	Machinerie
Transport equipment	433.2	93.5	29.2	6.3	0.7	0.2	Matériel de transport
Electrical products	115.0	56.7	86.7	42.7	1.2	0.6	Appareils et matériel électriques
Non-metallic mineral products	50.0	70.7	18.9	26.7	1.8	2.6	Produits minéraux non métalliques
Petroleum & coal products	332.1	99.9	0.5	0.1	-	-	Produits du pétrole et du charbon
Chemicals & chemical products	249.4	90.8	23.6	8.6	1.6	0.6	Produits chimiques et produits connexes
Miscellaneous manufacturing	81.5	65.0	38.6	30.8	5.3	4.2	Autres fabrications
Total manufacturing	1,998.8	67.4	925.0	31.2	40.2	1.4	Total, fabrication

ONTARIO

ONTARIO

TABLE 2. TAXABLE INCOME OF FOREIGN CONTROLLED AND CANADIAN CONTROLLED CORPORATIONS BY INDUSTRY, 1974
 TABLEAU 2. RÉPARTITION DU REVENU IMPOSABLE DES CORPORATIONS CONTRÔLÉES AU CANADA ET À L'ÉTRANGER PAR INDUSTRIE, 1974

Major industry group	Foreign - Etranger		Canadian - Canadien		Unclassified - Non classées		Industrie principale
	\$'000,000	%	\$'000,000	%	\$'000,000	%	
Construction	33.6	13.4	164.8	65.8	52.1	20.8	Construction
Utilities:							Services publics:
Transportation	25.8	29.5	52.2	59.9	9.2	10.6	Transports
Storage	0.8	11.9	5.1	76.2	0.8	11.9	Entreposage
Communication	0.2	0.2	132.1	98.8	1.4	1.0	Communications
Public utilities	5.3	15.9	27.3	82.0	0.7	2.1	Services publics
Total Utilities	32.1	12.3	216.7	83.1	12.0	4.6	Total, services publics
Wholesale trade	302.8	37.6	460.7	57.2	41.7	5.2	Commerce de gros
Retail trade	63.8	17.4	239.1	65.6	61.9	17.0	Commerce de détail
Services	161.7	45.6	122.7	34.6	70.4	19.8	Services
Total non-financial industries	2,668.0	48.6	2,537.4	46.2	287.9	5.2	Total, industries non financières

- means nil
 désigne néant

x means confidential
 désigne confidentiel

Source: "Corporations and Labour Unions Returns Act, Report for 1974, Part I - Corporations" Statistics Canada, Catalogue 61-210 Annual
 "Loi sur les déclarations des corporations et des syndicats ouvriers, Rapport de 1974, Partie I - Corporations" Statistique Canada, Catalogue 61-210 Annuel

ONTARIO

ONTARIO

TABLE 3. CORPORATE TAXABLE INCOME ATTRIBUTED TO FOREIGN CONTROLLED ENTERPRISES BY INDUSTRIAL DIVISION, 1969-1974
 TABLEAU 3. REVENU IMPOSABLE DES CORPORATIONS ALLOUE AUX ENTREPRISES SOUS CONTROLE ETRANGER SELON LES BRANCHES D'ACTIVITE, 1969-1974

Year/Country of Control	Agriculture, Forestry & Fishing -- Agriculture, exploitation forestière et pêche	Mining -- Mines	Manu- facturing -- Fabri- cation	Con- struction -- Con- struction	Utilities -- Services publics	Whole- sale Trade -- Commerce de gros	Retail Trade -- Commerce de détail	Services -- Services	Total Non- Financial Industries -- Total, industries non financières	Année/Pays de contrôle
\$'000,000										
1969 Total Foreign	0.8	36.7	925.8	16.6	19.3	87.1	60.6	34.8	1,181.7	1969 Total étranger
1970 US	x	88.9	708.6	x	15.0	72.8	56.0	31.0	987.5	1970 E.-U.
UK	-	x	41.8	x	0.2	13.7	2.0	0.9	61.1	R.-U.
Other Foreign	x	x	34.3	0.3	1.1	7.2	0.3	1.6	45.3	Autre étranger
Total Foreign	1.2	90.3	784.7	15.8	16.3	93.7	58.4	33.5	1,093.9	Total étranger
1971 US	x	41.1	958.8	x	21.7	90.4	54.4	33.9	1,218.8	1971 E.-U.
UK	-	0.9	45.7	2.1	0.6	20.0	3.7	1.2	74.1	R.-U.
Other Foreign	x	0.1	54.8	x	0.3	11.3	0.1	0.7	67.8	Autre étranger
Total Foreign	0.9	42.1	1,059.3	20.2	22.6	121.7	58.2	35.8	1,360.7	Total étranger
1972 US	0.5	12.8	1,164.9	23.1	23.2	128.6	47.1	43.0	1,443.3	1972 E.-U.
UK	-	1.5	68.7	3.9	1.0	18.7	5.2	1.5	100.5	R.-U.
Other Foreign	-	0.2	61.7	1.4	0.8	13.9	0.2	0.9	79.2	Autre étranger
Total Foreign	0.5	14.5	1,295.3	28.4	25.0	161.3	52.6	45.4	1,623.0	Total étranger
1973 US	x	x	1,389.0	25.6	29.3	153.8	40.1	54.8	1,719.1	1973 E.-U.
UK	-	1.6	100.6	5.6	1.7	36.4	3.2	1.7	150.8	R.-U.
Other Foreign	x	x	87.1	0.3	1.4	14.6	0.9	1.3	105.8	Autre étranger
Total Foreign	2.0	26.3	1,576.7	31.5	32.4	204.8	44.2	57.8	1,975.7	Total étranger
1974 US	1.5	68.2	1,653.9	21.7	29.0	218.2	58.0	155.7	2,206.2	1974 E.-U.
UK	-	x	191.0	x	0.9	50.0	4.2	2.7	260.0	R.-U.
Other Foreign	0.1	x	153.9	x	2.2	34.6	1.6	3.3	201.8	Autre étranger
Total Foreign	1.6	73.5	1,998.8	33.6	32.1	302.7	63.8	161.7	2,668.0	Total étranger

- means nil
désigne néant

x means confidential
désigne confidentiel

Source: "Corporations and Labour Unions Returns Act, Report for 1974, Part I - Corporations" Statistics Canada, Catalogue 61-210 Annual
 "Loi sur les déclarations des corporations et des syndicats ouvriers, Rapport de 1974 - Partie I - Corporations"
 Statistique Canada, Catalogue 61-210 Annuel

ONTARIO ONTARIO

TABLE 4. PERCENTAGE OF CORPORATE TAXABLE INCOME ATTRIBUTED TO FOREIGN CONTROLLED ENTERPRISES BY INDUSTRIAL DIVISION, 1969-1974
 TABLEAU 4. POURCENTAGE DU REVENU IMPOSABLE DES CORPORATIONS ALLOUÉ AUX ENTREPRISES SOUS CONTRÔLE ÉTRANGER SELON LES BRANCHES D'ACTIVITÉ, 1969-1974

Year/Country of Control	Agriculture, Forestry & Fishing -- Agriculture, exploitation forestière et pêche	Mining -- Mines	Manu- facturing -- Fabri- cation	Con- struction -- Con- struction	Utilities -- Services publics	Whole- sale Trade -- Commer- ce de gros	Retail Trade -- Commer- ce de détail	Services -- Services	Total Non- Financial Industries -- Total, industries non financières	Année/Pays de contrôle
%										
1969 Total Foreign	6.7	56.3	64.1	13.8	9.6	31.3	31.5	25.7	48.2	1969 Total étranger
1970 US	x	80.1	56.9	x	7.0	25.3	28.2	22.3	42.5	1970 E.-U.
UK	-	x	3.3	x	0.1	4.8	1.0	0.7	2.6	R.-U.
Other Foreign	x	x	2.7	0.3	0.5	2.5	0.2	1.1	1.9	Autre étranger
Total Foreign	10.5	81.4	62.9	13.8	7.6	32.6	29.4	24.1	47.0	Total étranger
1971 US	x	69.2	63.6	x	11.4	27.0	26.3	21.4	46.8	1971 E.-U.
UK	-	1.5	3.0	1.5	0.3	6.0	1.8	0.7	2.8	R.-U.
Other Foreign	x	0.2	3.6	x	0.2	3.4	0.1	0.4	2.6	Autre étranger
Total Foreign	7.9	70.8	70.3	14.5	11.9	36.4	28.1	22.6	52.2	Total étranger
1972 US	3.0	21.0*	64.9	13.7	10.4	30.8	18.9	24.8	46.5	1972 E.-U.
UK	-	2.5	3.8	2.3	0.5	4.5	2.1	0.9	3.2	R.-U.
Other Foreign	-	0.3	3.4	0.8	0.4	3.3	0.1	0.5	2.6	Autre étranger
Total Foreign	3.0	23.8	72.2	16.9	11.2	38.6	21.0	26.2	52.3	Total étranger
1973 US	x	x	59.8	13.4	11.7	29.0	13.8	25.5	43.0	1973 E.-U.
UK	-	1.0	4.3	2.9	0.7	6.9	1.1	0.8	3.8	R.-U.
Other Foreign	x	x	3.8	0.2	0.6	2.8	0.3	0.6	2.6	Autre étranger
Total Foreign	8.1	15.5	67.9	16.5	12.9	38.6	15.2	26.9	49.4	Total étranger
1974 US	4.4	14.8	55.8	8.7	11.1	27.1	15.9	43.9	40.2	1974 E.-U.
UK	-	x	6.4	x	0.4	6.2	1.2	0.8	4.7	R.-U.
Other Foreign	0.3	x	5.2	x	0.8	4.3	0.4	0.9	3.7	Autre étranger
Total Foreign	4.8	16.0	67.4	13.4	12.3	37.6	17.5	45.6	48.6	Total étranger

- means nil
désigne néant

x means confidential
désigne confidentiel

* The decline from 69.2 percent in 1971 is primarily attributable to the reclassification of The International Nickel Company from U.S. to Canadian control.

* Le déclin de 69.2 pour cent en 1971 est principalement attribuable à la reclassification de la "International Nickel Company" qui passe d'un contrôle Américain à un contrôle Canadien.

Source: "Corporations and Labour Unions Returns Act, Report for 1974, Part I - Corporations" Statistics Canada, Catalogue 61-210 Annual
 "Loi sur les déclarations des corporations et des syndicats ouvriers, Rapport de 1974, Partie I - Corporations"
 Statistique Canada, Catalogue 61-210 Annuel



QUEBEC

QUEBEC

QUEBEC

QUEBEC

TABLE 1. PRINCIPAL MANUFACTURING STATISTICS BY INDUSTRY AND COUNTRY OF CONTROL, 1972
 TABLEAU 1. STATISTIQUES PRINCIPALES PAR GROUPE D'INDUSTRIE MANUFACTURIERE ET PAYS DE CONTROLE, 1972

Industry and Control	Number of Establishments	Shipments of Goods of Own Manufacture		Value Added by Manufacturing Activity		Total Employees		Employees' Salaries and Wages		Industrie et pays de contrôle
	Nombre d'établissements	Livraisons de produits de propre fabrication		Valeur ajoutée par activité manufacturière		Total des salariés		Traitements et salaires		
		\$'000	%	\$'000	%		%	\$'000	%	
<u>Food and Beverage Industries</u>										<u>Industrie des aliments et boissons</u>
United States	75	676,036	24.8	270,338	29.4	13,361	22.8	106,096	26.0	Etats-Unis
Other Foreign	30	241,155	8.8	110,440	12.0	7,487	12.7	54,385	13.3	Autre étranger
Total Foreign	105	917,191	33.6	380,778	41.4	20,848	35.5	160,481	39.3	Total étranger
Canada	1,460	1,804,510	66.3	538,038	58.6	37,724	64.4	247,116	60.7	Canada
Total Foreign and Canadian	1,565	2,721,701	100.0	918,816	100.0	58,572	100.0	407,597	100.0	Total étranger et canadien
<u>Tobacco Products Inds.</u>										<u>Industrie du tabac</u>
Total Foreign and Canadian	14	256,933	100.0	135,552	100.0	5,798	100.0	51,921	100.0	Total étranger et canadien
<u>Rubber and Plastics Products Industries</u>										<u>Ind. du caoutchouc, prods. en plastique</u>
Total Foreign	28	176,680	53.3	100,072	54.7	5,820	44.5	41,263	48.1	Total étranger
Canada	166	154,228	46.6	82,754	45.3	7,248	55.4	44,549	51.9	Canada
Total Foreign and Canadian	194	330,908	100.0	182,826	100.0	13,068	100.0	85,812	100.0	Total étranger et canadien
<u>Leather Industries</u>										<u>Industrie du cuir</u>
Total Foreign and Canadian	226	204,021	100.0	103,327	100.0	13,435	100.0	67,102	100.0	Total étranger et canadien
<u>Textile Industries</u>										<u>Industrie textile</u>
Total Foreign	58	411,774	41.8	173,721	42.0	14,540	37.4	97,859	39.9	Total étranger
Canada	323	570,964	58.0	239,635	58.0	24,243	62.5	147,198	60.1	Canada
Total Foreign and Canadian	381	982,738	100.0	413,356	100.0	38,783	100.0	245,057	100.0	Total étranger et canadien

QUEBEC

QUEBEC

TABLE 1. PRINCIPAL MANUFACTURING STATISTICS BY INDUSTRY AND COUNTRY OF CONTROL, 1972
 TABLEAU 1. STATISTIQUES PRINCIPALES PAR GROUPE D'INDUSTRIE MANUFACTURIERE ET PAYS DE CONTROLE, 1972

Industry and Control	Number of Establishments Nombre d'établissements	Shipments of Goods of Own Manufacture Livraisons de produits de propre fabrication		Value Added by Manufacturing Activity Valeur ajoutée par activité manufacturière		Total Employees Total des salariés		Employees' Salaries and Wages Traitements et salaires		Industrie et pays de contrôle
		\$'000	%	\$'000	%	%	\$'000	%		
<u>Knitting Mills</u>										<u>Bonneterie</u>
Total Foreign	20	61,405	19.6	29,311	21.1	2,597	17.1	13,352	16.9	Total étranger
Canada	178	250,492	80.3	109,876	78.9	12,555	82.8	65,731	83.1	Canada
Total Foreign and Canadian	198	311,897	100.0	139,187	100.0	15,152	100.0	79,083	100.0	Total étranger et canadien
<u>Clothing Industries</u>										<u>Ind. de l'habillement</u>
Total Foreign	31	58,854	5.3	27,549	5.4	3,653	5.5	17,450	5.3	Total étranger
Canada	1,475	1,044,030	94.6	483,484	94.6	62,363	94.4	314,250	94.7	Canada
Total Foreign and Canadian	1,506	1,102,884	100.0	511,033	100.0	66,016	100.0	331,700	100.0	Total étranger et canadien
<u>Wood Industries</u>										<u>Industrie du bois</u>
United States	20	44,589	8.0	19,157	7.6	1,703	7.3	9,532	7.2	Etats-Unis
Other Foreign	3	12,535	2.2	4,214	1.7	323	1.3	2,025	1.5	Autre étranger
Total Foreign	23	57,124	10.2	23,371	9.3	2,026	8.6	11,557	8.7	Total étranger
Canada	939	493,841	89.6	227,563	90.7	21,174	91.2	120,806	91.3	Canada
Total Foreign and Canadian	962	550,965	100.0	250,934	100.0	23,200	100.0	132,363	100.0	Total étranger et canadien
<u>Furniture and Fixtures Industries</u>										<u>Ind. meuble, articles d'ameublement</u>
Total Foreign	12	48,754	13.1	27,477	14.6	2,529	13.3	16,360	14.7	Total étranger
Canada	744	319,703	86.7	161,422	85.4	16,389	86.6	94,688	85.3	Canada
Total Foreign and Canadian	756	368,457	100.0	188,899	100.0	18,918	100.0	111,048	100.0	Total étranger et canadien

QUEBEC

QUEBEC

TABLE 1. PRINCIPAL MANUFACTURING STATISTICS BY INDUSTRY AND COUNTRY OF CONTROL, 1972
 TABLEAU 1. STATISTIQUES PRINCIPALES PAR GROUPE D'INDUSTRIE MANUFACTURIERE ET PAYS DE CONTROLE, 1972

Industry and Control	Number of Establishments	Shipments of Goods of Own Manufacture		Value Added by Manufacturing Activity		Total Employees		Employees' Salaries and Wages		Industrie et pays de contrôle
	Nombre d'établissements	Livraisons de produits de propre fabrication		Valeur ajoutée par activité manufacturière		Total des salariés		Traitements et salaires		
		\$'000	%	\$'000	%		%	\$'000	%	
<u>Paper and Allied Industries</u>										<u>Ind. du papier, activités annexes</u>
United States	36	450,381	30.4	201,162	30.6	11,308	26.9	107,665	27.9	Etats-Unis
Other Foreign	12	179,323	12.1	77,801	11.8	5,442	12.9	50,223	13.0	Autre étranger
Total Foreign	48	629,704	42.5	278,963	42.4	16,750	39.8	157,888	40.9	Total étranger
Canada	159	851,322	57.4	379,229	57.6	25,238	60.1	228,627	59.1	Canada
Total Foreign and Canadian	207	1,481,026	100.0	658,192	100.0	41,988	100.0	386,515	100.0	Total étranger et canadien
<u>Printing, Publishing & Allied Industries</u>										<u>Impression, édition, activités annexes</u>
United States	8	46,714	8.8	32,271	9.6	1,190	5.0	10,597	5.6	Etats-Unis
Other Foreign	4	14,719	2.7	7,729	2.3	599	2.5	5,397	2.9	Autre étranger
Total Foreign	12	61,433	11.5	40,000	11.9	1,789	7.5	15,994	8.5	Total étranger
Canada	1,036	467,881	88.3	296,130	88.1	21,836	92.4	172,234	91.5	Canada
Total Foreign and Canadian	1,048	529,314	100.0	336,130	100.0	23,625	100.0	188,228	100.0	Total étranger et canadien
<u>Primary Metal Industries</u>										<u>Première transformation des métaux</u>
United States	16	235,441	22.7	88,162	21.6	4,846	19.3	44,199	18.6	Etats-Unis
Other Foreign	5	57,571	5.5	25,693	6.3	1,533	6.1	13,886	5.8	Autre étranger
Total Foreign	21	293,012	28.2	113,855	27.9	6,379	25.4	58,085	24.4	Total étranger
Canada	79	740,865	71.6	294,282	72.1	18,724	74.5	179,682	75.6	Canada
Total Foreign and Canadian	100	1,033,877	100.0	408,137	100.0	25,103	100.0	237,767	100.0	Total étranger et canadien
<u>Metal Fabricating Industries</u>										<u>Fabrication de produits en métal</u>
United States	49	222,234	24.6	114,566	24.2	7,325	20.4	64,509	22.8	Etats-Unis
Other Foreign	17	54,528	6.0	27,473	5.8	2,032	5.6	14,837	5.2	Autre étranger
Total Foreign	66	276,762	30.6	142,039	30.0	9,357	26.0	79,346	28.0	Total étranger
Canada	904	623,773	69.2	331,143	70.0	26,482	73.8	203,791	72.0	Canada
Total Foreign and Canadian	970	900,535	100.0	473,182	100.0	35,839	100.0	283,137	100.0	Total étranger et canadien

TABLE 1. PRINCIPAL MANUFACTURING STATISTICS BY INDUSTRY AND COUNTRY OF CONTROL, 1972
TABLEAU 1. STATISTIQUES PRINCIPALES PAR GROUPE D'INDUSTRIE MANUFACTURIERE ET PAYS DE CONTROLE, 1972

Industry and Control	Number of Establishments Nombre d'établissements	Shipments of Goods of Own Manufacture Livraisons de produits de propre fabrication		Value Added by Manufacturing Activity Valeur ajoutée par activité manufacturière		Total Employees Total des salariés		Employees' Salaries and Wages Traitements et salaires		Industrie et pays de contrôle
		\$'000	%	\$'000	%	%	\$'000	%		
<u>Machinery Industries</u>										
United States	31	179,047	57.9	94,047	55.4	7,536	52.9	66,016	54.4	Etats-Unis
Other Foreign	6	41,425	13.4	25,818	15.2	2,196	15.4	21,168	17.4	Autre étranger
Total Foreign	37	220,472	71.3	119,865	70.6	9,732	68.3	87,184	71.8	Total étranger
Canada	128	88,300	28.5	49,846	29.4	4,511	31.6	34,284	28.2	Canada
Total Foreign and Canadian	165	308,772	100.0	169,711	100.0	14,243	100.0	121,468	100.0	Total étranger et canadien
<u>Transportation Equipment Industries</u>										
United States	19	540,212	57.8	201,421	53.3	14,470	48.7	139,595	55.0	Etats-Unis
Other Foreign	6	28,766	3.0	13,205	3.5	812	2.7	7,254	2.8	Autre étranger
Total Foreign	25	568,978	60.8	214,626	56.8	15,282	51.4	146,849	57.8	Total étranger
Canada	165	365,394	39.1	163,436	43.2	14,394	48.5	107,195	42.2	Canada
Total Foreign and Canadian	190	934,372	100.0	378,062	100.0	29,676	100.0	254,044	100.0	Total étranger et canadien
<u>Electrical Products Industries</u>										
United States	49	303,676	40.3	168,391	42.0	12,789	38.1	97,165	34.4	Etats-Unis
Other Foreign	14	74,886	9.9	44,180	11.0	3,040	9.0	26,957	9.6	Autre étranger
Total Foreign	63	378,562	50.2	212,571	53.0	15,829	47.1	124,122	44.0	Total étranger
Canada	117	373,114	49.6	188,002	47.0	17,684	52.7	158,019	56.0	Canada
Total Foreign and Canadian	180	751,676	100.0	400,573	100.0	33,513	100.0	282,141	100.0	Total étranger et canadien
<u>Non-Metallic Mineral Products Industries</u>										
United States	21	79,839	19.1	45,342	17.9	2,284	15.5	19,085	16.1	Etats-Unis
Other Foreign	23	110,421	26.4	70,726	28.0	3,075	20.9	29,744	25.1	Autre étranger
Total Foreign	44	190,260	45.5	116,068	45.9	5,359	36.4	48,829	41.2	Total étranger
Canada	288	227,613	54.4	136,868	54.1	9,308	63.4	69,710	58.8	Canada
Total Foreign and Canadian	332	417,873	100.0	252,936	100.0	14,667	100.0	118,539	100.0	Total étranger et canadien

QUEBEC

QUEBEC

TABLE 1. PRINCIPAL MANUFACTURING STATISTICS BY INDUSTRY AND COUNTRY OF CONTROL, 1972
TABLEAU 1. STATISTIQUES PRINCIPALES PAR GROUPE D'INDUSTRIE MANUFACTURIERE ET PAYS DE CONTROLE, 1972

Industry and Control	Number of Establishments	Shipments of Goods of Own Manufacture		Value Added by Manufacturing Activity		Total Employees		Employees' Salaries and Wages		Industrie et pays de contrôle
	Nombre d'établissements	Livraisons de produits de propre fabrication		Valeur ajoutée par activité manufacturière		Total des salariés		Traitements et salaires		
		\$'000	%	\$'000	%		%	\$'000	%	
<u>Petroleum and Coal Products Industries</u>										<u>Produits du pétrole et du charbon</u>
United States	6	337,548	44.9	67,709	49.9	1,656	53.6	18,610	52.8	Etats-Unis
Other Foreign	7	408,101	54.3	65,745	48.4	1,320	42.7	15,786	44.8	Autre étranger
Total Foreign	13	745,649	99.2	133,454	98.3	2,976	96.3	34,396	97.6	Total étranger
Canada	7	4,668	0.6	2,252	1.7	111	3.5	870	2.4	Canada
Total Foreign and Canadian	20	750,317	100.0	135,706	100.0	3,087	100.0	35,266	100.0	Total étranger et canadien
<u>Chemical & Chemical Products Industries</u>										<u>Industrie chimique</u>
United States	80	454,690	56.0	256,463	57.9	13,241	50.8	129,946	54.8	Etats-Unis
Other Foreign	49	228,257	28.1	124,609	28.1	7,665	29.4	70,139	29.5	Autre étranger
Total Foreign	129	682,947	84.1	381,072	86.0	20,906	80.2	200,085	84.3	Total étranger
Canada	194	127,700	15.7	61,973	14.0	5,141	19.7	37,216	15.7	Canada
Total Foreign and Canadian	323	810,647	100.0	443,045	100.0	26,047	100.0	237,301	100.0	Total étranger et canadien
<u>Miscellaneous Manufacturing Inds.</u>										<u>Industries manufacturières diverses</u>
United States	46	132,330	38.6	68,067	38.6	5,807	33.8	38,432	36.6	Etats-Unis
Other Foreign	11	15,621	4.5	7,859	4.5	800	4.6	4,029	3.8	Autre étranger
Total Foreign	57	147,951	43.1	75,926	43.1	6,607	38.4	42,461	40.4	Total étranger
Canada	631	194,728	56.8	100,476	56.9	10,541	61.4	62,619	59.6	Canada
Total Foreign and Canadian	688	342,679	100.0	176,402	100.0	17,148	100.0	105,080	100.0	Total étranger et canadien

Source: "Domestic and foreign control of manufacturing establishments in Canada, 1972" Statistics Canada, Catalogue 31-401
"Le contrôle national et étranger des établissements manufacturiers au Canada, 1972" Statistique Canada, Catalogue 31-401

QUEBEC

QUEBEC

TABLE 2. TAXABLE INCOME OF FOREIGN CONTROLLED AND CANADIAN CONTROLLED CORPORATIONS BY INDUSTRY, 1974
 TABLEAU 2. REPARTITION DU REVENU IMPOSABLE DES CORPORATIONS CONTROLLEES AU CANADA ET A L'ETRANGER PAR INDUSTRIE, 1974

Major industry group	Foreign - Etranger		Canadian - Canadien		Unclassified - Non classées		Industrie principale
	\$'000,000	%	\$'000,000	%	\$'000,000	%	
Agriculture, Forestry & Fishing	--	--	3.7	64.9	2.0	35.1	Agriculture, exploitation forestière et pêche
Mining:							Mines:
Metal mining	44.1	47.9	48.0	52.1	-	-	Minéraux métalliques
Mineral fuels	x	x	-	-	x	x	Minéraux combustibles
Other mining	x	x	3.4	10.0	x	x	Autres mines
Total mining	74.5	59.0	51.4	40.7	0.4	0.3	Total, mines
Manufacturing:							Fabrication:
Food	66.8	63.4	37.0	35.1	1.6	1.5	Aliments
Beverages	12.8	34.1	24.3	64.8	0.4	1.1	Brevages
Tobacco products	x	x	x	x	-	-	Produits du tabac
Rubber products	8.3	83.0	1.6	16.0	0.1	1.0	Produits du caoutchouc
Leather products	2.9	23.8	8.7	71.3	0.6	4.9	Produits du cuir
Textile mills	36.5	52.2	32.5	46.5	0.9	1.3	Usines de filature et de tissage
Knitting mills	6.1	44.5	7.4	54.0	0.2	1.5	Usines de tricot
Clothing industries	7.3	14.1	40.6	78.2	4.0	7.7	Industries du vêtement
Wood industries	5.3	12.7	34.2	82.0	2.2	5.3	Produits du bois
Furniture industries	4.7	16.9	22.1	79.5	1.0	3.6	Industries du meuble
Paper & allied industries	112.9	42.6	152.1	57.3	0.3	0.1	Papier et produits connexes
Printing, publishing & allied industries	11.0	22.0	35.3	70.8	3.6	7.2	Impression, édition et activités connexes
Primary metals	22.3	58.8	15.3	40.4	0.3	0.8	Métaux primaires
Metal fabricating	40.4	39.7	57.1	56.0	4.4	4.3	Produits métalliques
Machinery	39.5	81.6	8.2	17.0	0.7	1.4	Machinerie
Transport equipment	69.5	90.6	6.9	9.0	0.3	0.4	Matériel de transport
Electrical products	51.7	48.6	54.2	50.9	0.5	0.5	Appareils et matériel électriques
Non-metallic mineral products	23.0	56.0	17.2	41.8	0.9	2.2	Produits minéraux non métalliques
Petroleum & coal products	x	x	x	x	-	-	Produits du pétrole et du charbon
Chemicals & chemical products	128.7	90.3	13.1	9.2	0.7	0.5	Produits chimiques et produits connexes
Miscellaneous manufacturing	21.7	47.1	21.0	45.7	3.3	7.2	Autres fabrications
Total manufacturing	866.6	58.5	589.7	39.8	25.8	1.7	Total, fabrication

QUEBEC

QUEBEC

TABLE 2. TAXABLE INCOME OF FOREIGN CONTROLLED AND CANADIAN CONTROLLED CORPORATIONS BY INDUSTRY, 1974
 TABLEAU 2. REPARTITION DU REVENU IMPOSABLE DES CORPORATIONS CONTROLLEES AU CANADA ET A L'ETRANGER PAR INDUSTRIE, 1974

Major industry group	Foreign - Etranger		Canadian - Canadien		Unclassified - Non classées		Industrie principale
	\$'000,000	%	\$'000,000	%	\$'000,000	%	
Construction	9.0	6.7	99.9	74.6	25.1	18.7	Construction
Utilities:							Services publics:
Transportation	7.0	12.2	43.3	75.4	7.1	12.4	Transports
Storage	0.9	25.7	2.4	68.6	0.2	5.7	Entreposage
Communication	4.3	5.3	75.8	93.3	1.1	1.4	Communications
Public utilities	5.7	61.3	3.3	35.5	0.3	3.2	Services publics
Total Utilities	17.8	11.8	124.8	82.4	8.8	5.8	Total, services publics
Wholesale trade	135.7	28.0	316.8	65.4	32.0	6.6	Commerce de gros
Retail trade	35.0	14.9	162.3	69.3	37.0	15.8	Commerce de détail
Services	71.3	38.5	76.6	41.3	37.5	20.2	Services
Total non-financial industries	1,210.0	43.2	1,425.1	50.8	168.6	6.0	Total, industries non financières

- means nil
 désigne néant

x means confidential
 désigne confidentiel

-- means not available
 désigne non disponible

Source: "Corporations and Labour Unions Returns Act, Report for 1974, Part I - Corporations" Statistics Canada, Catalogue 61-210 Annual
 "Loi sur les déclarations des corporations et des syndicats ouvriers, Rapport de 1974, Partie I - Corporations" Statistique Canada, Catalogue 61-210 Annuel

QUEBEC

QUEBEC

TABLE 3. CORPORATE TAXABLE INCOME ATTRIBUTED TO FOREIGN CONTROLLED ENTERPRISES BY INDUSTRIAL DIVISION, 1969-1974
 TABLEAU 3. REVENU IMPOSABLE DES CORPORATIONS ALLOUE AUX ENTREPRISES SOUS CONTROLE ETRANGER SELON LES BRANCHES D'ACTIVITE, 1969-1974

Year/Country of Control	Agriculture, Forestry & Fishing	Mining	Manu- facturing	Con- struction	Utilities	Whole- sale Trade	Retail Trade	Services	Total Non- Financial Industries	Année/Pays de contrôle
	-- Agriculture, exploitation forestière et pêche	-- Mines	-- Fabri- cation	-- Con- struction	-- Services publics	-- Commer- ce de gros	-- Commer- ce de détail	-- Services	-- Total, industries non financières	
\$'000,000										
1969 Total Foreign	0.2	24.9	369.5	5.6	29.3	38.7	19.3	23.7	538.2	1969 Total étranger
1970 US	0.2	17.1	260.4	2.8	38.6	30.5	18.9	23.3	391.9	1970 E.-U.
UK	-	x	52.0	x	0.8	6.6	3.8	1.4	66.0	R.-U.
Other Foreign	x	x	24.0	x	x	7.0	0.1	1.0	33.9	Autre étranger
Total Foreign	x	19.4	336.4	3.3	x	44.1	22.8	25.7	491.8	Total étranger
1971 US	x	14.2	292.5	x	34.7	35.9	20.6	26.1	429.7	1971 E.-U.
UK	-	-	57.1	0.2	0.7	7.8	3.5	1.6	70.9	R.-U.
Other Foreign	x	0.9	31.3	x	0.3	11.4	0.2	0.2	46.3	Autre étranger
Total Foreign	1.0	15.2	380.9	6.8	35.7	55.1	24.3	27.9	546.9	Total étranger
1972 US	x	15.1	353.8	6.4	18.4	45.4	19.6	x	488.7	1972 E.-U.
UK	-	x	60.4	0.4	0.2	9.9	5.6	x	80.5	R.-U.
Other Foreign	x	x	34.8	4.0	0.7	13.0	0.9	x	54.2	Autre étranger
Total Foreign	0.2	17.7	449.1	10.8	19.4	68.3	26.0	31.8	623.3	Total étranger
1973 US	-	30.8	426.7	7.8	22.2	54.0	18.1	31.5	591.0	1973 E.-U.
UK	-	-	87.5	0.5	0.3	20.1	5.1	2.6	116.2	R.-U.
Other Foreign	-	0.5	48.3	1.2	0.2	13.9	0.5	0.1	64.8	Autre étranger
Total Foreign	-	31.3	562.5	9.5	22.7	88.0	23.7	34.2	772.0	Total étranger
1974 US	x	72.1	624.8	4.1	16.6	78.0	25.8	67.6	889.2	1974 E.-U.
UK	--	-	156.0	x	x	22.6	5.9	3.2	188.7	R.-U.
Other Foreign	x	2.4	85.7	x	x	35.1	3.3	0.5	132.0	Autre étranger
Total Foreign	--	74.5	866.6	9.0	17.8	135.7	35.0	71.3	1,210.0	Total étranger

- means nil
désigne néant

-- means not available
désigne non disponible

x means confidential
désigne confidentiel

Source: "Corporations and Labour Unions Returns Act, Report for 1974, Part I - Corporations", Statistics Canada, Catalogue 61-210 Annual
 "Loi sur les déclarations des corporations et des syndicats ouvriers, Rapport de 1974, Partie I - Corporations" Statistique
 Canada, Catalogue 61-210 Annuel

QUEBEC

QUEBEC

TABLE 4. PERCENTAGE OF CORPORATE TAXABLE INCOME ATTRIBUTED TO FOREIGN CONTROLLED ENTERPRISES BY INDUSTRIAL DIVISION, 1969-1974
 TABLEAU 4. POURCENTAGE DU REVENU IMPOSABLE DES CORPORATIONS ALLOUE AUX ENTREPRISES SOUS CONTROLE ETRANGER SELON LES BRANCHES D'ACTIVITE, 1969-1974

Year/Country of Control	Agriculture, Forestry & Fishing	Mining	Manu- facturing	Con- struction	Utilities	Whole- sale Trade	Retail Trade	Services	Total Non- Financial Industries	Année/Pays de contrôle
	-- Agriculture, exploitation forestière et pêche	-- Mines	-- Fabri- cation	-- Con- struction	-- Services publics	-- Commer- ce de gros	-- Commer- ce de détail	-- Services	-- Total, industries non financières	
%										
1969 Total Foreign	9.0	41.0	57.9	12.2	24.7	24.6	21.0	32.4	43.6	1969 Total étranger
1970 US	9.0	25.1	42.2	6.6	27.6	18.4	18.0	29.4	32.1	1970 E.-U.
UK	-	x	8.4	x	0.6	4.0	3.6	1.8	5.4	R.-U.
Other Foreign	x	x	3.9	x	x	4.2	0.1	1.3	2.8	Autre étranger
Total Foreign	x	29.5	54.5	7.8	x	26.6	21.7	32.5	40.3	Total étranger
1971 US	x	35.6	43.5	x	29.3	16.8	16.9	27.8	32.2	1971 E.-U.
UK	-	-	8.5	0.3	0.6	3.6	2.8	1.7	5.3	R.-U.
Other Foreign	x	2.4	4.7	x	0.3	5.3	0.2	0.2	3.5	Autre étranger
Total Foreign	27.6	38.0	56.7	9.7	30.2	25.7	19.9	29.7	41.0	Total étranger
1972 US	x	39.1	45.4	7.8	15.4	17.9	13.1	x	32.0	1972 E.-U.
UK	-	x	7.7	0.5	0.2	3.9	3.7	x	5.3	R.-U.
Other Foreign	x	x	4.5	4.9	0.6	5.1	0.6	x	3.6	Autre étranger
Total Foreign	4.3	45.8	57.6	13.2	16.2	26.9	17.4	32.1	40.8	Total étranger
1973 US	-	30.8	42.7	8.5	15.7	16.4	10.2	27.3	30.8	1973 E.-U.
UK	-	-	8.8	0.6	0.2	6.1	2.9	2.3	6.0	R.-U.
Other Foreign	-	0.5	4.4	1.3	0.2	4.2	0.3	0.1	3.4	Autre étranger
Total Foreign	-	31.3	56.3	10.3	16.0	26.6	13.4	29.6	40.2	Total étranger
1974 US	x	57.1	42.2	3.1	11.0	16.1	11.0	36.5	31.7	1974 E.-U.
UK	-	-	10.5	x	x	4.7	2.5	1.7	6.7	R.-U.
Other Foreign	x	1.9	5.8	x	x	7.2	1.4	0.3	4.7	Autre étranger
Total Foreign	--	59.0	58.5	6.7	11.8	28.0	14.9	38.5	43.2	Total étranger

-- means not available
 désigne non disponible

- means nil
 désigne néant

x means confidential
 désigne confidentiel

Source: "Corporations and Labour Unions Returns Act, Report for 1974, Part I - Corporations" Statistics Canada, Catalogue 61-210 Annual
 "Loi sur les déclarations des corporations et des syndicats ouvriers, Rapport de 1974, Partie I - Corporations"
 Statistique Canada, Catalogue 61-210 Annuel



ATLANTIC PROVINCES

PROVINCES DE L'ATLANTIQUE

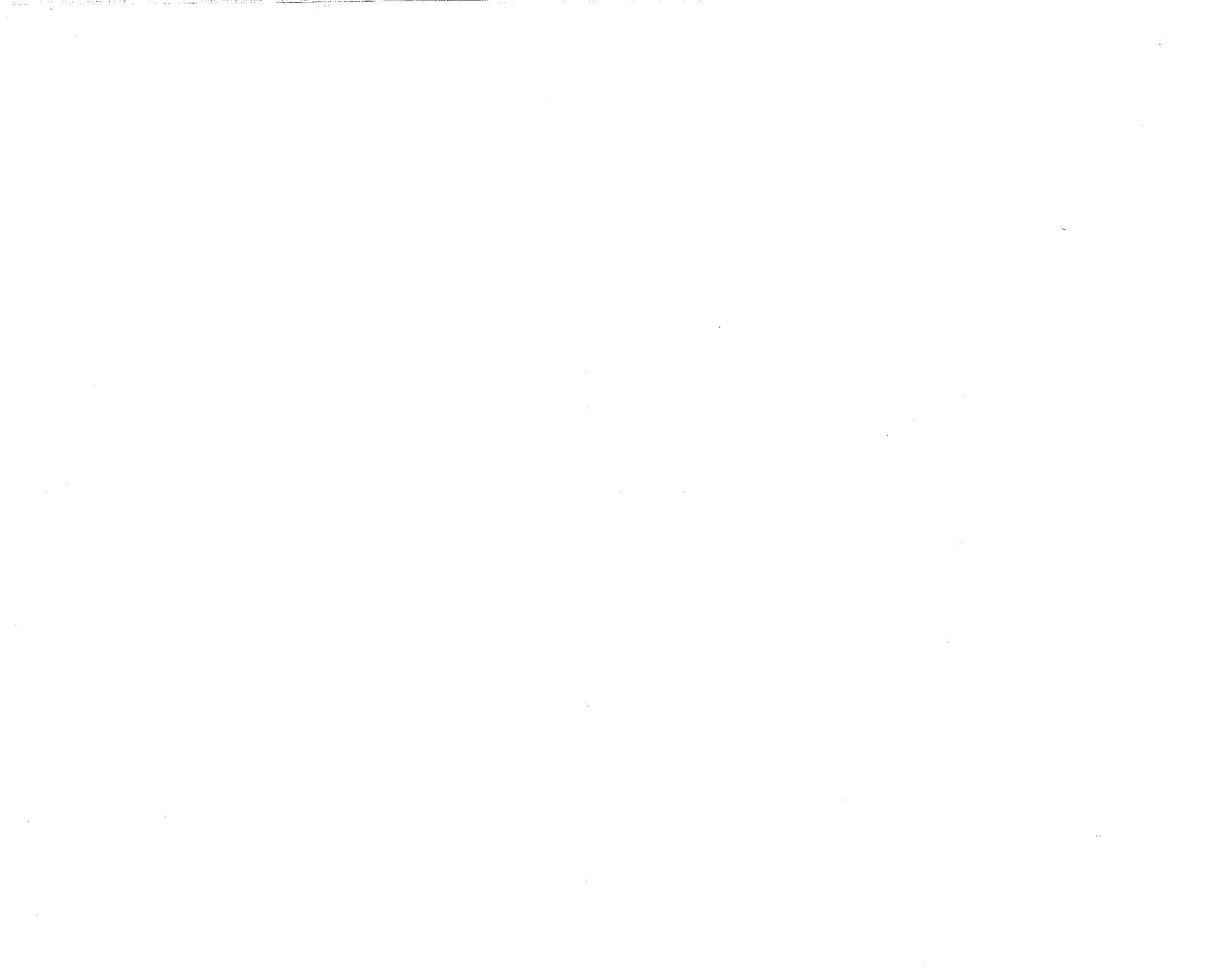

ATLANTIC PROVINCES

PROVINCES DE L'ATLANTIQUE

TABLE 1. TAXABLE INCOME OF FOREIGN CONTROLLED AND CANADIAN CONTROLLED CORPORATIONS BY INDUSTRY, 1974
 TABLEAU 1. REPARTITION DU REVENU IMPOSABLE DES CORPORATIONS CONTROLLEES AU CANADA ET A L'ETRANGER PAR INDUSTRIE, 1974

Major industry group	Foreign - Etranger		Canadian - Canadien		Unclassified - Non classées		Industrie principale
	\$'000,000	%	\$'000,000	%	\$'000,000	%	
Agriculture, Forestry & Fishing	1.3	15.8	4.0	48.8	2.9	35.4	Agriculture, exploitation forestière et pêche
Mining:							Mines:
Metal mining	-	-	1.3	100.0	-	-	Minéraux métalliques
Mineral fuels	2.8	90.4	x	x	x	x	Minéraux combustibles
Other mining	7.1	82.6	x	x	x	x	Autres mines
Total mining	9.9	76.7	2.8	21.7	0.2	1.6	Total, mines
Manufacturing:							Fabrication:
Food	12.8	44.6	15.2	53.0	0.7	2.4	Aliments
Beverages	1.4	16.5	7.0	82.3	0.1	1.2	Brevages
Tobacco products	1.3	100.0	-	-	-	-	Produits du tabac
Rubber products	x	x	x	x	-	-	Produits du caoutchouc
Leather products	x	x	x	x	-	-	Produits du cuir
Textile mills	1.6	51.6	1.4	45.2	0.1	3.2	Usines de filature et de tissage
Knitting mills	x	x	x	x	-	-	Usines de tricot
Clothing industries	0.2	50.0	0.2	50.0	-	-	Industries du vêtement
Wood industries	0.4	3.5	10.3	90.4	0.7	6.1	Produits du bois
Furniture industries	x	x	x	x	0.1	25.0	Industries du meuble
Paper & allied industries	12.1	19.1	51.2	80.9	-	-	Papier et produits connexes
Printing, publishing & allied industries	0.4	5.1	6.7	85.9	0.7	9.0	Impression, édition et activités connexes
Primary metals	0.4	21.0	1.5	79.0	-	-	Métaux primaires
Metal fabricating	6.8	51.1	6.0	45.1	0.5	3.8	Produits métalliques
Machinery	3.7	84.0	0.5	11.4	0.2	4.6	Machinerie
Transport equipment	13.7	78.7	3.5	20.1	0.2	1.2	Matériel de transport
Electrical products	9.0	52.0	8.3	48.0	-	-	Appareils et matériel électriques
Non-metallic mineral products	2.1	39.6	3.0	56.6	0.2	3.8	Produits minéraux non métalliques
Petroleum & coal products	x	x	x	x	-	-	Produits du pétrole et du charbon
Chemicals & chemical products	11.2	85.5	1.9	14.5	-	-	Produits chimiques et produits connexes
Miscellaneous manufacturing	1.4	51.9	1.1	40.7	0.2	7.4	Autres fabrications
Total manufacturing	131.1	51.6	118.8	46.8	4.0	1.6	Total, fabrication

ATLANTIC PROVINCES

PROVINCES DE L'ATLANTIQUE

TABLE 1. TAXABLE INCOME OF FOREIGN CONTROLLED AND CANADIAN CONTROLLED CORPORATIONS BY INDUSTRY, 1974
 TABLEAU 1. REPARTITION DU REVENU IMPOSABLE DES CORPORATIONS CONTROLLEES AU CANADA ET A L'ETRANGER PAR INDUSTRIE, 1974

Major industry group	Foreign - Etranger		Canadian - Canadien		Unclassified - Non classées		Industrie principale
	\$'000,000	%	\$'000,000	%	\$'000,000	%	
Construction	3.6	8.0	31.7	70.6	9.6	21.4	Construction
Utilities:							Services publics:
Transportation	1.5	7.8	14.5	75.5	3.2	16.7	Transports
Storage	-	-	0.2	50.0	0.2	50.0	Entreposage
Communication	x	x	x	x	0.3	2.3	Communications
Public utilities	x	x	x	x	0.1	1.4	Services publics
Total Utilities	4.8	11.9	31.5	78.6	3.8	9.5	Total, services publics
Wholesale trade	14.4	16.8	62.9	73.7	8.1	9.5	Commerce de gros
Retail trade	14.2	17.2	51.0	62.0	17.1	20.8	Commerce de détail
Services	7.2	22.8	12.0	38.0	12.4	39.2	Services
Total non-financial industries	186.7	33.4	314.7	56.3	57.8	10.3	Total, industries non financières

- means nil
désigne néant

x means confidential
désigne confidentiel

Source: "Corporations and Labour Unions Returns Act, Report for 1974, Part I - Corporations" Statistics Canada, Catalogue 61-210 Annual
 "Loi sur les déclarations des corporations et des syndicats ouvriers, Rapport de 1974, Partie I - Corporations" Statistique Canada, Catalogue 61-210 Annuel.

NEW BRUNSWICK

NOUVEAU-BRUNSWICK

TABLE 1. PRINCIPAL MANUFACTURING STATISTICS BY INDUSTRY GROUP AND COUNTRY OF CONTROL, 1972
 TABLEAU 1. STATISTIQUES PRINCIPALES PAR GROUPE D'INDUSTRIE MANUFACTURIERE ET PAYS DE CONTROLE, 1972

Industry and Control	Number of Establishments	Shipments of Goods of Own Manufacture		Value Added by Manufacturing Activity		Total Employees		Employees' Salaries and Wages		Industrie et pays de contrôle
	Nombre d'établissements	Livraisons de produits de propre fabrication		Valeur ajoutée par activité manufacturière		Total des salariés		Traitements et salaires		
		\$'000	%	\$'000	%	%		\$'000	%	
<u>Food and Beverage Industries</u>										<u>Industrie des aliments et boissons</u>
United States	9	21,006	7.2	10,371	9.8	965	9.7	5,694	11.4	Etats-Unis
Other Foreign	12	31,825	10.9	15,756	15.2	1,711	17.3	7,615	15.2	Autre étranger
Total Foreign	21	52,831	18.1	26,127	25.1	2,676	27.0	13,309	26.6	Total étranger
Canada	175	237,857	81.8	77,779	74.9	7,187	72.8	36,719	73.4	Canada
Total Foreign and Canadian	196	290,688	100.0	103,906	100.0	9,863	100.0	50,028	100.0	Total étranger et canadien
<u>Wood Industries</u>										<u>Industrie du bois</u>
Total Foreign	6	21,581	24.0	5,853	17.1	755	19.3	4,496	21.9	Total étranger
Canada	119	67,655	75.8	28,297	82.9	3,131	80.5	16,043	78.1	Canada
Total Foreign and Canadian	125	89,236	100.0	34,150	100.0	3,886	100.0	20,539	100.0	Total étranger et canadien
<u>Furniture and Fixtures Industries</u>										<u>Ind. meuble, articles d'ameublement</u>
Canada	26	5,163	100.0	2,459	100.0	283	100.0	1,360	100.0	Canada
Total Foreign and Canadian	26	5,163	100.0	2,459	100.0	283	100.0	1,360	100.0	Total étranger et canadien
<u>Paper and Allied Industries</u>										<u>Ind. du papier, activités annexes</u>
Total Foreign and Canadian	20	244,411	100.0	77,320	100.0	5,505	100.0	51,652	100.0	Total étranger et canadien
<u>Printing, Publishing & Allied Industries</u>										<u>Imprimerie, édition, activités annexes</u>
Canada	50	15,362	100.0	11,172	100.0	966	100.0	6,648	100.0	Canada
Total Foreign and Canadian	50	15,362	100.0	11,172	100.0	966	100.0	6,648	100.0	Total étranger et canadien

NEW BRUNSWICK

NOUVEAU BRUNSWICK

TABLE 1. PRINCIPAL MANUFACTURING STATISTICS BY INDUSTRY GROUP AND COUNTRY OF CONTROL, 1972
 TABLEAU 1. STATISTIQUES PRINCIPALES PAR GROUPE D'INDUSTRIE MANUFACTURIERE ET PAYS DE CONTROLE, 1972

Industry and Control	Number of Establishments	Shipments of Goods of Own Manufacture		Value Added by Manufacturing Activity		Total Employees		Employees' Salaries and Wages		Industrie et pays de contrôle
	Nombre d'établissements	Livraisons de produits de propre fabrication		Valeur ajoutée par activité manufacturière		Total des salariés		Traitements et salaires		
		\$'000	%	\$'000	%	%		\$'000	%	
<u>Primary Metal Industries</u>										<u>Première transformation des métaux</u>
Total Foreign and Canadian	6	13,992	100.0	6,226	100.0	705	100.0	5,313	100.0	Total étranger et canadien
<u>Metal Fabricating Industries</u>										<u>Fabrication de produits en métal</u>
Total Foreign and Canadian	41	34,214	100.0	17,895	100.0	1,567	100.0	11,252	100.0	Total étranger et canadien
<u>Transportation Equipment Industries</u>										<u>Fabrication d'équipement de transport</u>
Total Foreign and Canadian	18	54,271	100.0	22,198	100.0	2,205	100.0	16,350	100.0	Total étranger et canadien
<u>Electrical Products Industries</u>										<u>Fabrication de produits électriques</u>
Total Foreign and Canadian	7	21,672	100.0	11,601	100.0	996	100.0	5,943	100.0	Total étranger et canadien
<u>Non-Metallic Mineral Products Industries</u>										<u>Produits minéraux non métalliques</u>
Total Foreign and Canadian	34	23,690	100.0	13,415	100.0	955	100.0	6,303	100.0	Total étranger et canadien

NEW BRUNSWICK

NOUVEAU-BRUNSWICK

TABLE 1. PRINCIPAL MANUFACTURING STATISTICS BY INDUSTRY GROUP AND COUNTRY OF CONTROL, 1972
 TABLEAU 1. STATISTIQUES PRINCIPALES PAR GROUPE D'INDUSTRIE MANUFACTURIERE ET PAYS DE CONTROLE, 1972

Industry and Control	Number of Establishments	Shipments of Goods of Own Manufacture		Value Added by Manufacturing Activity		Total Employees		Employees' Salaries and Wages		Industrie et pays de contrôle
	Nombre d'établissements	Livraisons de produits de propre fabrication		Valeur ajoutée par activité manufacturière		Total des salariés		Traitements et salaires		
		\$'000	%	\$'000	%	%		\$'000	%	
<u>Chemical & Chemical Products Industries</u>										<u>Industrie chimique</u>
Total Foreign	9	12,740	52.5	5,777	65.1	180	44.5	1,505	49.6	Total étranger
Canada	6	11,511	47.4	3,103	34.9	223	55.3	1,529	50.4	Canada
Total Foreign and Canadian	15	24,251	100.0	8,880	100.0	403	100.0	3,034	100.0	Total étranger et canadien
<u>Miscellaneous Manufacturing Industries</u>										<u>Industries manufacturières diverses</u>
Total Foreign and Canadian	31	11,066	100.0	6,900	100.0	791	100.0	4,449	100.0	Total étranger et canadien

Source: "Domestic and foreign control of manufacturing establishments in Canada, 1972" Statistics Canada, Catalogue 31-401
 "Le contrôle national et étranger des établissements manufacturiers au Canada, 1972" Statistique Canada, Catalogue 31-401

NEW BRUNSWICK

NOUVEAU-BRUNSWICK

TABLE 2. CORPORATE TAXABLE INCOME ATTRIBUTED TO FOREIGN CONTROLLED ENTREPRISES BY INDUSTRIAL DIVISION, 1969-1974
 TABLEAU 2. REVENU IMPOSABLE DES CORPORATIONS ALLOUE AUX ENTREPRISES SOUS CONTROLE ETRANGER SELON LES BRANCHES D'ACTIVITE, 1969-1974

Year/Country of Control	Agriculture, Forestry & Fishing -- Agriculture, exploitation forestière et pêche	Mining -- Mines	Manu- facturing -- Fabri- cation	Con- struction -- Con- struction	Utilities -- Services publics	Whole- sale Trade -- Commerce de gros	Retail Trade -- Commerce de détail	Services -- Services	Total Non- Financial Industries -- Total, industries non financières	Année/Pays de contrôle
\$'000,000										
1969 Total Foreign	0.2	0.3	21.5	x	0.9	0.5	4.1	0.7	28.5	1969 Total étranger
1970 US	0.2	0.4	10.0	x	0.6	0.3	x	x	15.3	1970 E.-U.
UK	-	-	0.6	-	x	0.2	x	x	1.0	R.-U.
Other Foreign	-	x	1.1	x	x	0.1	-	-	1.3	Autre étranger
Total Foreign	0.2	x	11.8	x	0.7	0.6	x	0.6	17.7	Total étranger
1971 US	0.2	x	15.4	0.1	x	0.4	3.3	x	21.0	1971 E.-U.
UK	-	-	1.0	x	-	1.1	x	x	2.6	R.-U.
Other Foreign	-	x	1.5	x	x	9.2	x	x	10.9	Autre étranger
Total Foreign	0.2	0.4	17.9	0.2	0.7	10.7	3.8	0.7	34.6	Total étranger
1972 US	x	x	18.2	x	x	5.4	3.7	0.9	29.4	1972 E.-U.
UK	-	-	1.8	-	-	x	0.7	x	3.5	R.-U.
Other Foreign	x	x	1.7	x	x	x	-	x	3.0	Autre étranger
Total Foreign	x	0.1	21.8	0.1	0.9	6.5	4.6	x	36.0	Total étranger
1973 US	x	x	24.1	0.1	x	1.3	x	x	30.7	1973 E.-U.
UK	-	-	2.4	x	x	1.1	x	x	4.4	R.-U.
Other Foreign	-	x	2.0	x	x	5.9	x	-	8.5	Autre étranger
Total Foreign	x	x	28.5	0.2	1.3	8.3	3.8	1.1	43.6	Total étranger
1974 US	x	x	31.2	1.9	0.6	1.7	4.2	2.8	43.1	1974 E.-U.
UK	-	-	2.9	-	x	1.9	1.1	-	6.0	R.-U.
Other Foreign	-	x	4.0	x	x	2.4	0.4	--	7.0	Autre étranger
Total Foreign	x	0.6	38.2	x	0.8	6.1	5.6	2.8	56.2	Total étranger

- means nil
désigne néant

-- means not available
désigne non disponible

x means confidential
désigne confidentiel

Source: "Corporations and Labour Unions Returns Act, Report for 1974, Part I - Corporations", Statistics Canada, Catalogue 61-210 Annual
 "Loi sur les déclarations des corporations et des syndicats ouvriers, Rapport de 1974, Partie I - Corporations",
 Statistique Canada, Catalogue 61-210 Annuel

NEW BRUNSWICK

NOUVEAU-BRUNSWICK

TABLE 3. PERCENTAGE OF CORPORATE TAXABLE INCOME ATTRIBUTED TO FOREIGN CONTROLLED ENTERPRISES BY INDUSTRIAL DIVISION, 1969-1974
 TABLEAU 3. POURCENTAGE DU REVENU IMPOSABLE DES CORPORATIONS ALLOUÉ AUX ENTREPRISES SOUS CONTRÔLE ÉTRANGER SELON LES BRANCHES D'ACTIVITÉ, 1969-1974

Year/Country of Control	Agriculture, Forestry & Fishing -- Agriculture, exploitation forestière et pêche	Mining -- Mines	Manu- facturing -- Fabri- cation	Con- struction -- Con- struction	Utilities -- Services publics	Whole- sale Trade -- Commerce de gros	Retail Trade -- Commerce de détail	Services -- Services	Total Non- Financial Industries -- Total, industries non financières	Année/Pays de contrôle
%										
1969 Total Foreign	25.0	42.9	57.0	x	8.7	4.6	30.1	20.0	34.7	1969 Total étranger
1970 US	24.8	48.2	38.2	x	5.1	2.3	x	x	20.4	1970 E.-U.
UK	-	-	2.4	-	x	1.3	x	x	1.3	R.-U.
Other Foreign	-	x	4.2	x	x	1.0	-	-	1.8	Autre étranger
Total Foreign	24.8	x	44.8	x	6.1	4.6	x	17.9	23.5	Total étranger
1971 US	23.7	x	48.9	1.2	x	2.1	20.7	x	23.1	1971 E.-U.
UK	-	-	3.1	x	-	5.3	x	x	2.9	R.-U.
Other Foreign	-	x	4.9	x	x	45.7	x	x	12.0	Autre étranger
Total Foreign	23.7	68.6	56.8	2.2	6.4	53.1	24.2	17.4	38.1	Total étranger
1972 US	x	x	48.8	x	x	30.8	19.6	18.4	29.2	1972 E.-U.
UK	-	-	4.8	-	-	x	3.8	x	3.5	R.-U.
Other Foreign	x	x	4.7	x	x	x	-	x	3.0	Autre étranger
Total Foreign	x	26.1	58.3	1.0	7.8	36.8	23.4	x	35.7	Total étranger
1973 US	x	x	39.3	1.2	x	5.6	x	x	22.4	1973 E.-U.
UK	-	-	3.9	x	x	4.8	x	x	3.2	R.-U.
Other Foreign	-	x	3.3	x	x	25.4	x	-	6.2	Autre étranger
Total Foreign	x	x	46.5	2.3	9.0	35.8	17.6	21.2	31.9	Total étranger
1974 US	x	x	32.0	10.0	4.6	6.3	14.7	30.1	21.6	1974 E.-U.
UK	-	-	3.0	-	x	7.0	3.8	-	3.0	R.-U.
Other Foreign	-	x	4.1	x	x	8.9	1.4	--	3.5	Autre étranger
Total Foreign	x	22.2	39.1	x	6.2	22.2	19.9	30.1	28.2	Total étranger
- means nil désigne néant	-- means not available désigne non disponible		x means confidential désigne confidentiel							

Source: "Corporations and Labour Unions Returns Act, Report for 1974, Part I - Corporations", Statistics Canada, Catalogue 61-210 Annual
 "Loi sur les déclarations des corporations et des syndicats ouvriers, Rapport de 1974, Partie I - Corporations",
 Statistique Canada, Catalogue 61-210 Annuel

PRINCE EDWARD ISLAND

ILE-DU-PRINCE EDOUARD

PRINCE EDWARD ISLAND

ILE-DU-PRINCE EDOUARD

TABLE 1. PRINCIPAL MANUFACTURING STATISTICS BY INDUSTRY GROUP AND COUNTRY OF CONTROL, 1972
 TABLEAU 1. STATISTIQUES PRINCIPALES PAR GROUPE D'INDUSTRIE MANUFACTURIERE ET PAYS DE CONTROLE, 1972

Industry and Control	Number of Establishments	Shipments of Goods of Own Manufacture		Value Added by Manufacturing Activity		Total Employees		Employees' Salaries and Wages		Industrie et pays de contrôle
	Nombre d'établissements	Livraisons de produits de propre fabrication		Valeur ajoutée par activité manufacturière		Total des salariés		Traitements et salaires		
		\$'000	%	\$'000	%			\$'000	%	
<u>Food and Beverage Industries</u>										<u>Industrie des aliments et boissons</u>
Total Foreign	6	8,967	16.6	3,272	20.1	314	18.7	1,519	18.9	Total étranger
Canada	66	44,890	83.3	12,980	79.9	1,353	81.1	6,518	81.1	Canada
Total Foreign and Canadian	72	53,857	100.0	16,252	100.0	1,667	100.0	8,037	100.0	Total étranger et canadien
<u>Wood Industries</u>										<u>Industrie du bois</u>
Canada	27	1,007	100.0	480	100.0	65	100.0	299	100.0	Canada
Total Foreign and Canadian	27	1,007	100.0	480	100.0	65	100.0	299	100.0	Total étranger et canadien
<u>Printing, Publishing & Allied Industries</u>										<u>Imprimerie, édition, activités annexes</u>
Canada	10	2,641	100.0	1,958	100.0	192	100.0	912	100.0	Canada
Total Foreign and Canadian	10	2,641	100.0	1,958	100.0	192	100.0	912	100.0	Total étranger et canadien
<u>Non-Metallic Mineral Products Industries</u>										<u>Produits minéraux non métalliques</u>
Canada	3	106	100.0	72	100.0	15	100.0	68	100.0	Canada
Total Foreign and Canadian	3	106	100.0	72	100.0	15	100.0	68	100.0	Total étranger et canadien
<u>Miscellaneous Manufacturing Industries</u>										<u>Industries manufacturières diverses</u>
Canada	4	74	100.0	48	100.0	9	100.0	34	100.0	Canada
Total Foreign and Canadian	4	74	100.0	48	100.0	9	100.0	34	100.0	Total étranger et canadien

Source: "Domestic and foreign control of manufacturing establishments in Canada, 1972" Statistics Canada, Catalogue 31-401
 "Le contrôle national et étranger des établissements manufacturiers au Canada, 1972" Statistique Canada, Catalogue 31-401

PRINCE EDWARD ISLAND ILE-DU-PRINCE EDOUARD

TABLE 2. CORPORATE TAXABLE INCOME ATTRIBUTED TO FOREIGN CONTROLLED ENTERPRISES BY INDUSTRIAL DIVISION, 1969-1974
 TABLEAU 2. REVENU IMPOSABLE DES CORPORATIONS ALLOUE AUX ENTREPRISES SOUS CONTROLE ETRANGER SELON LES BRANCHES D'ACTIVITE, 1969-1974

Year/Country of Control	Agriculture, Forestry & Fishing -- Agriculture, exploitation forestière et pêche	Mining -- Mines.	Manu- facturing -- Fabri- cation	Con- struction -- Con- struction	Utilities -- Services publics	Whole- sale Trade -- Commerce de gros	Retail Trade -- Commerce de détail	Services -- Services	Total Non- Financial Industries -- Total, industries non financières	Année/Pays de contrôle
\$'000,000										
1969 Total Foreign	-	--	1.1	x	--	x	0.5	--	5.3	1969 Total étranger
1970 US	-	x	0.4	x	x	--	0.5	--	1.0	1970 E.-U.
UK	-	-	x	-	-	x	-	-	--	R.-U.
Other Foreign	-	-	x	-	-	x	-	-	0.2	Autre étranger
Total Foreign	-	x	0.6	x	x	--	0.5	--	1.2	Total étranger
1971 US	-	x	x	-	-	x	0.6	x	1.4	1971 E.-U.
UK	-	-	x	-	-	x	-	-	0.1	R.-U.
Other Foreign	-	-	0.3	-	-	0.6	-	-	0.9	Autre étranger
Total Foreign	-	x	1.1	-	-	0.6	0.6	x	2.4	Total étranger
1972 US	-	x	1.4	-	-	0.3	x	0.1	2.6	1972 E.-U.
UK	-	-	x	-	-	x	x	-	0.3	R.-U.
Other Foreign	-	-	x	-	-	x	-	-	0.3	Autre étranger
Total Foreign	-	x	2.0	-	-	x	0.7	0.1	3.2	Total étranger
1973 US	-	0.1	1.6	-	-	--	0.7	0.1	2.4	1973 E.-U.
UK	-	-	x	-	-	x	-	-	0.6	R.-U.
Other Foreign	-	-	x	-	-	x	-	-	0.8	Autre étranger
Total Foreign	-	0.1	2.5	-	-	0.5	0.7	0.1	3.8	Total étranger
1974 US	-	--	3.3	x	-	x	0.9	0.1	4.5	1974 E.-U.
UK	-	-	0.3	-	x	x	-	-	0.5	R.-U.
Other Foreign	-	-	0.8	-	-	x	-	-	0.8	Autre étranger
Total Foreign	-	--	4.3	x	x	0.2	0.9	0.1	5.8	Total étranger

- means nil
désigne néant

-- means not available
désigne non disponible

x means confidential
désigne confidentiel

Source: "Corporations and Labour Unions Returns Act, Report for 1974, Part I - Corporations", Statistics Canada, Catalogue 61-210 Annual
 "Loi sur les déclarations des corporations et des syndicats ouvriers, Rapport de 1974, Partie I - Corporations", Statistique Canada, Catalogue 61-210 Annuel

PRINCE EDWARD ISLAND

ILE-DU-PRINCE EDOUARD

TABLE 3. PERCENTAGE OF CORPORATE TAXABLE INCOME ATTRIBUTED TO FOREIGN CONTROLLED ENTERPRISES BY INDUSTRIAL DIVISION, 1969-1974
 TABLEAU 3. POURCENTAGE DU REVENU IMPOSABLE DES CORPORATIONS ALLOUE AUX ENTREPRISES SOUS CONTROLE ETRANGER SELON LES BRANCHES D'ACTIVITE, 1969-1974

Year/Country of Control	Agriculture, Forestry & Fishing	Mining	Manu- facturing	Con- struction	Utilities	Whole- sale Trade	Retail Trade	Services	Total Non- Financial Industries	Année/Pays de contrôle
	Agriculture, exploitation forestière et pêche	Mines	Fabri- cation	Con- struction	Services publics	Commer- ce de gros	Commer- ce de détail	Services	Total, industries non financières	
%										
1969 Total Foreign	-	--	44.0	x	--	--	x	--	18.1	1969 Total étranger
1970 US	-	x	15.7	x	x	1.7	25.4	4.3	10.5	1970 E.-U.
UK	-	-	x	-	-	x	-	-	0.3	R.-U.
Other Foreign	-	-	x	-	-	x	-	-	1.7	Autre étranger
Total Foreign	-	x	23.0	x	x	2.5	25.4	4.3	12.5	Total étranger
1971 US	-	x	x	-	-	x	28.1	x	12.5	1971 E.-U.
UK	-	-	x	-	-	x	-	-	0.6	R.-U.
Other Foreign	-	-	10.1	-	-	27.8	-	-	7.9	Autre étranger
Total Foreign	-	x	37.6	-	-	28.8	28.1	x	21.0	Total étranger
1972 US	-	x	39.6	-	-	18.8	x	11.2	21.9	1972 E.-U.
UK	-	-	x	-	-	x	x	-	2.7	R.-U.
Other Foreign	-	-	x	-	-	x	-	-	2.4	Autre étranger
Total Foreign	-	x	53.9	-	-	x	25.5	11.2	27.0	Total étranger
1973 US	-	100.0	34.8	-	-	--	18.4	8.3	14.9	1973 E.-U.
UK	-	-	x	-	-	x	-	-	3.7	R.-U.
Other Foreign	-	-	x	-	-	x	-	-	5.0	Autre étranger
Total Foreign	-	100.0	54.4	-	-	20.0	18.4	8.3	23.6	Total étranger
1974 US	-	100.0	44.6	x	-	x	18.4	7.1	19.8	1974 E.-U.
UK	-	-	4.0	-	x	x	-	-	2.2	R.-U.
Other Foreign	-	-	10.8	-	-	x	-	-	3.5	Autre étranger
Total Foreign	-	100.0	59.5	x	x	5.6	18.4	7.1	25.6	Total étranger

- means nil
désigne néant

-- means not available
désigne non disponible

x means confidential
désigne confidentiel

Source: "Corporations and Labour Unions Returns Act, Report for 1974, Part I - Corporations", Statistics Canada, Catalogue 61-210 Annual
 "Loi sur les déclarations des corporations et des syndicats ouvriers, Rapport de 1974, Partie I - Corporations",
 Statistique Canada, Catalogue 61-210 Annuel

NOVA SCOTIA

NOUVELLE-ECOSSE

NOVA SCOTIA

NOUVELLE-ECOSSE

TABLE 1. PRINCIPAL MANUFACTURING STATISTICS BY INDUSTRY GROUP AND COUNTRY OF CONTROL, 1972
 TABLEAU 1. STATISTIQUES PRINCIPALES PAR GROUPE D'INDUSTRIE MANUFACTURIERE ET PAYS DE CONTROLE, 1972

Industry and Control	Number of Establishments	Shipments of Goods of Own Manufacture		Value Added by Manufacturing Activity		Total Employees		Employees' Salaries and Wages		Industrie et pays de contrôle
	Nombre d'établissements	Livraisons de produits de propre fabrication		Valeur ajoutée par activité manufacturière		Total des salariés		Traitements et salaires		
		\$'000	%	\$'000	%	%		\$'000	%	
<u>Food and Beverage Industries</u>										<u>Industrie des aliments et boissons</u>
United States	15	38,754	14.2	18,922	19.4	1,805	17.6	9,348	17.9	Etats-Unis
Other Foreign	6	6,440	2.3	2,025	2.1	385	3.7	1,541	2.9	Autre étranger
Total Foreign	21	45,194	16.5	20,947	21.5	2,190	21.3	10,889	20.8	Total étranger
Canada	214	226,605	83.3	76,497	78.5	8,017	78.5	41,539	79.2	Canada
Total Foreign and Canadian	235	271,799	100.0	97,444	100.0	10,207	100.0	52,428	100.0	Total étranger et canadien
<u>Textile Industries</u>										<u>Industrie textile</u>
Total Foreign and Canadian	12	28,195	100.0	12,774	100.0	1,355	100.0	6,837	100.0	Total étranger et canadien
<u>Knitting Mills</u>										<u>Bonneterie</u>
Total Foreign and Canadian	4	17,111	100.0	9,091	100.0	1,304	100.0	5,081	100.0	Total étranger et canadien
<u>Clothing Industries</u>										<u>Ind. de l'habillement</u>
Canada	4	1,206	100.0	561	100.0	129	100.0	412	100.0	Canada
Total Foreign and Canadian	4	1,206	100.0	561	100.0	129	100.0	412	100.0	Total étranger et canadien
<u>Wood Industries</u>										<u>Industrie du bois</u>
Total Foreign and Canadian	162	35,451	100.0	19,201	100.0	2,065	100.0	10,112	100.0	Total étranger et canadien
<u>Furniture and Fixtures Industries</u>										<u>Ind. meuble, articles d'ameublement</u>
Total Foreign and Canadian	34	4,599	100.0	2,523	100.0	317	100.0	1,493	100.0	Total étranger et canadien

NOVA SCOTIA

NOUVELLE-ECOSSE

TABLE 1. PRINCIPAL MANUFACTURING STATISTICS BY INDUSTRY GROUP AND COUNTRY OF CONTROL, 1972
 TABLEAU 1. STATISTIQUES PRINCIPALES PAR GROUPE D'INDUSTRIE MANUFACTURIERE ET PAYS DE CONTROLE, 1972

Industry and Control	Number of Establishments	Shipments of Goods of Own Manufacture		Value Added by Manufacturing Activity		Total Employees		Employees' Salaries and Wages		Industrie et pays de contrôle
	Nombre d'établissements	Livraisons de produits de propre fabrication		Valeur ajoutée par activité manufacturière		Total des salariés		Traitements et salaires		
		\$'000	%	\$'000	%	%		\$'000	%	
<u>Paper and Allied Industries</u>										<u>Ind. du papier, activités annexes</u>
Total Foreign	6	97,761	85.8	41,370	83.3	2,341	76.8	23,596	83.7	Total étranger
Canada	5	15,966	14.0	8,288	16.7	702	23.0	4,613	16.3	Canada
Total Foreign and Canadian	11	113,727	100.0	49,658	100.0	3,043	100.0	28,209	100.0	Total étranger et canadien
<u>Printing, Publishing & Allied Industries</u>										<u>Imprimerie, édition, activités annexes</u>
Total Foreign and Canadian	74	23,427	100.0	17,591	100.0	1,381	100.0	9,484	100.0	Total étranger et canadien
<u>Metal Fabricating Industries</u>										<u>Fabrication de produits en métal</u>
Canada	49	22,456	100.0	12,114	100.0	1,253	100.0	8,499	100.0	Canada
Total Foreign and Canadian	49	22,456	100.0	12,114	100.0	1,253	100.0	8,499	100.0	Total étranger et canadien
<u>Transportation Equipment Industries</u>										<u>Fabrication d'équipement de transport</u>
Total Foreign	5	103,455	80.4	37,364	72.7	3,160	66.3	25,698	71.5	Total étranger
Canada	55	25,082	19.5	14,065	27.3	1,601	33.6	10,253	28.5	Canada
Total Foreign and Canadian	60	128,537	100.0	51,429	100.0	4,761	100.0	35,951	100.0	Total étranger et canadien
<u>Electrical Products Industries</u>										<u>Fabrication de produits électriques</u>
Total Foreign and Canadian	8	25,866	100.0	13,535	100.0	1,845	100.0	9,615	100.0	Total étranger et canadien

NOVA SCOTIA

NOUVELLE-ECOSSE

TABLE 1. PRINCIPAL MANUFACTURING STATISTICS BY INDUSTRY GROUP AND COUNTRY OF CONTROL, 1972
 TABLEAU 1. STATISTIQUES PRINCIPALES PAR GROUPE D'INDUSTRIE MANUFACTURIERE ET PAYS DE CONTROLE, 1972

Industry and Control	Number of Establishments	Shipments of Goods of Own Manufacture		Value Added by Manufacturing Activity		Total Employees		Employees' Salaries and Wages		Industrie et pays de contrôle
	Nombre d'établissements	Livraisons de produits de propre fabrication		Valeur ajoutée par activité manufacturière		Total des salariés		Traitements et salaires		
		\$'000	%	\$'000	%	%		\$'000	%	
<u>Non-Metallic Mineral Products Industries</u>										<u>Produits minéraux non métalliques</u>
Total Foreign and Canadian	36	22,139	100.0	12,816	100.0	730	100.0	5,610	100.0	Total étranger et canadien
<u>Petroleum and Coal Products Industries</u>										<u>Produits du pétrole et du charbon</u>
United States	4	203,156	100.0	33,252	100.0	539	100.0	6,653	100.0	Etats-Unis
Total Foreign	4	203,156	100.0	33,252	100.0	539	100.0	6,653	100.0	Total étranger
Total Foreign and Canadian	4	203,156	100.0	33,252	100.0	539	100.0	6,653	100.0	Total étranger et canadien
<u>Chemical & Chemical Products Industries</u>										<u>Industrie chimique</u>
Total Foreign and Canadian	12	16,934	100.0	5,268	100.0	547	100.0	4,983	100.0	Total étranger et canadien
<u>Miscellaneous Manufacturing Industries</u>										<u>Industries manufacturières diverses</u>
United States	3	408	8.9	242	8.9	26	9.1	142	9.0	Etats-Unis
Total Foreign	3	408	8.9	242	8.9	26	9.1	142	9.0	Total étranger
Canada	31	4,169	91.1	2,473	91.1	258	90.8	1,428	91.0	Canada
Total Foreign and Canadian	34	4,577	100.0	2,715	100.0	284	100.0	1,570	100.0	Total étranger et canadien

Source: "Domestic and foreign control of manufacturing establishments in Canada, 1972" Statistics Canada, Catalogue 31-401
 "Le contrôle national et étranger des établissements manufacturiers au Canada, 1972" Statistique Canada, Catalogue 31-401

NOVA SCOTIA

NOUVELLE-ECOSSE

TABLE 2. CORPORATE TAXABLE INCOME ATTRIBUTED TO FOREIGN CONTROLLED ENTERPRISES BY INDUSTRIAL DIVISION, 1969-1974
 TABLEAU 2. REVENU IMPOSABLE DES CORPORATIONS ALLOUE AUX ENTREPRISES SOUS CONTROLE ETRANGER SELON LES BRANCHES D'ACTIVITE, 1969-1974

Year/Country of Control	Agriculture, Forestry & Fishing	Mining	Manu- facturing	Con- struction	Utilities	Whole- sale Trade	Retail Trade	Services	Total Non- Financial Industries	Année/Pays de contrôle
	Agric- ulture, exploitation forestière et pêche	Mines	Fabri- cation	Con- struction	Services publics	Commer- ce de gros	Commer- ce de détail	Services	Total, industries non financières	
\$'000,000										
1969 Total Foreign	0.3	2.7	20.6	1.2	1.0	2.0	5.3	1.0	34.1	1969 Total étranger
1970 US	x	x	15.9	1.1	0.8	1.0	5.1	x	27.5	1970 E.-U.
UK	-	-	4.6	-	x	0.5	0.1	x	5.2	R.-U.
Other Foreign	x	x	1.7	-	x	0.9	-	x	3.4	Autre étranger
Total Foreign	x	3.2	22.2	1.1	x	2.4	5.2	1.0	36.0	Total étranger
1971 US	x	x	21.1	0.6	0.9	1.3	4.6	1.1	32.7	1971 E.-U.
UK	-	-	3.4	x	x	1.0	0.2	x	4.7	R.-U.
Other Foreign	x	x	2.3	x	x	4.6	-	x	7.4	Autre étranger
Total Foreign	0.1	3.9	28.6	0.6	1.0	6.8	4.8	1.1	45.1	Total étranger
1972 US	x	x	23.5	0.5	x	5.3	5.3	1.5	40.4	1972 E.-U.
UK	-	-	3.8	x	-	1.0	x	x	5.4	R.-U.
Other Foreign	x	x	2.3	x	x	1.0	x	x	4.9	Autre étranger
Total Foreign	x	5.0	29.6	0.7	0.7	7.2	5.6	x	40.7	Total étranger
1973 US	x	x	29.4	0.6	0.7	3.2	4.1	x	44.3	1973 E.-U.
UK	-	-	7.4	x	x	1.3	0.1	x	9.6	R.-U.
Other Foreign	x	x	3.1	x	x	2.6	-	x	6.3	Autre étranger
Total Foreign	x	x	39.8	1.2	0.9	7.1	4.2	1.9	60.3	Total étranger
1974 US	x	x	52.4	0.6	0.6	2.9	5.3	3.0	72.6	1974 E.-U.
UK	-	-	11.9	x	x	2.2	0.2	x	15.0	R.-U.
Other Foreign	x	x	6.2	x	x	0.9	-	x	9.3	Autre étranger
Total Foreign	x	x	70.5	0.6	1.5	5.9	5.5	3.2	97.0	Total étranger

- means nil
désigne néant

x means confidential
désigne confidentiel

Source: "Corporations and Labour Unions Returns Act, Report for 1974, Part I - Corporations", Statistics Canada, Catalogue 61-210 Annual
 "Loi sur les déclarations des corporations et des syndicats ouvriers, Rapport de 1974, Partie I - Corporations",
 Statistique Canada, Catalogue 61-210 Annual

NOVA SCOTIA

NOUVELLE-ECOSSE

TABLE 3. PERCENTAGE OF CORPORATE TAXABLE INCOME ATTRIBUTED TO FOREIGN CONTROLLED ENTERPRISES BY INDUSTRIAL DIVISION, 1969-1974
 TABLEAU 3. POURCENTAGE DU REVENU IMPOSABLE DES CORPORATIONS ALLOUE AUX ENTREPRISES SOUS CONTROLE ETRANGER SELON LES BRANCHES D'ACTIVITE, 1969-1974

Year/Country of Control	Agriculture, Forestry & Fishing -- Agriculture, exploitation forestière et pêche	Mining -- Mines	Manu- facturing -- Fabri- cation	Con- struction -- Con- struction	Utilities -- Services publics	Whole- sale Trade -- Commerce de gros	Retail Trade -- Commerce de détail	Services -- Services	Total Non- Financial Industries -- Total, industries non financières	Année/Pays de contrôle
%										
1969 Total Foreign	21.4	81.8	61.9	16.4	5.6	15.9	28.2	18.5	34.1	1969 Total étranger
1970 US	x	x	47.8	16.6	4.3	7.4	26.9	x	27.3	1970 E.-U.
UK	-	-	13.8	-	x	3.5	0.3	x	5.1	R.-U.
Other Foreign	-	x	5.1	-	x	6.8	-	x	3.3	Autre étranger
Total Foreign	x	82.2	66.7	16.6	x	17.7	27.2	18.4	35.7	Total étranger
1971 US	x	x	53.8	7.0	5.4	7.6	22.7	16.2	28.7	1971 E.-U.
UK	-	-	8.6	x	x	5.8	1.1	x	4.1	R.-U.
Other Foreign	x	x	5.8	x	x	26.8	-	x	6.8	Autre étranger
Total Foreign	10.7	85.9	68.2	7.1	5.7	40.1	23.7	17.3	39.6	Total étranger
1972 US	x	x	50.9	6.9	x	27.2	22.3	19.4	32.4	1972 E.-U.
UK	-	-	8.3	x	-	5.0	x	x	4.3	R.-U.
Other Foreign	x	x	5.1	x	x	5.0	x	x	3.9	Autre étranger
Total Foreign	x	91.5	64.3	9.6	5.6	37.2	23.4	x	40.7	Total étranger
1973 US	x	x	47.7	6.2	5.4	13.6	15.7	x	29.3	1973 E.-U.
UK	-	-	12.0	x	x	5.5	0.4	x	6.4	R.-U.
Other Foreign	x	x	5.0	x	x	11.0	-	x	4.2	Autre étranger
Total Foreign	x	x	64.5	12.4	6.9	30.1	16.1	20.9	39.9	Total étranger
1974 US	x	x	52.1	4.1	4.3	9.1	16.0	21.9	32.8	1974 E.-U.
UK	-	-	11.8	x	x	6.9	0.6	x	6.8	R.-U.
Other Foreign	x	x	6.2	x	x	2.8	-	x	4.2	Autre étranger
Total Foreign	x	x	70.1	4.1	10.8	18.8	16.6	23.4	43.8	Total étranger

- means nil
désigne néant

x means confidential
désigne confidentiel

Source: "Corporations and Labour Unions Returns Act, Report for 1974, Part I - Corporations", Statistics Canada, Catalogue 61-210 Annual
 "Loi sur les déclarations des corporations et des syndicats ouvriers, Rapport de 1974, Partie I - Corporations" Statistique
 Canada, Catalogue 61-210 Annuel

NEWFOUNDLAND

TERRE-NEUVE

NEWFOUNDLAND

TERRE-NEUVE

TABLE 1. PRINCIPAL MANUFACTURING STATISTICS BY INDUSTRY GROUP AND COUNTRY OF CONTROL, 1972
 TABLEAU 1. STATISTIQUES PRINCIPALES PAR GROUPE D'INDUSTRIE MANUFACTURIERE ET PAYS DE CONTROLE, 1972

Industry and Control	Number of Establishments	Shipments of Goods of Own Manufacture		Value Added by Manufacturing Activity		Total Employees		Employees' Salaries and Wages		Industrie et pays de contrôle
	Nombre d'établissements	Livraisons de produits de propre fabrication		Valeur ajoutée par activité manufacturière		Total des salariés		Traitements et salaires		
		\$'000	%	\$'000	%	%		\$'000	%	
<u>Food and Beverage Industries</u>										<u>Industrie des aliments et boissons</u>
Total Foreign	11	23,269	19.9	11,398	20.5	1,204	18.6	5,615	19.9	Total étranger
Canada	82	92,747	79.9	44,210	79.5	5,252	81.3	22,648	80.1	Canada
Total Foreign and Canadian	93	116,016	100.0	55,608	100.0	6,456	100.0	28,263	100.0	Total étranger et canadien
<u>Wood Industries</u>										<u>Industrie du bois</u>
Total Foreign and Canadian	71	7,709	100.0	2,988	100.0	448	100.0	2,315	100.0	Total étranger et canadien
<u>Metal Fabricating Industries</u>										<u>Fabrication de produits en métal</u>
Total Foreign and Canadian	10	8,008	100.0	4,429	100.0	425	100.0	3,097	100.0	Total étranger et canadien
<u>Non-Metallic Mineral Products Industries</u>										<u>Produits minéraux non métalliques</u>
Total Foreign and Canadian	12	10,557	100.0	6,153	100.0	398	100.0	2,735	100.0	Total étranger et canadien
<u>Chemical & Chemical Products Industries</u>										<u>Industrie chimique</u>
Total Foreign and Canadian	6	23,818	100.0	10,103	100.0	691	100.0	6,737	100.0	Total étranger et canadien
<u>Miscellaneous Manufacturing Industries</u>										<u>Industries manufacturières diverses</u>
Canada	6	1,244	100.0	745	100.0	80	100.0	404	100.0	Canada
Total Foreign and Canadian	6	1,244	100.0	745	100.0	80	100.0	404	100.0	Total étranger et canadien

Source: "Domestic and foreign control of manufacturing establishments in Canada, 1972" Statistics Canada, Catalogue 31-401
 "Le contrôle national et étranger des établissements manufacturiers au Canada, 1972" Statistique Canada, Catalogue 31-401

NEWFOUNDLAND

TERRE-NEUVE

TABLE 2. CORPORATE TAXABLE INCOME ATTRIBUTED TO FOREIGN CONTROLLED ENTERPRISES BY INDUSTRIAL DIVISION, 1969-1974
 TABLEAU 2. REVENU IMPOSABLE DES CORPORATIONS ALLOUE AUX ENTREPRISES SOUS CONTROLE ETRANGER SELON LES BRANCHES D'ACTIVITE, 1969-1974

Year/Country of Control	Agriculture, Forestry & Fishing -- Agriculture, exploitation forestière et pêche	Mining -- Mines	Manu- facturing -- Fabri- cation	Con- struction -- Con- struction	Utilities -- Services publics	Whole- sale Trade -- Commerce de gros	Retail Trade -- Commerce de détail	Services -- Services	Total Non- Financial Industries -- Total, industries non financière	Année/Pays de contrôle
\$'000,000										
1969 Total Foreign	-	3.5	4.1	1.1	9.6	0.6	x	0.2	20.5	1969 Total étranger
1970 US	-	0.3	2.6	3.2	12.3	0.3	0.9	0.2	19.9	1970 E.-U.
UK	-	-	0.9	-	4.1	0.2	0.2	-	5.4	R.-U.
Other Foreign	-	x	0.6	-	-	0.1	x	-	0.9	Autre étranger
Total Foreign	-	x	4.1	3.2	16.4	0.7	x	0.2	26.2	Total étranger
1971 US	-	x	x	4.3	x	0.4	1.3	x	22.0	1971 E.-U.
UK	-	-	x	x	x	0.2	0.2	x	2.6	R.-U.
Other Foreign	-	x	0.8	x	-	1.4	-	-	2.2	Autre étranger
Total Foreign	-	x	5.9	4.3	12.6	2.0	1.5	x	26.9	Total étranger
1972 US	-	x	6.0	2.1	x	1.2	2.1	0.4	12.9	1972 E.-U.
UK	-	-	1.2	x	x	0.2	0.2	-	4.1	R.-U.
Other Foreign	-	x	1.2	x	-	0.1	-	-	1.3	Autre étranger
Total Foreign	-	0.4	8.4	2.8	2.4	1.5	2.2	0.4	18.2	Total étranger
1973 US	-	0.5	9.6	1.3	x	0.8	x	0.5	18.2	1973 E.-U.
UK	-	-	x	x	x	x	x	-	4.8	R.-U.
Other Foreign	-	-	x	x	-	x	-	-	2.5	Autre étranger
Total Foreign	-	0.5	13.4	1.4	5.7	2.3	1.7	0.5	25.5	Total étranger
1974 US	-	0.6	13.9	x	0.7	x	2.0	1.1	19.9	1974 E.-U.
UK	-	x	1.9	x	x	x	x	x	5.2	R.-U.
Other Foreign	-	x	2.4	x	x	x	x	x	2.6	Autre étranger
Total Foreign	-	0.7	18.2	0.9	2.5	2.3	2.1	1.1	27.8	Total étranger

- means nil
désigne néant

x means confidential
désigne confidentiel

Source: "Corporations and Labour Unions Returns Act, Report for 1974, Part I - Corporations", Statistics Canada, Catalogue 61-210 Annual
 "Loi sur les déclarations des corporations et des syndicats ouvriers, Rapport de 1974, Partie I - Corporations",
 Statistique Canada, Catalogue 61-210 Annuel

NEWFOUNDLAND

TERRE-NEUVE

TABLE 3. PERCENTAGE OF CORPORATE TAXABLE INCOME ATTRIBUTED TO FOREIGN CONTROLLED ENTERPRISES BY INDUSTRIAL DIVISION, 1969-1974
 TABLEAU 3. POURCENTAGE DU REVENU IMPOSABLE DES CORPORATIONS ALLOUÉ AUX ENTREPRISES SOUS CONTRÔLE ÉTRANGER SELON LES BRANCHES D'ACTIVITÉ, 1969-1974

Year/Country of Control	Agriculture, Forestry & Fishing	Mining	Manu- facturing	Con- struction	Utilities	Whole- sale Trade	Retail Trade	Services	Total Non Financial Services	Année/Pays de contrôle
	-- Agriculture, exploitation forestière et pêche	-- Mines	-- Fabri- cation	-- Con- struction	-- Services publics	-- Commer- ce de gros	-- Commer- ce de détail	-- Services	-- Total, industries non financières	
%										
1969 Total Foreign	-	59.6	58.9	16.3	20.6	26.9	30.4	26.1	43.8	1969 Total étranger
1970 US	-	53.7	26.2	56.4	51.8	5.0	14.2	6.0	35.3	1970 E.-U.
UK	-	-	8.5	-	17.4	3.4	3.4	-	9.6	R.-U.
Other Foreign	-	x	5.7	-	-	1.8	x	-	1.6	Autre étranger
Total Foreign	-	x	40.4	56.4	69.2	10.2	x	6.0	46.5	Total étranger
1971 US	-	x	x	42.8	x	3.9	18.5	x	32.9	1971 E.-U.
UK	-	-	x	x	x	1.7	2.4	x	3.9	R.-U.
Other Foreign	-	x	6.0	x	-	14.6	-	-	3.3	Autre étranger
Total Foreign	-	x	48.8	43.1	55.3	20.3	20.9	x	40.1	Total étranger
1972 US	-	x	35.6	24.1	x	10.2	21.4	8.5	19.5	1972 E.-U.
UK	-	-	7.1	x	x	1.9	1.8	-	6.2	R.-U.
Other Foreign	-	x	7.1	x	-	0.7	-	-	2.0	Autre étranger
Total Foreign	-	88.6	49.8	32.6	17.5	12.8	23.2	8.5	27.6	Total étranger
1973 US	-	100.0	33.3	13.7	x	4.6	x	8.9	19.9	1973 E.-U.
UK	-	-	x	x	x	x	x	-	5.3	R.-U.
Other Foreign	-	-	x	x	-	x	-	-	2.7	Autre étranger
Total Foreign	-	100.0	46.5	14.7	32.8	13.1	15.3	8.9	27.9	Total étranger
1974 US	-	75.0	28.7	x	6.1	x	12.7	15.3	17.2	1974 E.-U.
UK	-	x	3.9	x	x	x	x	-	4.5	R.-U.
Other Foreign	-	x	5.0	x	x	x	x	-	2.2	Autre étranger
Total Foreign	-	87.5	37.6	9.8	21.9	10.5	13.4	15.3	24.0	Total étranger

- means nil
désigne néant

x means confidential
désigne confidentiel

Source: "Corporations and Labour Unions Returns Act, Report for 1974, Partie I - Corporations", Statistics Canada, Catalogue 61-210 Annual
 "Loi sur les déclarations des corporations et des syndicats ouvriers, Rapport de 1974, Partie I - Corporations",
 Statistique Canada, Catalogue 61-210 Annuel

CANADA

CANADA

CANADA

CANADA

TABLE 1. PRINCIPAL MANUFACTURING STATISTICS BY PROVINCE, ALL INDUSTRY TOTALS AND COUNTRY OF CONTROL, 1972
 TABLEAU 1. STATISTIQUES PRINCIPALES PAR PROVINCE, TOTAUX POUR TOUTES LES INDUSTRIES ET PAYS DE CONTROLE, 1972

Industry and Control	Number of Establishments	Shipments of Goods of Own Manufacture		Value Added by Manufacturing Activity		Total Employees		Employees' Salaries and Wages		Industrie et pays de contrôle
	Nombre d'établissements	Livraisons de produits de propre fabrication		Valeur ajoutée par activité manufacturière		Total des salariés		Traitements et salaires		
		\$'000	%	\$'000	%	%		\$'000	%	
<u>Newfoundland</u>										<u>Terre-Neuve</u>
United States	8	13,910	4.8	6,459	5.0	825	6.7	3,813	4.9	Etats-Unis
Other Foreign	17	98,271	34.5	38,629	29.8	2,873	23.5	26,228	33.6	Autre étranger
Total Foreign	25	112,181	39.3	45,088	34.8	3,698	30.2	30,041	38.5	Total étranger
Canada	221	171,913	60.5	84,468	62.2	8,481	69.6	48,034	61.5	Canada
Total Foreign and Canadian	246	284,094	100.0	129,556	100.0	12,179	100.0	78,075	100.0	Total étranger et canadien
<u>Prince Edward Island</u>										<u>Ile-du-Prince Edouard</u>
Total Foreign and Canadian	141	66,887	100.0	22,577	100.0	2,264	100.0	11,100	100.0	Total étranger et canadien
<u>Nova Scotia</u>										<u>Nouvelle-Ecosse</u>
United States	43	324,439	32.6	87,881	23.8	5,615	16.1	37,419	16.4	Etats-Unis
Other Foreign	23	197,052	19.8	78,768	21.4	7,072	20.3	59,404	26.1	Autre étranger
Total Foreign	66	521,491	52.4	166,649	45.2	12,687	36.4	96,823	42.5	Total étranger
Canada	695	472,149	47.5	202,182	54.8	22,043	63.4	130,849	57.5	Canada
Total Foreign and Canadian	761	993,640	100.0	368,831	100.0	34,730	100.0	227,672	100.0	Total étranger et canadien
<u>New Brunswick</u>										<u>Nouveau-Brunswick</u>
United States	27	259,318	26.8	67,483	19.9	4,557	15.3	38,898	20.3	Etats-Unis
Other Foreign	32	81,692	8.4	35,376	10.4	3,388	11.4	18,096	9.5	Autre étranger
Total Foreign	59	341,010	35.2	102,859	30.3	7,945	26.7	56,994	29.8	Total étranger
Canada	542	624,035	64.6	236,176	69.7	21,695	73.1	134,235	70.2	Canada
Total Foreign and Canadian	601	965,045	100.0	339,035	100.0	29,640	100.0	191,229	100.0	Total étranger et canadien

CANADA

CANADA

TABLE 1. PRINCIPAL MANUFACTURING STATISTICS BY PROVINCE, ALL INDUSTRY TOTALS AND COUNTRY OF CONTROL, 1972
 TABLEAU 1. STATISTIQUES PRINCIPALES PAR PROVINCE, TOTAUX POUR TOUTES LES INDUSTRIES ET PAYS DE CONTRÔLE, 1972

Industry and Control	Number of Establishments Nombre d'établissements	Shipments of Goods of Own Manufacture Livraisons de produits de propre fabrication		Value Added by Manufacturing Activity Valeur ajoutée par activité manufacturière		Total Employees Total des salariés		Employees' Salaries and Wages Traitements et salaires		Industrie et pays de contrôle
		\$'000	%	\$'000	%	%	\$'000	%		
<u>Quebec</u>										<u>Québec</u>
United States	587	4,430,957	29.3	1,973,761	29.6	125,382	24.2	1,030,255	27.4	Etats-Unis
Other Foreign	227	1,694,929	11.2	729,095	10.9	43,786	8.4	370,893	9.9	Autre étranger
Total Foreign	814	6,125,886	40.5	2,702,856	40.5	169,168	32.6	1,401,148	37.3	Total étranger
Canada	9,211	8,965,729	59.4	3,973,179	59.5	348,710	67.3	2,360,049	62.7	Canada
Total Foreign and Canadian	10,025	15,091,615	100.0	6,676,035	100.0	517,878	100.0	3,761,197	100.0	Total étranger et canadien
<u>Ontario</u>										<u>Ontario</u>
United States	1,806	15,479,118	53.0	6,432,241	50.2	372,683	45.3	3,387,902	48.5	Etats-Unis
Other Foreign	406	2,574,430	8.8	1,124,833	8.8	66,063	8.0	576,755	8.2	Autre étranger
Total Foreign	2,212	18,053,548	61.8	7,557,074	59.0	438,746	53.3	3,964,657	56.7	Total étranger
Canada	10,377	11,127,554	38.1	5,262,824	41.0	382,868	46.5	3,024,962	43.3	Canada
Total Foreign and Canadian	12,589	29,181,102	100.0	12,819,898	100.0	821,614	100.0	6,989,619	100.0	Total étranger et canadien
<u>Manitoba</u>										<u>Manitoba</u>
United States	98	336,455	22.2	122,122	20.4	9,696	19.1	72,583	20.9	Etats-Unis
Other Foreign	51	213,937	14.1	95,290	15.9	5,968	11.7	47,592	13.7	Autre étranger
Total Foreign	149	550,392	36.3	217,412	36.3	15,664	30.8	120,175	34.6	Total étranger
Canada	1,173	958,941	63.5	382,454	63.7	34,938	69.0	227,288	65.4	Canada
Total Foreign and Canadian	1,322	1,509,333	100.0	599,866	100.0	50,602	100.0	347,463	100.0	Total étranger et canadien
<u>Saskatchewan</u>										<u>Saskatchewan</u>
United States	32	135,017	20.8	48,172	19.7	2,278	14.6	21,086	17.9	Etats-Unis
Other Foreign	24	35,450	5.4	19,100	7.8	1,119	7.1	9,290	7.9	Autre étranger
Total Foreign	56	170,467	26.2	67,272	27.5	3,397	21.7	30,376	25.8	Total étranger
Canada	653	476,042	73.6	177,499	72.5	12,173	78.1	87,376	74.2	Canada
Total Foreign and Canadian	709	646,509	100.0	244,771	100.0	15,570	100.0	117,752	100.0	Total étranger et canadien

CANADA

CANADA

TABLE 1. PRINCIPAL MANUFACTURING STATISTICS BY PROVINCE, ALL INDUSTRY TOTALS AND COUNTRY OF CONTROL, 1972
 TABLEAU 1. STATISTIQUES PRINCIPALES PAR PROVINCE, TOTAUX POUR TOUTES LES INDUSTRIES ET PAYS DE CONTRÔLE, 1972

Industry and Control	Number of Establishments	Shipments of Goods of Own Manufacture		Value Added by Manufacturing Activity		Total Employees		Employees' Salaries and Wages		Industrie et pays de contrôle
	Nombre d'établissements	Livraisons de produits de propre fabrication		Valeur ajoutée par activité manufacturière		Total des salariés		Traitements et salaires		
		\$'000	%	\$'000	%		%	\$'000	%	
<u>Alberta</u>										<u>Alberta</u>
United States	141	807,002	33.2	265,917	31.3	14,102	26.0	122,649	28.3	Etats-Unis
Other Foreign	60	216,815	8.9	105,991	12.5	5,417	9.9	47,762	11.0	Autre étranger
Total Foreign	201	1,023,817	42.1	371,908	43.8	19,519	35.9	170,411	39.3	Total étranger
Canada	1,617	1,401,522	57.7	477,606	56.2	34,675	63.9	262,915	60.7	Canada
Total Foreign and Canadian	1,818	2,425,339	100.0	849,514	100.0	54,194	100.0	433,326	100.0	Total étranger et canadien
<u>British Columbia</u>										<u>Colombie-Britannique</u>
United States	226	1,582,630	31.5	647,300	29.3	37,181	27.0	353,586	28.2	Etats-Unis
Other Foreign	107	574,691	11.4	246,942	11.2	13,983	10.1	136,115	10.8	Autre étranger
Total Foreign	333	2,157,321	42.9	894,242	40.5	51,164	37.1	489,701	39.0	Total étranger
Canada	2,982	2,862,932	57.0	1,317,807	59.5	86,073	62.7	765,654	61.0	Canada
Total Foreign and Canadian	3,315	5,020,253	100.0	2,212,049	100.0	137,237	100.0	1,255,355	100.0	Total étranger et canadien
<u>Total Canada</u>										<u>Total Canada</u>
United States	2,974	23,376,480	41.6	9,654,322	39.8	572,581	34.1	5,069,737	37.8	Etats-Unis
Other Foreign	952	5,695,783	10.1	2,476,416	10.2	149,831	8.9	1,293,142	9.6	Autre étranger
Total Foreign	3,926	29,072,263	51.7	12,130,738	50.0	722,412	43.0	6,362,879	47.4	Total étranger
Canada	27,627	27,118,463	48.2	12,134,074	50.0	953,718	56.9	7,051,713	52.6	Canada
Total Foreign and Canadian	31,553	56,190,726	100.0	24,264,812	100.0	1,676,130	100.0	13,414,592	100.0	Total étranger et canadien

Source: "Domestic and foreign control of manufacturing establishments in Canada, 1972" Statistics Canada, Catalogue 31-401
 "Le contrôle national et étranger des établissements manufacturiers au Canada, 1972" Statistique Canada, Catalogue 31-401

CANADA CANADA

TABLE 2. TAXABLE INCOME OF FOREIGN CONTROLLED AND CANADIAN CONTROLLED CORPORATIONS BY INDUSTRY, 1974
 TABLEAU 2. REPARTITION DU REVENU IMPOSABLE DES CORPORATIONS CONTROLLEES AU CANADA ET A L'ETRANGER PAR INDUSTRIE, 1974

Major industry group	Foreign - Etranger		Canadian - Canadien		Unclassified - Non classées		Industrie principale
	\$'000,000	%	\$'000,000	%	\$'000,000	%	
Agriculture, Forestry & Fishing	9.6	6.6	91.3	62.7	44.8	30.8	Agriculture, exploitation forestière et pêche
Mining:							Mines:
Metal mining	154.3	21.1	574.8	78.8	0.1	--	Minéraux métalliques
Mineral fuels	706.3	88.4	90.4	11.3	1.8	0.2	Minéraux combustibles
Other mining	135.9	80.1	27.3	16.1	6.5	3.8	Autres mines
Total mining	996.5	58.7	692.5	40.8	8.3	0.5	Total, mines
Manufacturing							Fabrication:
Food	257.9	58.0	179.4	40.3	7.5	1.7	Aliments
Beverages	38.7	19.9	154.9	79.7	0.7	0.4	Brevages
Tobacco products	x	x	x	x	-	-	Produits du tabac
Rubber products	36.4	87.5	5.0	12.0	0.2	0.5	Produits du caoutchouc
Leather products	7.1	27.7	17.3	67.6	1.2	4.7	Produits du cuir
Textile mills	94.1	57.5	66.8	40.8	2.7	1.6	Usines de filature et de tissage
Knitting mills	x	x	x	x	0.3	1.5	Usines de tricot
Clothing industries	20.1	22.2	64.5	71.3	5.9	6.5	Industries du vêtement
Wood industries	34.3	18.2	146.6	77.9	7.2	3.8	Produits du bois
Furniture industries	14.6	23.1	44.5	70.3	4.2	6.6	Industries du meuble
Paper & allied industries	355.4	48.6	374.4	51.2	1.1	0.2	Papier et produits connexes
Printing, publishing & allied industries	34.8	15.6	172.2	77.4	15.5	7.0	Impression, édition et activités connexes
Primary metals	99.2	37.3	164.5	61.8	2.4	0.9	Métaux primaires
Metal fabricating	247.8	50.9	217.6	44.8	20.8	4.3	Produits métalliques
Machinery	188.6	75.1	58.8	23.4	3.8	1.5	Machinerie
Transport equipment	583.1	90.9	56.1	8.7	2.5	0.4	Matériel de transport
Electrical products	210.5	55.7	165.2	43.7	2.3	0.6	Appareils et matériel électriques
Non-metallic mineral products	103.4	66.9	46.4	30.0	4.7	3.0	Produits minéraux non métalliques
Petroleum & coal products	1,125.7	99.7	3.0	0.3	0.2	--	Produits du pétrole et du charbon
Chemicals & chemical products	442.7	90.5	43.9	9.0	2.5	0.5	Produits chimiques et produits connexes
Miscellaneous manufacturing	117.9	59.3	68.7	34.6	12.2	6.1	Autres fabrications
Total manufacturing	4,095.3	65.4	2,061.2	33.0	97.6	1.6	Total, fabrication

CANADA

CANADA

TABLE 2. TAXABLE INCOME OF FOREIGN CONTROLLED AND CANADIAN CONTROLLED CORPORATIONS BY INDUSTRY, 1974
 TABLEAU 2. REPARTITION DU REVENU IMPOSABLE DES CORPORATIONS CONTROLLEES AU CANADA ET A L'ETRANGER PAR INDUSTRIE, 1974

Major industry group	Foreign - Etranger		Canadian - Canadien		Unclassified - Non classées		Industrie principale
	\$'000,000	%	\$'000,000	%	\$'000,000	%	
Construction	85.6	13.3	407.9	63.3	151.2	23.4	Construction
Utilities:							Services publics:
Transportation	147.8	36.2	225.3	55.1	35.6	8.7	Transports
Storage	1.9	10.0	15.1	79.5	2.0	10.5	Entreposage
Communication	7.1	2.8	245.9	95.8	3.8	1.5	Communications
Public utilities	19.5	21.0	72.1	77.5	1.4	1.5	Services publics
Total Utilities	176.4	22.7	558.4	71.8	42.8	5.5	Total, services publics
Wholesale trade	659.8	33.4	1,188.2	60.1	128.9	6.5	Commerce de gros
Retail trade	179.0	17.2	656.2	63.1	204.8	19.7	Commerce de détail
Services	307.2	37.3	315.3	38.3	201.1	24.4	Services
Total non-financial industries	6,509.2	48.7	5,971.1	44.7	879.6	6.6	Total, industries non financières

- means nil
 désigne néant

x means confidential
 désigne confidentiel

-- means not available
 désigne non disponible

Source: "Corporations and Labour Unions Returns Act, Report for 1974, Part I - Corporations" Statistics Canada, Catalogue 61-210 Annual
 "Loi sur les déclarations des corporations et des syndicats ouvriers, Rapport de 1974, Partie I - Corporations" Statistique Canada, Catalogue 61-210 Annuel.

TABLE 3. SELECTED STATISTICS ON THE EXTENT OF FOREIGN CONTROL OF MANUFACTURING ACTIVITY, BY PROVINCE, 1970-1972
 TABLEAU 3. ECHANTILLONAGE DE STATISTIQUES SUR LE DEGRE DE CONTRÔLE ÉTRANGER DE L'ACTIVITÉ MANUFACTURIÈRE, PAR PROVINCE, 1970-1972

Province ₁	Foreign Controlled Establishment Statistics Statistiques sur le contrôle étranger par établissement				Corporation Statistics Statistiques des sociétés	Province ₁
	Total employees --	Salaries & Wages --	Value added by manufacturing activity --	Value of Shipments of goods of own manufacture --	Corporate taxable income ₂ --	
	Total des salariés	Traitements et salaires	Valeur ajoutée par l'activité manufacturière	Valeur des livraisons de produits de propre fabrication	Revenu imposable des sociétés ₂	

	percent of provincial total ₃				pourcentage du total pour la province ₃						
	1970	1972	1970	1972	1970	1972	1970	1972			
	New Brunswick	25.0	26.7	27.4	29.8	27.4	30.3	29.7		35.2	44.8
Saskatchewan	23.3	21.7	28.3	25.8	32.7	27.5	32.4	26.2	58.2	62.0	Saskatchewan
Manitoba	28.9	30.8	32.8	34.6	34.1	36.2	34.6	36.3	47.7	60.4	Manitoba
Nova Scotia	29.9	36.4	35.0	42.5	40.5	45.2	43.2	52.4	66.7	64.3	Nouvelle-Ecosse
Newfoundland	31.8	30.2	40.4	38.5	39.5	34.8	43.4	39.3	40.4	49.8	Terre-Neuve
Alberta	32.8	35.9	36.3	39.3	43.3	43.8	40.6	42.1	67.7	69.2	Alberta
British Columbia	36.3	37.1	38.5	39.0	40.7	40.4	43.6	42.9	44.8	48.7	Colombie-Britannique
Quebec	35.7	32.6	41.4	37.2	44.1	40.5	42.9	40.5	54.5	57.6	Québec
Ontario	54.6	53.3	58.0	56.7	59.0	58.9	61.6	61.8	62.9	72.2	Ontario
Canada ₄	44.3	43.0	49.0	47.4	50.9	50.0	51.9	51.7	58.7	65.4	Canada ₄

1 - The provinces are ranked in ascending order of foreign control based on each province's averaged ranking on the four Census of Manufacturing statistics in 1970. Prince Edward Island, Yukon and Northwest Territories are not shown separately because of confidentiality provisions.

2 - Corporations and Labour Unions Returns Act, Part I 1970, table 7; 1972, table 9.

3 - Percent of provincial total accounted for by foreign controlled establishments/corporations.

4 - Includes Prince Edward Island, Yukon and Northwest Territories.

Source: "Domestic and foreign control of manufacturing establishments in Canada; 1969 and 1970; 1972" Statistics Canada Catalogue 31-401.

1 - Les provinces sont classées selon l'ordre croissant du contrôle étranger établi d'après le rang moyen de chaque province à partir des quatre mesures statistiques employées dans le Recensement des manufactures pour 1970. L'Île-du-Prince Édouard et les Territoires du Nord-Ouest ne figurent pas à cause des problèmes de confidentialité.

2 - Lois sur les déclarations des corporations et des syndicats ouvriers, Partie I 1970, tableau 7; 1972, tableau 9.

3 - Pourcentage du total de la province attribué aux établissements/sociétés sous contrôle étranger.

4 - Y compris l'Île-du-Prince Édouard, le Yukon et les Territoires du Nord-Ouest.

Source: "Le contrôle national et étranger des établissements manufacturiers au Canada; 1969 et 1970; 1972" Statistique Canada, Catalogue 31-401.

CANADA

CANADA

TABLE 4. PERCENTAGE OF CORPORATE TAXABLE INCOME ATTRIBUTED TO FOREIGN CONTROLLED ENTERPRISES, NON-FINANCIAL INDUSTRIES
TABLEAU 4. POURCENTAGE DU REVENU IMPOSABLE ALLOUE AUX CORPORATIONS CONTROLLES A L'ETRANGER, INDUSTRIES NON FINANCIERES

<u>Province</u>	<u>1970</u>	<u>1972</u>	<u>1974</u>	<u>Province</u>
Prince Edward Island	12.5	27.0	25.6	Ile-du-Prince-Edouard
New Brunswick	23.5	35.7	28.2	Nouveau Brunswick
Saskatchewan	32.8	40.6	50.8	Saskatchewan
Manitoba	42.5	44.8	39.5	Manitoba
Nova Scotia	35.7	40.7	43.8	Nouvelle-Ecosse
Newfoundland	46.5	27.6	24.0	Terre-Neuve
Alberta	51.6	55.8	69.0	Alberta
British Columbia	30.6	33.9	40.6	Colombie-Britannique
Quebec	40.3	40.8	43.2	Québec
Ontario	47.0	52.3	48.6	Ontario
Canada	42.8	46.7	48.7	Canada

SOURCE: "Corporations and Labour Unions Returns Act, Part I - Corporations", Statistics Canada, Catalogue 61-210
"Loi sur les déclarations des corporations et des syndicats ouvriers, Partie I - Corporations", Statistique Canada, Catalogue 61-210

CANADA

CANADA

TABLE 5. PRINCIPAL STATISTICS ON FOREIGN CONTROL IN THE MANUFACTURING INDUSTRIES, 1970-1972
 TABLEAU 5. STATISTIQUES PRINCIPALES SUR LE CONTROLE ETRANGER DANS L'INDUSTRIE MANUFACTURIERE , 1970-1972

Provinces	1970						1972						Provinces
	Establishments		Shipments		Value Added		Establishments		Shipments		Value Added		
	no/nb	%	\$ million	%	\$ million	%	no/nb	%	\$million	%	\$ million	%	
New Brunswick	54	8.8	216	30	74	27	59	9.7	341	35	103	30	Nouveau-Brunswick
Saskatchewan	51	6.9	177	32	63	33	56	7.8	170	26	67	27	Saskatchewan
Manitoba	132	9.7	437	35	169	34	149	11.2	550	36	217	36	Manitoba
Nova Scotia	65	7.9	327	43	125	40	66	8.6	521	52	167	45	Nouvelle-Ecosse
Newfoundland	22	8.7	114	43	49	39	25	10.1	112	39	45	35	Terre-Neuve
Alberta	167	9.2	771	41	300	43	201	11.0	1,024	42	372	44	Alberta
British Columbia	330	11.3	1,641	44	658	41	333	10.0	2,157	43	894	40	Colombie-Britannique
Quebec	779	7.6	5,612	43	2,559	44	814	8.0	6,126	40	2,703	40	Québec
Ontario	2,193	17.2	14,791	62	6,205	59	2,212	17.5	18,054	62	7,557	59	Ontario
Canada*	3,793	11.9	24,086	52	10,202	51	3,926	12.4	29,072	52	12,131	50	Canada

* includes Prince Edward Island, Yukon and Northwest Territories
 comprend l'Ile-du-Prince Edouard, le Yukon et les Territoires du Nord Ouest

% denotes percentage of total manufacturing activity
 dénote le pourcentage de l'activité manufacturière totale

SOURCE: "Domestic and Foreign Control of Manufacturing Establishments in Canada", 1970 and 1972, Statistics Canada, Catalogue 31-401
 "Le contrôle national et étranger des établissements manufacturiers au Canada", 1970 et 1972, Statistique Canada, Catalogue 31-401.

PERCENTAGE DISTRIBUTION OF VALUE ADDED BY MANUFACTURE BY COUNTRY OF CONTROL AND GEOGRAPHICAL REGION*, 1972

REPARTITION PROCENTUELLE DE LA VALEUR AJOUTEE DANS L'INDUSTRIE MANUFACTURIERE SELON LE PAYS DE CONTROLE ET LA REGION GEOGRAPHIQUE*, 1972

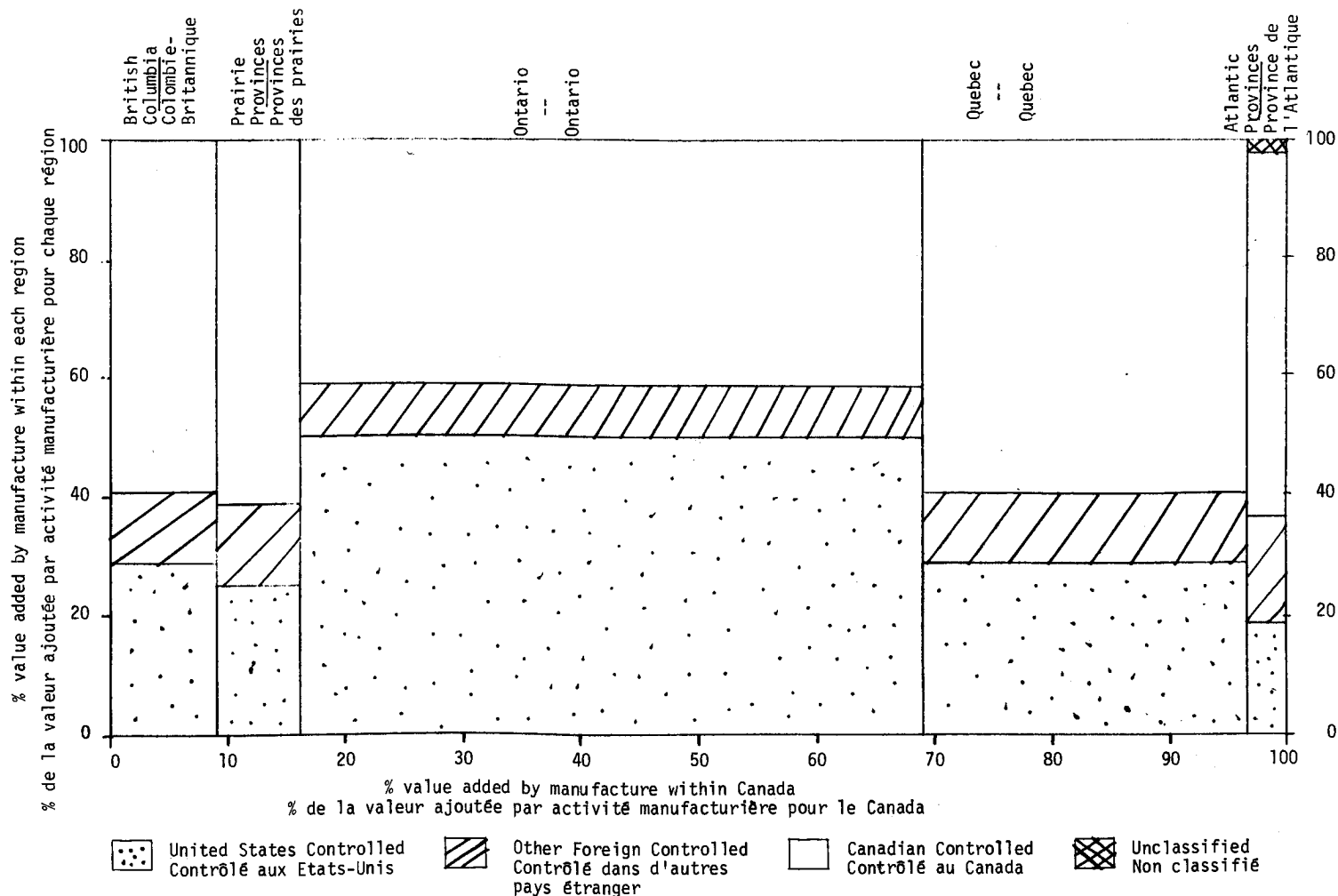

* The vertical axis divides activity within each region by country of control. Each bar (region) is given a horizontal width representing the proportion of total activity in Canada that occurs in that particular region.
 * L'Axe verticale indique l'allocation du revenu imposable des corporations pour chaque région selon le pays de contrôle. La largeur horizontale de chaque colonne (région) représente la proportion du revenu imposable total des corporations allouée à cette région.

Source: "Corporations and Labour Unions Returns Act, Report for 1974, Part I - Corporations", Statistics Canada, Catalogue 61-210
 "Loi sur les déclarations des corporations et des syndicats ouvriers, Rapport de 1974, Partie I - Corporations" Statistique Canada, Catalogue 61-210.

PERCENTAGE ALLOCATION OF CORPORATE TAXABLE INCOME IN NON-FINANCIAL INDUSTRIES BY COUNTRY OF CONTROL AND GEOGRAPHICAL AREA,* 1974
 REPARTITION PROCENTUELLE DU REVENU IMPOSABLE DES CORPORATIONS NON FINANCIERES SELON LE PAYS DE CONTROLE ET LA REGION GEOGRAPHIQUE, 1974

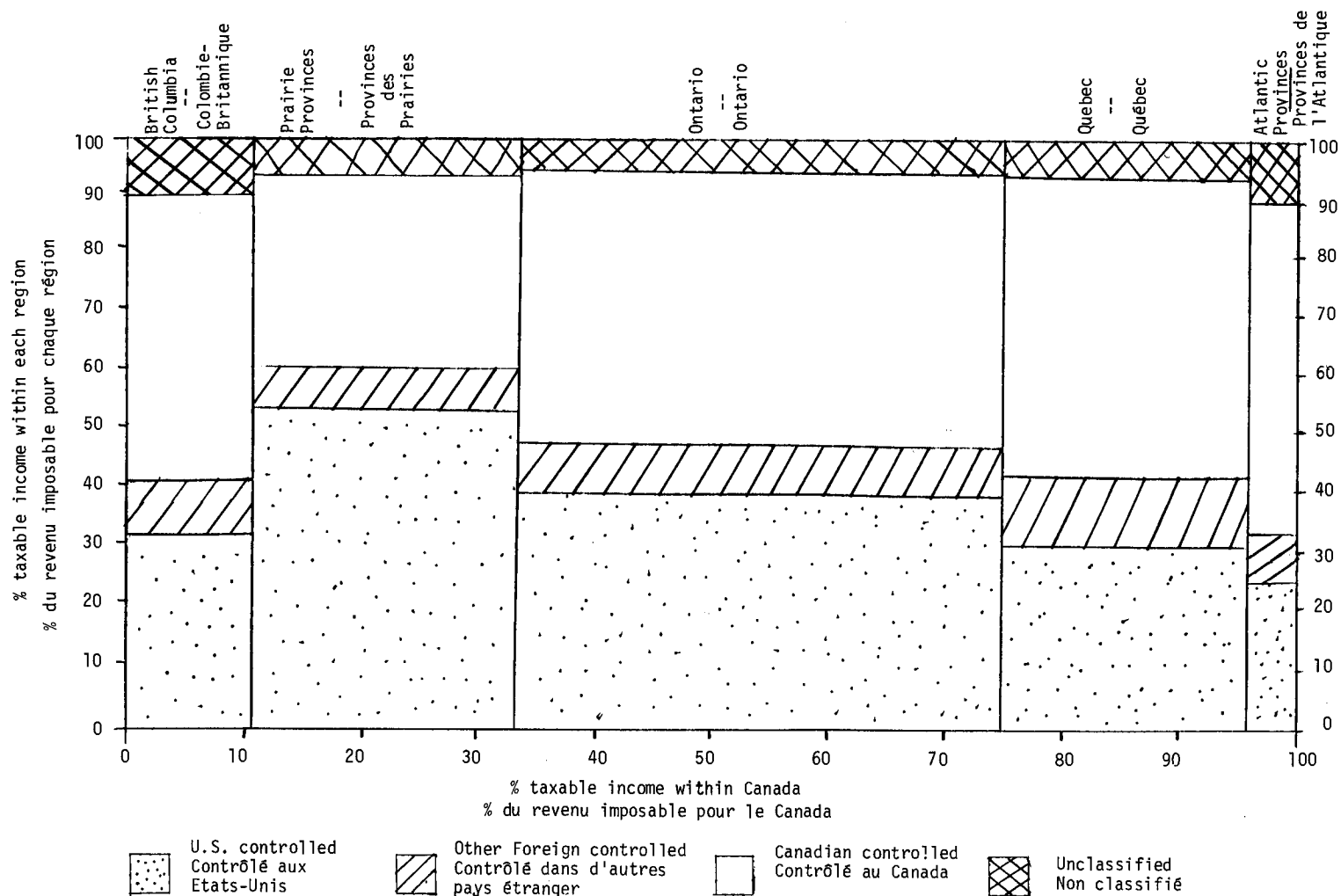

* The vertical axis shows allocation of corporate taxable income within each region by country of control. Each bar (region) is given a horizontal width representing the proportion of total corporate taxable income in Canada allocated to that region.

* L'axe verticale indique l'allocation du revenu imposable des corporations pour chaque région selon le pays de contrôle. La largeur horizontale de chaque colonne (région) représente la proportion du revenu imposable total des corporations allouée à cette région.

Source: "Corporations and Labour Unions Returns Act, Report for 1974, Part I - Corporations", Statistics Canada, Catalogue 61-210
 "Loi sur les déclarations des corporations et des syndicats ouvriers, Rapport de 1974, Partie I - Corporations" Statistique Canada, Catalogue 61-210.

HG 5152 .A252 Author/Auteur 10.1	Canada. Foreign Investment Review Agency. Policy Research Division.		
Title/Titre	Indicators of foreign control of non-financial industries by province. Indices de contrôle étranger 1978.		
Date	Borrower Emprunteur	Room Pièce	Telephone Téléphone
30 NOV 79	J Pootmans 31/2	108D	5-5771
12 NOV 80	J MacLeod 33/4	9E	6-8661
19.6.81	C. W. ...	AUG 21 10031	2-4753
0133-34.3 (10/70) 7520-21-029-4561			

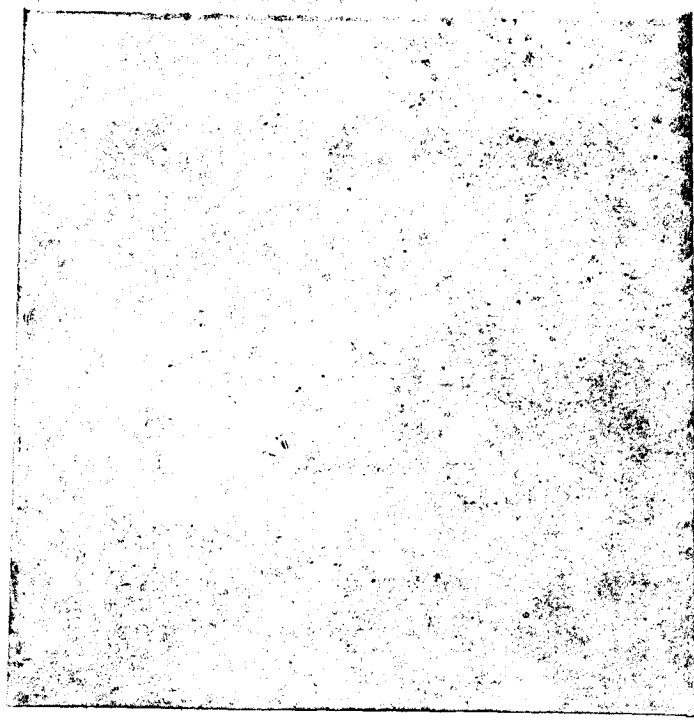

Date	Borrower Emprunteur	Room Pièce	Telephone Téléphone
APR 12 1981 10/4/81	D.A. BICHER	16/2	61297

