Exemples réels de faux magasins en ligne

Les sites de mystification sont des sites Web frauduleux créés par des cybercriminels qui veulent voler votre argent et vos informations. Ils peuvent être difficiles à repérer car ils sont conçus pour imiter l'image et la convivialité des détaillants légitimes. Certaines fausses boutiques en ligne vont même jusqu'à créer leur propre « marque » pour tromper les clients.

Vous pouvez tomber sur une fausse boutique en ligne de différentes manières, par exemple si vous recherchez quelque chose de particulier et cliquez sur un lien dans les résultats de recherche, ou si vous cliquez sur une offre dans un courriel d'hameçonnage. La meilleure façon de vous protéger est de repérer les signes. Vous trouverez ci-dessous quelques tactiques courantes utilisées dans les sites de mystification :

Arnaque 1

1

2

3

http://EnetrepôtBigBBQQ/BBQs

L'ENTREPÔT BIG BBQ

Accueil | Outils et accessoires | Solde Big BBQ | Circulaires | Contact

BBQ Coles Professionel Série 12

4

~~1199.99~~

Maintenant 250 $

*Offre à durée limitée! Achetez dans les prochaines 24 heures avant la fin de la vente. Tous les barbecues jusqu'à 90 % de réduction.

Vente finale. Aucun retour.

5

Ajouter au panier

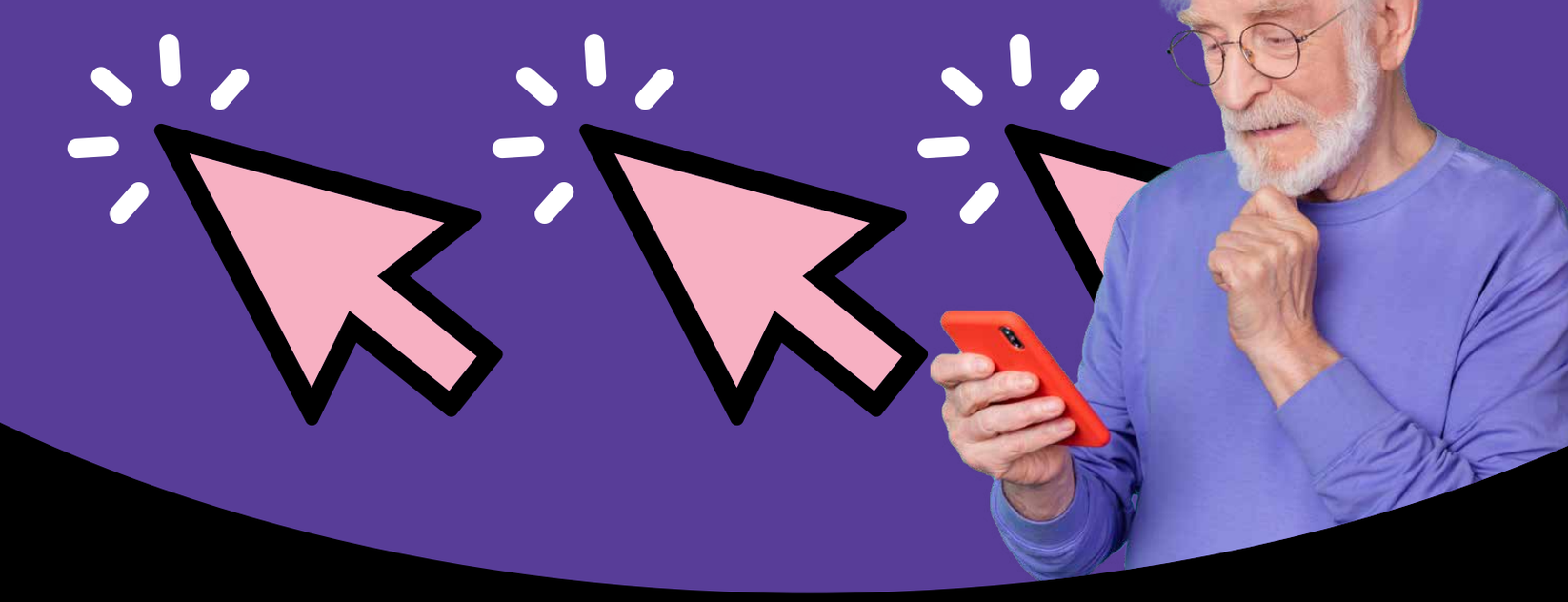

1. Un cadenas verrouillé signifie qu'un site Web est sécurisé – mais ce n'est pas parce qu'un site est sécurisé qu'il ne s'agit pas d'une arnaque.

2. Le « s » de https signifie « sécurisé ». S'il est absent, le site n'est pas sécurisé (cependant, même les sites sécurisés peuvent être des arnaques).

3. Recherchez les fautes de frappe dans l'adresse du site. Quand vous êtes à la recherche d'arnaques dans la vie réelle, sachez qu'il peut s'agir d'une arnaque même s'il n'y a pas de fautes de frappe.

4. Des soldes qui sont bien trop beaux pour être vrais.

5. On vous pousse à acheter rapidement.

Arnaque 2

EntrepotAmazzon.com

amazon

Tout | Racheter | Offres | Cadeaux

SITE DE VENTE EN ENTREPÔT D'AMAZON

3

Achetez TOUS les articles Amazon à prix régulier à un prix réduit!

Tous les produits sont soldés de 70 % à 90 % !

TOUS LES ARTICLES SONT EN VENTE FINALE

4

Virement électronique UNIQUEMENT pour bénéficier des offres : sammyj124412@amazzzzon.com

6

Politique de confidentialité :

Vous achetez en toute sécurité avec nous. Cette transaction est très sécurisée.

Politique sur les retours :

Vente finale sur les articles de l'entrepôt, aucun retour, aucun échange.

5

1. Un cadenas verrouillé signifie qu'un site Web est sécurisé – mais ce n'est pas parce qu'un site est sécurisé qu'il ne s'agit pas d'une arnaque.

2. Recherchez les fautes de frappe dans l'adresse du site ou les URL suspectes utilisant le nom d'une compagnie familière.

3. Des soldes qui sont trop beaux pour être vrais.

4. Les compagnies légitimes auront des systèmes de paiement sécurisés en place et ne demanderont pas de méthodes de paiement alternatives comme les virements électroniques. Méfiez-vous des adresses courriel suspectes qui ne sont pas associées à la compagnie en question.

5. Vérifiez toujours qu'il y a une politique de confidentialité et assurez-vous qu'elle est légitime.

6. Vérifiez toujours qu'il y a une politique sur les retours et assurez-vous qu'elle est légitime.

Arnaque 3

3

SHEIN

5

4

Accueil | Chemisiers | Pantalons | Robes

5

Finalisation de la commande

Passez à la caisse en saisissant les informations suivantes :

*Nom

*Adresse

*Adresse courriel

*Information de facturation

*NAS

*Entrez un mot de passe pour créer un compte.

6

Résumé de la commande

Total **28.62 $**

Passez à la caisse maintenant

7

1. Un cadenas non verrouillé signifie qu'un site Web n'est pas sécurisé. Cependant, même les sites sécurisés peuvent être des arnaques.

2. Le « s » de https signifie « sécurisé », mais ce n'est pas parce qu'un site Web est « sécurisé » qu'il ne s'agit pas d'une arnaque.

3. Recherchez les fautes de frappe dans l'adresse du site. Quand vous êtes à la recherche d'arnaques dans la vie réelle, sachez qu'il peut s'agir d'une arnaque même s'il n'y a pas de fautes de frappe.

4. Cherchez des logos flous.

5. Cherchez des images floues ou de mauvaise qualité.

6. Méfiez-vous des sites Web qui vous demandent trop d'informations ou des informations personnelles inutiles, comme votre numéro d'assurance sociale, appelé NAS.

7. Les sites Web ne devraient pas vous obliger à créer un compte pour passer à la caisse. Mais si vous le faites, utilisez toujours des mots de passe uniques en ligne.

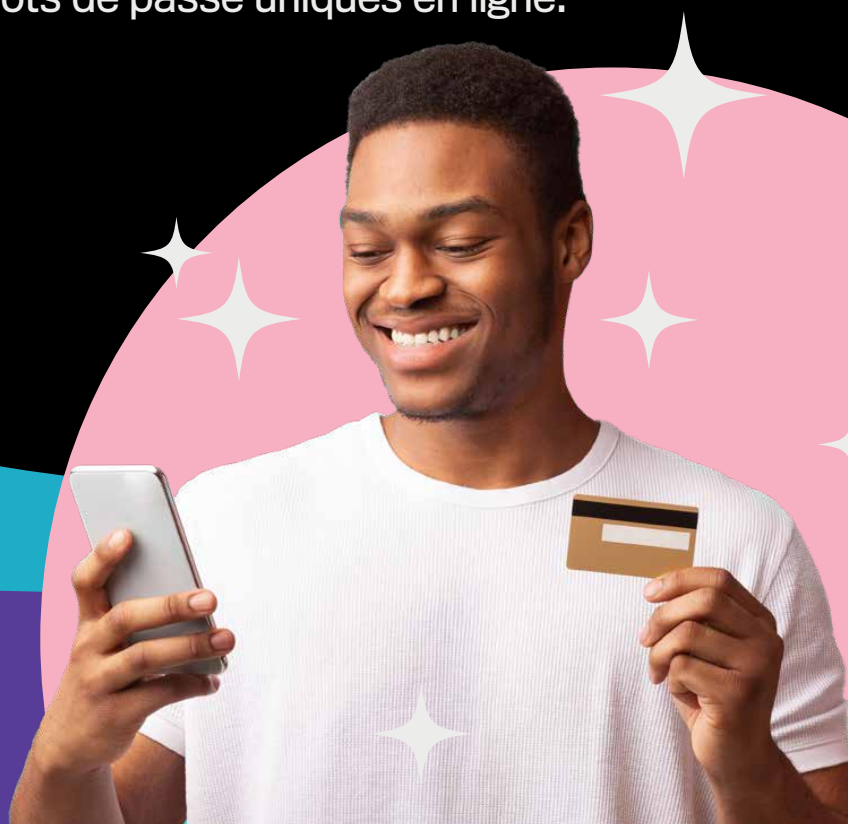

OBTENEZ PLUS DE CONSEILS POUR VOUS PROTÉGER ET PROTÉGER VOS APPAREILS À

PENSEZCYBERSECURITE.CA

Centre de la sécurité des télécommunications
Communications Security Establishment

Canada

Numero de catalogue : XXXXX | ISBN: XXX-X-XXX-XXXXX-X