

SURVEILLANCE DE LA MALADIE DE LYME AU CANADA

ÉDITION ANNUELLE 2019

QU'EST-CE QUE LA MALADIE DE LYME?

- ▶ La **maladie de Lyme** est une infection bactérienne transmise à l'Homme par la morsure d'une tique infectée
- ▶ Les premières **manifestations cliniques** peuvent se présenter comme des symptômes de type grippal, notamment des douleurs articulaires et/ou une éruption cutanée. En l'absence de traitement, les individus peuvent présenter des manifestations cardiaques et neurologiques et de l'arthrite

QUEL EST LE RISQUE ?

- ▶ La **maladie de Lyme** est la maladie à transmission vectorielle la plus signalée au Canada
- ▶ Le plus **grand risque** de contracter la maladie de Lyme se situe dans les régions où les populations de tiques porteuses de la bactérie, *Borrelia burgdorferi*, se sont établies

QUI EST LE PLUS À RISQUE ?



Enfants âgés de 5 à 14 ans



Adultes âgés de 55 à 79 ans



FAITS SAILLANTS

DÉCLARÉS EN 2019

2 634 cas humains de la maladie de Lyme

72 % cas confirmés

28 % cas probables

57 % cas

43 % cas

DISTRIBUTION GÉOGRAPHIQUE DES CAS SIGNALÉS

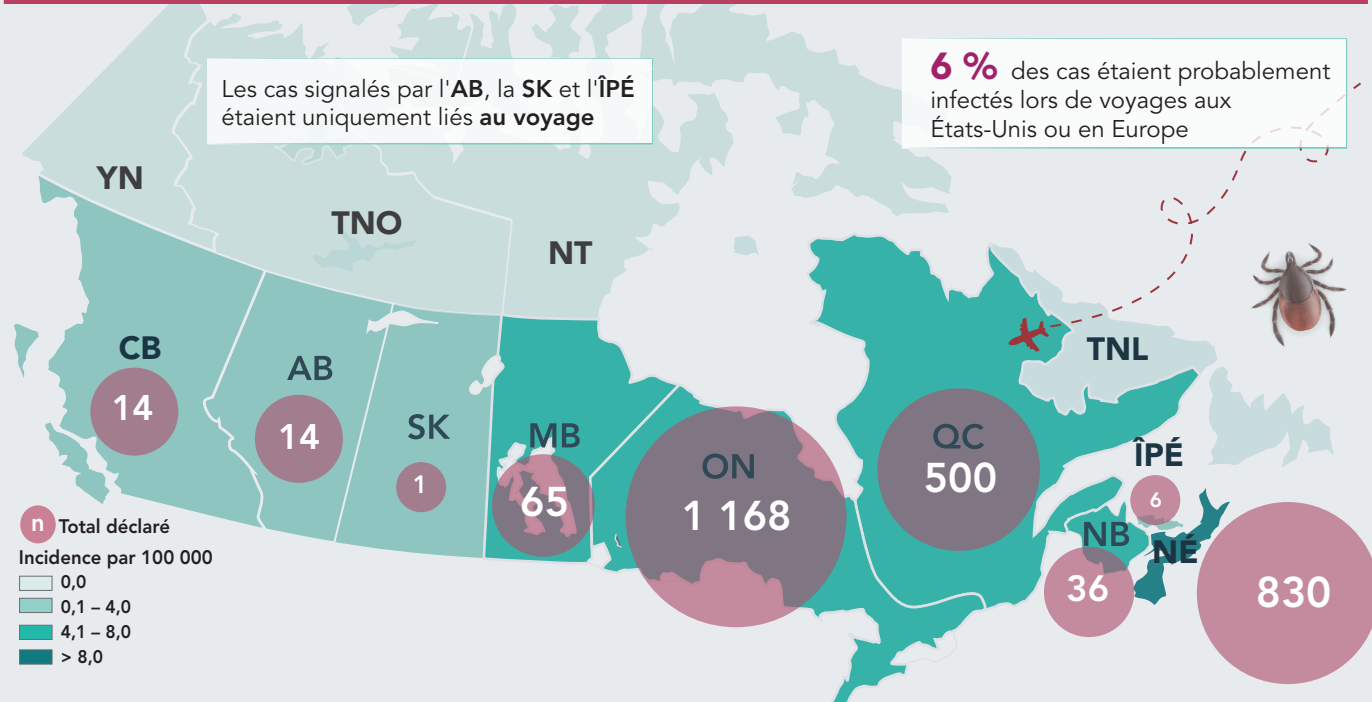

SAISONNALITÉ

38 % DES CAS ONT RAPPORTÉ LA MALADIE EN JUILLET

97 % DES CAS ONT RAPPORTÉ LA MALADIE DE MAI À NOVEMBRE

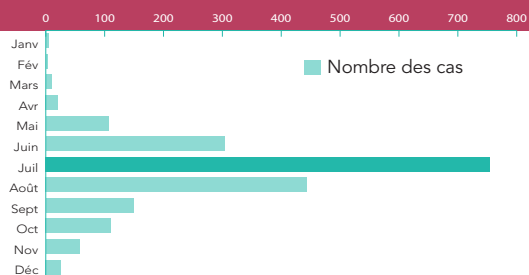

RECOMENDATIONS DE LA SANTÉ PUBLIQUE

CONSEILS POUR ÉVITER LES PIQÛRES DE TIQUES :

SE PROTÉGER DURANT LES ACTIVITÉS DE PLEIN AIR



RÉDUISEZ LES RISQUES ENVIRONNANTS

